Mus 461/3

Der Tod ist dein Zustand, der Höchste ist dein Zustand 55

164.

Fol. (37) 2.

Partitur

23tus Irsprung. 1731.

TECHNISCHE UNIVERSITÄT DARMSTADT
http://tudigit.ulb.tu-darmstadt.de/show/Mus-Ms-461-03/0001
Universitäts- und Landesbibliothek Darmstadt

Invocavit. ad 1731. J. N. J. M. F. 1753.

Corni.

Allegro.

Herr – ich rufe zu dir.

Herr, ich rufe zu dir.

TECHNISCHE UNIVERSITÄT DARMSTADT
http://tudigit.ulb.tu-darmstadt.de/show/Mus-Ms-461-03/0002
Universitäts- und Landesbibliothek Darmstadt

TECHNISCHE UNIVERSITÄT DARMSTADT
http://tudigit.ulb.tu-darmstadt.de/show/Mus-Ms-461-03/0003
Universitäts- und Landesbibliothek Darmstadt

TECHNISCHE UNIVERSITÄT DARMSTADT
http://tudigit.ulb.tu-darmstadt.de/show/Mus-Ms-461-03/0004
Universitäts- und Landesbibliothek Darmstadt

Corni

Allegro.

Violoncello solo

Violoncello

Violoni

TECHNISCHE UNIVERSITÄT DARMSTADT
http://tudigit.ulb.tu-darmstadt.de/show/Mus-Ms-461-03/0005
Universitäts- und Landesbibliothek Darmstadt

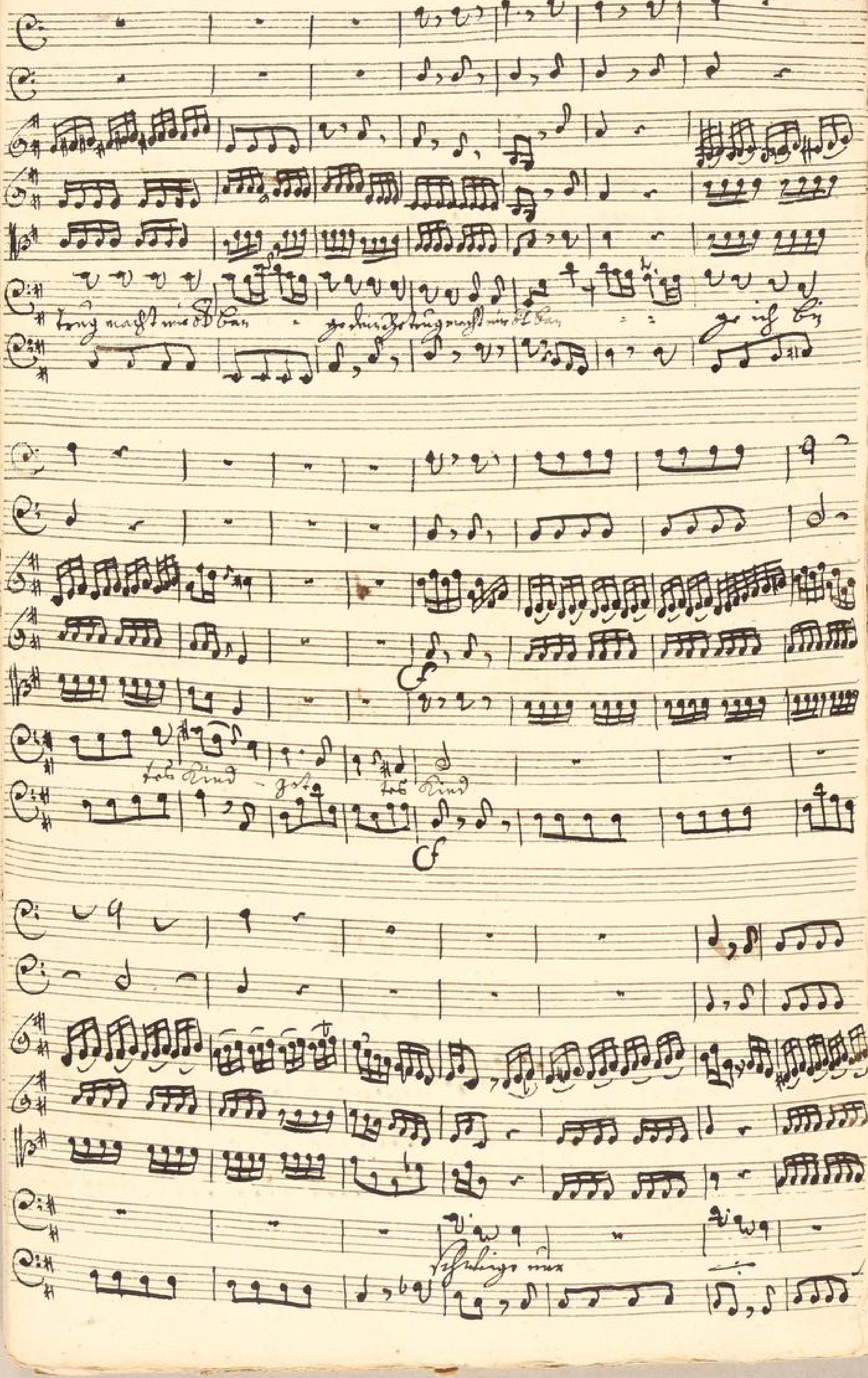

TECHNISCHE UNIVERSITÄT DARMSTADT
http://tudigit.ulb.tu-darmstadt.de/show/Mus-Ms-461-03/0006
Universitäts- und Landesbibliothek Darmstadt

Ich alle dglen . Ich Ich alle dglen . Ich Ich schmachtung nacht mir

Banger Sündschlag muss mir stehen Ich bin gottes ich bin gottes

Kind . Ich Kind .

TECHNISCHE UNIVERSITÄT DARMSTADT
http://tudigit.ulb.tu-darmstadt.de/show/Mus-Ms-461-03/0007
Universitäts- und Landesbibliothek Darmstadt

TECHNISCHE UNIVERSITÄT DARMSTADT
http://tudigit.ulb.tu-darmstadt.de/show/Mus-Ms-461-03/0008
Universitäts- und Landesbibliothek Darmstadt

p p p p

f p p p

Da Capo

Da Capo

Da Capo

Da Capo

Da Capo

TECHNISCHE UNIVERSITÄT DARMSTADT
http://tudigit.ulb.tu-darmstadt.de/show/Mus-Ms-461-03/0009
Universitäts- und Landesbibliothek Darmstadt

Corn.

Flauti

Fagotti

Violini

Violini

TECHNISCHE UNIVERSITÄT DARMSTADT
http://tudigit.ulb.tu-darmstadt.de/show/Mus-Ms-461-03/0011
Universitäts- und Landesbibliothek Darmstadt

TECHNISCHE UNIVERSITÄT DARMSTADT
http://tudigit.ulb.tu-darmstadt.de/show/Mus-Ms-461-03/0012
Universitäts- und Landesbibliothek Darmstadt

TECHNISCHE UNIVERSITÄT DARMSTADT
http://tudigit.ulb.tu-darmstadt.de/show/Mus-Ms-461-03/0013
Universitäts- und Landesbibliothek Darmstadt

Coll'arco.

Coll'arco.

Coll'arco

TECHNISCHE UNIVERSITÄT DARMSTADT
http://tudigit.ulb.tu-darmstadt.de/show/Mus-Ms-461-03/0014
Universitäts- und Landesbibliothek Darmstadt

p.

p

Gott hilff! - schick deine Engeln deine Engeln die mich

TECHNISCHE UNIVERSITÄT DARMSTADT
http://tudigit.ulb.tu-darmstadt.de/show/Mus-Ms-461-03/0015
Universitäts- und Landesbibliothek Darmstadt

Den Herr Gott allein fürchten

TECHNISCHE UNIVERSITÄT DARMSTADT
http://tudigit.ulb.tu-darmstadt.de/show/Mus-Ms-461-03/0016
Universitäts- und Landesbibliothek Darmstadt

Da Capo.

Da Capo

Da Capo

Da Capo

Da Capo.

Da Capo

Da Capo

Da Capo.

Da Capo

Kind anstatt. gen Stall. gen Stall.

Da Capo

Wer Gott in allen Stuck vertraut w. Ihm allein dienet der ist auf rechter Bahn.

baut sein Glück fein sanft sein Herz, gönnet auch in der Noth Anfall, schön, so endlich

wird er herrlich siegen w. alles fürwitzig wird er stehen wie ein Baum, 3. die Welt zu

stehn Christen singen.

Comm

Mein auf Gott gründ

Fest ist ihm Zu allen Stund

Herr auf mich gibt

Ach ich muß

Ach will doch

Denn dass du Kunst den Namen mein

TECHNISCHE UNIVERSITÄT DARMSTADT
http://tudigit.ulb.tu-darmstadt.de/show/Mus-Ms-461-03/0020
Universitäts- und Landesbibliothek Darmstadt

Gloria

TECHNISCHE UNIVERSITÄT DARMSTADT
http://tudigit.ulb.tu-darmstadt.de/show/Mus-Ms-461-03/0021
Universitäts- und Landesbibliothek Darmstadt

Violino 1.

allegro.

Der Herr ist mein Hirte &c.

Recit.

Tacet.

Volti.

TECHNISCHE UNIVERSITÄT DARMSTADT
http://tudigit.ulb.tu-darmstadt.de/show/Mus-Ms-461-03/0022
Universitäts- und Landesbibliothek Darmstadt

Aria
allegro.

Sig.r Saigenmüller
del.to Bassano.

TECHNISCHE UNIVERSITÄT DARMSTADT
http://tudigit.ulb.tu-darmstadt.de/show/Mus-Ms-461-03/0023
Universitäts- und Landesbibliothek Darmstadt

Da capo.

Recit:

Tacet.

Volti.

TECHNISCHE UNIVERSITÄT DARMSTADT
http://tudigit.ulb.tu-darmstadt.de/show/Mus-Ms-461-03/0024
Universitäts- und Landesbibliothek Darmstadt

Aria

Pizzicato

Coll'arco.

Da Capo.

Recit:

Choral

allegro.

Violino. 1.

Recit:

Volti.

TECHNISCHE UNIVERSITÄT DARMSTADT
http://tudigit.ulb.tu-darmstadt.de/show/Mus-Ms-461-03/0027
Universitäts- und Landesbibliothek Darmstadt

allegro.

Aria

Violino primo.

Violino secondo.

Viola.

Violoncello.

Basso.

TECHNISCHE UNIVERSITÄT DARMSTADT
http://tudigit.ulb.tu-darmstadt.de/show/Mus-Ms-461-03/0028
Universitäts- und Landesbibliothek Darmstadt

p.

p.

p.

1.

p.

2. p.

Da capo

Recit:

volti.

TECHNISCHE UNIVERSITÄT DARMSTADT
http://tudigit.ulb.tu-darmstadt.de/show/Mus-Ms-461-03/0029
Universitäts- und Landesbibliothek Darmstadt

Aria Pizzicato.

Getrost! aufstehet und seyet.

Coll'arco.

Da Capo.

Recit.

Choral

Violino 2.

allegro.

Der Herr ist Dein Zuversicht.

Recit:

Volti.

Aria. Allegro.

Discanto in Violetta Flauto.

TECHNISCHE UNIVERSITÄT DARMSTADT
http://tudigit.ulb.tu-darmstadt.de/show/Mus-Ms-461-03/0033
Universitäts- und Landesbibliothek Darmstadt

Da Capo.

Recit.

Aria pizzicato

TECHNISCHE UNIVERSITÄT DARMSTADT
http://tudigit.ulb.tu-darmstadt.de/show/Mus-Ms-461-03/0034
Universitäts- und Landesbibliothek Darmstadt

Col arco

Da Capo

Recit.

Choral

TECHNISCHE UNIVERSITÄT DARMSTADT
http://tudigit.ulb.tu-darmstadt.de/show/Mus-Ms-461-03/0035
Universitäts- und Landesbibliothek Darmstadt

Viola.

allegro

Recit.

Volti.

TECHNISCHE UNIVERSITÄT DARMSTADT
http://tudigit.ulb.tu-darmstadt.de/show/Mus-Ms-461-03/0036
Universitäts- und Landesbibliothek Darmstadt

allegro.

Aria

Violine mit Du xlte Violine,

TECHNISCHE UNIVERSITÄT DARMSTADT
http://tudigit.ulb.tu-darmstadt.de/show/Mus-Ms-461-03/0037
Universitäts- und Landesbibliothek Darmstadt

Da Capo. Recit:

Aria. Pizzicato

Coll'arco.

p.

Capo

Recit:

volti.

TECHNISCHE UNIVERSITÄT DARMSTADT
http://tudigit.ulb.tu-darmstadt.de/show/Mus-Ms-461-03/0038
Universitäts- und Landesbibliothek Darmstadt

Choral

für Begräbnisse.

TECHNISCHE UNIVERSITÄT DARMSTADT
http://tudigit.ulb.tu-darmstadt.de/show/Mus-Ms-461-03/0039
Universitäts- und Landesbibliothek Darmstadt

Violone.

allegro.

Aria.

volti.

allegro.

Aria

Da Capo

Recit.

Aria

Choral volti

Choral.

TECHNISCHE UNIVERSITÄT DARMSTADT
http://tudigit.ulb.tu-darmstadt.de/show/Mus-Ms-461-03/0043
Universitäts- und Landesbibliothek Darmstadt

Violone.

allegro.

Recit:

Volti.

Aria. allegro.

Sfortigr mit der alt Flauge,

Reci

Aria

Recit

Da Capo.

TECHNISCHE UNIVERSITÄT DARMSTADT
http://tudigit.ulb.tu-darmstadt.de/show/Mus-Ms-461-03/0045
Universitäts- und Landesbibliothek Darmstadt

Recit:

Aria.

Da Capo.

Recit:

Volti.

TECHNISCHE UNIVERSITÄT DARMSTADT
http://tudigit.ulb.tu-darmstadt.de/show/Mus-Ms-461-03/0046
Universitäts- und Landesbibliothek Darmstadt

Choral.

TECHNISCHE UNIVERSITÄT DARMSTADT
http://tudigit.ulb.tu-darmstadt.de/show/Mus-Ms-461-03/0047
Universitäts- und Landesbibliothek Darmstadt

Flauto: Trav: 1.

Dict: || Recit: || Aria || Recit: ||

Aria

getrost ausharren will ich.

Da Capo

Recit: ‖ Choral ‖

TECHNISCHE UNIVERSITÄT DARMSTADT
http://tudigit.ulb.tu-darmstadt.de/show/Mus-Ms-461-03/0049
Universitäts- und Landesbibliothek Darmstadt

Flauto Trav. 2.

Dict. || Recit. || Aria || Recit. ||

Aria

Volti

Da Capo

Recit: Choral.

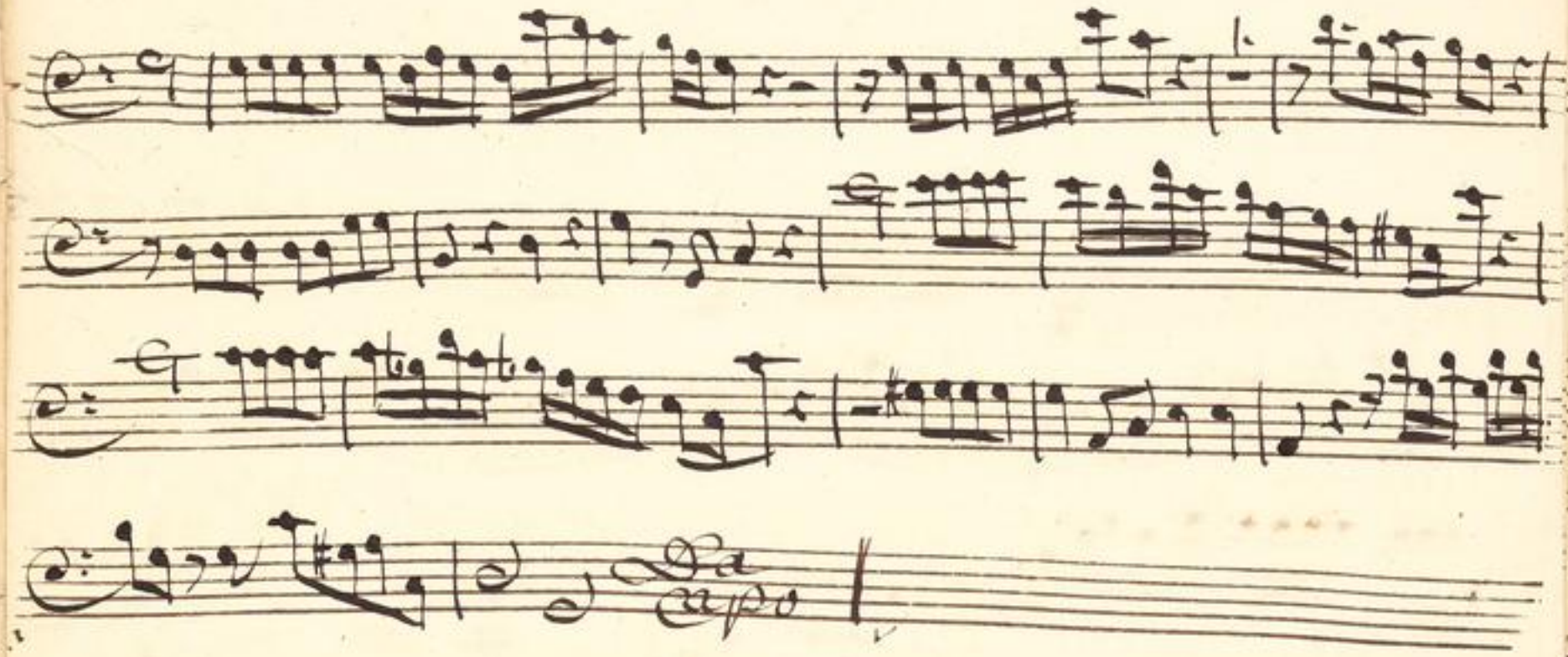

TECHNISCHE UNIVERSITÄT DARMSTADT
http://tudigit.ulb.tu-darmstadt.de/show/Mus-Ms-461-03/0052
Universitäts- und Landesbibliothek Darmstadt

Fagotto. 2.

Dict. || Recit. || Aria || Recit. ||

Aria

Violoncello

2.

volti.

TECHNISCHE UNIVERSITÄT DARMSTADT
http://tudigit.ulb.tu-darmstadt.de/show/Mus-Ms-461-03/0053
Universitäts- und Landesbibliothek Darmstadt

Da Capo

TECHNISCHE UNIVERSITÄT DARMSTADT
http://tudigit.ulb.tu-darmstadt.de/show/Mus-Ms-461-03/0054
Universitäts- und Landesbibliothek Darmstadt

Corno 1.

C. Allegro.

Aria. allegro.

Recit. Tacet.

Da Capo

Recit.

Volti.

C

Aria.

Recit: Tacet.

C

Choral

Da Capo

Corno. 2.

C allegro.

Recit.

G. allegro

Arialz

Recit.

Da Capo.

Recit.

volti.

C.

Aria

Da Capo

Recit:

C

Choral

164.

7.

Due Voci di chiave
Violoncello

a

2 Corni
2 Flauti. Gr.
2 Fagotti.
2 Violini

Viola
Canto
Alto
Tenore
Basso

e

Continuo.

Dn. Jnvocavit.
1753.
ad
1731.

Organo.

Allegro.

Recit.

Aria

Allegro.

TECHNISCHE UNIVERSITÄT DARMSTADT
http://tudigit.ulb.tu-darmstadt.de/show/Mus-Ms-461-03/0060
Universitäts- und Landesbibliothek Darmstadt

Da Capo.

Recit:

Aria

Volti.

TECHNISCHE UNIVERSITÄT DARMSTADT
http://tudigit.ulb.tu-darmstadt.de/show/Mus-Ms-461-03/0061
Universitäts- und Landesbibliothek Darmstadt

Aria.

Recit.

TECHNISCHE UNIVERSITÄT DARMSTADT
http://tudigit.ulb.tu-darmstadt.de/show/Mus-Ms-461-03/0062
Universitäts- und Landesbibliothek Darmstadt

Choral

TECHNISCHE UNIVERSITÄT DARMSTADT
http://tudigit.ulb.tu-darmstadt.de/show/Mus-Ms-461-03/0063
Universitäts- und Landesbibliothek Darmstadt

Canto

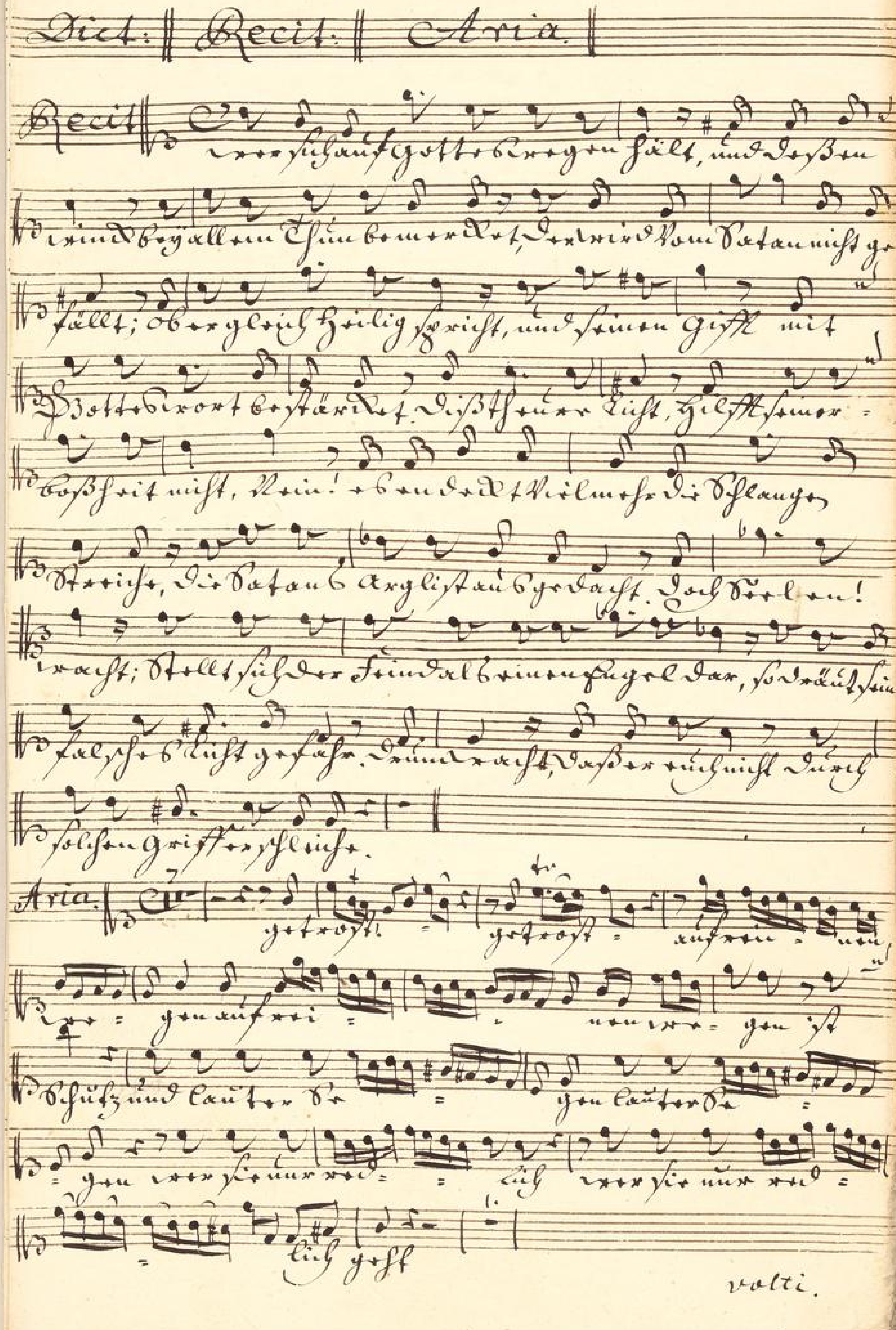

volti.

TECHNISCHE UNIVERSITÄT DARMSTADT
http://tudigit.ulb.tu-darmstadt.de/show/Mus-Ms-461-03/0064
Universitäts- und Landesbibliothek Darmstadt

getrost = getrost = auf = wauf =

= nun aufgethan, ist Schutz Schutz und Leben

= gen Schutz und Leben = gen

sie nur die Lieben nur die Lieben sie nur die

Lieben. Gottselbst = schaft Raum Schein,

Raum Schein die müssen mit Verlust =

= nen

Die müssen mit Verlust = = nen kommen mit Gewinst

= tuet gut = genugt. Gottselbst = schaft Raum

Schein Raum Schein die müssen mit Verlust =

Die müssen mit Verlust = = nen, kommen mit Gewinst

= tuet gut = genugt genugt kommen mit Gewinst tuet gut

gen

Da Capo Recit. Choral

Ast.

Frölich

ihm zu Ehren stimme, ich will ihn lassen walten, der

Allgewaltig stiftet ihr Helfer steht, Raum das Kraut des Namens

meine Tage soll = ja troesten.

Alto.

Dict: | Recit. | Aria | Recit | Aria | Recit |

Choral. | C | 1. 2. | Ihr G+ste|ht zu|rein|den Trotz|zu|kommt, Alle|s+ Ver|dam|men, | 1. |

Ihr|will|Je|sus|sein|Gna+|den|thun, Ihr|will|all|zeit|stehn | 1. |

Zu|Sei|ner|Rech|ten, Ihm|Lob|sa|gen|und|den|Namen|mein, |

Soll|so|viel|tau|send|mal|er|klin|gen. | 4. |

Tenore.

Recit: | Aria. | Recit: | Aria. | Recit

Choral.

Basso.

Dict. Recit.

Gottlob! Der Herr ist Dann u. Schild, sp

schützt, und Der Deinen, trutz Satan! schütze die

wild, der Herr ist sein! wer will mit Verfolgung

Deinen; nur fort mit dir, Gott ist der Frommen Zu Vor

sicht, und so verläßt die Deinen nicht.

Aria. allegro.

Sechzig mir, Du alte

Sclaven = ge Sclaven = ge Deine Be

drängnis ist Dein = ge Deine Verfolgung nicht

mir nicht Dann = ge ich bin Gott = los Kind

Gott = los Kind. Sechzig mir, Du alte

Sclaven = ge Du alte Sclaven = ge Deine Be

drängnis ist mir nicht Bange = Deine Verfolgung ist mir nicht

Dann = ge ich bin Gott = los ich bin Gott = los

Kind, Gott = los Kind. und Dein Wort

ist mein Schutz =

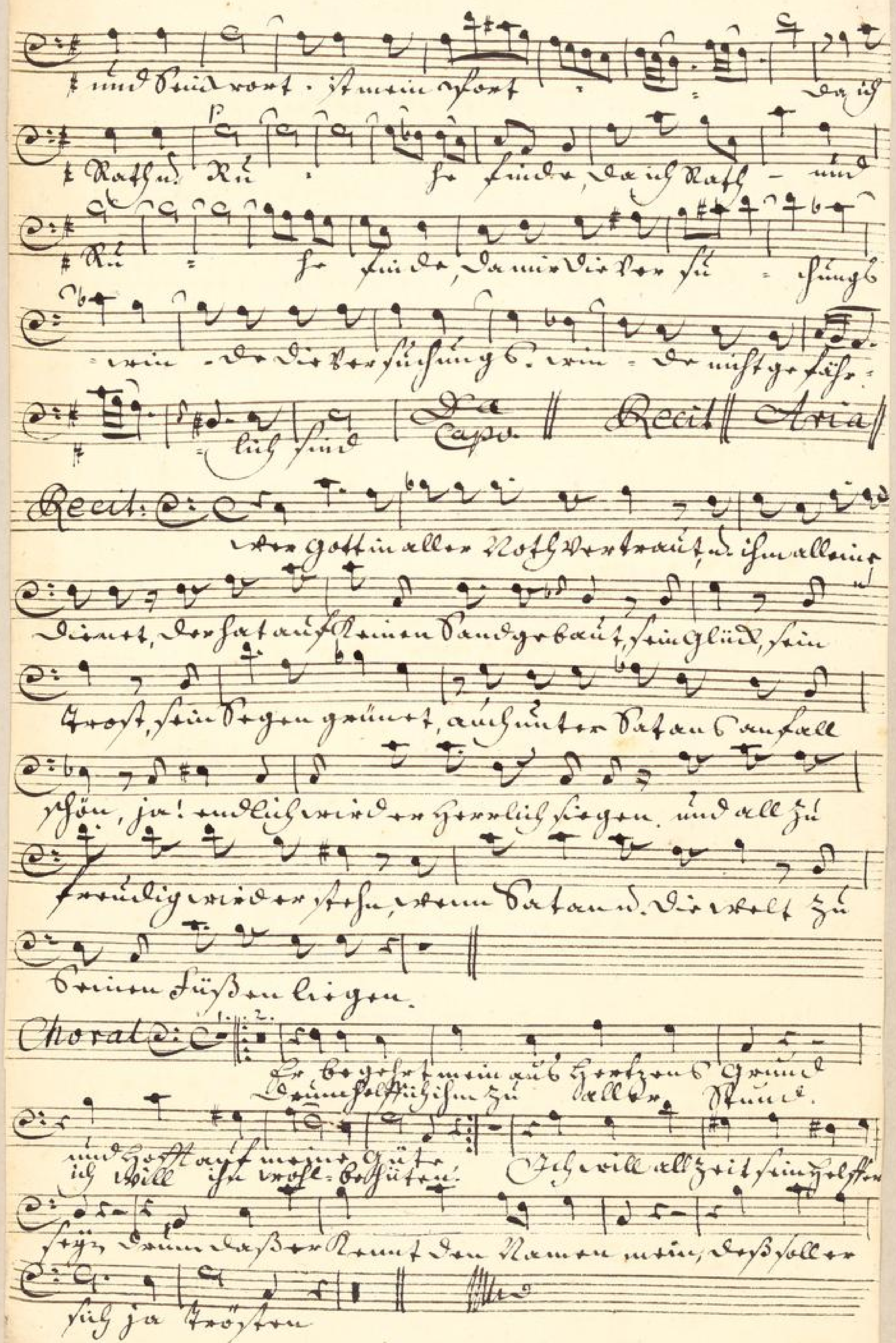
Da Capo
Recit
Aria
Recit:
der Gott in aller Noth vertraut, u. ihm allein dient, der hat auf keinen Sand gebaut, sein Glück, sein Trost, sein Segen grünt, auch unter Satans Anfall schön, ja! endlich wird er herrlich siegen, und all zu freudig wieder stehn, wenn Satan u. die Welt zu seinen Füßen liegen.
Choral