TECHNISCHE UNIVERSITÄT DARMSTADT
http://tudigit.ulb.tu-darmstadt.de/show/Mus-Ms-431-19/0001
Universitäts- und Landesbibliothek Darmstadt

Graupner, Christoph (1683-1760) BRD DS Mus.ms 431/19

Nicht uns Herr, nicht uns/a/2 Violin/Viol/Cant./Alto/Tenore Basso/e/Continuo./Dn.12.p.Tr./1723.

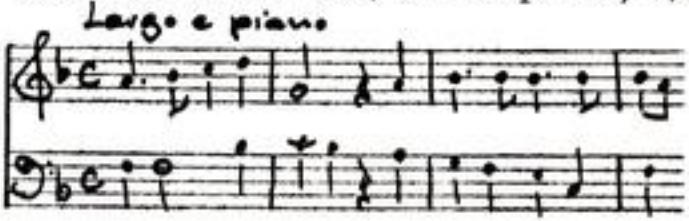

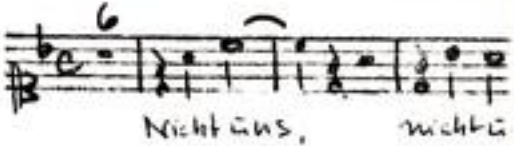

Autograph August 1723. 34 x 20,5 cm.

partitur: 8 Bl. Alte Zählung: 4 Bogen.

12 St.: C 1,2,A,T,B,vl 1,2,vla,vlne(2x),bc,org
3,1,1,1,1,2,2,2,2,2,2,1 Bl.

Alte Sign.: 156/19.

Text: Johann Conrad Lichtenberg, 1723.
Xerokopie d. gedr. Textes: 2003 A 0492 S. 132 ff.
Oregel-St. beziffert, einen Ton tiefer notiert.
Druckausg.: Eingangschor "Nicht uns Herr" s. Mus 6741
Chor "Sei Lob und Ehr" s. Mus 6597

Mus 431/19

156.

19

Bl. (30)

Grossherzogliche
Hessische
Hofbibliothek

Partitur
15ter Versuch. 1723.

TECHNISCHE UNIVERSITÄT DARMSTADT
http://tudigit.ulb.tu-darmstadt.de/show/Mus-Ms-431-19/0002
Universitäts- und Landesbibliothek Darmstadt

Mus. ms. 471/19

Am 31.Juli 1725 zur Einweihung der
Dreifaltigkeitskirche in Worms aufgeführt.

Dr. m. p. Fr.

F. P. S. F. M. Aug. 1773.

Largo e piano.

Kyrie eleis. Christe eleis. Kyrie eleis.

Gloria in excelsis Deo. et in terra pax hominibus bonae voluntatis. Laudamus te. Benedicimus te. Adoramus te. Glorificamus te. Gratias agimus tibi propter magnam gloriam tuam. Domine Deus Rex coelestis. Deus Pater omnipotens. Domine Fili unigenite Jesu Christe. Domine Deus. Agnus Dei. Filius Patris. Qui tollis peccata mundi. Miserere nobis. Qui tollis peccata mundi. Suscipe deprecationem nostram. Qui sedes ad dexteram Patris. Miserere nobis. Quoniam tu solus sanctus. Tu solus Dominus. Tu solus altissimus. Jesu Christe. Cum sancto Spiritu. In gloria Dei Patris. Amen.

GROSSHERZOGLICH HESSISCHE HOFBIBLIOTHEK

TECHNISCHE UNIVERSITÄT DARMSTADT
http://tudigit.ulb.tu-darmstadt.de/show/Mus-Ms-431-19/0004
Universitäts- und Landesbibliothek Darmstadt

TECHNISCHE UNIVERSITÄT DARMSTADT
http://tudigit.ulb.tu-darmstadt.de/show/Mus-Ms-431-19/0005
Universitäts- und Landesbibliothek Darmstadt

TECHNISCHE UNIVERSITÄT DARMSTADT
http://tudigit.ulb.tu-darmstadt.de/show/Mus-Ms-431-19/0006
Universitäts- und Landesbibliothek Darmstadt

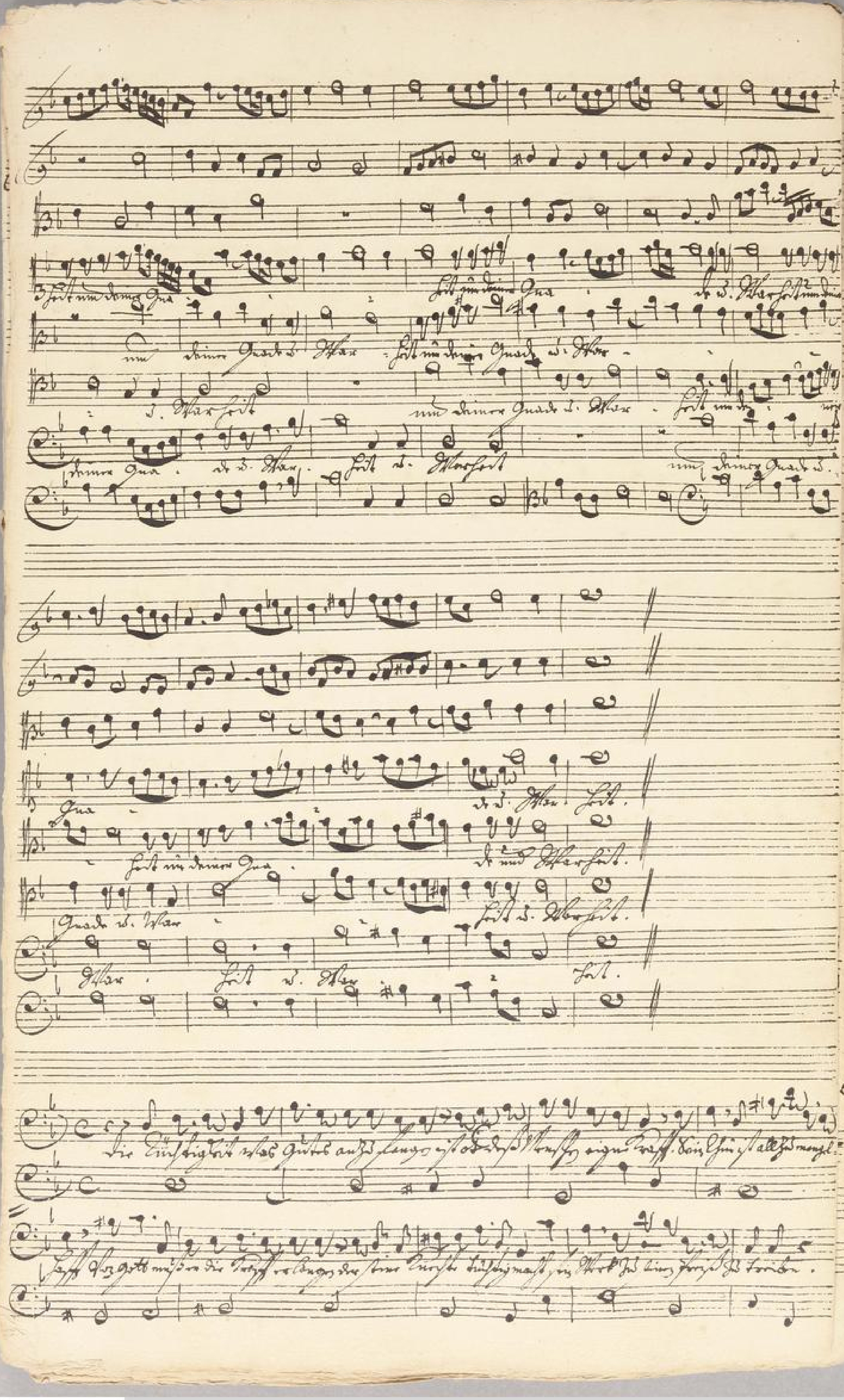

TECHNISCHE UNIVERSITÄT DARMSTADT
http://tudigit.ulb.tu-darmstadt.de/show/Mus-Ms-431-19/0007
Universitäts- und Landesbibliothek Darmstadt

Gott muß in allen gutten Sachen

An fang den Anfang und das En de machts

Ihn bleibt allein der Lüfte die Ehr

Ihn bleibt allein der Lüfte die Ehr

Ihn bleibt allein der Lüfte die Ehr.

TECHNISCHE UNIVERSITÄT DARMSTADT
http://tudigit.ulb.tu-darmstadt.de/show/Mus-Ms-431-19/0009
Universitäts- und Landesbibliothek Darmstadt

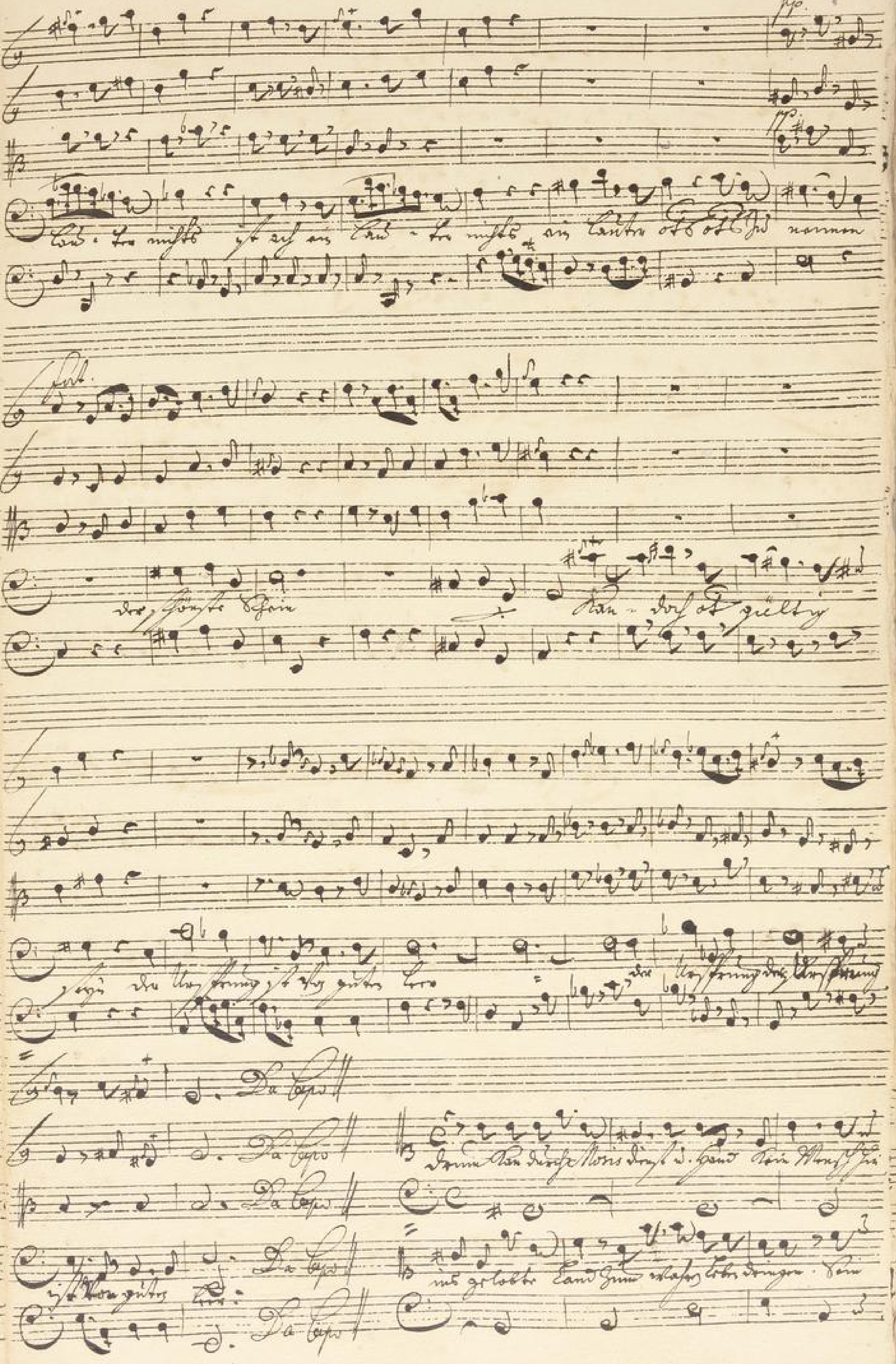

TECHNISCHE UNIVERSITÄT DARMSTADT
http://tudigit.ulb.tu-darmstadt.de/show/Mus-Ms-431-19/0010
Universitäts- und Landesbibliothek Darmstadt

Gott Vater [illegible] nur. Allein dem Geiste der Liebe [illegible] Herzen [illegible] Worte gelingen. Sein

Licht zeigt uns den Geist die Tiefen der wahren Gottheit zu erlangen, die nur zum wenigsten Theile erklärt.

Wie uns der Sohn - Geist Vermächtniß bis hierher [illegible] Vollkommen gegangen.

Violini unisoni.

Horns.

p.

Horns. cre mf

Horns.

pp.

f

- re mich

p

Hosiannah

Hosiannah

Hosiannah

TECHNISCHE UNIVERSITÄT DARMSTADT
http://tudigit.ulb.tu-darmstadt.de/show/Mus-Ms-431-19/0012
Universitäts- und Landesbibliothek Darmstadt

– den Reine Hand Zum Glantz Zum Glantz des Reine Hands

= den Reine Hand Zu trent

= den Reine Hand Zu trent.

TECHNISCHE UNIVERSITÄT DARMSTADT
http://tudigit.ulb.tu-darmstadt.de/show/Mus-Ms-431-19/0013
Universitäts- und Landesbibliothek Darmstadt

Vl. 1.

Vl. 2.

TECHNISCHE UNIVERSITÄT DARMSTADT
http://tudigit.ulb.tu-darmstadt.de/show/Mus-Ms-431-19/0014
Universitäts- und Landesbibliothek Darmstadt

Der macht der Geist

adv.

Der macht die Geist

Ihr sind empfindet die rein der Geister Verschiedenheit, Ihr Vermögen der Geister, und die neue Lehre

ein. Ihr habt den und wie dieses Geistes so kann er gütig sey. Ihr habt den

a tempo

rechte nach der Lehre, den Geistes nach der Lehre.

Geistes in Ca- naan in Ca- naan der Geistes Sinn der

Geistes Sinn der Ge- - - ber Sinn. Und er-klärlich

Herr.

Ihr habt die rechte Verkündigung.

TECHNISCHE UNIVERSITÄT DARMSTADT
http://tudigit.ulb.tu-darmstadt.de/show/Mus-Ms-431-19/0015
Universitäts- und Landesbibliothek Darmstadt

TECHNISCHE UNIVERSITÄT DARMSTADT
http://tudigit.ulb.tu-darmstadt.de/show/Mus-Ms-431-19/0016
Universitäts- und Landesbibliothek Darmstadt

TECHNISCHE UNIVERSITÄT DARMSTADT
http://tudigit.ulb.tu-darmstadt.de/show/Mus-Ms-431-19/0017
Universitäts- und Landesbibliothek Darmstadt

Majestat

TECHNISCHE UNIVERSITÄT DARMSTADT
http://tudigit.ulb.tu-darmstadt.de/show/Mus-Ms-431-19/0018
Universitäts- und Landesbibliothek Darmstadt

Soli Deo Gloria

9

156.
19.

Lust und Jagt, nicht unbe.

a

2 Violin

Viol

Cant:

Alto

Tenore

Basso

Dn: vz. p- Jt.
1723.

c

Continuo.

Großherzogliche hessische Hofbibliothek

TECHNISCHE UNIVERSITÄT DARMSTADT
http://tudigit.ulb.tu-darmstadt.de/show/Mus-Ms-431-19/0020
Universitäts- und Landesbibliothek Darmstadt

Largo e piano.

Continuo

Flauti unis. Soave.

Allo.

Bassi.

tasto solo.

Largo.

Bassi.

Gott muß in allen guten Dingen.

pp.

Bassi.

TECHNISCHE UNIVERSITÄT DARMSTADT
http://tudigit.ulb.tu-darmstadt.de/show/Mus-Ms-431-19/0021
Universitäts- und Landesbibliothek Darmstadt

10

Da Capo

Andante mit der Geige des Solo

a tempo.

Choral.

Flauti.

TECHNISCHE UNIVERSITÄT DARMSTADT
http://tudigit.ulb.tu-darmstadt.de/show/Mus-Ms-431-19/0023
Universitäts- und Landesbibliothek Darmstadt

Adagio.

Da Capo

Chorel.

TECHNISCHE UNIVERSITÄT DARMSTADT
http://tudigit.ulb.tu-darmstadt.de/show/Mus-Ms-431-19/0024
Universitäts- und Landesbibliothek Darmstadt

Largo.

Nicht eines Sinn

Gott wird's in allen guten Sachen

Universitäts-
Landes-
Hofbibliothek

Violino. 1.

Largo e piano.

Flauti unis. forte

all.o

forte

Largo.

Recitat
tacet

Oboe unis. in alto grido

pp forte.

pp.

pp. forte.

pp. forte.

Recitat: tacet

TECHNISCHE UNIVERSITÄT DARMSTADT
http://tudigit.ulb.tu-darmstadt.de/show/Mus-Ms-431-19/0026
Universitäts- und Landesbibliothek Darmstadt

Herr Jesu Christ du höchstes Gut

TECHNISCHE UNIVERSITÄT DARMSTADT
http://tudigit.ulb.tu-darmstadt.de/show/Mus-Ms-431-19/0027
Universitäts- und Landesbibliothek Darmstadt

fort. pp.

adagio

Recitativ

Choral.

TECHNISCHE UNIVERSITÄT DARMSTADT
http://tudigit.ulb.tu-darmstadt.de/show/Mus-Ms-431-19/0028
Universitäts- und Landesbibliothek Darmstadt

Großherzogliche
Hessische
Hofbibliothek

TECHNISCHE
UNIVERSITÄT
DARMSTADT

http://tudigit.ulb.tu-darmstadt.de/show/Mus-Ms-431-19/0029
Universitäts- und Landesbibliothek Darmstadt

Largo e piano.

Violino. 2.

Tutti und forte

alle

forte.

Largo.

Recitat.

tacet

gantz mäßig in allen folgenden Sätzen

pp. forte.

p.

pp. forte.

pp.

pp. forte.

pp.

Recitat: tacet.

Universitäts- und Landesbibliothek Darmstadt

TECHNISCHE UNIVERSITÄT DARMSTADT
http://tudigit.ulb.tu-darmstadt.de/show/Mus-Ms-431-19/0030
Universitäts- und Landesbibliothek Darmstadt

Recitat: tacet.

TECHNISCHE UNIVERSITÄT DARMSTADT
http://tudigit.ulb.tu-darmstadt.de/show/Mus-Ms-431-19/0031
Universitäts- und Landesbibliothek Darmstadt

Chorale

Largo e piano.

Viola

Fl. Hautb.

Flöte und Horn.

Largo.

1.

Recitat
tacet

Flöte muß 3 alla zu thun.

pp. forte.

pp.

forte.

pp.

forte.

pp.

D. Capo

Recitat: tacet:

TECHNISCHE UNIVERSITÄT DARMSTADT
http://tudigit.ulb.tu-darmstadt.de/show/Mus-Ms-431-19/0033
Universitäts- und Landesbibliothek Darmstadt

Recitat
tacet

Choral.

TECHNISCHE UNIVERSITÄT DARMSTADT
http://tudigit.ulb.tu-darmstadt.de/show/Mus-Ms-431-19/0034
Universitäts- und Landesbibliothek Darmstadt

TECHNISCHE UNIVERSITÄT DARMSTADT
http://tudigit.ulb.tu-darmstadt.de/show/Mus-Ms-431-19/0035
Universitäts- und Landesbibliothek Darmstadt

Großherzogliche
Hessische
Hof-Bibliothek.

TECHNISCHE
UNIVERSITÄT
DARMSTADT

http://tudigit.ulb.tu-darmstadt.de/show/Mus-Ms-431-19/0036
Universitäts- und Landesbibliothek Darmstadt

Violone

Largo e piano.

Unisoni

D. Capo

pp. f.

pp. f: p.

f: pp.

TECHNISCHE UNIVERSITÄT DARMSTADT
http://tudigit.ulb.tu-darmstadt.de/show/Mus-Ms-431-19/0038
Universitäts- und Landesbibliothek Darmstadt

Adagio

a tempo

TECHNISCHE UNIVERSITÄT DARMSTADT
http://tudigit.ulb.tu-darmstadt.de/show/Mus-Ms-431-19/0039
Universitäts- und Landesbibliothek Darmstadt

Großherzogliche
Hessische
Hofbibliothek

TECHNISCHE UNIVERSITÄT DARMSTADT
http://tudigit.ulb.tu-darmstadt.de/show/Mus-Ms-431-19/0040
Universitäts- und Landesbibliothek Darmstadt

Violone

20

Largo e piano.

Arie mit Harf.

Larg.

Gott muß ja alles gute Dank r.

forte.

pp.

pp forte.

Alle Chöre mit der grossen Lehrer.

pp. ges.

pp. ges.

pp.

ges.

pp.

pp.

pp.

a tempo

TECHNISCHE UNIVERSITÄT DARMSTADT
http://tudigit.ulb.tu-darmstadt.de/show/Mus-Ms-431-19/0042
Universitäts- und Landesbibliothek Darmstadt

Choral.

TECHNISCHE UNIVERSITÄT DARMSTADT
http://tudigit.ulb.tu-darmstadt.de/show/Mus-Ms-431-19/0043
Universitäts- und Landesbibliothek Darmstadt

Großherzogliche
Hessische
Hofbibliothek.

TECHNISCHE
UNIVERSITÄT
DARMSTADT

http://tudigit.ulb.tu-darmstadt.de/show/Mus-Ms-431-19/0044
Universitäts- und Landesbibliothek Darmstadt

Canto.

Lary. Sol. Alt. 22

Vnser mit Vnser mit Herr nicht mit sondern Dinem Nahmen gib

Ehr - re Dinem Nahmen gib Ehr - re Dinem Nahmen gib Ehre

sondern Dinem Nahmen gib Ehr - - re Dinem Nahmen gib -

Ehr - re gib Ehre sondern Dinem Nahmen gib Ehr - re gib

Ehre um Diner Gnad und Warheit um Diner Gnad und War -

- - heit um Diner Gnad und War - heit um Diner Gna -

- - - de um Diner Gna - - de und Warheit um

Diner Gna - - - - de und War - heit

Aria tacet

Denn kan Jnen Mosis Dienst und Land kein Mensch ein

ins gelobte Land zum wahren Leben dringen? Dein Zorn Baal

tödtet nur. Allein Dein Geist der Trost und Warheit sichst kan

solchen frohe Wort gelingen Dein Liecht zeigt unserm Geist die

Ehr zur wahren Klarheit zu gelangen die und zum

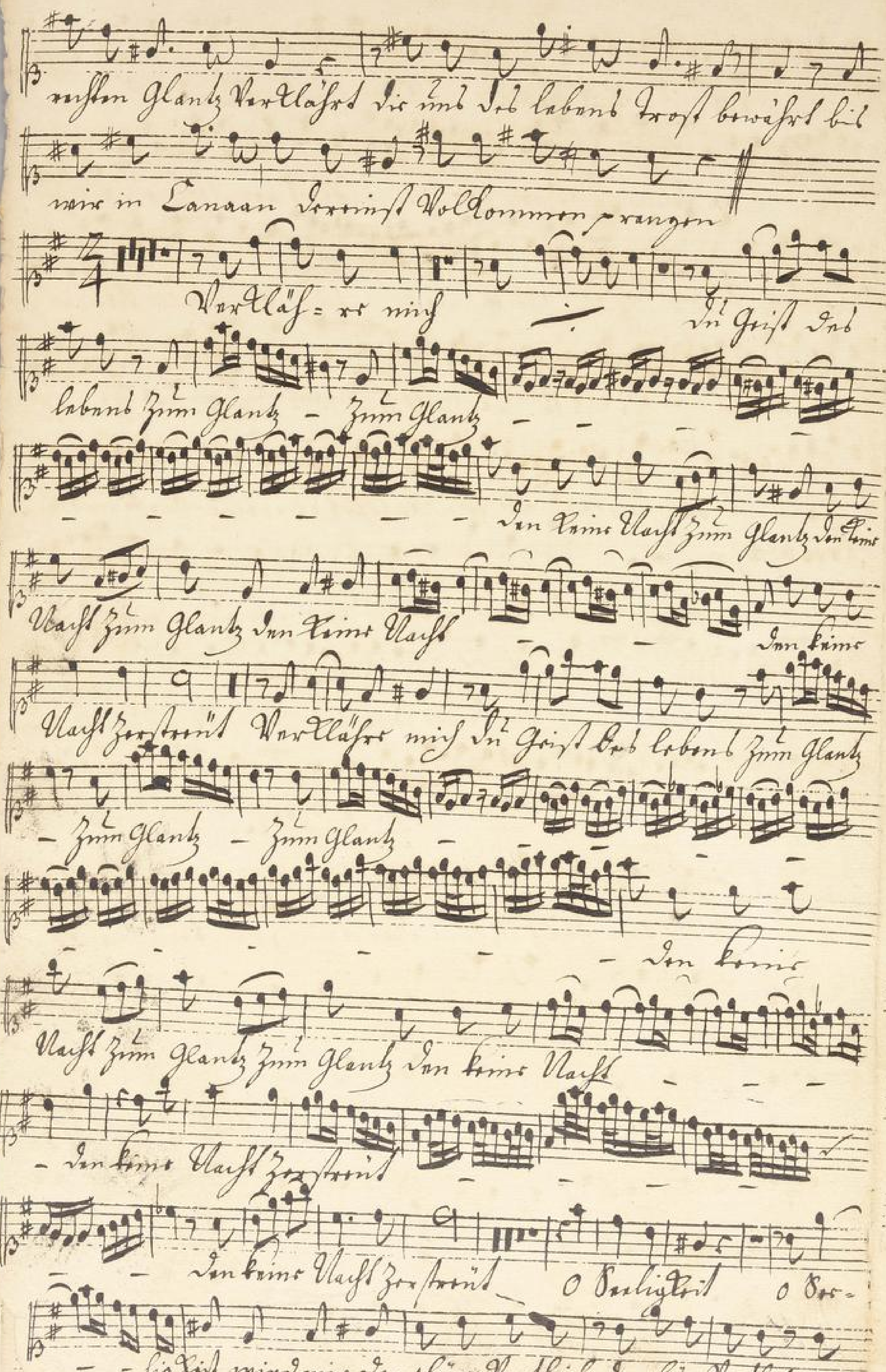

TECHNISCHE UNIVERSITÄT DARMSTADT
http://tudigit.ulb.tu-darmstadt.de/show/Mus-Ms-431-19/0046
Universitäts- und Landesbibliothek Darmstadt

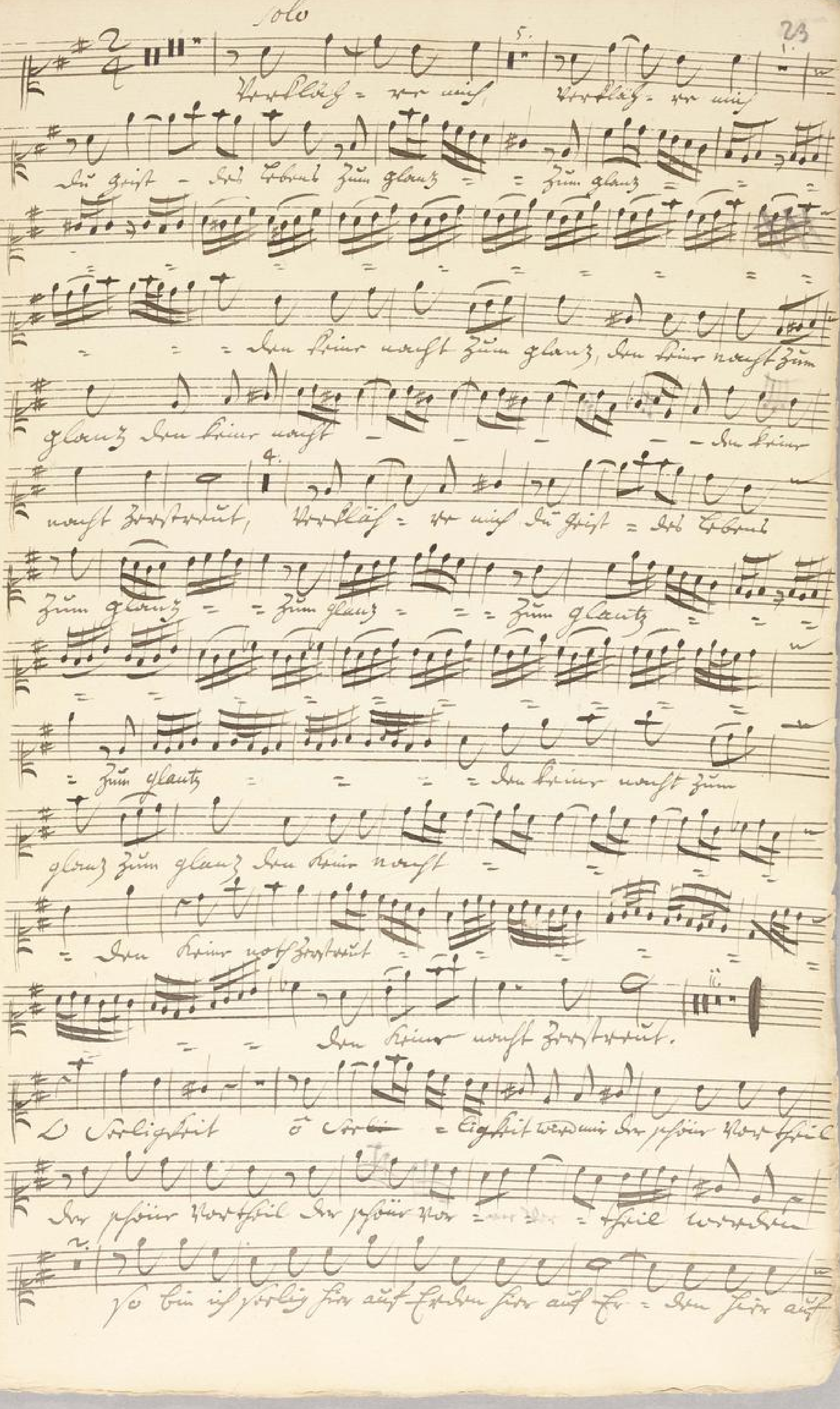

TECHNISCHE
UNIVERSITÄT
DARMSTADT
http://tudigit.ulb.tu-darmstadt.de/show/Mus-Ms-431-19/0047
Universitäts- und Landesbibliothek Darmstadt

Ach = Ach hör mich armer Sünder, ach höre mich herzlich, höre mich

Ach = Ach hör mich armer Sünder, Gott nimm mein Flehen mein Thun

= ach gnädig ach gnädig o

Herr merke dein Geist dein Geist hat so gethan

Herr merke, dein Geist dein Geist = = dein Geist hat so gethan.

Großherzogliche
Hessische
Hofbibliothek.

TECHNISCHE UNIVERSITÄT DARMSTADT
http://tudigit.ulb.tu-darmstadt.de/show/Mus-Ms-431-19/0048
Universitäts- und Landesbibliothek Darmstadt

schone Vor- - Heil werden so bin ich froelig fuer auf Erden fuerauf

Er- den fuerauf Er- den ÷ so bin ich froelig fuer auf Erden fuer

Er- den fuer auf Er- den Gott nimt mein Ihm mein Ihm all gültig all

gültig an Dal macht Dal macht sein Geist sein Geist Dal ad gotsan

adag.

Dal macht sein Geist - - sein Geist Dal ad gotsan D Capo

Recitat

tacet

Ihr Lob u. Ihr mit seinem Herz

{ Gott Vater Sohn u. Heiligem Geist

und dieser göttlich viel. Ihr

der wohl in uns verweil. Ihr

es sein uns ewig ganz Ihr Du Ihm

Majestät des herrlich wird Ihr

Großherzogliche
Hofbibliothek

TECHNISCHE UNIVERSITÄT DARMSTADT
http://tudigit.ulb.tu-darmstadt.de/show/Mus-Ms-431-19/0050
Universitäts- und Landesbibliothek Darmstadt

Canto 2.

Largo e piano

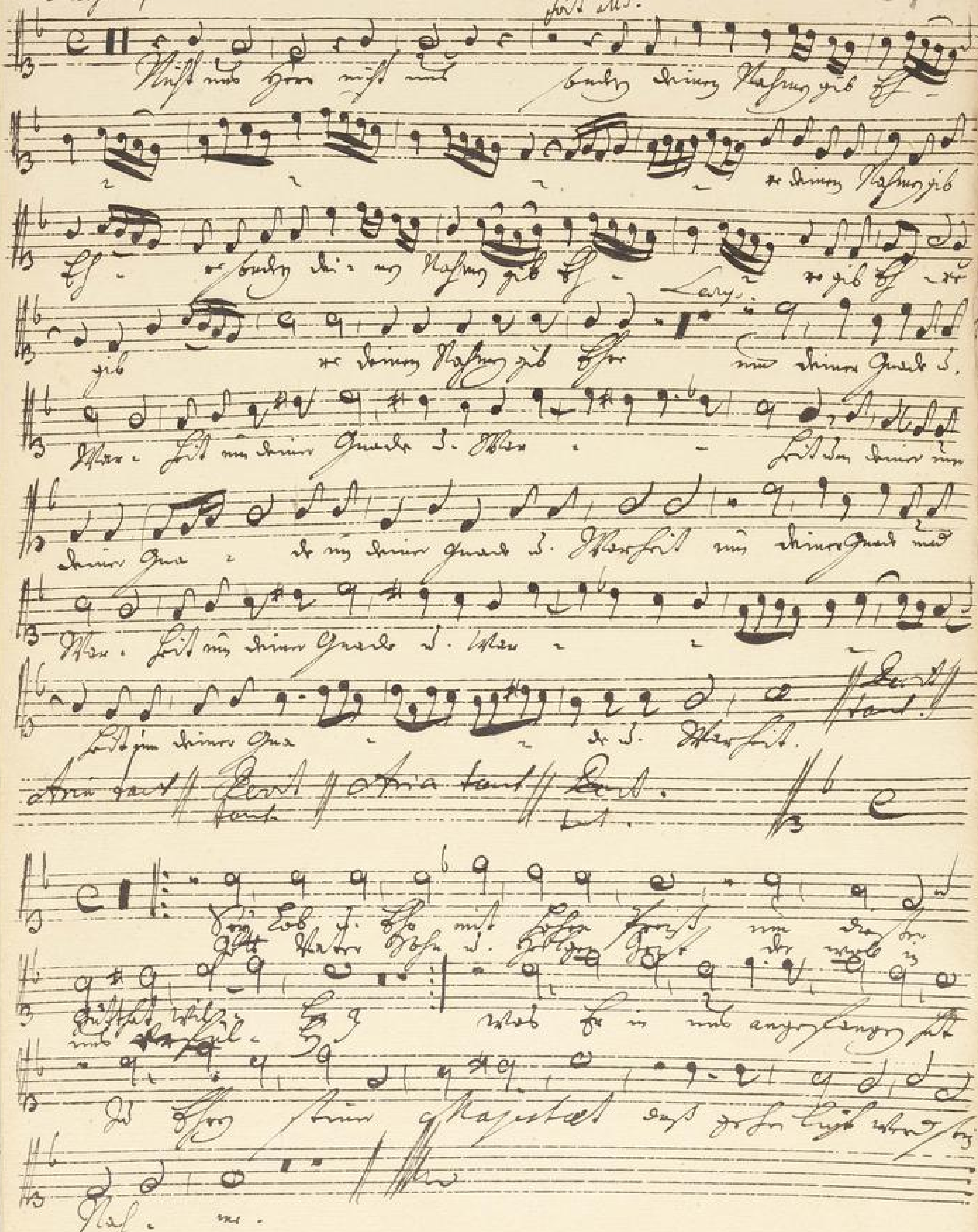

Großherzogliche Hessische Hofbibliothek

TECHNISCHE UNIVERSITÄT DARMSTADT
http://tudigit.ulb.tu-darmstadt.de/show/Mus-Ms-431-19/0051
Universitäts- und Landesbibliothek Darmstadt

Alto.

pp. alto.

Vnser mit Herr mit sondern deinem

Nahmen gib Ehr — — — gib Ehr — — —

— deinem Nahmen gib Ehr — sondern dei~~nem~~ Nahmen gib

Ehr — gib Ehr — gib Ehr — deinem Nahmen gib

Lang.

Ehr — um deiner Gnad und Warheit um deiner Gna — —

— — de und Wax — — heit um deiner Gna — —

— de um deiner Gna — de um deiner Gnad und Warheit um.

deiner Gnad und Wax — heit um deiner Gnad und Wax —

— — heit um deiner Gna — — de und Warheit

Recit. Aria Recit. Aria

tacet tacet tacet tacet

Dir lob und Ehr mit jedem Preis
Gott Vatter Sohn heiligem Geist

um dieser Gnad willen
die wir in uns erfahren

was er in uns angefangen

hat zu Ehren seiner Majestät das Gnadenlicht werd sein

Nahmen

Tenore

Nicht mit Ihro nicht mit sondern Ihrem Nahmen gib

Ehr- - re Ihrem Nah- - men gib Ehre Ihrem Nahmen gib

Ehr- re Ihrem Nahmen sondern Ihrem Nahmen gib Ehr- -

- - re Ihrem Nahmen gib Ehr- - re gib

Largo

Ehre um Ihrer Gnade und Warheit um Ihrer Gna- d. c.

Nar - - - - heit um Ihrer Gnade und

Nar- - heit um Ihrer Gna- - de und War -

- heit und Warheit um Ihrer Gnade und War - heit um Ihr-

- - rer Gnade und War - - heit und Warheit

Recitat | Aria | Recit | Aria
tacet | tacet | tacet | tacet

TECHNISCHE UNIVERSITÄT DARMSTADT
http://tudigit.ulb.tu-darmstadt.de/show/Mus-Ms-431-19/0053
Universitäts- und Landesbibliothek Darmstadt

Wir sind beglückt die wir das Geistes Klarheit sehen. Sein Wort verkündet

gnädig führet und uns nähr leben wir Gott Furcht und wir dienstge-

a tempo.

horchen so kann er gültig seyn Wir gehn gewiß gewiß nach

diesen heyligen Zeiten nach diesen hey - - - ligen Zeiten

in Ca - naan in Canaan das Erben ist sein ein Lob

Erben ist sein ein Lob Erbe - ben ist sein ein Verklärt

selbst zu solchen Seligkeiten

Gott.

Gott u. Herr mit Segen Segnet

Lallen Hohn Seligkeit Segnet

Ehe mit Hesen Lobe

Ihr voll in

Fürsten

Gütigkeit Zeit -

und Ewigkeit Ehe

und nie und augt

Jungen Sat Zu Thron unsrer Majestät Das gr =

Seligkeit erwird sie Klag

Großherzogliche Hessische Hofbibliothek

23.

TECHNISCHE UNIVERSITÄT DARMSTADT
http://tudigit.ulb.tu-darmstadt.de/show/Mus-Ms-431-19/0054
Universitäts- und Landesbibliothek Darmstadt

Bass Pos. alw.

8 piano.

Nicht uns Herr nicht uns sondern Deinem Nahmen gib Ehr-

- re Deinem Nahmen gib Ehr- - re sondern Deinem

Nahmen gib Ehr- - re Deinem Nahmen gib Ehre

um Deiner Gnade und War- heit um Deiner Gna- - -

- - de und Warheit um Deiner Gna- de und War- heit und

Warheit um Deiner Gnade und War- heit und War - heit

Die Menschheit hat Gelegenheit anzufangen ist mit der Menschen eigne

Kraft. Dein Ehr ist allzu Mangelhaft von Gott muß Sie die Kraft er

langen, der seine Knechte tüchtig macht sein Werck zu seinem

Preis zu treiben die nehmen endlich zu allen Zeit ein

ab sie pflegen allein Gott und sich mittel zu zu streben

Gott muß in allen guten Sachen den An -

- fang den Anfang und Halt- - - te machen

Ihn bleibt allein der Ruhm die Ehr — Ihn bleibt allein der

Ruhm die Ehr Mach Man- chen Witz und Kräf- te

kommen ist auf ein Lau- ter nicht ist auf ein Lau- ter nicht

ein Lauter-spiritt nicht zu nennen Der schönste Stein

kan Doch nicht gültig seyn Der Ursprung ist von gu-

ter — Der Ursprung Der Ursprung ist von gutem her

Recit/ aria/ Recit/ tacet/ tacet/ tacet/

Sein Lob und Ehr mit sol-chem Preis
gott Vater Sohn u. Heilgem Geist

um dieser Gast will- kon
der will in mit erfül- len

was er in mir ange-

fangen hat Zu Ihrer seiner Majestät das gefellig

wird sein Nahme

Großherzogliche Hessische Hofbibliothek

TECHNISCHE UNIVERSITÄT DARMSTADT
http://tudigit.ulb.tu-darmstadt.de/show/Mus-Ms-431-19/0056
Universitäts- und Landesbibliothek Darmstadt