Graupner,Christoph (1683-1760) BRD DS Mus.ms 451/39

Von Jesus kommt mir aller/Seegen/a/2 Violin/Viola/Canto/ Alto/Tenore/Basso/e/Continuo./D.5.p.Tr./1743.

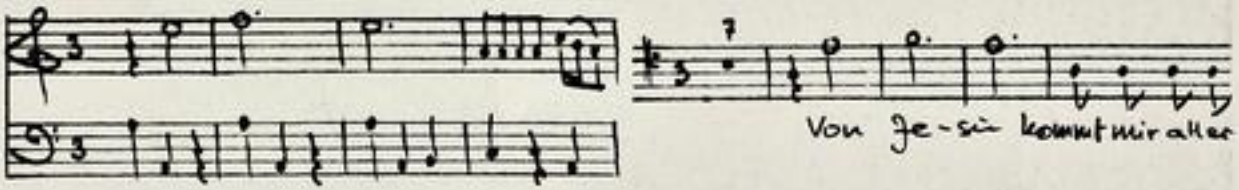

Autograph Juli 1743. 34,5 x 21 cm.

partitur: 4 Bl. Alte Zählung: 2 Bogen.

13 St.: C,A(2x),T(2x),B,vl1 (2x),2,vla,vlne(2x),bc.
je 1 Bl., bc 2 Bl.

Alte Sign.: 176/39. Text: Johann Conrad Lichtenberg,1743.

http://tudigit.ulb.tu-darmstadt.de/show/Mus-Ms-451-39/0001
Universitäts- und Landesbibliothek Darmstadt
TECHNISCHE UNIVERSITÄT DARMSTADT

Mus 451/39

Von Ihro Königl. Majt. allerhöchsten Befehl

176.

39.

Partitur

der 35ten Lection: 1743.

TECHNISCHE UNIVERSITÄT DARMSTADT
http://tudigit.ulb.tu-darmstadt.de/show/Mus-Ms-451-39/0002
Universitäts- und Landesbibliothek Darmstadt

Dn. sp. A.

F. D. G. M. Eul: 1793.

Soli

an dem Lieb ist der Ho- he Theil an dem Lieb ist der

an dem Lieb ist der Ho- he Theil an dem Lieb ist der

Soli

in der höchsten Theil

in der höchsten Theil

TECHNISCHE UNIVERSITÄT DARMSTADT
http://tudigit.ulb.tu-darmstadt.de/show/Mus-Ms-451-39/0003
Universitäts- und Landesbibliothek Darmstadt

TECHNISCHE UNIVERSITÄT DARMSTADT
http://tudigit.ulb.tu-darmstadt.de/show/Mus-Ms-451-39/0004
Universitäts- und Landesbibliothek Darmstadt

TECHNISCHE UNIVERSITÄT DARMSTADT
http://tudigit.ulb.tu-darmstadt.de/show/Mus-Ms-451-39/0005
Universitäts- und Landesbibliothek Darmstadt

Chorał.

2

Bene gute

TECHNISCHE UNIVERSITÄT DARMSTADT
http://tudigit.ulb.tu-darmstadt.de/show/Mus-Ms-451-39/0008
Universitäts- und Landesbibliothek Darmstadt

TECHNISCHE UNIVERSITÄT DARMSTADT
http://tudigit.ulb.tu-darmstadt.de/show/Mus-Ms-451-39/0009
Universitäts- und Landesbibliothek Darmstadt

Choral.

Gloria

176.
39.

Hon. Jesus Roma mia aiuto

a
2 Violin
Viola
Canto
Alto
Tenore
Basso

S. S. p. F.
1743.

e
Continuo.

TECHNISCHE UNIVERSITÄT DARMSTADT
http://tudigit.ulb.tu-darmstadt.de/show/Mus-Ms-451-39/0011
Universitäts- und Landesbibliothek Darmstadt

Continuez.

ff. pp.

ff. pp.

ff.

Recit:

Choral:

TECHNISCHE UNIVERSITÄT DARMSTADT
http://tudigit.ulb.tu-darmstadt.de/show/Mus-Ms-451-39/0012
Universitäts- und Landesbibliothek Darmstadt

Gottes Sohn ist kommen

Fine.

Da Capo

Recit:

Choral Da Capo

Violino. 1.

Capo Recitat

Choral.

Gottes Sohn ist kommen

Gottes Sohn ist kommen

Capo || Recitat || Choral Capo

Violino 1.

Non Troppo Lento

pp:

forte:

pp:

forte:

piano:

forte:

piano:

pp:

1. 2.

Da Capo

Recitat:

Choral

Choral. Ich bin ja mein

Gottes Kind

pian:

piano

pian:

fort:

fort:

pian:

2. Da Capo

Recitat:

Choral Da Capo

Violino. 2

pp.

pp.

pp.

pp.

Chorale.

Recitat

volti

TECHNISCHE UNIVERSITÄT DARMSTADT
http://tudigit.ulb.tu-darmstadt.de/show/Mus-Ms-451-39/0018
Universitäts- und Landesbibliothek Darmstadt

Gottlob Grunsky p.

pp.

mp

pp.

pp.

pp.

mp.

Capo Recitat

Choral Capo

Viola

Choral. Herr Jesu Christ dich zu uns wend.

Gottl. Grundst.

Choral Capo.

Violone

pp.

pp.

3.

piano

1. 2. 3. 2.

Recit:

Choral.

volti

TECHNISCHE UNIVERSITÄT DARMSTADT
http://tudigit.ulb.tu-darmstadt.de/show/Mus-Ms-451-39/0021
Universitäts- und Landesbibliothek Darmstadt

4 gottes Furcht.

pp.

pp.

Capo

Choral Capo

Violone.

Vom Forte.

pp.

f.

pp.

p.

f

piano

1.

2.

3.

2.

1.

Decrit:

Choral.

Forttsetzung

volti.

TECHNISCHE UNIVERSITÄT DARMSTADT
http://tudigit.ulb.tu-darmstadt.de/show/Mus-Ms-451-39/0023
Universitäts- und Landesbibliothek Darmstadt

Gottlob Bürkh

pp.

2.

f.

1.

f.

3.

f.

pp.

17.

Da Capo

Recit:

Choral
Da Capo

TECHNISCHE UNIVERSITÄT DARMSTADT
http://tudigit.ulb.tu-darmstadt.de/show/Mus-Ms-451-39/0024
Universitäts- und Landesbibliothek Darmstadt

Canto.

Aria Recitat

Ihr treue Seelen Gemeinden
Singt hell und groß Gottes Ehren
Es wird euch gar nicht nützlich sein
Wenn ihr nur Gott
Herrlich das Eure nur gerühmt
Und traut des Himmels reichen
Hindern und meuchlerisch verleiten,
Segen so wird sie bey die wirken thun
So kommt Gott ohne
Zum wahren
Zu wenig
Erschlafft und viel zu schwerlich.
Gottes Ehr in wenig Herzen.

Gott das Fürsten und Ar- - - birth treu- e wird nie-mahl
wird niemahl vergeb- - - lich wird niemahl vergeb- - -
- - lich sein Gott- - tes Fürsten und Ar- - - birth treu-
- e wird nie mahl vergeb- - - lich
wird nie-mahl vergeb- - - lich sein. Ihr sind Gott - -
- - - - - - sein Dienst-bemüht
und sein Volk
und sein Volk-im glan- bin im glan - - - - ben
- ein= Gut,
sein kombt rei- ster Degen sein kombt rei-ster Degen
sein-kombt rei- ster Dre- gen ein

Capo

Es bleibet dabey, und wird auch ewig einfältig bleiben das die Gottseligkeit Ihn allen

dingen nützlich sey. Will jemand Streitig treiben auf die Wiederbringung Zeit. Ihm

fromex sindet ohne Sorgen wornach die Welt vergeblich ringt und unsern Heiland

Zeig misklingt, so kombt er morgen auf Ihren Wink gedoppelt wieder selbst

Ihm nicht genug gehorsam seyn.

Choral Sing Lehr Apostle

Alto.

Aria ‖ Recitat ‖

2.

Er kent die rechten frommen Hertzen, Er weis wol wan und
Hilfft hat d. gesandt Gottes Worten, Vertrawt das seine

2.

müglich sey,
2
wenn sie uns gar trew ermanen, und meinet
2
uns getrew,
2
und trew der Feinde rechten Worten, so wird er

ganz Hencken lay,
2
so kombt Gott, eh wir uns versehen, und lasset
bey der meinen nen. Denn welcher seine Hoffnung setzt, auf Gott setzt

Et
mit viel gutt getrosten.
den verlast er nicht.

Aria ‖ Recitat ‖

TECHNISCHE UNIVERSITÄT DARMSTADT
http://tudigit.ulb.tu-darmstadt.de/show/Mus-Ms-451-39/0027
Universitäts- und Landesbibliothek Darmstadt

14.

Herr Herr du kennst mich alter Herr

Herr an dem Tag ist der Er-ste Theil an dem Tag ist der Herr . ste der

Erste Theil Herr Herr du kennst mich alter Herr . Herr

an dem Tag ist der Er-ste Theil der Herr .

te - Theil Herr nehm mich Herr

- ner Herr - er mich glaubig u. Herr - dann mich glaubig u.

Herr . dann Herr

- gibt sie mir des Herr -

Herr Herr

Herr - lich - endlich Herr

endlich Herr

TECHNISCHE UNIVERSITÄT DARMSTADT
http://tudigit.ulb.tu-darmstadt.de/show/Mus-Ms-451-39/0028
Universitäts- und Landesbibliothek Darmstadt

Tenore

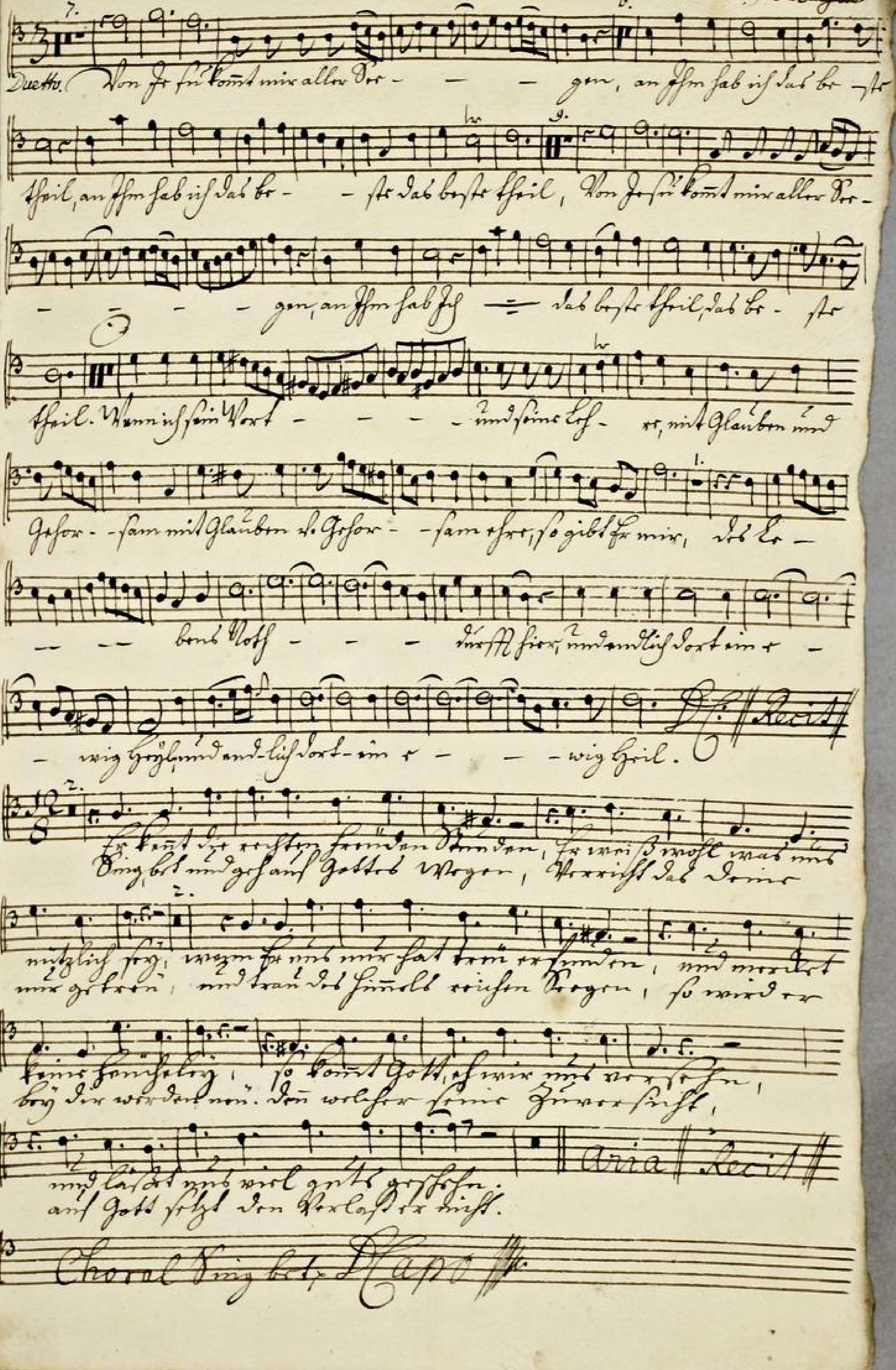

Tenore = Basso

Ach Herr Jesu Christe, ich bitte dich, gehe doch nicht zu hart mit mir

armen Sünder, sondern handle mit mir nach deiner großen Barmherzigkeit.

Siehe aber willig hab ich mich dir ergeben, und ich weiß gewiß, daß du

gnädig und barmherzig bist, und nicht bald zornig, und von großer Güte und

Treue bist, und reuet dich bald der Strafe über die Menschen Kinder.

Ach Herr Jesu Christe, ich bitte dich, gehe doch nicht zu hart mit mir

armen Sünder, sondern handle mit mir nach deiner großen Barmherzigkeit. Ach Gottes Lämmlein, du

hast die Sünde der Welt getragen, erbarme dich über mich armen Sünder.

Basso.

14.

Duetto. Von je-su kömt mir aller Er- - - - gen, an jhm hab ich lab be-ste

2.

theil, an jhm hab ich lab be- ste lab beste theil, von jesu kömt mir aller Er- -

7. 1.

- - gen, an jhm hab ich lab be-ste theil, lab be- - t - ste

theil. Wann ich sein Wort - - wann ich sein Wort - und seine Gos- re, mit

glauben v. Gehor - sam mit glauben und Gehor - sam ehre, so gibt sie

mir, daß sie - bandt Glori- - - - - durch hier,

1. 1.

und anders dort - ein e- wig Freyl, u. anders dort - ein e - wig Freyl.

Ihr sterblichen ehret Gottes Willen, setzt sie sich auf den Predigt Stuhl, auf will in Demu

th, welche wird freundlich sehn, ihr unser Lehr begierde sein, sie wird sie stillen, sey dabey

willig zu erfüllen, was sie uns lehret. und wann sie wird vermahnen, ja ermuntern

unser Sünden in, gebittet sie uns auf Knien, sie seufzt uns an die Arbeit gehn, stets

wenn das Glück mit Freuden auch, so wird uns Sorgen bringen. und lässt sich wieder an, ge-

trost ist Gottes Herr im Hauß, so muß uns alles wohl gelingen. Christ, der

allen geben kan.

TECHNISCHE UNIVERSITÄT DARMSTADT
http://tudigit.ulb.tu-darmstadt.de/show/Mus-Ms-451-39/0031
Universitäts- und Landesbibliothek Darmstadt

2.

Du bist die rechte starcke Hand, die Gläubigen zu schützen, du weist wohl mit
Weisheit und Gewalt Gottes Wagen, Herrscht Ich dein
Helfer! wenn du mich fest treu erfunden, und mir Ich
mir getrau! mit treu Ich deinem reinen Herzen, so wirst du
deine Hülfe; so kömt Gott, es mag mir ergehen, wie Ich
bey dir wohl mein. dem welcher seine Zuversicht, auf Gott setzt,
mit viel guts ist versehen.
den verläst er nicht.

Aria Recitat

Choral Singt behend. Da capo