Mus 448/1

1740

Halleluja Lobet und ehret den Herrn

1740, 1

1742

~~44~~

1

Partitur

1739 — 31

M. D. [illegible]. Fasnacht.

[illegible] — [illegible]

TECHNISCHE UNIVERSITÄT DARMSTADT
http://tudigit.ulb.tu-darmstadt.de/show/Mus-Ms-448-01/0001
Universitäts- und Landesbibliothek Darmstadt

Ad D. nov. Anni.

J. N. J. M. D. [illegible] 1740.

Hallelujah ÷

Hallelujah ÷

Hallelujah ÷

Hallelujah ÷

TECHNISCHE UNIVERSITÄT DARMSTADT
http://tudigit.ulb.tu-darmstadt.de/show/Mus-Ms-448-01/0002
Universitäts- und Landesbibliothek Darmstadt

TECHNISCHE UNIVERSITÄT DARMSTADT
http://tudigit.ulb.tu-darmstadt.de/show/Mus-Ms-448-01/0003
Universitäts- und Landesbibliothek Darmstadt

TECHNISCHE UNIVERSITÄT DARMSTADT
http://tudigit.ulb.tu-darmstadt.de/show/Mus-Ms-448-01/0004
Universitäts- und Landesbibliothek Darmstadt

TECHNISCHE UNIVERSITÄT DARMSTADT
http://tudigit.ulb.tu-darmstadt.de/show/Mus-Ms-448-01/0005
Universitäts- und Landesbibliothek Darmstadt

3

Grave. Fay. tutti. Fay. tutti.

TECHNISCHE UNIVERSITÄT DARMSTADT
http://tudigit.ulb.tu-darmstadt.de/show/Mus-Ms-448-01/0006
Universitäts- und Landesbibliothek Darmstadt

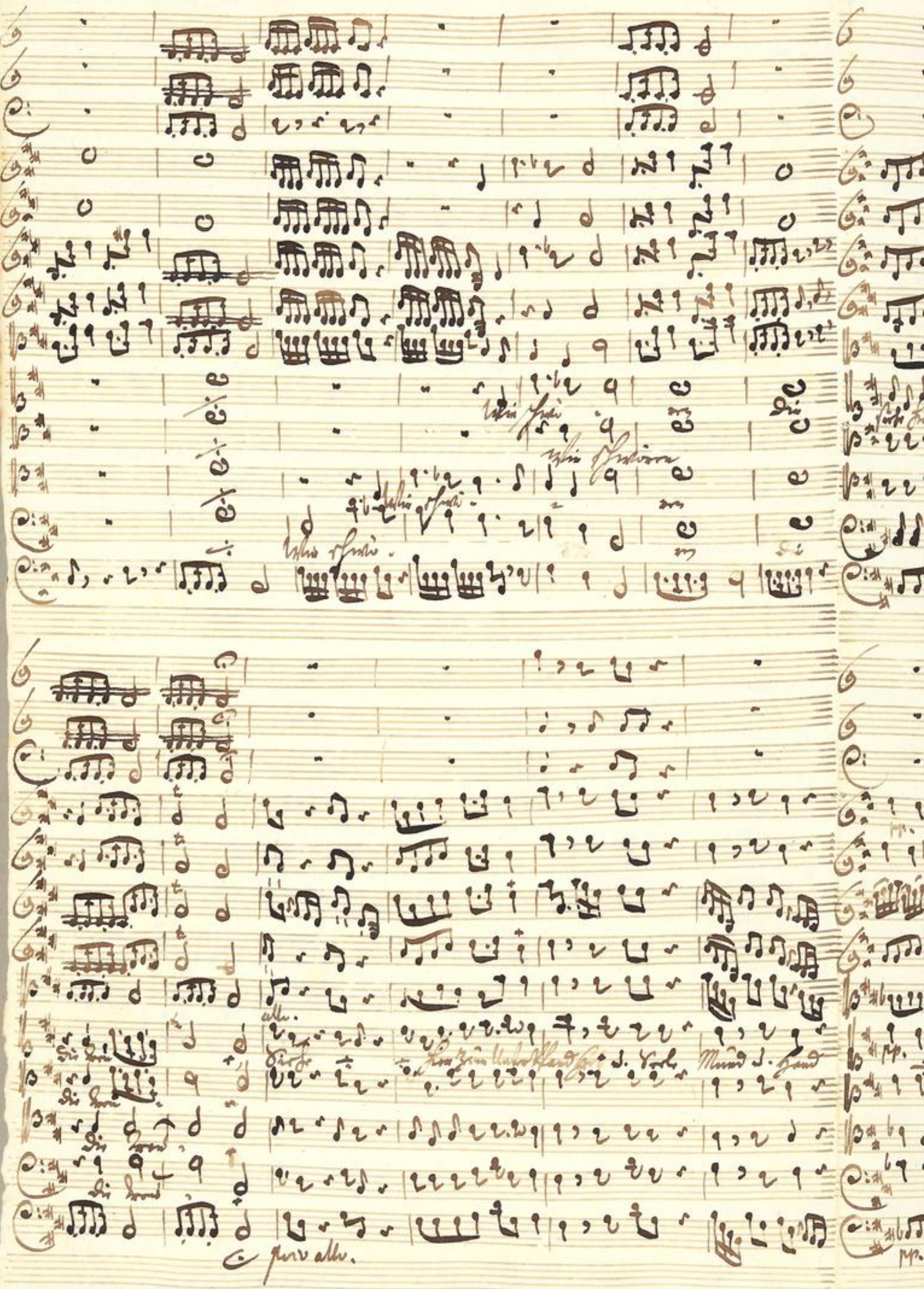

TECHNISCHE UNIVERSITÄT DARMSTADT
http://tudigit.ulb.tu-darmstadt.de/show/Mus-Ms-448-01/0007
Universitäts- und Landesbibliothek Darmstadt

Jehovah

TECHNISCHE UNIVERSITÄT DARMSTADT
http://tudigit.ulb.tu-darmstadt.de/show/Mus-Ms-448-01/0008
Universitäts- und Landesbibliothek Darmstadt

TECHNISCHE UNIVERSITÄT DARMSTADT
http://tudigit.ulb.tu-darmstadt.de/show/Mus-Ms-448-01/0009
Universitäts- und Landesbibliothek Darmstadt

Ihr Sterne ihr hohe Himmelslandt Wald stimt in dieser Zeit mit ihr jederman singt und Klang gantz munter ist

Hilff mir gott weil ich dein Knecht bin hilff mir gott um deiner Barmhertzigkeit willen

Ihr Christen sind ich bin nicht.

TECHNISCHE UNIVERSITÄT DARMSTADT
http://tudigit.ulb.tu-darmstadt.de/show/Mus-Ms-448-01/0011
Universitäts- und Landesbibliothek Darmstadt

TECHNISCHE UNIVERSITÄT DARMSTADT
http://tudigit.ulb.tu-darmstadt.de/show/Mus-Ms-448-01/0012
Universitäts- und Landesbibliothek Darmstadt

TECHNISCHE UNIVERSITÄT DARMSTADT
http://tudigit.ulb.tu-darmstadt.de/show/Mus-Ms-448-01/0013
Universitäts- und Landesbibliothek Darmstadt

TECHNISCHE UNIVERSITÄT DARMSTADT
http://tudigit.ulb.tu-darmstadt.de/show/Mus-Ms-448-01/0014
Universitäts- und Landesbibliothek Darmstadt

TECHNISCHE UNIVERSITÄT DARMSTADT
http://tudigit.ulb.tu-darmstadt.de/show/Mus-Ms-448-01/0015
Universitäts- und Landesbibliothek Darmstadt

TECHNISCHE UNIVERSITÄT DARMSTADT
http://tudigit.ulb.tu-darmstadt.de/show/Mus-Ms-448-01/0016
Universitäts- und Landesbibliothek Darmstadt

Fuy. tutti

Fuy. tutti

Fuy. tutti

TECHNISCHE UNIVERSITÄT DARMSTADT
http://tudigit.ulb.tu-darmstadt.de/show/Mus-Ms-448-01/0017
Universitäts- und Landesbibliothek Darmstadt

TECHNISCHE UNIVERSITÄT DARMSTADT
http://tudigit.ulb.tu-darmstadt.de/show/Mus-Ms-448-01/0018
Universitäts- und Landesbibliothek Darmstadt

Laus Deo

Soli Deo Gloria.

TECHNISCHE UNIVERSITÄT DARMSTADT
http://tudigit.ulb.tu-darmstadt.de/show/Mus-Ms-448-01/0019
Universitäts- und Landesbibliothek Darmstadt

142
44.

Hallelujah Dank u. Ehr
y Sig des Herrn.

a
Clarin
2 Tympan.
2 Hautb.
2 Viola d'amore
2 Violini
Viola
Canto
Alto
Tenore
Basso
e
Continuo.

De N. Ami
1740.

TECHNISCHE UNIVERSITÄT DARMSTADT
http://tudigit.ulb.tu-darmstadt.de/show/Mus-Ms-448-01/0020
Universitäts- und Landesbibliothek Darmstadt

Violino.

Hallelujah!

Da Capo

Grave.

1.

1.

Ton wie Vorher

pocco allo.

pp

Fin.

TECHNISCHE UNIVERSITÄT DARMSTADT
http://tudigit.ulb.tu-darmstadt.de/show/Mus-Ms-448-01/0021
Universitäts- und Landesbibliothek Darmstadt

Da Capo

Es ist genug.

1.

1.

TECHNISCHE UNIVERSITÄT DARMSTADT
http://tudigit.ulb.tu-darmstadt.de/show/Mus-Ms-448-01/0022
Universitäts- und Landesbibliothek Darmstadt

Choral.

TECHNISCHE UNIVERSITÄT DARMSTADT
http://tudigit.ulb.tu-darmstadt.de/show/Mus-Ms-448-01/0023
Universitäts- und Landesbibliothek Darmstadt

Violino. 1.

Hallelujah.

piano.

dittoforte. 1. 1.

grave.

Con tutta forza.

Tutti

forte.

2.

volti

TECHNISCHE UNIVERSITÄT DARMSTADT
http://tudigit.ulb.tu-darmstadt.de/show/Mus-Ms-448-01/0024
Universitäts- und Landesbibliothek Darmstadt

1.

Da Capo

piano.

accomp. pianissimo.

Solo ganze Orch.

Forte. f. piano. Forte. pp. Forte.

pp. Forte. pp. Forte.

pp. Forte. pp. Forte.

pp. Forte. pp. Forte.

pp. Forte.

pp. Forte.

pp. Forte.

pp. Forte.

Da Capo

piano.

Corali

Anes dur ut C.

TECHNISCHE UNIVERSITÄT DARMSTADT
http://tudigit.ulb.tu-darmstadt.de/show/Mus-Ms-448-01/0026
Universitäts- und Landesbibliothek Darmstadt

Violino 1.

Halleluja

piano

Accomp.

Da Capo

Grave

Poco allegro

volti subito

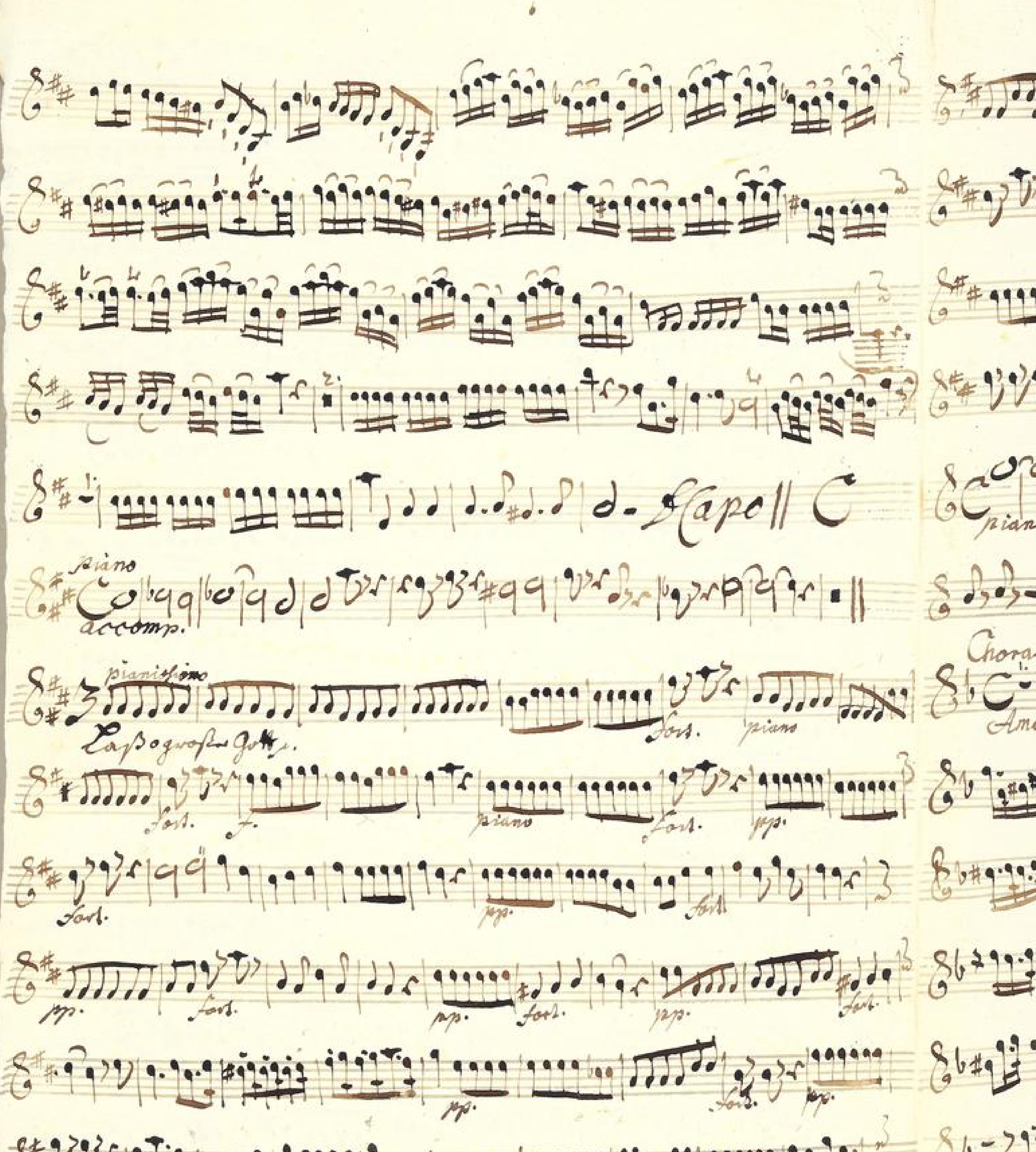

TECHNISCHE UNIVERSITÄT DARMSTADT
http://tudigit.ulb.tu-darmstadt.de/show/Mus-Ms-448-01/0028
Universitäts- und Landesbibliothek Darmstadt

Fort. pp. Fort. pp.

Fort. pp. Fort.

pp. Fort. Da capo.

piano

Choral

Amen

Fort.

TECHNISCHE UNIVERSITÄT DARMSTADT
http://tudigit.ulb.tu-darmstadt.de/show/Mus-Ms-448-01/0029
Universitäts- und Landesbibliothek Darmstadt

Violino. 2.

Hallelujah r.

1. 1.

Capo

pian.

accomp.

grave.

1. 1.

Sopra sola Spalla di.

piano.

2.

1.

Capo

accomp.

TECHNISCHE UNIVERSITÄT DARMSTADT
http://tudigit.ulb.tu-darmstadt.de/show/Mus-Ms-448-01/0030
Universitäts- und Landesbibliothek Darmstadt

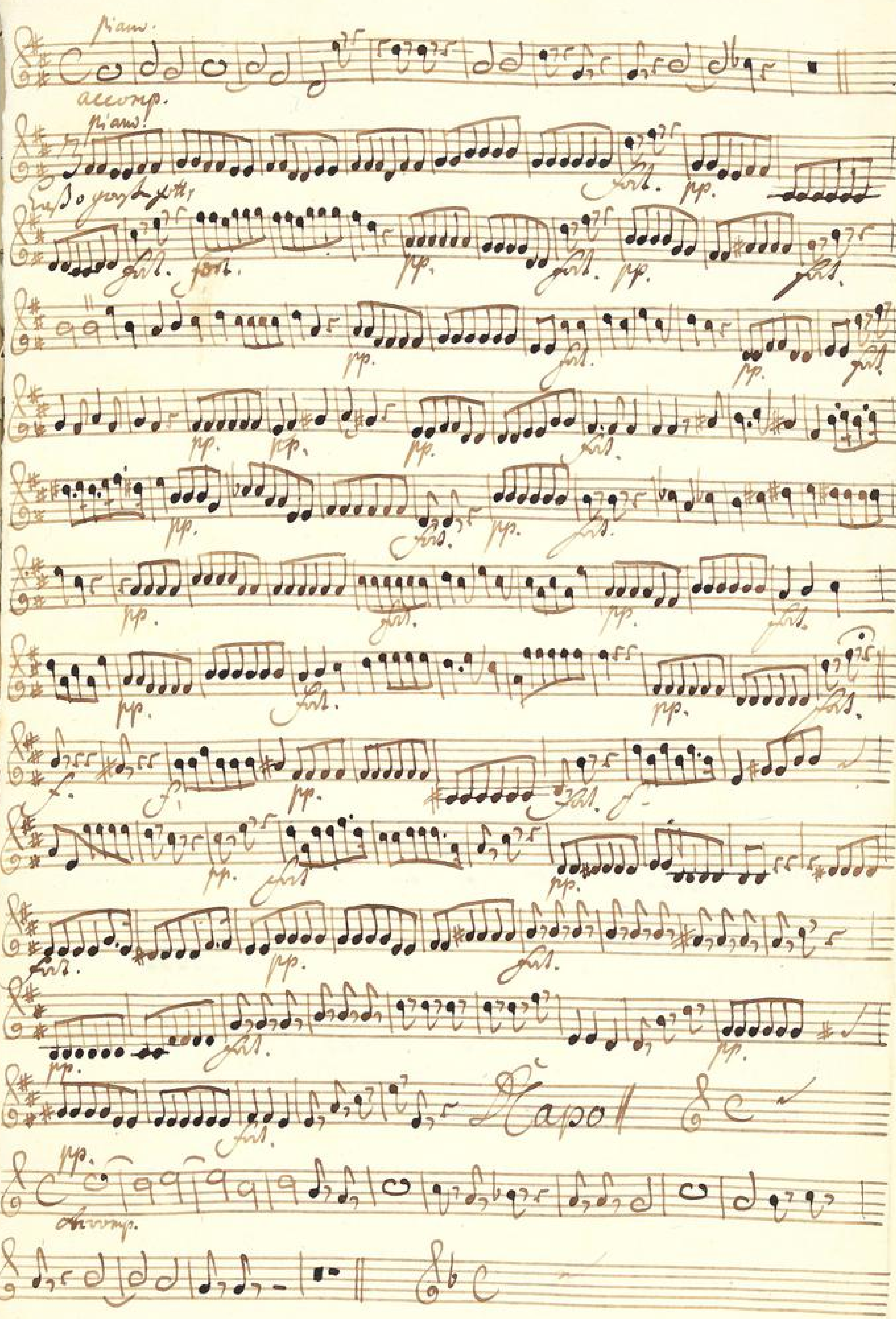
piano
accomp.
piano
fort.
pp.
Da Capo

Arsal

1.

Amen dal ist

Viola d'amoure

2.

Lys o yuvsha gotts.

Tutti.

1.

2.

1.

3.

2.

1.

Capo

Viola.

Halleluja.

1.

piano.

arcuato.

grabe.

Forte ubi Piano.

poco allo

2.

1.

D. Capo

piano.

arcuato.

pianissimo

Fag. Bogen sur Gott.

TECHNISCHE UNIVERSITÄT DARMSTADT
http://tudigit.ulb.tu-darmstadt.de/show/Mus-Ms-448-01/0035
Universitäts- und Landesbibliothek Darmstadt

Choral.

1.

Ame, der du

TECHNISCHE UNIVERSITÄT DARMSTADT
http://tudigit.ulb.tu-darmstadt.de/show/Mus-Ms-448-01/0036
Universitäts- und Landesbibliothek Darmstadt

Violone.

Halleluja f.

Da Capo.

Volti.

TECHNISCHE UNIVERSITÄT DARMSTADT
http://tudigit.ulb.tu-darmstadt.de/show/Mus-Ms-448-01/0037
Universitäts- und Landesbibliothek Darmstadt

Aria. Grave.

Violini Fagott. Tutti Fag. Tutti.

poco allegro.

piano. f.

Da Capo

piano

accomps:

Violoncello.

TECHNISCHE UNIVERSITÄT DARMSTADT
http://tudigit.ulb.tu-darmstadt.de/show/Mus-Ms-448-01/0038
Universitäts- und Landesbibliothek Darmstadt

Da Capo.

accomp:

piano

Volte.

TECHNISCHE UNIVERSITÄT DARMSTADT
http://tudigit.ulb.tu-darmstadt.de/show/Mus-Ms-448-01/0039
Universitäts- und Landesbibliothek Darmstadt

Chorale. Fagott

Tutti

Fagott. tutti

Fag: tutti

Fag: tutti

TECHNISCHE UNIVERSITÄT DARMSTADT
http://tudigit.ulb.tu-darmstadt.de/show/Mus-Ms-448-01/0040
Universitäts- und Landesbibliothek Darmstadt

Violone

Hallelujah.

Capo

grave.

Fayst. tütti Fayst. tütti.

c pour alle.

piano.

Capo

piano.

accomp.

Ey so gnad du Gott,

D Capo

Choral.

Fag. A.

Ande. der A.

tutti

Fag.

tutti

Fag. tutti

Fag.

tutti

Halleluja p.

1.

1. Capo Recitat

grave.

forte

ti

pour alto.

pp

2.

1.

1. Capo

Recitat:

Ey! s. gnadu Gott

Capell Recitat

Chorol.

Ames Sus

TECHNISCHE UNIVERSITÄT DARMSTADT
http://tudigit.ulb.tu-darmstadt.de/show/Mus-Ms-448-01/0045
Universitäts- und Landesbibliothek Darmstadt

Halleluja r.

1.

1.

Recitat. grave.

Herr mein Herrscher dein

pour allo.

2.

1.

D Capo

Recitat.

TECHNISCHE UNIVERSITÄT DARMSTADT

http://tudigit.ulb.tu-darmstadt.de/show/Mus-Ms-448-01/0046

Universitäts- und Landesbibliothek Darmstadt

Recit. Tasso

Recitat

Chiral. tw

amus de gli

TECHNISCHE UNIVERSITÄT DARMSTADT
http://tudigit.ulb.tu-darmstadt.de/show/Mus-Ms-448-01/0047
Universitäts- und Landesbibliothek Darmstadt

D.

Clarino. 1.

17

Halleluja c.

grave.

Recitat

Capo

Recitat

Capo

Recitat:

TECHNISCHE UNIVERSITÄT DARMSTADT
http://tudigit.ulb.tu-darmstadt.de/show/Mus-Ms-448-01/0048
Universitäts- und Landesbibliothek Darmstadt

Choral.

Ames das ist ja wahr,

1.

2.

1.

2.

D.

Clarino. 2.

Hallelujah.

grave.

Ihr Sterblichen.

pour alle.

Capo Recitat

Capo Recitat:

Ehre sey Gott.

Recitat:

Chor.

TECHNISCHE UNIVERSITÄT DARMSTADT
http://tudigit.ulb.tu-darmstadt.de/show/Mus-Ms-448-01/0050
Universitäts- und Landesbibliothek Darmstadt

Choral.

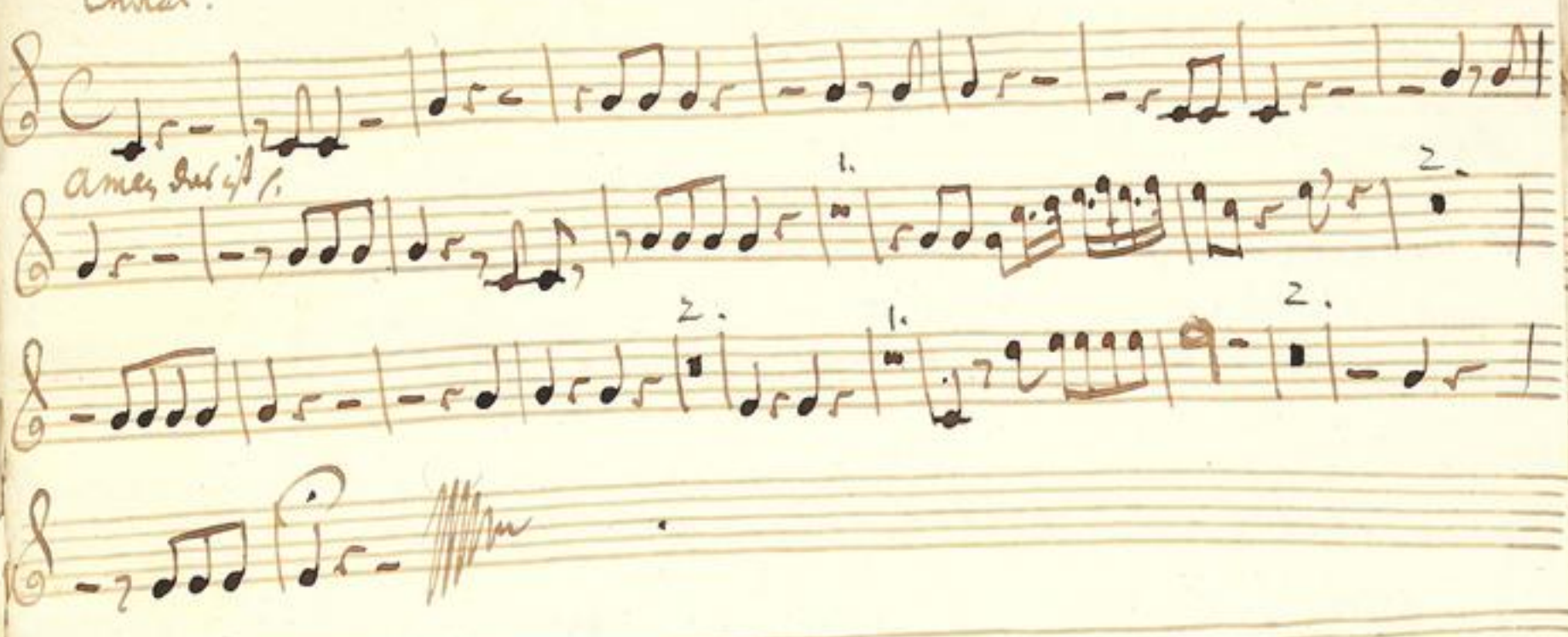

TECHNISCHE UNIVERSITÄT DARMSTADT
http://tudigit.ulb.tu-darmstadt.de/show/Mus-Ms-448-01/0051
Universitäts- und Landesbibliothek Darmstadt

D.

Tympano.

29

Halleluja.

grave.

Capo Recitat

Capo

Recital

Capo

Recital

Choral.

Ahnes Lied ist

1. 2.

pianissimo.

2. 1.

forte.

2.

8.

Hallelúja — Dank[1] und[2] Ehr[2] — er Dank[1] und[2] Ehr[2] — er Dank[1] d. Ehr —

— er sitzt dem Herren der Herren dem Herren der Herren gesagt Hallelúja Halle

lúja Hallelúja — Dank[1] d. Ehr — er Dank[1] d. Ehr — er sitzt dem

Herren der Herren sitzt dem Herren der Herren gesagt Er crönt tagsfest.

Zeiten — mit viel Ver — ganz Lieblichkeiten mit viel

Ver — — ganz Lieblichkeiten, dein Lobar — — man wird nicht müde

wird nicht müde Deine treü — e — Deine Güte wird imb

nen — — men — — so offt ab tag Deine treüe — Deine Güte

wird imb nen — nen — — so offt ab tagt D Capo Recit

Herr — Wie schö — nen die die treü — e diese

diese Herr zum Untersand Herz und Seele Mund und Hand

diese Herr zum Untersand Herz und Seele Mund und Hand Mund und Hand

piano.

Jehovah — sitz imb gnädig — sitz imb nah

gehe imb mit Huld entgegen gehe imb mit Huld mit Huld entgegen

send send auf unser Vat — terland send send auf unser

Da capo

Vaterland — Ihr Freunde unsers Vaterlands

kont stimt in diesem Lied mit ein, so wird den Bergen jedes Thal

ganz zur Ehrfurcht gläubig seyn, erfüllt mir Gottes Willen und schaltet was der

Mund versteht, so wird Gott unsern Wunsch erfüllen, denn Er bittet

Lied und Töne nicht

Lasst ihr lasst o grosser Gott von oben von oben

unsern fürsten alle soben — ihrer Huld

und Gnade sehn Lasst ihr o grosser Gott von oben Von

oben unsern fürsten alle soben ihrer Huld — und

Gnade sehn bis schütze seinen Thron sag — — — ne seinen ersten

Sohn seinen ersten Sohn sag — — — — — ne alle fürsten

Sie grossen alle fürsten Sie grossen Sagne alle Land-Genossen alle —

a — men a — men lasst es geschehn

Da capo Recitat: facet.

TECHNISCHE UNIVERSITÄT DARMSTADT
http://tudigit.ulb.tu-darmstadt.de/show/Mus-Ms-448-01/0055
Universitäts- und Landesbibliothek Darmstadt

Choral

Canto.

4.

Amen das ist ob wordt mehr stärk in unsern glauben

immerdar auf Dass wir ja nicht Zweifeln dran mach

wirr sindt gebetten han auf dein Wort in dem Nahmen

dein so sprechen wir das Amen sein

Alto.

Sw. tutti.

Hallelúja — — — Sanct. H. — re Sanct. H. —

— re Sanct. H. — re fey" dem Herren Der Herren Dem Herren Der Herren Er

Sol. tutti

sagt Hallelúja — — — Sanct. H. — re Sanct. H. —

— re fey" dem Herren Der Herren fey" — gesagt Er crönt dich gnädig. H.

Zeiten — mit viel Ehr — — gantz Lieblichkeiten mit viel Ehr —

— gantz Lieblichkeiten Dein Ehre — man wird nicht müde — Sol. Deine treu" —

tutti Sol. tutti

— e — Deine Gü" — te seine Güte wird mit neu" — neu" — —

Sol. tutti Sol. tutti

so offt' dich tagt seine treu" — e — Deine Gü" — te seine treue seine Güte

Sol. tutti

wird mit neu" — — neu" — — so offt' dich tagt Da capo Recitat

t prov alle

Herr — wie schwecken Die Die treu" — e siehe — — sie zu

Unterpfand Hertz H. Paule Mund und Hand siehe sie zu Unterpfand

Hertz H. Paule Mund H. Hand — Jehovah — fey" mir gnädig — Sol. tutti

fey" mir nah — gehe mir mit Huld entgegen — mit Huld mit

gegen Feind Feind auf unser Ha-terland Feind Feind auf unser

unser Vaterland Da capo Recitat: tacet

TECHNISCHE UNIVERSITÄT DARMSTADT
http://tudigit.ulb.tu-darmstadt.de/show/Mus-Ms-448-01/0057
Universitäts- und Landesbibliothek Darmstadt

Laß ÷ laß o großer Gott von oben Von oben unsern fürsten aller

frohen ÷ seiner feild Vätterl und Gnad sehn Laß

laß o großer Gott von oben von oben unsern fürsten aller frohen

seiner feild ÷ und Gnad sehn barm- - - - erzitzt seinen Thron

segne seinen ersten Sohn seinen ersten Sohn seg- - - - - -

- ne aller fürsten Sproßen alle ÷ seg- - ne segne alle Landsgo

ssen alle ÷ a- men a- men laßts gescheh

D Capo || Recitat: tacet ||

Amen das ist ja wunderlich zu hören stärkt unsern Glauben

immerdar auf daß wir ja nicht zweifeln daran was wir für

mit gebethen haben auf dein Wort in dem Nahmen dein sollstu

wir das Amen sein

1740.

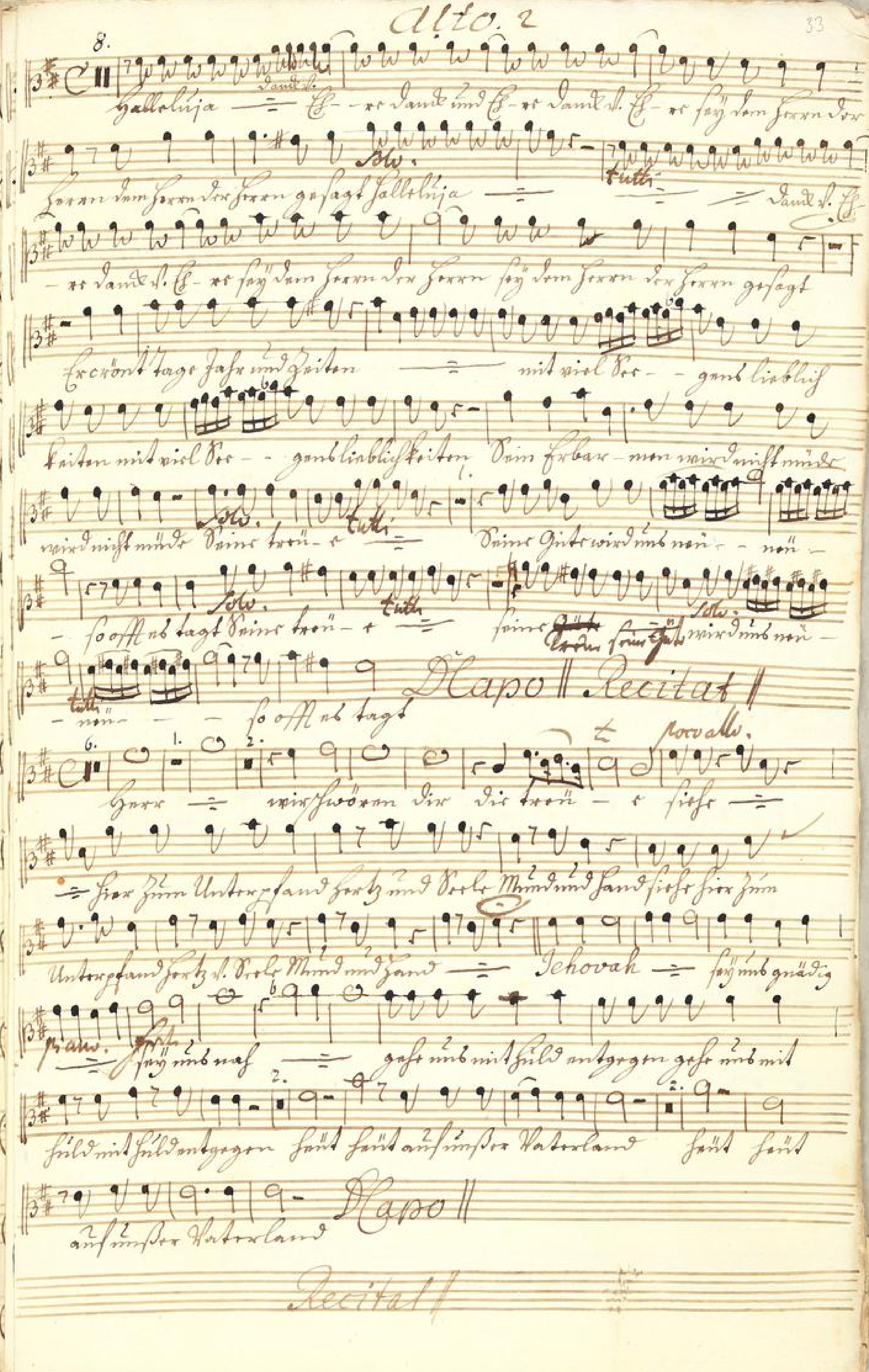
Alto. 2
Halleluja
Solo.
tutti
Dapo
Recitat
Jehovah
piano.
Dapo
Recitat

Lass ÷ lass o grosser Gott von obern von obern unsern

fürsten alle Proben ÷ deiner Güte ÷ und

Gnade sehn lass lass o grosser Gott von obern von obern unsern fürsten alle

Proben deiner Güte ÷ und Gnade sehn dass sichs seinen Thron

segne seinen ersten Sohn seinen ersten Sohn segne alle fürsten Sonnenalle

÷ segne alle Landsgenossen alle ÷ a – men

÷ lass uns gestehn Amen

Recitat

Amen das ist uns wenig mehr stärkt unsern glauben

nimmer an das wir ja nicht zweifeln dran was wir fromm so

bitten sein auf dein Wort in dem Namen dein so sprechen

wir das Amen sein

Tenore

Hallelujja — Dank s. H. — re Dank s. H.

— re Dank s. H. — re sey dem Herrn der Herren dem — gesagt Dank s.

H. — re Hallelujja — Dank s. H. — re — sey dem Herrn der

Herren dem Herrn der Herren gesagt Er crönt trägt Haar mit Zeiten

— mit viel Ehr ganz Lieblichkeiten mit —

Dein Lieben - man wird nicht müde — Deine treue Deine Gü- te

— wird neu neu — so offt ab trägt Deine treue —

Deine Gü - te — — wird neu neu — so offt ab trägt

Recital. Haare — wie schö- — — an die die treue -

sicht — — sind zum Untergang Herz und Seele Mund und Hand —

Jehovah — sey mir gnädig — sey mir nah —

gehe mit Huld entgegen gehe mit Huld mit Huld entgegen te -

- gr allen Feinden Ver - gen Feind Feind anstimmen Ha - ter Land

Solo.

4- ge allen Deinen Vor- - gen fürst fürst auf mm Bor

Da capo || Recitat ||

Vaterland

16. 2.

Lass ÷ lass o grosser Gott von oben von oben 2 mm Bron

1. 1. 2.

fürsten alle Proben ÷ Deiner Feld ÷ u. Gnade

4. 1. 2. 3.

fehn lass ÷ o grosser Gott von oben von oben 2 mseren

2. 2. 4. Sch.

fürsten alle Proben Deiner Feld ÷ 2 md Gnade fehn 1 dan-

tutti 2. Sch. tutti

- - r schütze seinen Thron feg- - - re seinen fursten

2.

Bosn seinen ersten Bosn fegne alle fürsten Heroen alle, ÷ feg- - re

tutti 2. 3

fegne alle Landsgenossen alle, ÷ a- - men ÷ lass bis geschehn

Da capo || Recitat ||

lass bis geschehn

4. 1. 1

Amen das ist nis werde wahr stärk unseren Glauben immer dar

1. 1.

auf das wir ja nicht zweifeln Dran was wir sind mit grossen Lan

1.

auf Dein Wort in den Hafnen Dein sollstrafen wir das Amen fein

40.

Tenore. 2.

Hallelúja — Dank sl. Ehr- - re dank sl. Ehr- - re dank sl. Ehr- — re fey dem Herr

Herren dem Herren der Herren gesagt Hallelúja — Dank sl. Ehr- - re dank sl. Ehr- - re

fey dem Herren der Herren — Erhöret Er crönt trägt fast mit Zeiten —

mit viel Ver-gnüg liebligkeiten mit viel Ver gnüg liebligkeiten Dein Erbar-

- men wird nicht müde wird nicht müde Deine treue Deine Güte wird mit mir —

Solo tutti

so offt ich trag deine treue - e — Deine Güte — wird mir noch

Capo Recitat

— so offt ich trag

forz alle

Herr — wir sind — — — vor die die treue - e sind sind

sind sind zum Untergang stolz und Volk Mund und Hand sind sind zum

Untergang stolz und Volk Mund und Hand — Jehovah —

fey mir gnädig piano. Herr fey mir nah — gest mir mit Huld

gegen gest mir mit Huld mit Huld entgegen send — auf unser Vater-

land send — auf unser Vaterland

Capo Recitat

Laß = laß o großer Gott von oben von oben unß bey

fürsten alle proben = dämer schild = und

Gnade schon laß = o großer Gott von oben von oben unß bey

fürsten alle proben dämer schild = v. Gnade schon

beym spitze seinen thron segne seinen besten Sohn seinen besten Sohn

segne alle fürsten Herre bey alle = segne alle Land gr

nade bey alle = Amen = laß dich ge -

schehn

Da capo Recitat

Amen Ja! ist dich wordt mehr stärkt unß bey glauben

immerdar auf daß wir ja nicht zweifeln dran was wir für

mit großen Jar auf dein Wort in dem Nahmen dein

so stehen wir daß Amen sein

8.

Hallelúja — Sanct mé Ché- re Sanct mé Ché- re Sanct mé Ché-

re sey" dem Herren der Herre dem Herren der Herre gesagt Sanct mé

tutti

Ché re — Hallelúja — Sanct mé Ché- re Sanct mé Ché- re sey" dem

Herren der Herre sey" dem Herren der Herre gesagt. Ihr ewirt Burgt Jahre mé

Zeiten — mit viel Bregens lieblichkaiten mit viel Bre-

- gens lieblichkaiten Dein Erbar- men wird nicht mehr" nicht mehr"

Deine treue Deine Güte wird mehr neu" — so offt Sag

Deine treue Deine Güte wird mehr neu" — so

offt Sags

D Capo

Gott schafft das Maal von seinem Gut, die Menschen sinken

ihre Sünden, und wenn er alles gutes thut so ist die Hell doch

klein vor denen die sich Dankbar finden Aufstehliche stelt

auf das bessre ein, macht sünte einen neuen Bund mit Gott Ver

stendige stehe zu sehen, Verzweifelt auf mit Herz u. Mund zu

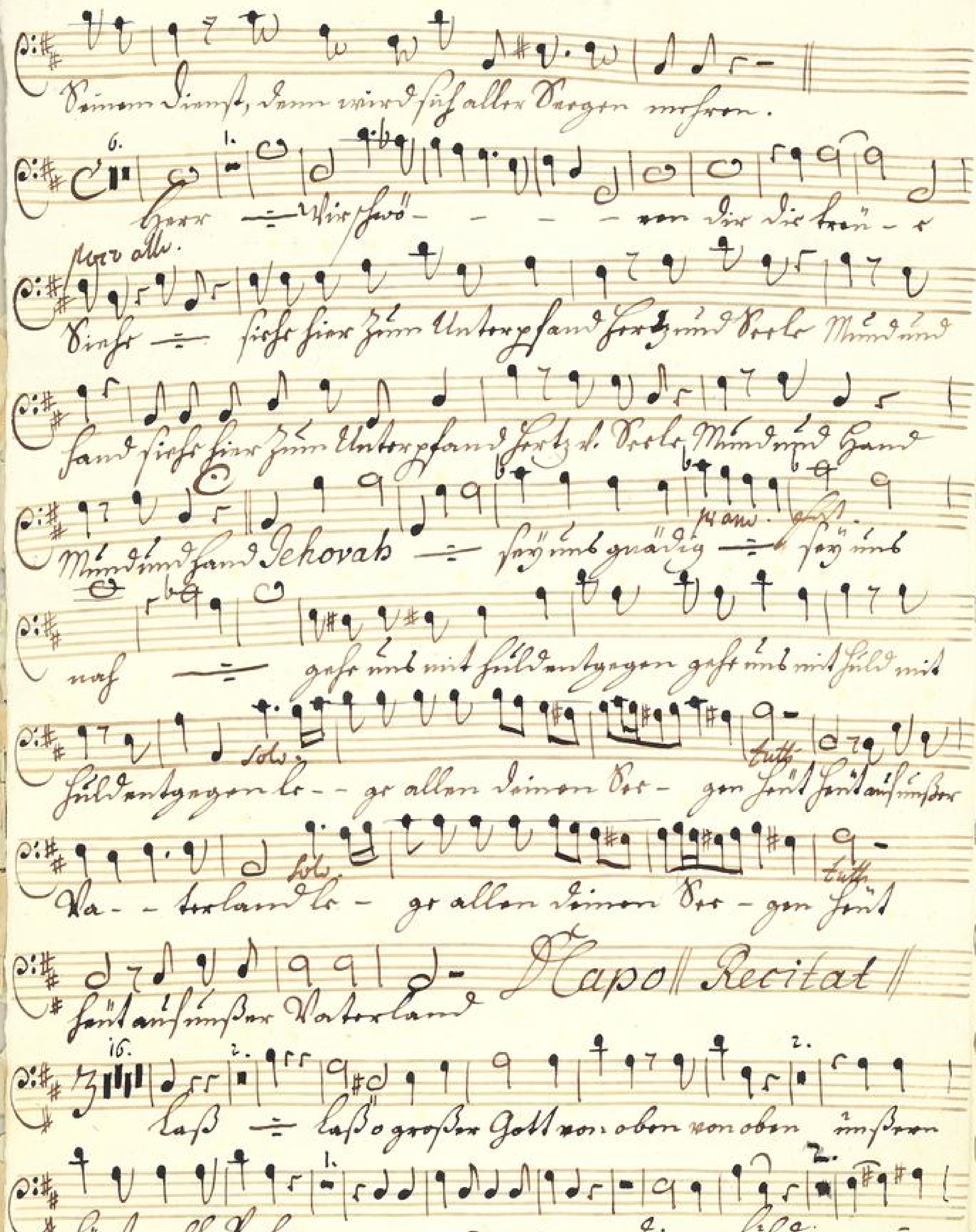

TECHNISCHE UNIVERSITÄT DARMSTADT
http://tudigit.ulb.tu-darmstadt.de/show/Mus-Ms-448-01/0066
Universitäts- und Landesbibliothek Darmstadt

Gnad sehen. Laus schütze seinen Thron sagne seinen rosten

Bosen seinen rosten Bosen sagne alle schösten schosten alle

sagne alle Landsgenossen alle Landsgenossen

a - - men lassat geschehen D.C. Capo

Ach herr gib als fürsten als fr allen güten Sachen und förder selbst die

Sach, Will sich ein feind an unsre Gränzen machen so stöhre der Ge-

fahr. Er falte Kirchen und Policeyen lasse alle Nahrung wohl gedeyen, be

fall und dem der Sterb, so fall sind auch in dieser Noth heer

sehen schirm doch selbst Amen so werde wahr

Amen das ist so werde wahr stärk unsren Glauben

immerdar auf das wir ja nicht zweifeln dran was wir hie

mit gebeten han auf dein Wort in dem Nahmen dein

so stehen wir das Amen sein

TECHNISCHE UNIVERSITÄT DARMSTADT
http://tudigit.ulb.tu-darmstadt.de/show/Mus-Ms-448-01/0067
Universitäts- und Landesbibliothek Darmstadt

Basso. 2

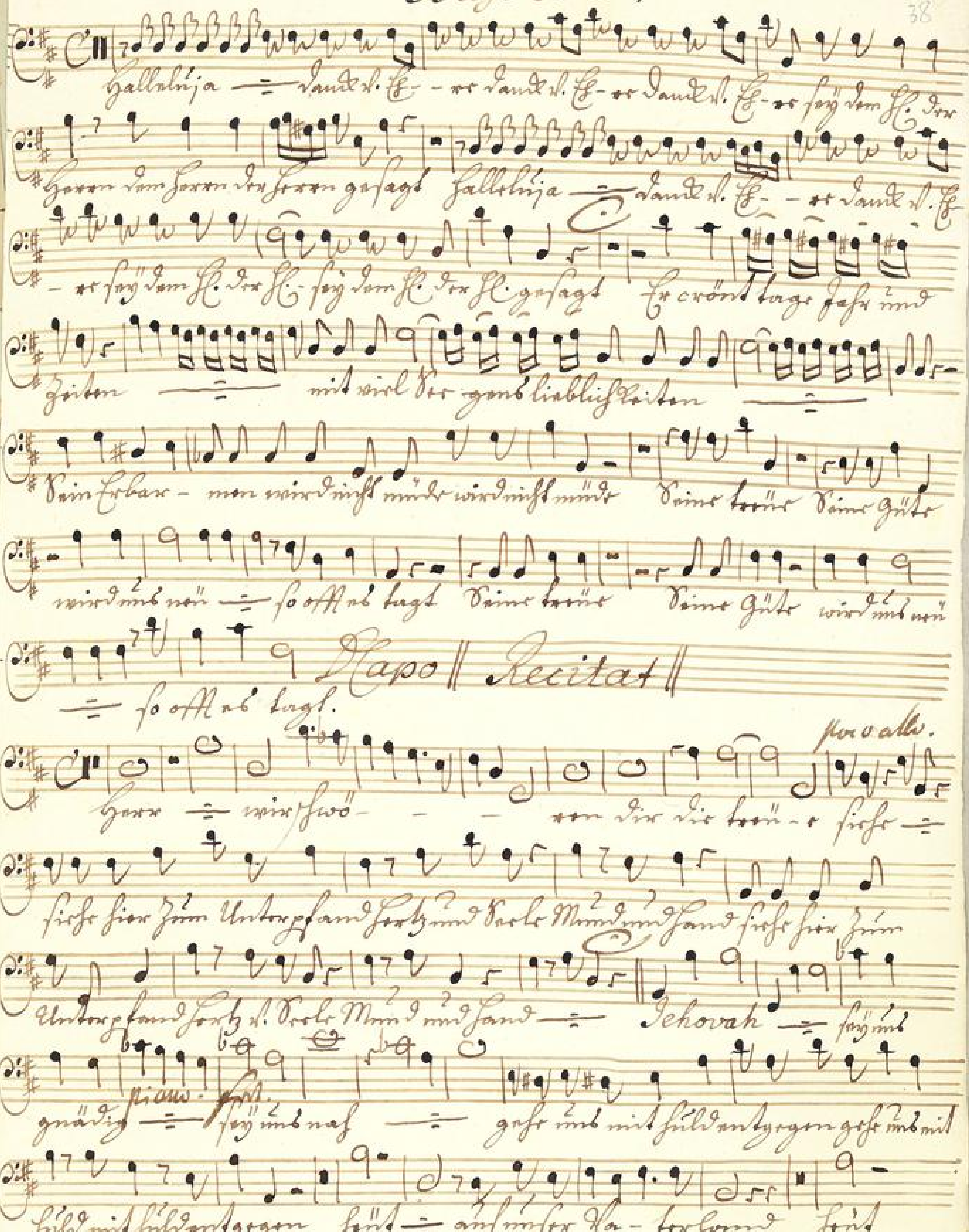

TECHNISCHE UNIVERSITÄT DARMSTADT
http://tudigit.ulb.tu-darmstadt.de/show/Mus-Ms-448-01/0068
Universitäts- und Landesbibliothek Darmstadt

Lass ÷ lass o grosser Gott von oben von oben mir dein

fürsten alle Proben ÷ deiner Güte ÷ u.

Gnade sehn lass ÷ o grosser Gott von oben von oben mir dein

fürsten alle Proben deiner Güte ÷ u. Gnade sehn

baue stütze seinen Thron segne seinen ersten Sohn seinen ersten Sohn

segne alle fürsten Herrscher alle ÷ segne alle Landsge-

mein alle ÷ men ÷ lass Ihr's gelingen

Recitat

Amen Das ist das wort unsre stärke mir Dein glauben

immer der auf dass wir ja nicht Zweifler Dran und wir für-

mit gebeten Jan auf dein Wort in Dem Namen dein

so stehen wir Das Amen sein