Mus 449/6

Dein sind, o Gott! die Himmel, dein ist auch die Erde, &c.

174

6

//

Partitur

33te Aufführung. 1741

Dr. Septuag:

S. D. G. M. Jan: 1791.

1

TECHNISCHE UNIVERSITÄT DARMSTADT
http://tudigit.ulb.tu-darmstadt.de/show/Mus-Ms-449-06/0003
Universitäts- und Landesbibliothek Darmstadt

TECHNISCHE UNIVERSITÄT DARMSTADT
http://tudigit.ulb.tu-darmstadt.de/show/Mus-Ms-449-06/0004
Universitäts- und Landesbibliothek Darmstadt

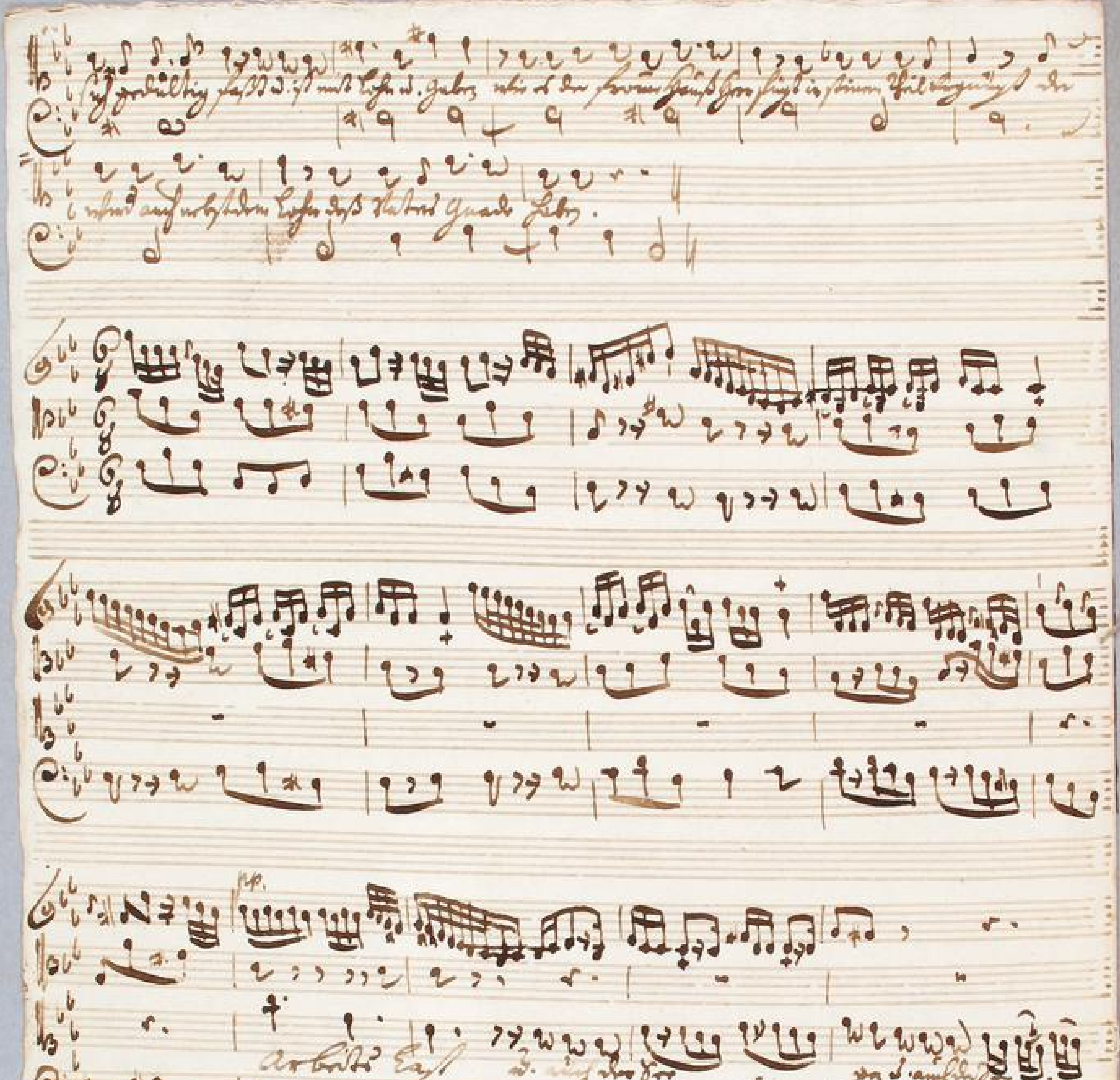

TECHNISCHE UNIVERSITÄT DARMSTADT
http://tudigit.ulb.tu-darmstadt.de/show/Mus-Ms-449-06/0005
Universitäts- und Landesbibliothek Darmstadt

TECHNISCHE UNIVERSITÄT DARMSTADT
http://tudigit.ulb.tu-darmstadt.de/show/Mus-Ms-449-06/0006
Universitäts- und Landesbibliothek Darmstadt

TECHNISCHE UNIVERSITÄT DARMSTADT
http://tudigit.ulb.tu-darmstadt.de/show/Mus-Ms-449-06/0007
Universitäts- und Landesbibliothek Darmstadt

TECHNISCHE UNIVERSITÄT DARMSTADT
http://tudigit.ulb.tu-darmstadt.de/show/Mus-Ms-449-06/0008
Universitäts- und Landesbibliothek Darmstadt

TECHNISCHE UNIVERSITÄT DARMSTADT
http://tudigit.ulb.tu-darmstadt.de/show/Mus-Ms-449-06/0009
Universitäts- und Landesbibliothek Darmstadt

fol. 3

TECHNISCHE UNIVERSITÄT DARMSTADT
http://tudigit.ulb.tu-darmstadt.de/show/Mus-Ms-449-06/0010
Universitäts- und Landesbibliothek Darmstadt

Choral: v. 4.

Soli Deo Gloria

TECHNISCHE UNIVERSITÄT DARMSTADT
http://tudigit.ulb.tu-darmstadt.de/show/Mus-Ms-449-06/0011
Universitäts- und Landesbibliothek Darmstadt

174
B.

Sinfonia, o Gratt di Jesbon.

a

2 Violin

Viola
Oboè unis.

Canto

Alto

Tenore

Basso

Del Septuary:
1741.

e
Continuo.

TECHNISCHE UNIVERSITÄT DARMSTADT
http://tudigit.ulb.tu-darmstadt.de/show/Mus-Ms-449-06/0012
Universitäts- und Landesbibliothek Darmstadt

Choral.

Ostinato.

Anfang gut.

arbeitet Lust

1.

mp.

TECHNISCHE UNIVERSITÄT DARMSTADT
http://tudigit.ulb.tu-darmstadt.de/show/Mus-Ms-449-06/0014
Universitäts- und Landesbibliothek Darmstadt

Menuet innocha

forte. pp. pp.

forte. pp.

un poco forte.

forte. pp.

un poco forte. pp.

forte. pp.

forte. pp.

Capo

Choral Capo

Violino. 1.

Recitat

Grave.

arbitrio Expr.

TECHNISCHE UNIVERSITÄT DARMSTADT
http://tudigit.ulb.tu-darmstadt.de/show/Mus-Ms-449-06/0016
Universitäts- und Landesbibliothek Darmstadt

volti

TECHNISCHE UNIVERSITÄT DARMSTADT
http://tudigit.ulb.tu-darmstadt.de/show/Mus-Ms-449-06/0017
Universitäts- und Landesbibliothek Darmstadt

Capo Recitat

TECHNISCHE UNIVERSITÄT DARMSTADT
http://tudigit.ulb.tu-darmstadt.de/show/Mus-Ms-449-06/0018
Universitäts- und Landesbibliothek Darmstadt

pp. pp. pp. Fort. pp.

Capo ‖ Recitat:

Choral Capo

TECHNISCHE UNIVERSITÄT DARMSTADT
http://tudigit.ulb.tu-darmstadt.de/show/Mus-Ms-449-06/0019
Universitäts- und Landesbibliothek Darmstadt

Violino 1mo

Choral.

Violino. I.

Allegro.

Adagio.

Presto.

Fapo Recital

TECHNISCHE UNIVERSITÄT DARMSTADT
http://tudigit.ulb.tu-darmstadt.de/show/Mus-Ms-449-06/0022
Universitäts- und Landesbibliothek Darmstadt

un poco forte.

un poco forte.

Capo || Recitat || Capo ||

TECHNISCHE UNIVERSITÄT DARMSTADT
http://tudigit.ulb.tu-darmstadt.de/show/Mus-Ms-449-06/0023
Universitäts- und Landesbibliothek Darmstadt

Was mein Gmüt o Gotth.

Recitat

Giuoco.

Andrich Lust.

Lus.

Lus.

1.

volti

TECHNISCHE UNIVERSITÄT DARMSTADT
http://tudigit.ulb.tu-darmstadt.de/show/Mus-Ms-449-06/0025
Universitäts- und Landesbibliothek Darmstadt

pp.

Mit Ausdruck.

pp.

pp.

pp.

un poco forz.

un poco forz.

pp.

TECHNISCHE UNIVERSITÄT DARMSTADT
http://tudigit.ulb.tu-darmstadt.de/show/Mus-Ms-449-06/0026
Universitäts- und Landesbibliothek Darmstadt

Recitat:

Choral D Capo

Choral.

Viola

Recitativ

Vivace.

Andante espr.

volti

pp.

D Capo Recitat

Mund immerhin

pp. pp.

pp. pp.

pp.

un poco forz.

pp. un poco forz.

forz.

pp.

forz.

pp.

Choral D Capo

TECHNISCHE UNIVERSITÄT DARMSTADT
http://tudigit.ulb.tu-darmstadt.de/show/Mus-Ms-449-06/0029
Universitäts- und Landesbibliothek Darmstadt

Chorral.

Violone

volti

dd.

f

dd

Capo 1 C

dd.

dd.

TECHNISCHE UNIVERSITÄT DARMSTADT
http://tudigit.ulb.tu-darmstadt.de/show/Mus-Ms-449-06/0031
Universitäts- und Landesbibliothek Darmstadt

pp.

un poco forte.

pp.

un poco

forte

pp.

forte.

pp.

Forte

pp.

forte.

pp

Choral Capo

Chiral. Violone 17

Vivace.

Tutti

1.

volti

D. Capo ||

TECHNISCHE UNIVERSITÄT DARMSTADT
http://tudigit.ulb.tu-darmstadt.de/show/Mus-Ms-449-06/0034
Universitäts- und Landesbibliothek Darmstadt

un poco forte. pp. un poco forte.

pp.

forte.

pp. forte.

pp.

D. D Capo

Choral D Capo

TECHNISCHE UNIVERSITÄT DARMSTADT
http://tudigit.ulb.tu-darmstadt.de/show/Mus-Ms-449-06/0035
Universitäts- und Landesbibliothek Darmstadt

Choral. Haupth. Uebg. 19.

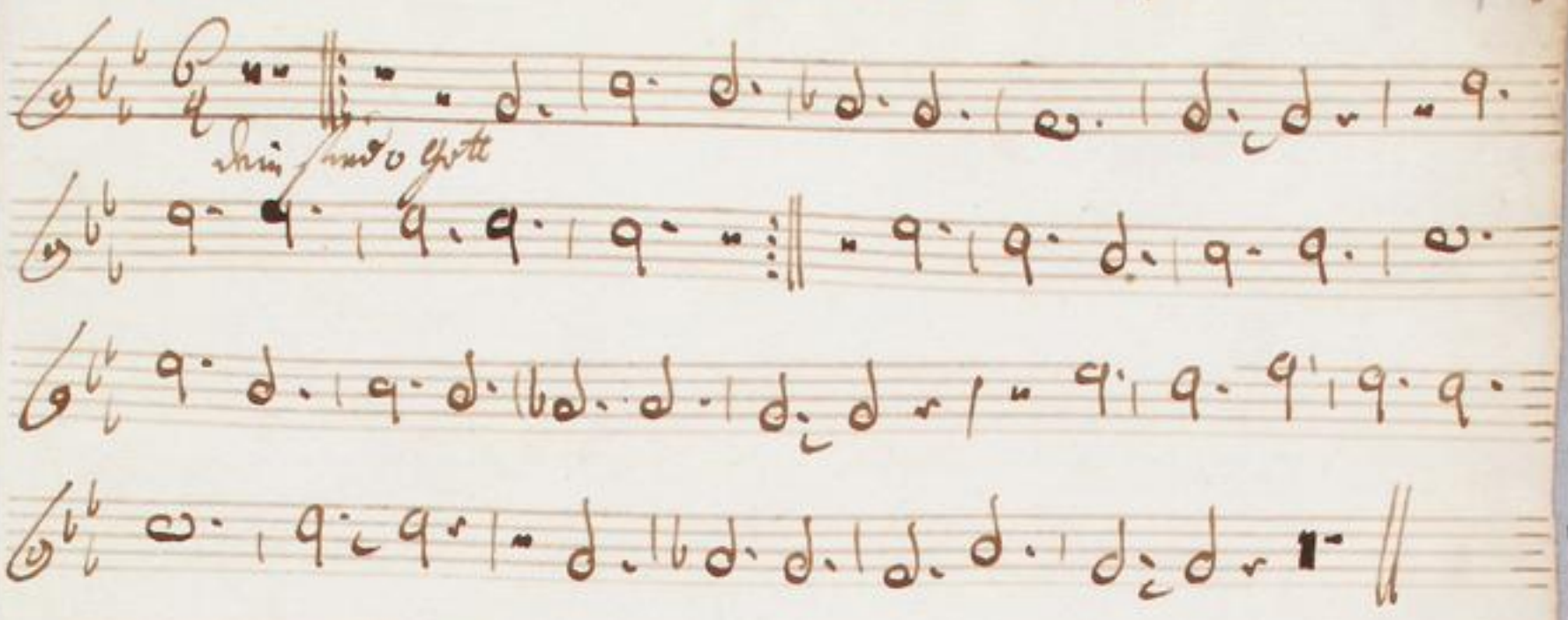

TECHNISCHE UNIVERSITÄT DARMSTADT
http://tudigit.ulb.tu-darmstadt.de/show/Mus-Ms-449-06/0036
Universitäts- und Landesbibliothek Darmstadt

Dein sind o Gott die Ga-ben ab sonst von dir allein was
Ein Vatter frömd auf Er-den ein Kind vor andren liebt soll
ihr mit ihnen verleben und was sie sollen leyn ihr stoßt bey seiner Güte
ist dem mißrend worden wenn Gott sie uns raubt mag kein Mensche stehen
und stundlich wann er will er sie sonst mit Gramme
was wenn er nimm er will soll nicht dem Gott wiederstehen Ihm setzen
Anstoß gibt
Maat u. Hirte
der große Vatter weiß sein ganz gar weißlich für vor
sorgen, er theilt an jedem Morgen den Menschen ihre Arbeitt Last auf den
Leib am Abend auch, nur stets gedültig fest und ist mit Leib und Gaben
weit ab der fromm Hausherr sitzt in seinem theil vergnügt der
wird auch nebst dem Leib das Vatter Erwerb haben.
Arbeitt Last und auf der Bau — gen u. auf der Bee —
— gen und auf der Bee — — gen und auf der Bergen stehn allein
— — — stehn allein — — — in Got — — — leb in Gottes
sand Arbeitt Last — — und auf der Bergen — — Arbeitt Last
und auf der Bee — — gen u. auf der Bergen — — stehn allein
stehn allein — — — in Got —

TECHNISCHE UNIVERSITÄT DARMSTADT
http://tudigit.ulb.tu-darmstadt.de/show/Mus-Ms-449-06/0037
Universitäts- und Landesbibliothek Darmstadt

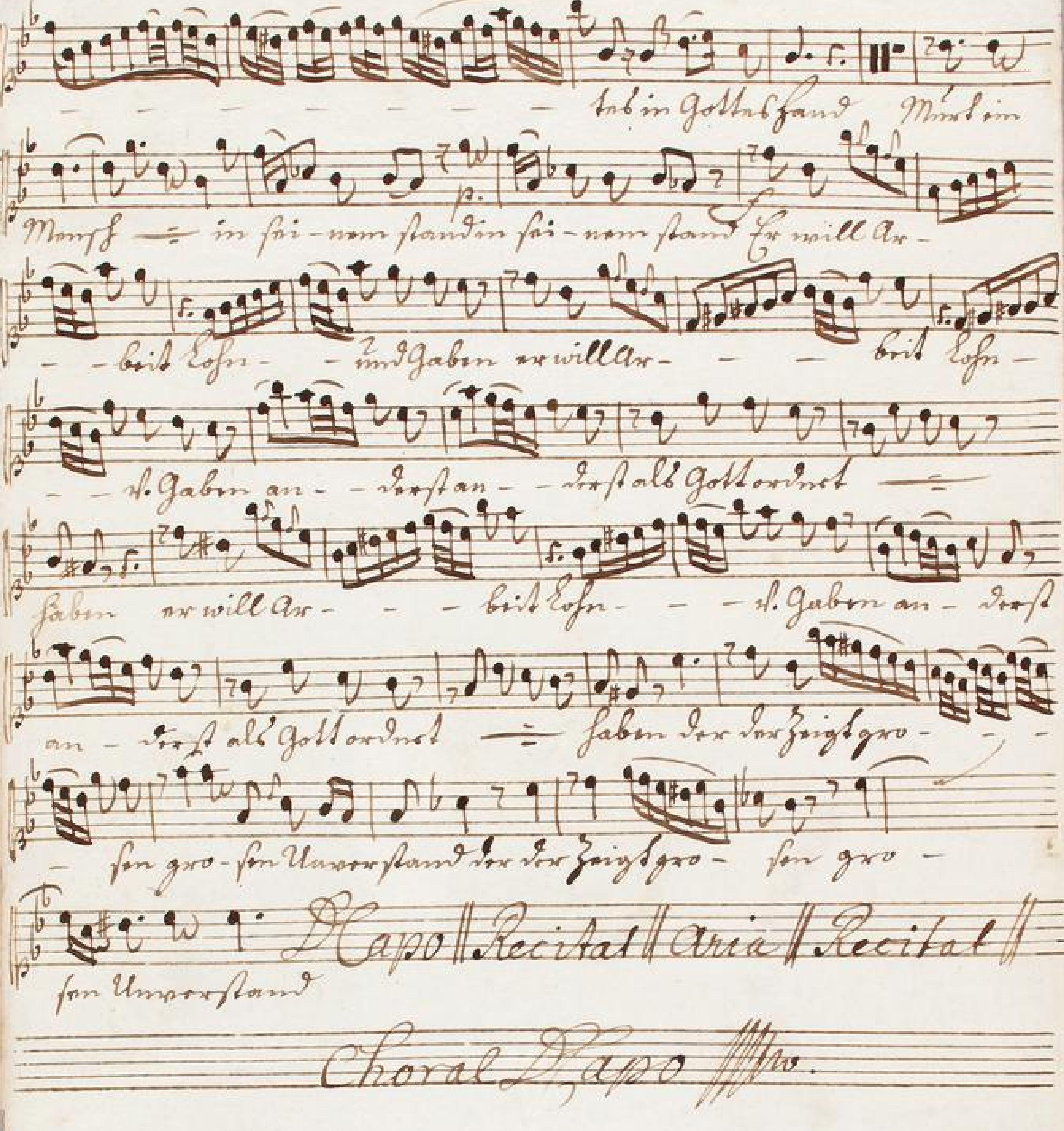

174

TECHNISCHE UNIVERSITÄT DARMSTADT
http://tudigit.ulb.tu-darmstadt.de/show/Mus-Ms-449-06/0038
Universitäts- und Landesbibliothek Darmstadt

Alto.

Dein Sinn o Gott die Ga-ben
Ein Vatter sorg auf Er-den
ist kommt von dir allein
ein Kind von andern liebt

zwar der mit seinen Ga-ben
soll ich dann müssend werden
und was sie sollen seyn
wenn Gott dis auf wendet

Hat stets bey seiner Gü-te
mag dass ein Mensch schenken was wir d. wem er will
Er
setzt

sinnest und Ge mü-the
ist dem Gott Vorgenommen
Vor die kein Ansehen gilt.
Ihm setzen Mund und Hände.

Recit || Aria || Recit || Aria || Recit ||

Choral Capo fine.

TECHNISCHE UNIVERSITÄT DARMSTADT
http://tudigit.ulb.tu-darmstadt.de/show/Mus-Ms-449-06/0039
Universitäts- und Landesbibliothek Darmstadt

Alto.

1. Denn sind doch alle die Ge- bein abstammt von die allem und der ganze
2. Ihr Vater sie anfäng- lich aus Staub und Asch' gemacht, und

1. sa- gen niemand sie sollen sagen ob sie doch deine Hän- de, und
2. waren, wenn Gott die Seinen tödt mag dessen Menschen kosten, und

1. schon ist dessen du- rch die sie sind gemischt vor die- sem Ansehn gibt.
2. wenn niemand will, selbst ist den Gott Redenden Ihm sehen Maaß zu.

Recitat. ‖ Aria ‖ Recitat. ‖ Aria ‖ Recitat. ‖

Choral Tapo ‖

Recitat ‖ Aria ‖ Recitat ‖ Aria ‖

Choral Da Capo ‖:.

Recitat | Aria

17.

TECHNISCHE UNIVERSITÄT DARMSTADT
http://tudigit.ulb.tu-darmstadt.de/show/Mus-Ms-449-06/0042
Universitäts- und Landesbibliothek Darmstadt

Ruhste mündlimerfin ÷ ich bin gefor-sam trün und still trün - d.

16.

still ich bin gefor- - sam trün - und still Pflegt andern andern

da sie müßig stehen Da Capo ÷ pflegt andern andern da sie müßig

ste-hen Da Capo ÷ off große Berge ÷ nie-drigen als mir

bey sanfter Ar-beit Last hab macht mir wenig Kraft ÷

ich nich- - me was Gott gibt und will ich nich- - me

was Gott gibt- und will

Da Capo || Recitat ||

Choral Da Capo ||||v.

1741.

TECHNISCHE UNIVERSITÄT DARMSTADT
http://tudigit.ulb.tu-darmstadt.de/show/Mus-Ms-449-06/0043
Universitäts- und Landesbibliothek Darmstadt

Basso

1. Sein sind alle die Ehren,
2. Sein Vater sie auch haben,

1. so kommt von ihm allein,
2. sein Kind von andern Gott,

1. und das mit
2. hilft auf Sein

1. ja uns haben
2. mit Gnaden sollen segnen,

1. so steht bey ihm
2. mag sonsten Menschen schänden,

1. und
2. und

1. obsam ihm will,
2. sam ihm will,

1. der ist gesetzt mit Gnaden
2. soldas dem Gottvertrauten,

1. wo die kein Ansehn gilt,
2. schon Maas mit Ziel.

Recitat. // Aria // Recit. // Aria // Recitat //

Choral Happo //

TECHNISCHE UNIVERSITÄT DARMSTADT
http://tudigit.ulb.tu-darmstadt.de/show/Mus-Ms-449-06/0044
Universitäts- und Landesbibliothek Darmstadt