

NOV.

174

Ex libris  
D. Vincenti  
Bore

---

Shelf. 124  
Palc. C  
Num. 5

1  
D  
16<sup>2-2</sup>

Duetti da Camera

Del  
Sig. Gio. Carlo M. Colari

1712

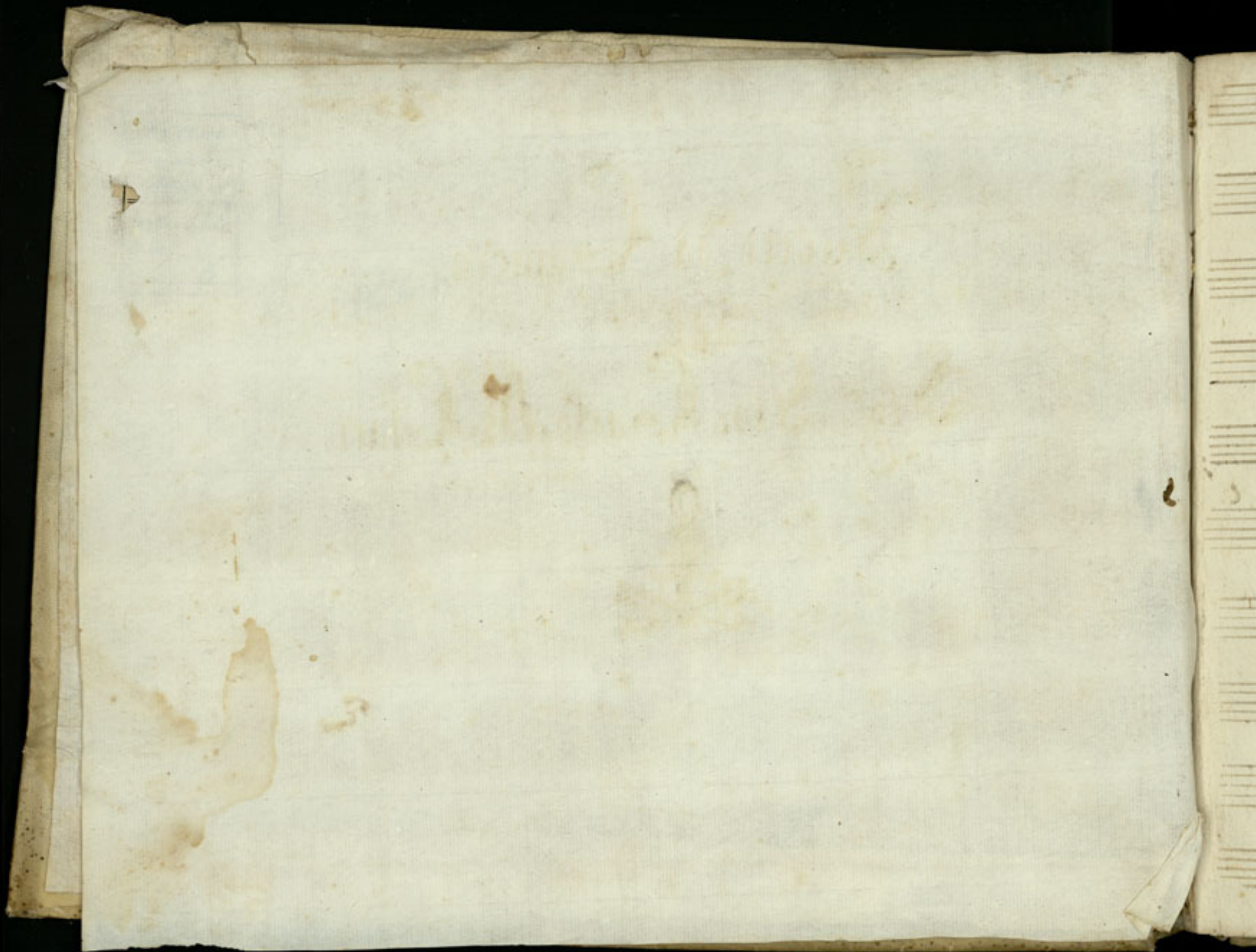

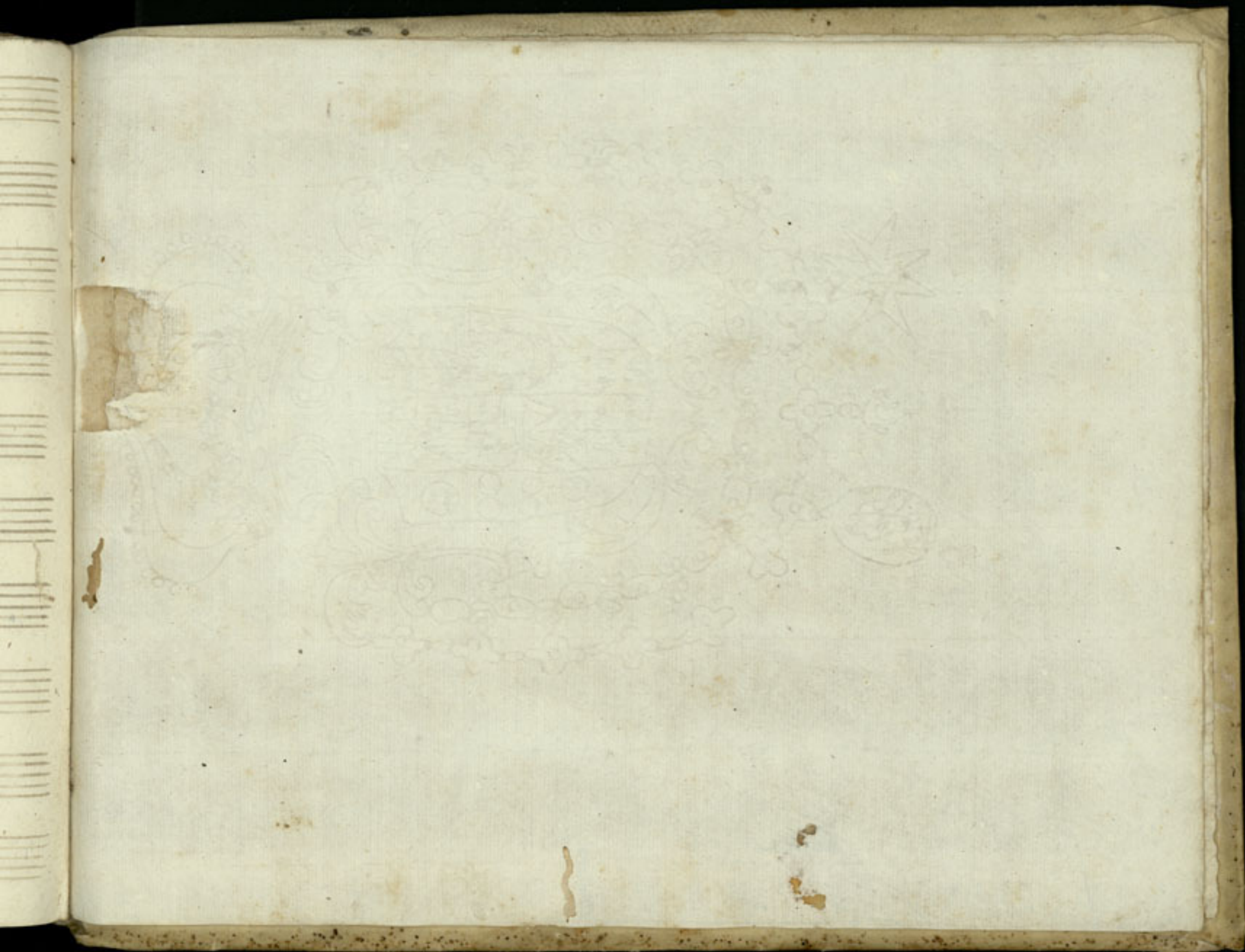

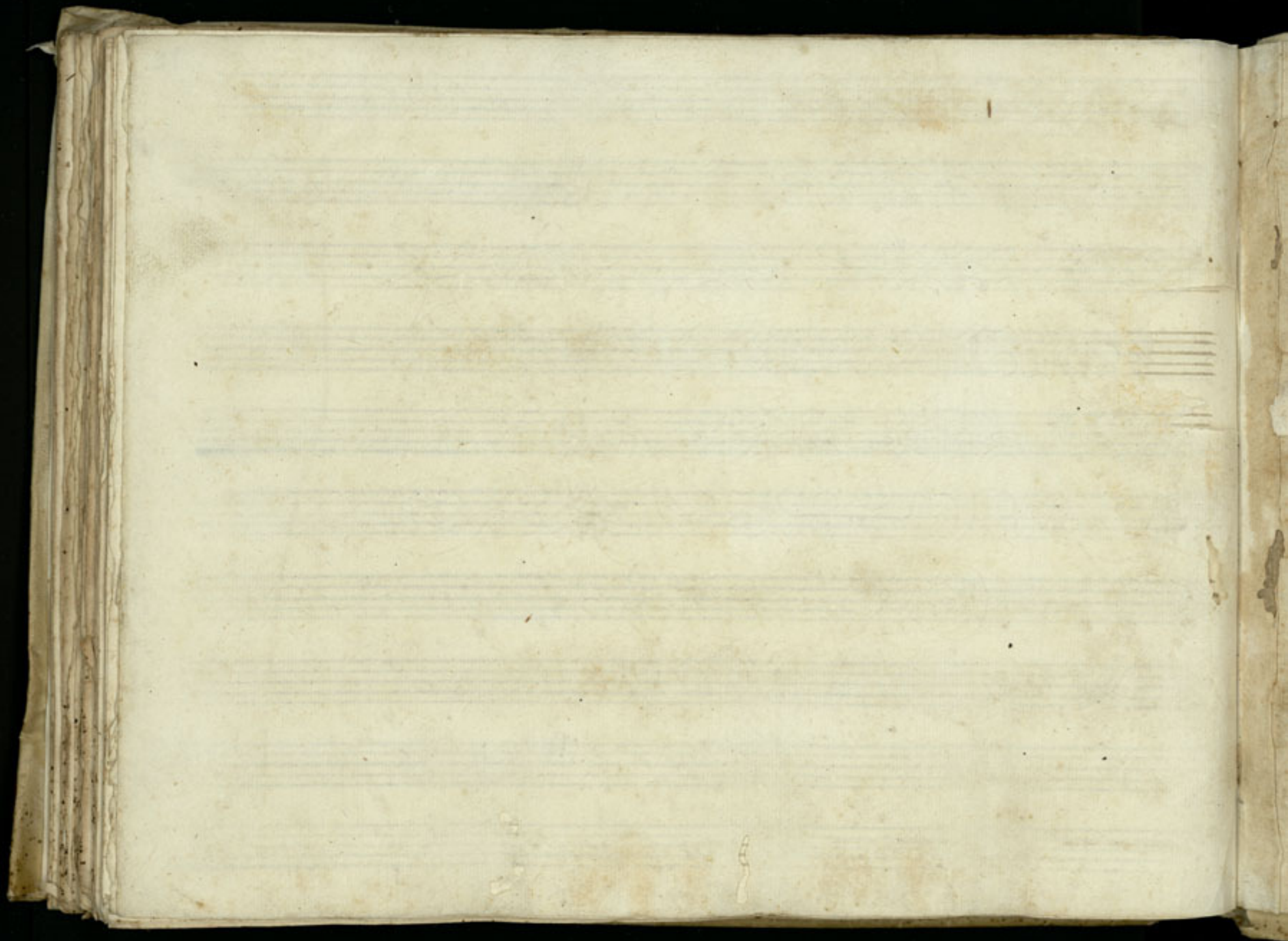

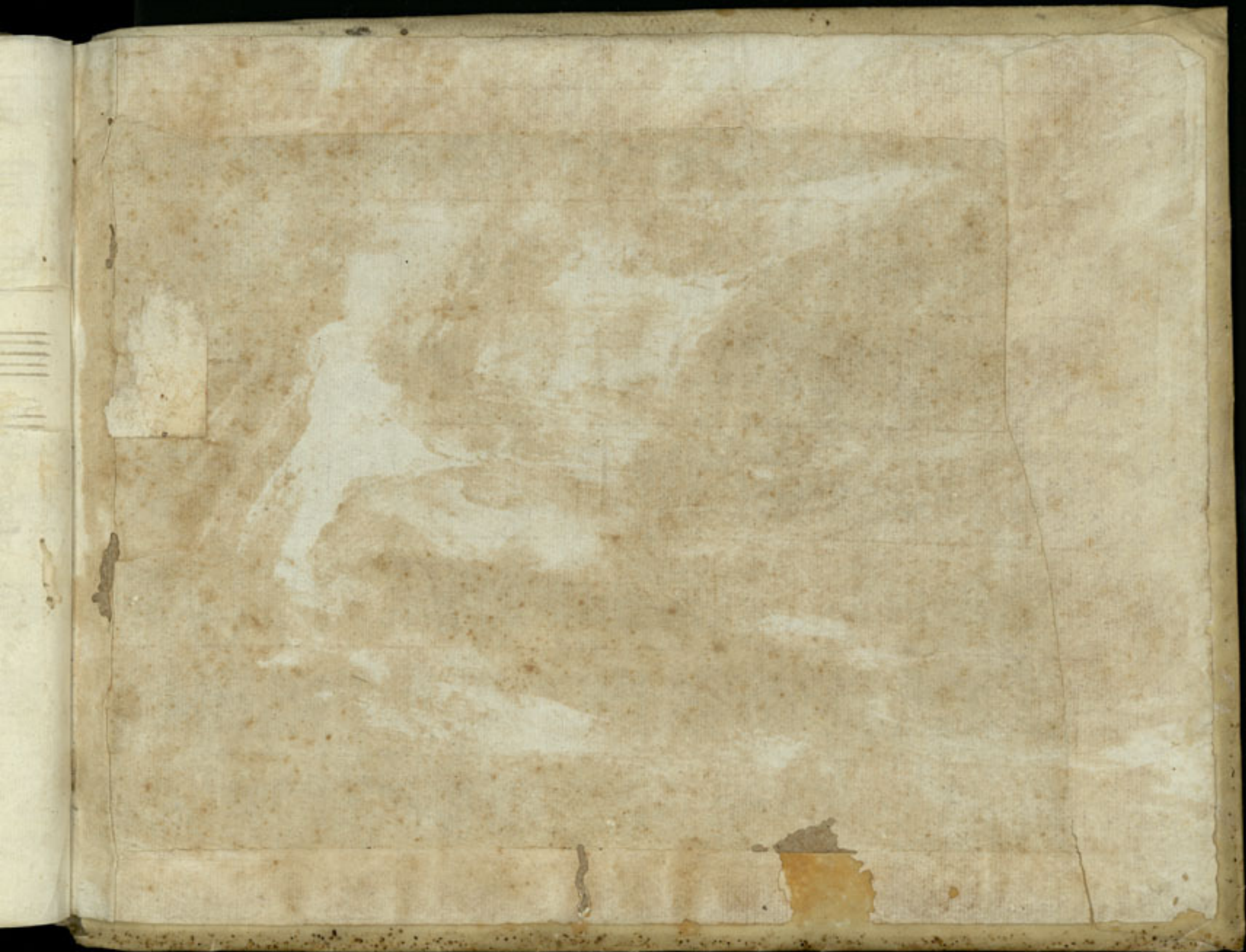

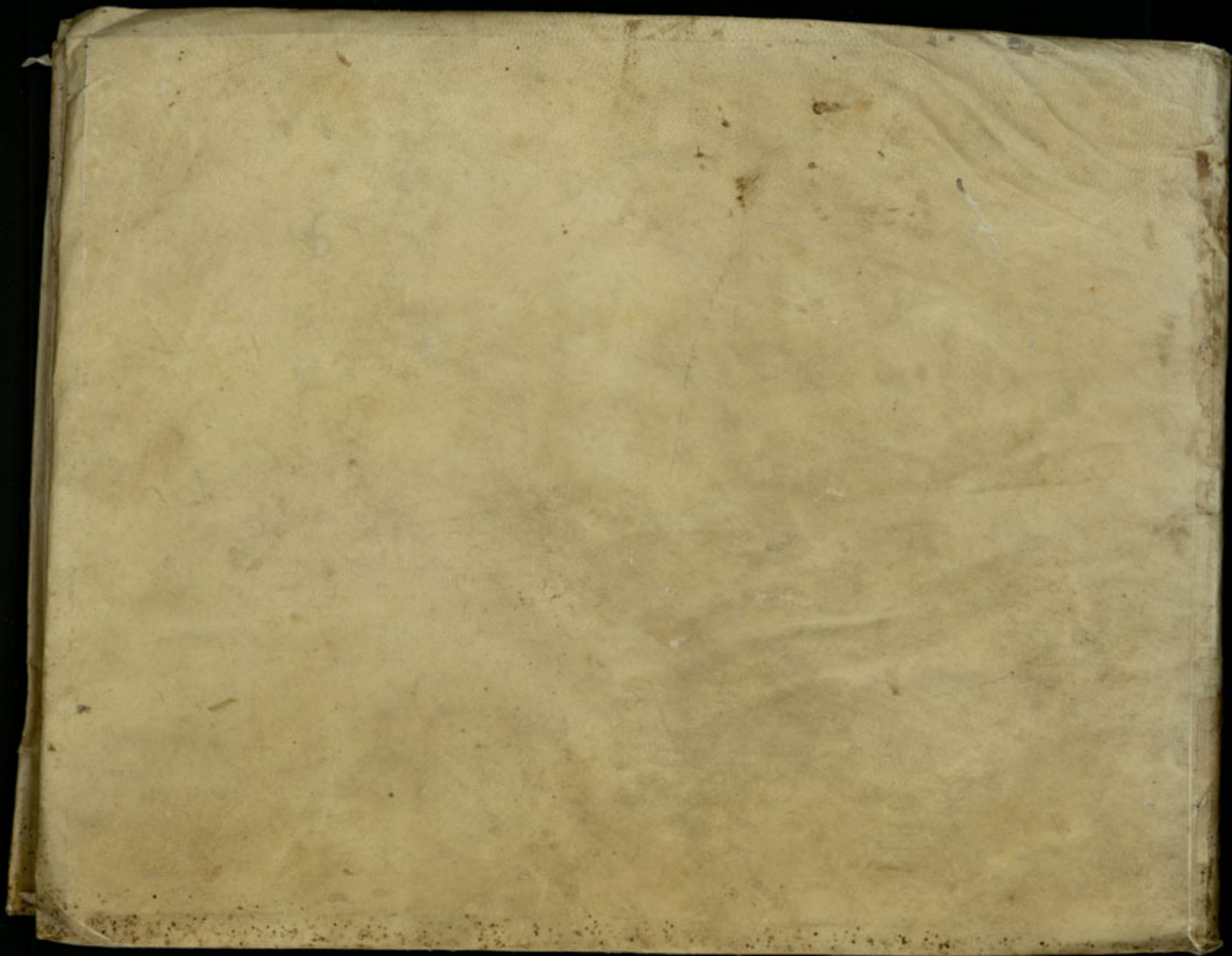

BIBL. PRIV.  
DI  
Montecassino

Scalf. *124*

Palch. *C*

Num. *1*

Quetti da Camera  
del  
Sig. Gio. Carlo M. Clari

134  
11  
1/2

*no* Duetto Primo *no*

Adagio

Fuoco fuo-co è la Chioma bionda

Fuoco fuoco è la Chioma

fuoco il bel ui-ro fuo-co il bel uiro e buna e baltva

bionda fuo-co il bel uiro e buna e baltva stel-

Stella fuo - co fuo - co è la bocca bella  
 - la fuo - co fuo - - co è la bocca

fuo - - co il seno o - ue amor o - ue amor  
 bella fuo - - co il seno fuoco fuoco è la bocca

oue amor par che s'aj - con - - - da  
 bella oue a - mor par che s'aj - - con - da, par che s'aj - con - - - da

2

fuoco il seno oue amor par  
fuoco il seno oue amor par  
oue amor oue amor  
oue amor par che s'af-

che s'arconda  
fuoco il seno oue amor  
oue amor fuoco il  
- conda fuo - co o - ue amor o - ue amor fuoco oue a -

seno fuo - co fuo - co è la chioma bionda  
oue amor par che s'af -  
- mor par che s'af - conda  
oue a - mor par che s'arconda

- conda      oue amor par      che s'asconda      o l'una e l'altra stella suo-  
 suo - co il seno      o l' una d'altva stel-la

- co      oue amor      oue amor      par che s'asconda oue amor par che  
 suo - co      oue amor      par - che s'aj - con da      oue a - mor par

s'aj - con - - - da par - - - che s'ajcon - - - da  
 che s'aj - con da      par che s'aj - con - - - da

Or chi fia mai di così fved - - - - de

Or chi fia mai di così fved - - - - de tempva

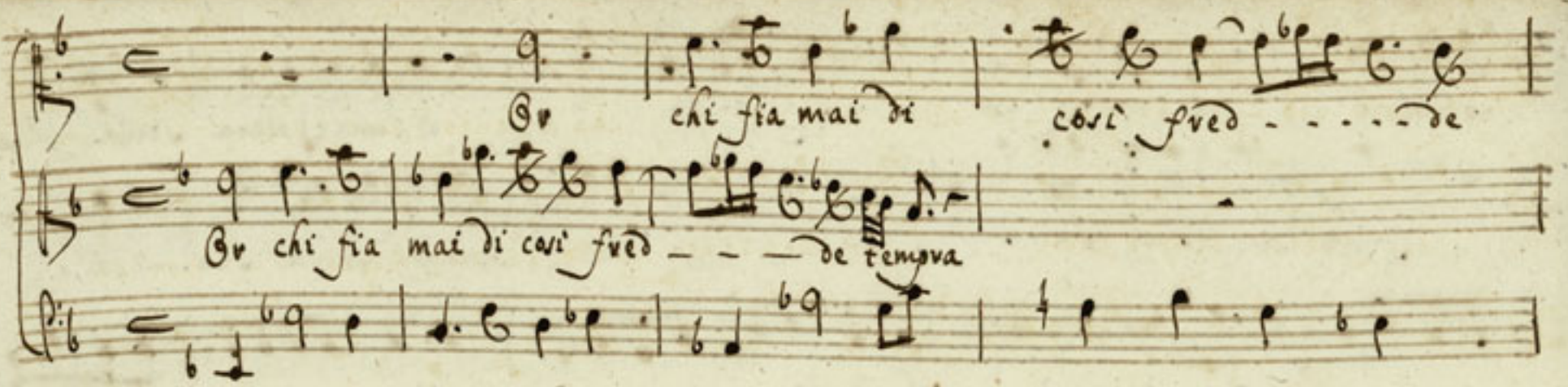

tempva Clo-ri che a tanto fuoco tanto fuoco non - si stem -

Clo-ri che a tanto fuoco che a tanto fuoco tanto fuoco non si stem -

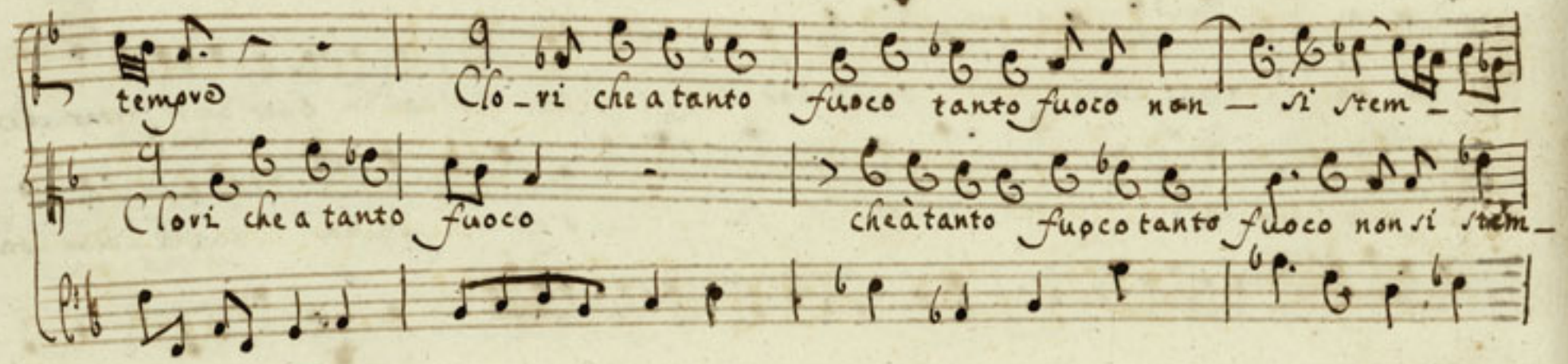

- - - - - ve non si stem - - - - - ve or chi fia mai di così fveddo

- - - - - ve non si stem - - - - - ve or chi fia mai di

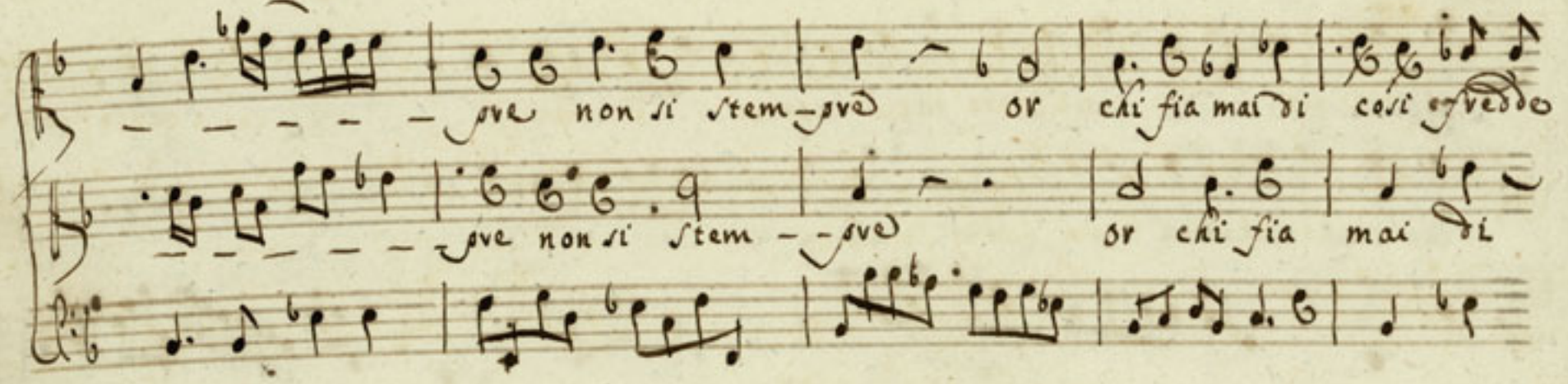

tempore Clo - - ri Clo - - ri che à tanto fuoco tanto fuo - -

così fvedde tempore, Clori Clori che a tanto fuoco tanto fuoco non si

co non si stempore ov chi fia mai ov

stempore non si stempore che à tanto fuoco non si stempore

chi fia mai che à tanto fuoco non si stempore che à tanto fuoco non si

che à tanto fuoco non si stempore ov chi fia mai che à tanto

che à tanto fuoco non si stempore

non si stem - - - or chi fia mai di co - si fredde  
fuoco non si stem - - - or chi fia mai or

tempo che a tanto fuoco che a tanto fuoco or chi fia  
chi fia mai che a tanto fuoco che a tanto fuoco non si

mai che a tanto fuoco non si stem - - - or che a tanto fuoco non si  
stem - - - or che a tanto fuoco non

stem - pre non si stem - pre

si stem - pre

*Affettuoso*
  
 Certo Io non trovo alla mia morte scampo

Certo Io non

così d'a - more auuampo  
 nouo alla mia mor - to scampo così d'a - more auuampo, co -  
 - si d'a - mo - - - - - ve auuam - so co - si d'amo -  
 - si d'a - mo - - - - - ve auuam - so co - si d'amo -  
 - - - - - ve d'a - mo ve auuam - so Certo so non trouo  
 - - - - - ve d'a - more auuam - so

alla mia morte scampo cori d'a - mo - ve auuampo

coi d'a - more auuampo

co - ri d'a - mo - ve d'a - mo - ve auuam -

- ri d'a - mo - ve d'a - more auuam -

coi d'a - mo - ve auuampo cori d'a - more

Queto lo non trouo alla mia morte scampo cori d'a -

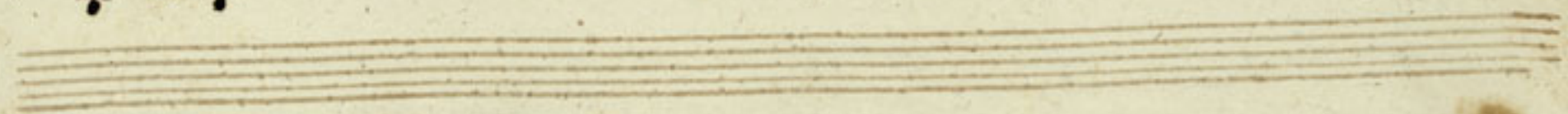

11

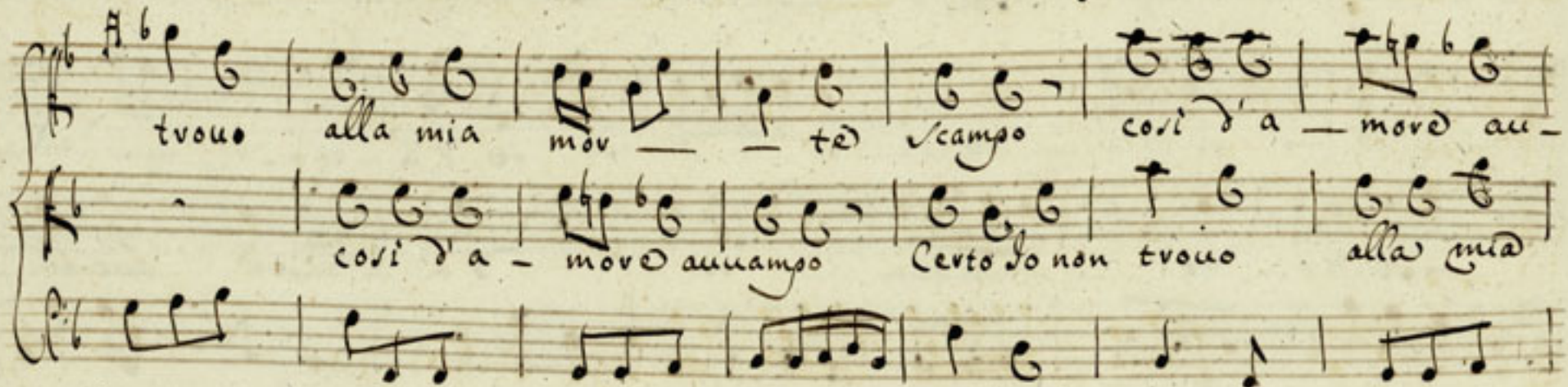

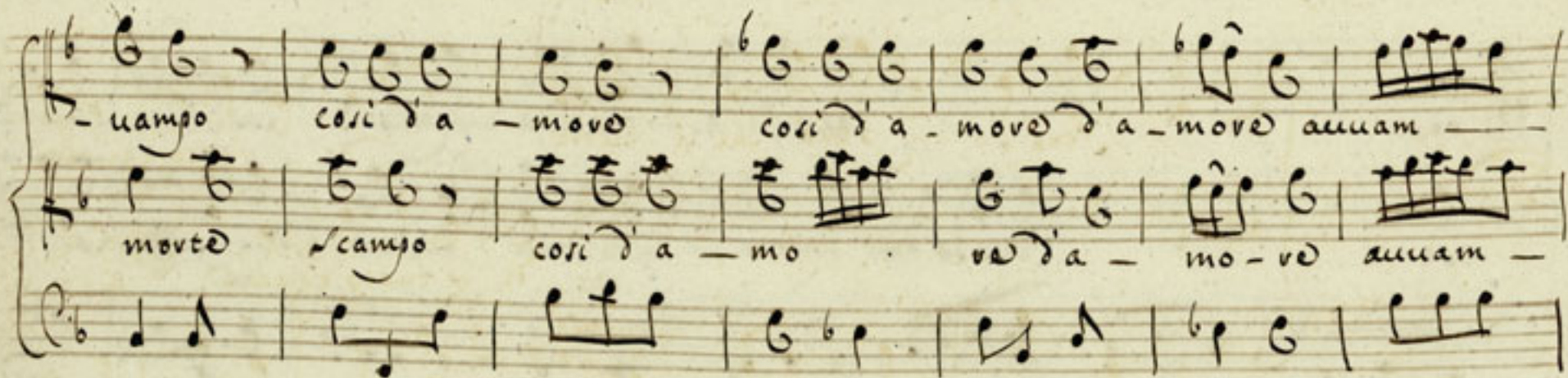

So non  
*so*  
 così d' amore d' a - more amam  
*so*  
 così d' a - mo - ve d' a - mo - ve amam

*so*  
*so*  
*so*

*And:*  
 Pens' io - però che il cuore di - fuoco eguale  
 di - fuoco eguale a' voi rif-

a voi rif - cal - di a voi rif - cal -  
 cal - di a voi rif cal - di

di rif - cal di a mo - ve di fuoco eguale  
 rif - cal di amo - ve, pens' io pens' che il cuore a voi rif -

a voi rif - cal - di a voi rif caldi a - mo - ve  
 cal - di a voi rif - cal - di amo - ve, pens' io

a voi ri- cal - - - di riscaldi a - move  
 però che il cuore a voi ri- cal - - - di riscaldi a -

pen- so però che il cuore di - fuoco e - guale  
 - move di - fuoco e - guale a voi ri-

a voi ri- caldi riscaldi a - move di fuoco e -  
 - caldi riscaldi a - move di - fuoco e - guale

- quale a uoi *ris-*caldi *ris*caldi a - mo - ve *ris* - cal - di a -  
 a uoi *ris* - caldi *ris*caldi a - move a uoi *ris* - cal - di a -

- mo - ve *pen*'so se - rò che il cuore  
 - mo - ve *pen*'so però che il cuo -

fuoco e - gua - lo a' uoi - *ris*caldi a - move  
 - ve di fuoco e - gua - lo a uoi *ris*caldi a -

1-b-165

Madrigalo à 2. Voci

Duetto 2.º

*Adagio*

Glori deh mi-va deh mira il tuo - - - Lo

che del tuo Divi che del tuo Divi a - ma -

- vi deh mira deh mira il tuo - - - Lo

che del tuo

- to il cuor tormenta il cuor tor - men -

Tirsi che del tuo Tirsi a - - mato il cuor tormen -

- tas il cuor tor - menta tormen - - ta Glori deh

- ta il cuor tormen - - ta tormen - - - ta

mi - va deh mira il duo - - - - - o che del tuo Tirsi a -

deh mira il duolo che del tuo Tirsi a - mato

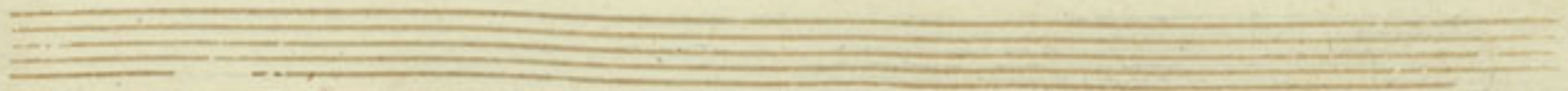

- mato il cuor tor- - menta il cuor tor-

O vi deh mira deh mira il duo

- menta deh mi - - ra il duo - - che

Lo deh mira deh mira il duo - - - Lo che del tuo Dissi a-

del tuo Dissi ama - to il cuor tor-menta tormen - - - ta

- ma - to che del tuo Dissi a - ma - to il cuor tor-men-ta il

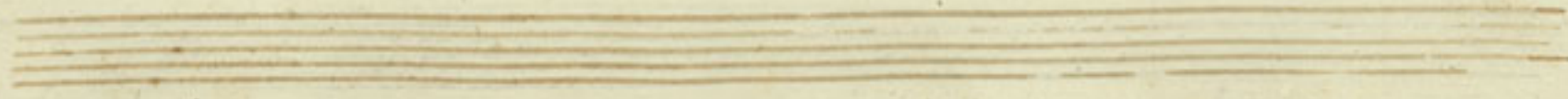

11

il cuor tormenta tor-menta deh mira il duo-lo che del tuo Tivsi a-  
cuor tormenta tor-men-ta deh mira il duoto che del tuo

- ma - to che del tuo Tivsi a - mato il cuor tormenta tor-  
Tivsi a - - mato che del tuo Tivsi a - mato il

- men - - - ta il cuor tor - menta tormen - - - ta  
- cuor tormenta il cuor tormen - - - ta tormen - - - ta

*Allegretto*

Four empty musical staves at the bottom of the page.

*Solo* sav che al suo amor savch' al suo amor giug ta mercede giug-  
 e umile e *Solo* e umile e *Solo* tu uedi ei non s'at-

- ta mer- ce- de atten- da ei non s'attenta Tu  
 - ten - ta e umile e *Solo* e umile e *Solo*

uedi ei non s'at- ten - ta no' ei non s'at-  
 Tu uedi ei non s'at- ten - ta non s'at-

-tenta uenirò a te da - uan - ti e umile e

-tenta uenirò a te da - uan - ti

Solo e umile e Solo sar che al suo amor sar che al suo a -

e umile e Solo e umile e Solo sar che al suo amor

-mov e umile e Solo sar che al suo amor giu - ta me -

umile e Solo e umile e Solo tu uedi

cede gius — ta mer cede at — tenda ei non fiat —  
 ei non fiat — ten — ta no' ei non fiat —

-tenda ueniv — ne a te da — uan — ti  
 -tencia ueniv — ne a te da — uan — ti e umile e

e umile e solo tu uedi e umile e  
 solo tu uedi e umile e so — lo gius —

Alto

Alto

Alto

*Allegretto*  
*Espressivo*

su dunque o Cloni alta pietà ti prenda

su dunque o Cloni alta pietà ti

su dunque o Cloni alta pietà al - ta pietà ti prenda

prenda su dunque o Cloni alta pietà alta pietà ti

ti sventura della sua pena della sua pena  
 sventura del - - la sua pena del - la sua pena e col suo

col suo fi do cuore e col suo fi do cuore  
 fi do cuore e col suo fi do cuore non si usi

non si usi piu ri - gove non si usi piu ri gove  
 piu ri - go ve no' non si usi piu ri - - go - ve

Su' dunque o' Cloni non profis  
 Su' dunque o' Cloni non profis piu vi -

siu' ni - govo alta pieta' ti sven-da  
 - govo alta pieta' ti sven-da su' dunque o'

Su' dunque o' Cloni alta pieta' ti sven-da  
 Cloni alta pie - ta' ti sven - da del -

Della sua pena della sua pena e col suo  
 - la sua pena del - la sua pena e col suo fido cuore

fido cuore non siusi piu' rigore no' e col suo  
 no' non siusi piu' ri - go - re no' non

fido cuore no' no' no' no' non siusi non siusi - piu' n' =  
 no' no' no' e col suo fi - do cuore no' non siusi piu' n' =

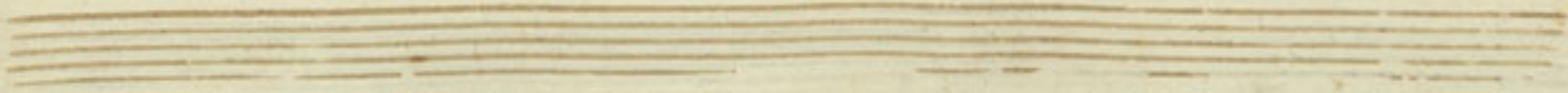

- tan - - - - - za Clo -

sua cor - tanza di sua costanza Clo - vi della se - vanza

vi dalla se - van - za se brami tri - on - far di sua cor -

se brami trion - far Clo -

- tan - - - - - za se brami trion - - - - - far trion -

- vi - vi dalla se - van - za se brami trion - - - - -

- fav di sua cor - tan - za      ri      dalla spe - ranza  
 - fav di sua cor - tan -      za      Glo -

so brami ti non - - - - - fav so brami ti non -  
 - ri      dalla spe - van - - - - - za      se brami ti non - - - - - fav di

- fav di - - - - - sua cor - tan - - - - - za      so brami  
 - sua cor - tan - - - - -

trion — fav trion — fav di sua cor — tan — za

za — vi

za — vi dalla spe — van — za se brami

dalla spe — vanza — se brami trion

trion — fav se brami trion — fav di sua cor

fav se brami trion — fav se brami trion

-tan - - - - - 2<sup>a</sup> - - - - - se brami tri - on -

-fav - - - - - clo - - - - - vi - - - - - dalla spe - - - - - ranza - - - - - se brami

-fav di sua cor - - - - - tan - - - - - 2<sup>a</sup> - - - - - se brami tri - on

- tri - on - - - - - fav se brami tri on - - - - - fav di sua cor - - - - - tan - - - - -

-fav di sua cor tanza di sua cor - - - - - tan - - - - - 2<sup>a</sup> - - - - - *Alto*

- - - - - 2<sup>a</sup> di sua cor - - - - - tan - - - - - 2<sup>a</sup> - - - - - *Alto*

*Alto*

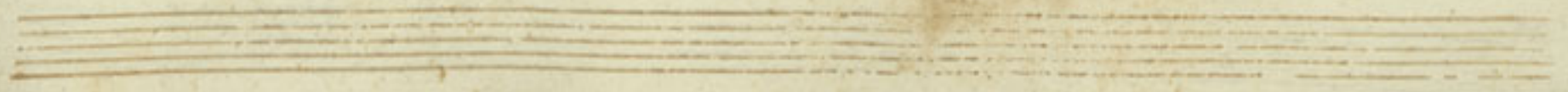

1-0-164

*no* Duetto 3<sup>o</sup> *no*

*no* Madrigalo a 2. Voci *no*

Nel suo bel pra — — — to ameno  
 nel suo bel pra — — — to a

Clori Cloni scieglicia Le piu uermi — — — glie Le piu uer  
 - meno Cloni Clori scieglicia Le piu uermi — glie

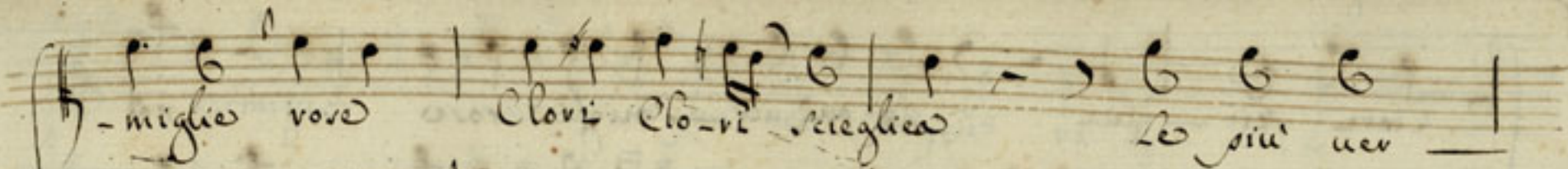
 -miglia rose Clori Clo-ri scieglicca lo piu uer

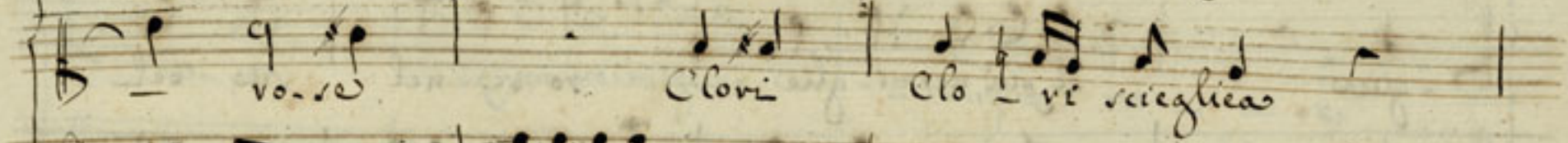
 vo-ro Clori Clo-ri scieglicca

 -miglia ro

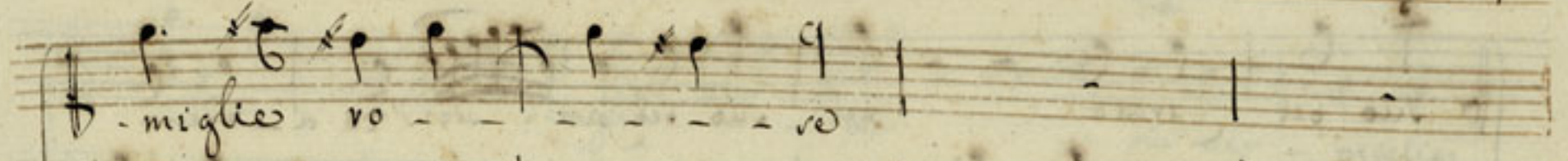
 lo piu uermiglia ro-re nel suo bel

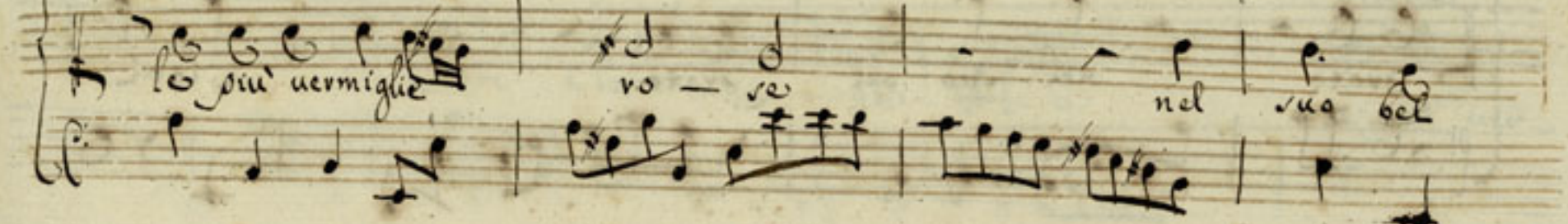
 nel suo bel qua to ameno Clori

 qua to ameno Clori Clori uer

 Clori Clori uer

Clori scie - glicia Le piu uer - miglie rose nel  
 - glicia Le piu uermi - glio ro ro nel suo bel  
 suo bel *prato* nel suo bel *prato* *to a - meno*  
*prato* nel suo bel *prato* Clori  
 Clori Clori scieglicia Le piu uer - miglie  
 Clori scie - glicia Le piu uermiglie uermiglie

uermiglie  
 vo- ro  
 Le piu uer  
 miglie vo - - - ro

Clori  
 Clori scieglic  
 Le piu uer - miglie

Clori Clori scie - glie  
 Le piu uer -

uermiglie  
 - miglie  
 uermiglie  
 vo- ro  
 Le piu uer  
 miglie uermiglie  
 vo - ro

uermiglie  
 vo- ro  
 Le piu uermiglie  
 vo - ro

in quelle amor s'ascore s'as - cose men -

in quelle amor s'ascore s' ascore

n'efa n'ador - naua mentr'efa n'ador naua il bianco, il

men - tr'efa n'ador - naua mentr'efa n'ador - naua il

bian - co se - no in quelle amor s'ascore

bianco il bian - co se - no in quelle amor s'ascore s'af -

bian - co se - no in quelle amor s'ascore

bianco il bian - co se - no in quelle amor s'ascore s'af -

bian - co se - no in quelle amor s'ascore

s'af-cose mentr' efa n'ador - naua mentr' efa n'ador -  
 - cose mentr' efa n'ador - naua mentr' efa n'ador - naua il

- naua il bianco il bian - co se - no mentr'  
 bianco il bian - co se - no mentr' efa n'ador -

essa n'ador naua il bian - co se - no  
 - naua il bian - co se - no

Allegretto

*Andante*  
*Comodo*

Il sem-ple- cet- - to sti- so un fior le -

chiede  
e ella con la vo- ca amor a -

Il sem- - pli- cet- to sti- - so un fior le chiede a -

-mor gli ce - de ed Ella con la vora amor amor gli  
 ella con la vora amor gli ce de a - -mor gli

cede a - mor a - mor gli cede  
 cede ed ella con la vora amor gli ce - de

semplicet - - - to Ali - so il sempli - cet  
 ed ella con la vora

to gli-ro amor a-mor gli cedo un fior le  
 ella con la vo-ra amor amor gli cedo il sem plicetto le chiede  
 chiede il sempli-cet-to il sempli-cetto un fior le  
 Fior un fior le chie-de il sempli-cet-to il sempli-cetto un fior le  
 chiede ed ella con la vo-ra amor amor gli  
 chiede un fior le chiede il sempli-cet-to ed ella con la vo-ra amor

le - ce - de un fiore le chiede il semplice - cetto il semplice -  
 gli cede il semplice - cetto il semplice -

cetto un fiore lo chiede un fiore le chiede il semplice -  
 - cetto un fiore lo chiede ed ella con

gli - cet - to ed ella con la vostra amor gli cede  
 la vostra amor amor gli cede

Allegro

Allegro

Allegro

Largo

Ba - cio' quel fiore A - li - so

rat

rat

to a - move

o ratto a move

gli pene -

to a - move

o ratto a - move

-tro' nell' tuo - - - - ve ba - cio' quel fiore Ali -  
 gli sene - tro' nel cuore ba - cio' quel fiore A - li - so

- so ba - cio' quel fiore e rat - - - to a -  
 ba - - - cio' quel fiore e rat - - - to a -

- move gli sene - tro' gli sene - tro' nel tuo -  
 - move gli sene - tro' gli sene - tro' nel tuo -

ve vat - - - to amo - ve  
 ve ba - ciò quel fiore d - livo vat - - - to d -

o vatto a - move) gli sene - tro' nel cuo - - - - ve  
 - move) gli sene - tro' nel cuo - - - - ve gli sene -

gli sene - tro' nel cuo - ve ba - ciò quel fiore d -  
 - tro' nel cuore ba - ciò quel fiore d - livo

liso e vatto a move gli - sene - tvo' gli - sene -

e vatto a - move gli - sene - tvo' gli - sene - tvo' nel

- tvo' - - nel tuo - ve

tuo - - - ve, poi di tal sveda a dor-no

clovi in seno, poi di tal sveda a dor-no a

poi di tal sveda a dor-no a clovi

Clori in seno a Clori in seno vi-nuo-uo' il sog-  
 seno a Clori in seno vi - - - nuo-uo' il sog.  
 -giov - - no soi di tal sve-da a - - dorno  
 -giov - - - no a Clori in  
 soi di tal sve - - da di tal sve-da a - dorno a  
 seno soi di tal sve - da a - - dor-no

Clori in seno vi - - nuo - - - uo' vi - nuo -

a Co - vi in seno ri nuo uo' rinuo - - uo'

- uo' il vog - - giov - - - no poi di - - - tal sve - -

- - il vog - giov - - - no poi di tal sve - da a - -

- da adorno a Clori in seno rinuo - uo' il vog -

- dorno a Clori in seno rinuo - - - uo' il vog -

51

= giov — — no Ulu  
— giov — — no Ulu  
Ulu

no Madrigale a 2. Canti no

no Duetto 4. no

Allegro

2  
4

Cantando un di se dea Lau-rinda al

2  
4

Cantando un di se

2  
4

fonce

sotto

uedi allo... ri

dea Lau-rinda al fonce

sotto

uedi al-

qui negli es - ti - ui av doni  
 - lovi qui negli es - ti - ui av doni  
 a - - - - - ure so - aui

al *Leg*  
 - aui al *Leg*  
 fi - vo chie - de  
 fi - vo chie - de

a  
 a  
 Cantando un di  
 Cantando un di  
 a - - - - - ure so - aui  
 Cantando un di re -

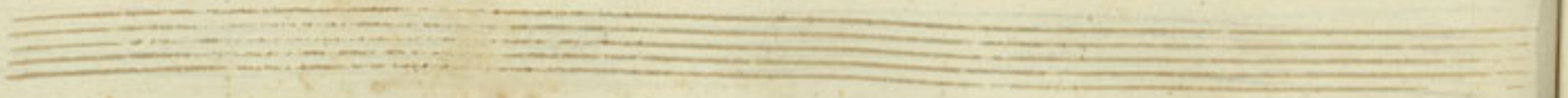

qui negli ef ti ui ar dori negli esti ui ar dori  
 Laurinda al fonte qui negli ef ti ui ar dori

a - - - ue so - - - aui al Zef - fi - vo al Zef -  
 - - - ue so - - - aui al Zef - fi - vo chiede al Zef -

- - - fi ro chie de a Cantando un di  
 - - - fi ro chie de a qui negli ef -

qui negli ef - ti - - ui av - dori negli y - tiui av - dori  
 - ti - ui av - dori negli ef - ti - ui av - dori Cantando un

Cantando un di se dea Lau - rinda al fonte Li au -  
 di se dea Lau rinda al fonte L'au - ve chie -

- ve chie dea sotto uev - di al - lo vi Cantando un  
 dea sot - to uev - di al - lo vi

di se - dea Laurinda al fonte Sotto

Cantando un di Sotto uendi al - lori

uendi al - lo - vi qui negli ef - ti - ui av - dovi

qui negli ef - ti - ui av - dovi l' a

La - - - - - uo so - - - - - aui La - - - - - uo so - - - - -

- uo so - aui La - - - - - uo so - aui

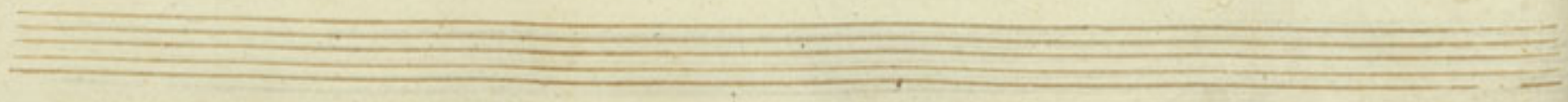

*Maestoso*

tut - to a foga di dell' amor suo Le se - -

- gar dell' amor suo Le se - - - - - ne tut - to a fo -

- - - - - ne tutte a fo - gar dell' amor suo Le se ne

- gar dell' amor suo dell' amor suo Le se ne

So - de del rindo e non - to a lei sen uiene

e non - to a lei sen uiene So - de del -

tutto a fo-gar dell' amor suo le se - - -

- rindo tut - - - tea foga del' amor

- no tut - - - tea foga tut - - - tea foga dell' amor suo

suo le se - - - no tutto a fo - gar dell'

le se ne o - de del rindo

amor suo le se ne o - de del

*svonto a* *cei sen uiene tut - to a fogar dell' - amor*  
*- vindo e* *svonto a cei sen uiene* *tut*

*suo lo* *se - - - ne tutto a fo - gar dell' amor suo*  
*- to a fo - gar tutto a fo - gar dell' amor suo dell' - amor suo*

*siu' and.*  
*se - no* *ma ritro - vitta il*  
*se - no*

g<sup>re</sup>gge suo rac<sup>col</sup>se e al<sup>tro</sup> ue e al<sup>tro</sup> ue il pie riuol - ve

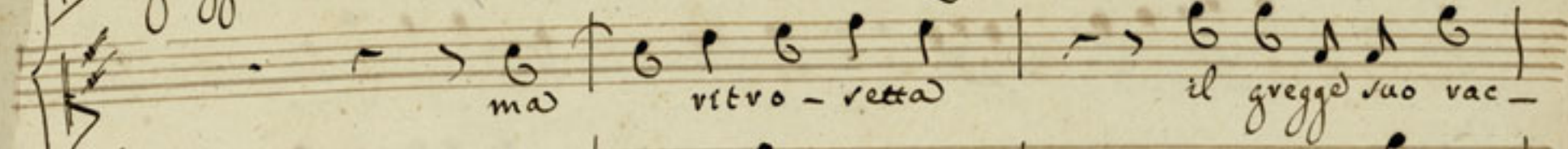

ma ritro - retta il g<sup>re</sup>gge suo vac -

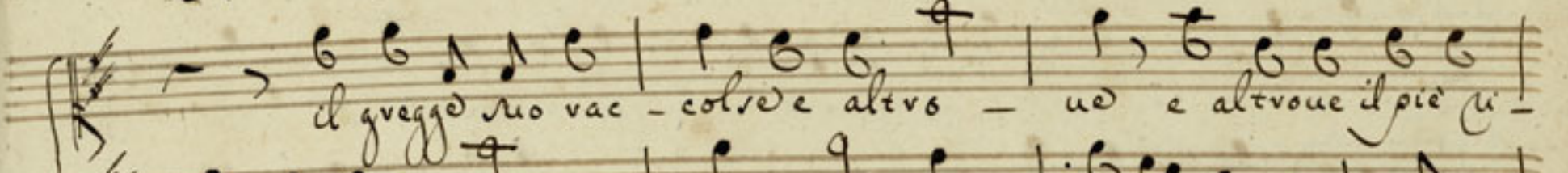
il g<sup>re</sup>gge suo vac - colse e al<sup>tro</sup> - ue e al<sup>tro</sup> ue il pie ri -

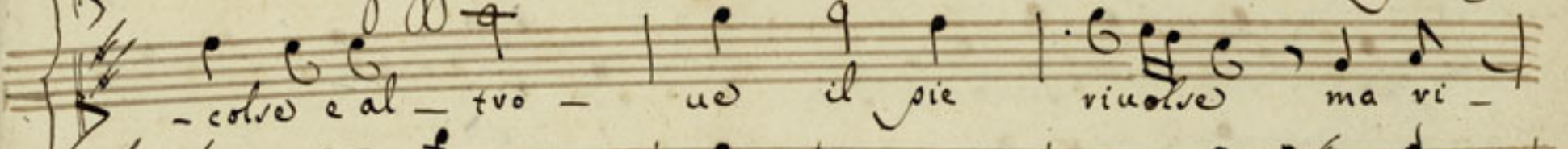

- colse e al - tro - ue il pie riuolse ma ri -

uolse ma vi - tro - retta il g<sup>re</sup>gge suo vac -

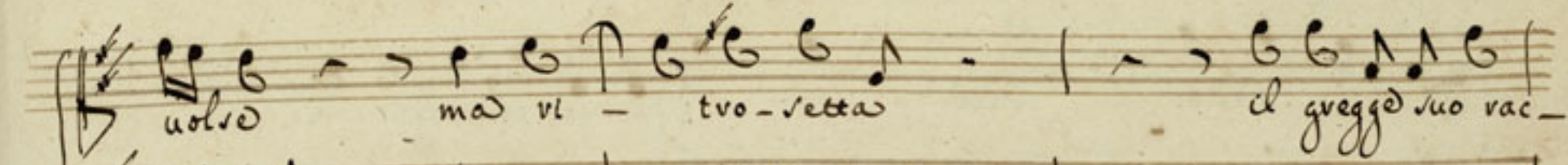

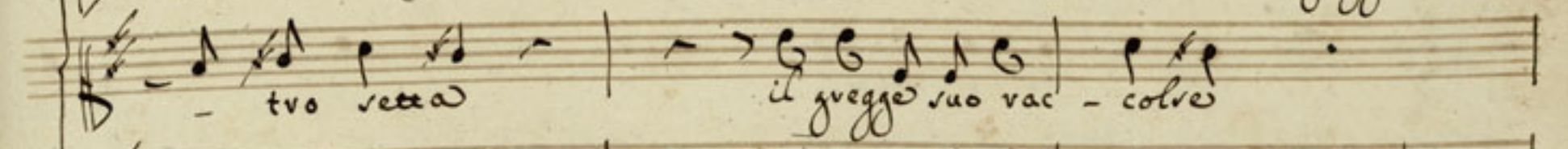
- tro retta il g<sup>re</sup>gge suo vac - colse

colto e altro  
 ud il sie vi - uol - so  
 il gregge suo vac -

altro uol il  
 sie vi - uol - so ma ritro - - vet -

- colto  
 il gregge suo vac - colto raccol - so ma  
 - to ma ritro - vet - to il gregge suo vac - colto

- ritro - - retta il gregge suo raccolto e al - tro -  
 ma ritro - retta  
 il gregge suo vac -

vac - ue e al - troue il pie' nuol - se ma' ritro - retta

- colre e al troue il pie' ni - uol - se ma - ritro retta il

il gregge tuo vac - colre e altroue il pie' ni

gregge tuo vac - colre e al - tuo ue e altroue il pie' ni

- uol - se

- uol - se

63  
65

*Maestoso*

ahi me ahi

Poi dir - ve in breui ac - centi

me son trop - - - - - i tuoi sospi - ve

ahi me ahi me son trop - - - - - i tuoi sos -

i tuoi sospi - ve ar - den - ti Poi dir - ve in

pi - ve i tuoi sos - pi - ve arden - - - - - ti

brevi ac-centi ahi me ahi me son trop - - -

ahi me ahi me son trop - - - - - so

- so i tuoi sospi - ri i tuoi sospi - - - - ri ar -

i tuoi sos - pi - ri i tuoi sos - pi - ri ar - - - den -

den - - ti - - poi disse in brevi ac - - centi ahi

- - - ti - - poi dis - so in brevi accenti

me ahi me son trop - - - po i tuoi sospi - vi i tuoi sor.  
 ahi me ahi me son troppo i tuoi sospiri av

- si - vi av - denti ahi me ahi me son  
 - denti soi dis - se in brevi ac - centi ahi me

o troppo ahi me ahi me son trop - - - - - po  
 - son troppo ahi me ahi me son troppo i tuoi sor -

i tuoi sor - pi - vi i tuoi sor - pi - ri - ar - den  
 - pi - vi i tuoi sor - pi - ri ar - den

- ti soi dir - so ahi me ahi me son  
 - ti soi dir - se in breui accenti ahi

trop - - - - - so i tuoi sor - pi - ri i tuoi sor -  
 me ahi me son trop - - - - - so i tuoi sor - pi - ri

*no* Duetto *Si no*

*no* Madrigali a 2. Voci *no*

*Adagio*

Dou' è dou' è quell' uri - gno - -  
 Dou' è dou'

- lo che di Lau vi na berzi - co' ber -  
 è quell' uri - gno - - lo che di Lau - vi - na ber - zi -

- zi co' la mano berzi - co' la ma - - -  
- co' berzi - co' la - mano berzi - - co' - la ma -

- no dou' e' dou' e' quell' uri - gno - - - lo  
- no dou' e' dou' e' quell' urigno - - -

che di Laurina che di Lauri - na. berzi - co' berzi -  
- lo che di Lau - ri - na che di Lau - rina berzi -

-cò la ma - no  
 -cò bezzico' - la ma - no  
 quell' angelin Lon -  
 quell' angel -

- ta - no  
 - lin lon - ta - no  
 dall' iva sua spiegò nel  
 dall' iva sua spiegò nel bosco

bosco spiegò nel bosco il uo - - - lo quell' angelin Lon  
 spiegò nel bosco nel bosco il uo - lo quell' angel

- ta - - - no      quell' angellin lon - ta -  
 - in lonta - - - no      quell' angel - in lonta -

- no      dall' ira sua spiego nel      borco  
 - no      dall' ira sua spiego nel

spiego nel borco il      uolo spiego nel      borco il uo -  
 borco spiego nel bor - co il uolo spie - go nel borco il

9 - 20

9 - 20

*And.*

Ah siu uolte per lei d'a - mor gli

Ah siu uolte per

stivali

fe - cevo nel mio

lei d'a - mor gli stivali

fe - cevo

cuor sia — ghe sia — ghe mov — ta  
 nel mio cuor sia — ghe sia — ghe mov. tale

-li ah' piu' uolte se Lei d'a — ~~mov~~ mov d'a — mov  
 -li ah' piu' uolte se Lei d'a —

gli stva — li fe — cevo nel mio cuor sia — ghe sia.  
 -mov gli stvali fe — cevo nel mio cuor

ghe mov - ta li  
 pia - ghe pia - ghe morta - li

ah piu' volte per lei ah piu' volte per lei  
 ah piu' volte per lei ah piu' volte per lei

Lei d'amor gli sveli fe - ce vo nel  
 d'amor gli sveli fe - ce - vo nel mio

22

mio cuor sia - ghe mov - ta - - - - - li sia -

- ghe mov ta - - - - - li fe - - - - - ce - vo nel mio cuor sia -

siaghe mov - ta - - - - - li ah piu volte per lei

Sei ah più volte per Sei fecero  
 cevo nel mio cuor sia - gho mov tali fe - cevo

nel mio cuor sia - gho mov - ta  
 nel mio cuor sia - gho mov - ta

sia - ghes piaghes mov - ta - li  
 - li sia - gho mov - ta - li

*Spiritoso*

*Spiritoso*

O sur ven - za tener lo degno

f.

a - mor non si fug - gi - o no' no'

mio

- mor non si fuggi - o no' no'

O sur ven -

a - mor non si fuggi - o no' no' non si fug -  
 -za temer lo d'egno mio

- gio amor non si fug - gi - o no' no'  
 - sur senza temer lo d'egno mio a - mor non si fug -

amor non si fug - gi - o amor non si fug -  
 - gi o no' no' sur senza timor lo d'egno mio

gi. o no' e sur senza temer lo De-gno mio  
 amor non si fug-gi-o amor non si fug-

e sur sen-za temer lo degno mio  
 gi. o no' no' a-mov non si fuggi. o no'

sur senza temer lo degno mio  
 no' non si fug-gi-o' amor non si fug-

amov non si fug - gi - o

- gi - o no' no' non si fuggi - o *ma* *tutt'*

non vuole al mio languir mai dar vi -

- ova orgo glio so non vuole al

- so - so *ma* *tutt'* ova orgo -

mio lan - guir mai dar vi - so - so

- glio - so non uoles al mio lan- guiv mai  
 mai dav vi - so - so mai dav mai dav riso - so

dav vi - so - so mai dav mai dav riso  
 non uoles al mio lan- guiv mai dav vi - so - so

- so non uoles al mio lan -  
 ma tutt' ova ovgo - glio - so non

- quiv mai dav ri - so - so al mio lan - quiv mai  
 vuole al mio lan - quiv mai dav ri - so - so al mio lan -

mai dav ri - so so ma  
 quiv mai dav ri - so so

tutti! ova ovgo - glio so non  
 non vuole al mio lan - quiv mai

uoles al mio Lan-quir mai dar vi - so so  
 dar vi - so so ma tutt'

non uoles al mio Lan-quir mai dar vi -  
 ova orgo - glio - so non uoles al mio Lan -

so non uoles al -  
 -quir ma tutt' ova orgo - glio - so non

mio Lan - quiv al mio Lan - quiv mai dar ripo  
 uoles al mio Lan - quiv mai dar vi - so

- so non uoles al mio Lan - quiv mai dar vi -  
 - so non uoles al mio Lan - quiv al mio Lan - quiv mai dar ripo -

so.  
 so.  
 6 q

8)

A series of ten empty musical staves on the page.

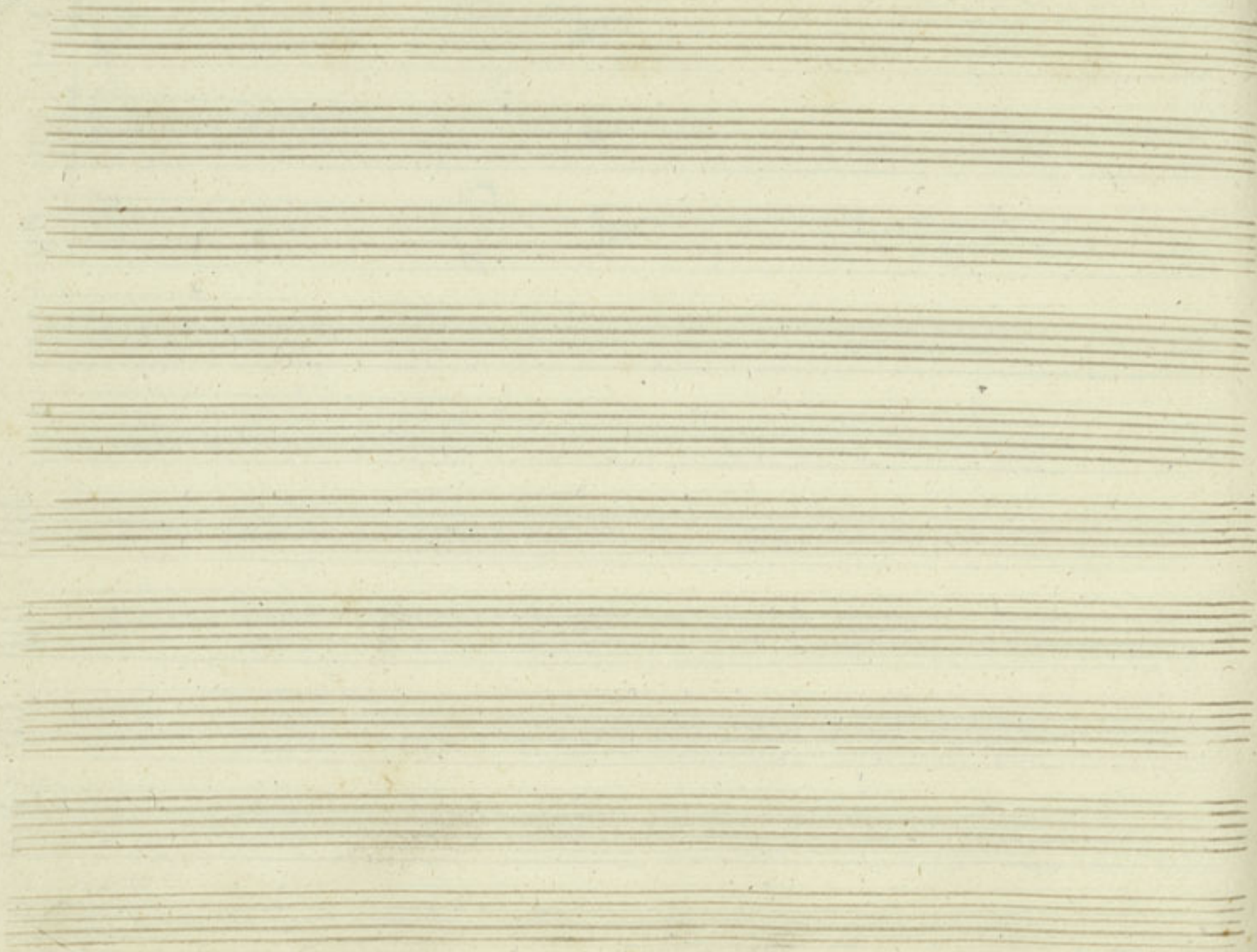

