1)

Graupner, Christoph (1683-1760) BRD DS Mus.ms 437/1

Gott gebe euch viel Gnade/und Friede/a/2 Clarin/Tympan./
2 Hautb./2 Violin/Viola/Canto/Alto/Tenore/Basso/e/Continuo
Die N.Ann./1729.

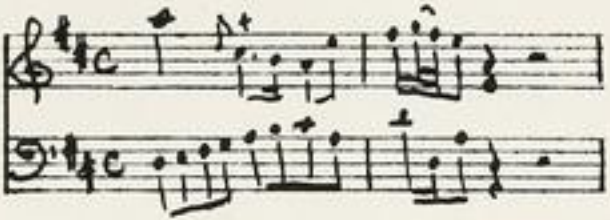

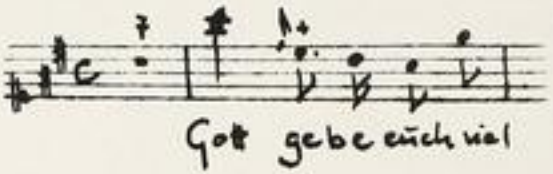

Autograph Dezember 1728. 35 x 21,5cm.

partitur[unvollständig]: (7) 5 Bl. Alte Zählung: Bogen (1)2-4

19 St.: C,A(2x),T(2x),B(2x),vl 1(2x),
2,vla,vlne/fag(2x),bc,ob 1,2,clno 1,2,timp.
1,1,1,1,1,1,1,2,2,2,1,2,2,2,2,1,1,1,1 Bl.

Alte Sign.: 162/1. Text: Johann Conrad Lichtenberg,1729.
Partitur durch Kopien ergänzt. Bg.1 der Part.befindet sich
in The Library of the School in Music in Yale University,
New Haven,USA, Rinck Sammlung. Vgl.H.Cutler Fall.

folgt Bl. 2

TECHNISCHE UNIVERSITÄT DARMSTADT
http://tudigit.ulb.tu-darmstadt.de/show/Mus-Ms-437-01/0001
Universitäts- und Landesbibliothek Darmstadt

2)

Graupner, Christoph (1683-1760) BRD DS Mus.ms. 437/1

Kopie von Bogen 1 s. auch Mus.ms. 1697/29 (nach Fr 114 = Mf d. Rinck Collection, Yale Univ.)
Kopien e. Abschrift d. Chores "Gott gebe euch viel Gnade" von d. Hand Rincks s. Mus.ms. 1697/18 (ebenfalls nach Fr 114)

TECHNISCHE UNIVERSITÄT DARMSTADT
http://tudigit.ulb.tu-darmstadt.de/show/Mus-Ms-437-01/0002
Universitäts- und Landesbibliothek Darmstadt

Mus 437/1

Gott gnad uns all Mal Gnad und Fried, etc

162.

1.

Fol 1-31
M

Partitur

21ᵗᵉ Besetzung. 1729.

TECHNISCHE UNIVERSITÄT DARMSTADT
http://tudigit.ulb.tu-darmstadt.de/show/Mus-Ms-437-01/0003
Universitäts- und Landesbibliothek Darmstadt

Seiten 1 - 4: Ergänzung durch Kopien nach dem in der Yale University, New Haven, befindlichen Autograph

TECHNISCHE UNIVERSITÄT DARMSTADT
http://tudigit.ulb.tu-darmstadt.de/show/Mus-Ms-437-01/0004
Universitäts- und Landesbibliothek Darmstadt

(1)

Die Himmel erzählen die Ehre Gottes in der Natur, Arie [illegible] 1744

J. D. S. M. D. 1779.

TECHNISCHE UNIVERSITÄT DARMSTADT

http://tudigit.ulb.tu-darmstadt.de/show/Mus-Ms-437-01/0005

Universitäts- und Landesbibliothek Darmstadt

TECHNISCHE UNIVERSITÄT DARMSTADT
http://tudigit.ulb.tu-darmstadt.de/show/Mus-Ms-437-01/0006
Universitäts- und Landesbibliothek Darmstadt

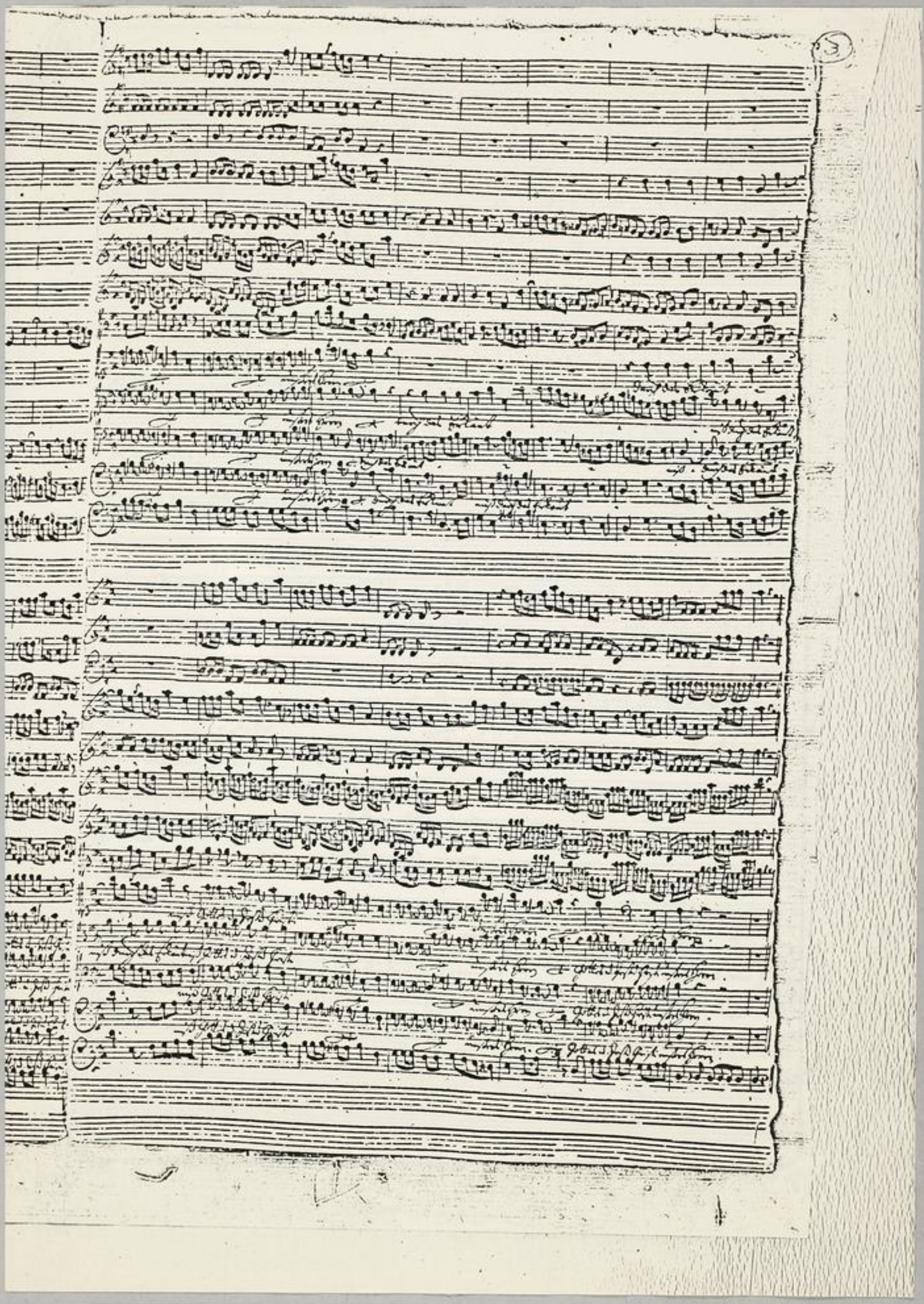

TECHNISCHE UNIVERSITÄT DARMSTADT

http://tudigit.ulb.tu-darmstadt.de/show/Mus-Ms-437-01/0007

Universitäts- und Landesbibliothek Darmstadt

TECHNISCHE UNIVERSITÄT DARMSTADT

http://tudigit.ulb.tu-darmstadt.de/show/Mus-Ms-437-01/0008

Universitäts- und Landesbibliothek Darmstadt

ff. tutti. ff. tutti

Hörst du

Hörst du alte Hörst du

tutti

mancher manche Noth mancher Noth sein Ende die

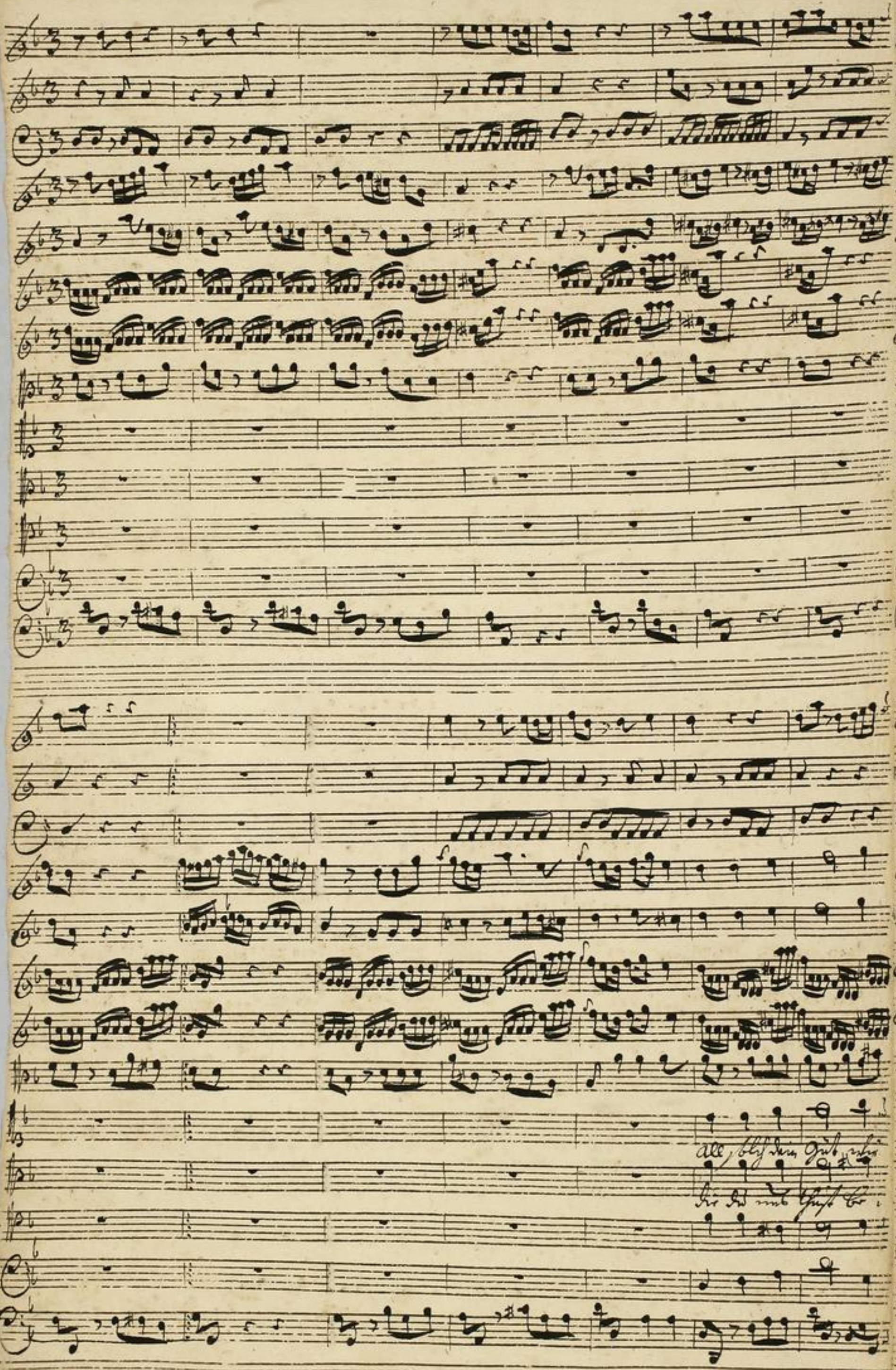

TECHNISCHE UNIVERSITÄT DARMSTADT

http://tudigit.ulb.tu-darmstadt.de/show/Mus-Ms-437-01/0010

Universitäts- und Landesbibliothek Darmstadt

TECHNISCHE UNIVERSITÄT DARMSTADT
http://tudigit.ulb.tu-darmstadt.de/show/Mus-Ms-437-01/0011
Universitäts- und Landesbibliothek Darmstadt

TECHNISCHE UNIVERSITÄT DARMSTADT

http://tudigit.ulb.tu-darmstadt.de/show/Mus-Ms-437-01/0012

Universitäts- und Landesbibliothek Darmstadt

Du König o Gott die Engelinger sind Diener Gottes musst machen die selbst dein Wort sind zu bringen auf gerechter

Welter in der Höhe sind unser Glaube Gott sie die in Ewigkeit sind auch nun sind Ehre und Herrlichkeit in

schone Welten, dass in die Ewigkeit doch - Ehre Welten drunter sind Ehre und Herrlichkeit sind.

2 Hautb.

1 Hautb.

t. Fag. t. Fag.

tutti. Fag. t. Fag. t. Fag.

tutti. Fag. t. Fag. t. Fag. t. Fag. t. t. Fag.

t. Fag. t. Fag. t. Fag. t.

TECHNISCHE UNIVERSITÄT DARMSTADT
http://tudigit.ulb.tu-darmstadt.de/show/Mus-Ms-437-01/0013
Universitäts- und Landesbibliothek Darmstadt

TECHNISCHE UNIVERSITÄT DARMSTADT

http://tudigit.ulb.tu-darmstadt.de/show/Mus-Ms-437-01/0014

Universitäts- und Landesbibliothek Darmstadt

Hans

Hans d. Zeitzler auch

Hans alt d. [illegible]

t. f.

t. f.

t. f.

t. f.

t. f.

t. f.

Hans

tutti.

Hans

Hans

Hans

Hans

TECHNISCHE UNIVERSITÄT DARMSTADT
http://tudigit.ulb.tu-darmstadt.de/show/Mus-Ms-437-01/0015
Universitäts- und Landesbibliothek Darmstadt

TECHNISCHE UNIVERSITÄT DARMSTADT
http://tudigit.ulb.tu-darmstadt.de/show/Mus-Ms-437-01/0016
Universitäts- und Landesbibliothek Darmstadt

TECHNISCHE UNIVERSITÄT DARMSTADT
http://tudigit.ulb.tu-darmstadt.de/show/Mus-Ms-437-01/0017
Universitäts- und Landesbibliothek Darmstadt

162.

1

Gott gebe uns viel Gnad
und Segen.

a
2 Clarin
Tympan
2 Haut.
2 Violin
Viola
Canto
Alto
Tenor
Basso
e
Continuo.

Die N. etm.
1729.

TECHNISCHE UNIVERSITÄT DARMSTADT
http://tudigit.ulb.tu-darmstadt.de/show/Mus-Ms-437-01/0018
Universitäts- und Landesbibliothek Darmstadt

Continuo

p. f. p. [illegible] tasto solo.

tasto solo

tasto solo

Recit:

Adagio

D Capo

Choral.

Recit:

TECHNISCHE UNIVERSITÄT DARMSTADT
http://tudigit.ulb.tu-darmstadt.de/show/Mus-Ms-437-01/0020
Universitäts- und Landesbibliothek Darmstadt

Recit:

Amen

pp.

fort.

alto.

pp.

TECHNISCHE UNIVERSITÄT DARMSTADT

http://tudigit.ulb.tu-darmstadt.de/show/Mus-Ms-437-01/0021

Universitäts- und Landesbibliothek Darmstadt

Violino. I.

Recitat
tacet

Napoli

Recitat

Recitat tacet

Recitat: tacet

Amen p.

Alto.

fz. pp. fz.

1.

pp. fz.

TECHNISCHE UNIVERSITÄT DARMSTADT

http://tudigit.ulb.tu-darmstadt.de/show/Mus-Ms-437-01/0024

Universitäts- und Landesbibliothek Darmstadt

vivace

Violino I.

Recit.

Tacet.

Da Capo

Choral

auf solch Sein Güte

1.

1.

Recit
Tacet.

1.

Segne Vater

1. piano

pp.

1. f.

2.

pp.

3. f.

TECHNISCHE UNIVERSITÄT DARMSTADT

http://tudigit.ulb.tu-darmstadt.de/show/Mus-Ms-437-01/0026

Universitäts- und Landesbibliothek Darmstadt

2. pp.

3.

Da Capo

Recit.

Tacet.

1.

Arioso

f.

pp.

f.

allo.

pp.

f.

Violino 2.

Vivace.

Recitat
tacet

Capo

Choral.

Alle Stöß' ohne Pauke.

Recit. tacet

Recitat. tacet

Amen.

TECHNISCHE UNIVERSITÄT DARMSTADT
http://tudigit.ulb.tu-darmstadt.de/show/Mus-Ms-437-01/0030
Universitäts- und Landesbibliothek Darmstadt

Viola

Vivace.

Ganz leise anfg.

pp. ganz. pp. ganz.

2.

Recit. tacet

Natur, ganz dicht am Bogen

1.

p.

pp.

ganz.

pp.

D.C.

Choral.

allesbleibens gut.

1.

1.

1.

Fuge Stets.

pp.

2.

pp.

Amen.

Amen.

fut. pp. fut.

alle.

1.

fut.

pp. fut.

TECHNISCHE UNIVERSITÄT DARMSTADT

http://tudigit.ulb.tu-darmstadt.de/show/Mus-Ms-437-01/0032

Universitäts- und Landesbibliothek Darmstadt

Violone

Vivace.

Adagio

Recit.

Da capo.

Choral.

bis

alle bey ein Gust.

Recit:

t. Fagotti

Soprani Violini tutti Fag. t. Fag. tutti Fag. tutti Fag.

tutti Fag. tutti Fag. t. Fag. t. Fag.

tutti Fag. tutti tutti Fag. tutti Fag. tutt

Fag. t. Fag. t.

pp.

Fag. t.

TECHNISCHE UNIVERSITÄT DARMSTADT
http://tudigit.ulb.tu-darmstadt.de/show/Mus-Ms-437-01/0034
Universitäts- und Landesbibliothek Darmstadt

Fay. t. Fay. t. Fay.

Fay. t. Fay. p. Fay.

t. Fay. t. Fay. t. Fay. t. Fay. t. Fay.

t. Fay. t. Fay. tutti

Capo.

Recit:

Amen. C. pp. forz.

adag. pp. forz.

Violone.

Vivace

Recit:

Da capo.

3.

Choral.

all'Segno

Recit:

Fagott tutti Fag: tutti Fag: t. Fag: t. Fag:

tutti Fag: t: Fag: t: Fag: t: Fag:

t: Fag: t: Fag: t:

Fag: t: Fag: t: Fag:

t: Fag: t: Fag: t:

TECHNISCHE UNIVERSITÄT DARMSTADT
http://tudigit.ulb.tu-darmstadt.de/show/Mus-Ms-437-01/0037
Universitäts- und Landesbibliothek Darmstadt

fay: t: fay: fay: t: fay: t: fay: t: fay: t: fay: tutti

Da Capo

Recit:

amen

alto.

Hautbois. 1.

Recitat
tacet

TECHNISCHE UNIVERSITÄT DARMSTADT
http://tudigit.ulb.tu-darmstadt.de/show/Mus-Ms-437-01/0039
Universitäts- und Landesbibliothek Darmstadt

Choral.

Recitat
facet

Recitat: facet

TECHNISCHE UNIVERSITÄT DARMSTADT
http://tudigit.ulb.tu-darmstadt.de/show/Mus-Ms-437-01/0040
Universitäts- und Landesbibliothek Darmstadt

1. 1.

pp. fz

Amen

allo.

1.

pp. fz.

TECHNISCHE UNIVERSITÄT DARMSTADT

http://tudigit.ulb.tu-darmstadt.de/show/Mus-Ms-437-01/0041

Universitäts- und Landesbibliothek Darmstadt

Hautbois 2.

Recitat.

TECHNISCHE UNIVERSITÄT DARMSTADT
http://tudigit.ulb.tu-darmstadt.de/show/Mus-Ms-437-01/0042
Universitäts- und Landesbibliothek Darmstadt

Choral

Alle Stimmen Tutti

Recitat
tacet

1.

Alle Stimmen Tutti

1. 2.

1. 1.

Man
Recit
tace

Amen.

Tutti.

Alt.

Tutti.

pp.

Tutti.

TECHNISCHE UNIVERSITÄT DARMSTADT
http://tudigit.ulb.tu-darmstadt.de/show/Mus-Ms-437-01/0043
Universitäts- und Landesbibliothek Darmstadt

D. Clarino. 1.

Tutti forte e sempre

1.

pp. 12.

1.

pp.

6.

Solo: chiaro

tacet.

Choral

1.

2

Alle bl. dis. p.

1.

7.

1

2.

1.

2.

Solo: chiaro

tacet.

1.

4.

fort.

pp.

allegro:

2.

1.

pp.

fort.

TECHNISCHE UNIVERSITÄT DARMSTADT

http://tudigit.ulb.tu-darmstadt.de/show/Mus-Ms-437-01/0044

Universitäts- und Landesbibliothek Darmstadt

D. Clarino. 2.

TECHNISCHE UNIVERSITÄT DARMSTADT
http://tudigit.ulb.tu-darmstadt.de/show/Mus-Ms-437-01/0045
Universitäts- und Landesbibliothek Darmstadt

A. 2. Tymbano.

Choral.

TECHNISCHE UNIVERSITÄT DARMSTADT
http://tudigit.ulb.tu-darmstadt.de/show/Mus-Ms-437-01/0046
Universitäts- und Landesbibliothek Darmstadt

Canto

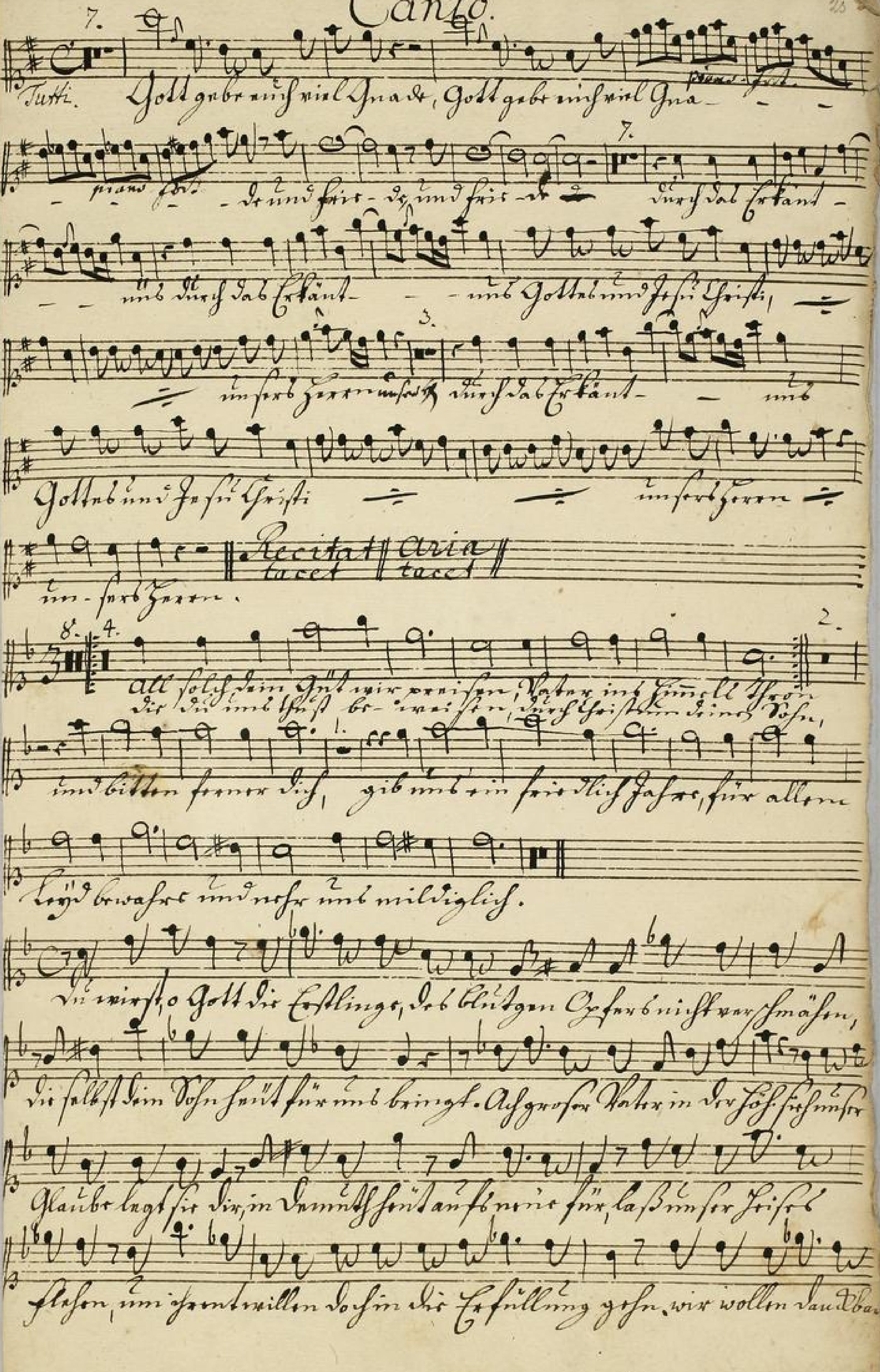

TECHNISCHE UNIVERSITÄT DARMSTADT
http://tudigit.ulb.tu-darmstadt.de/show/Mus-Ms-437-01/0047
Universitäts- und Landesbibliothek Darmstadt

fey'n zum unsrer Ruh gelingt.

7.

Sing — — — — et Vater! Vater, unsrer Brüder

Cassimb nir das beste fressen, nim so öfenes wortsch Wort,

Cassimb nir das beste Sab Ba- — — — ste fressen, nim so öfenes

wortsch wort, nim so öfenes wor- — tsch Wort. Gen Bim

Bru- — der gen deiner Hände, über Unsers hirten Hausch, über

Dein mit seyne Land, seyne all mit jede Bäume seg- — — —

— — — ne jede Hausch und Orts. Capo // Recitat tacet

1.

Amen ÷ ja, ja, ja, ÷ in Je- — — — sü Nasmen, in Je-

allegr:

— sü Nas- men, sonst muss Gott selbst Gott selbst stinkt a- —

— men, a- — men, sonst muss Gott selbst stinkt ÷

a- — — — — — men, sonst muss Gott selbst stinkt

pian

a- — men!

TECHNISCHE UNIVERSITÄT DARMSTADT
http://tudigit.ulb.tu-darmstadt.de/show/Mus-Ms-437-01/0048
Universitäts- und Landesbibliothek Darmstadt

Clto.

7.

Gott gnäd mir viel Gnad — Gna — de viel Gna-

— — de viel Gnad mit Fried — de mit Fried — de. Durch dein Er-

barm — — — mit — Durch dein Erlösung — mit dein Er =

barmung — dein Erlösung mit Gottes mit Hülf Christi

unsers Herrn — et durch dein Erlösung —

— mit durch dein Erlösung — Gottes mit Hülf Christi

unsers Herrn — Gottes mit Hülf

Christi unsers Herrn.

Recitat tacet

Aria tacet

8.

All solch dein Güt wir preisen, Vater ins Himmels

die du uns thust beweisen, durch Christum deinen

Sohn,

und bitten ferner dich, gib uns dein Heil

Hals-rc, für allem Übel bewahre uns nicht um

mildiglich.

Recit. tacet

Recit. tacet

fuß. pp.

Amor! ja ja ja ja in se - ste Adamore,

Alto.

in seste Adamore, stroet mich Gott selbst Gott selbst a -

- - mon a - - mon stroet mich Gott selbst stirbt

a - - mon a - mo a - mon Amor stroet mich Gott

selbst stirbt

pp. fuß. a - mon a - mor.

1729

TECHNISCHE UNIVERSITÄT DARMSTADT
http://tudigit.ulb.tu-darmstadt.de/show/Mus-Ms-437-01/0050
Universitäts- und Landesbibliothek Darmstadt

Alto.

piano.

Gott sey uns gnädig und

de tiefe Grund d. Barm. d. H. Geis. d. durchdas Evang.

nis durchdas Evangelium durch das Evang. nis durch das Evangelium nis d. das Evangelium

Gottes u. Jesu Christi mit uns

Gottes u. Jesu Christi mit uns

Gottes u. Jesu Christi mit uns

Gottes u. Jesu Christi mit uns Herr.

Laud, Ehre

Ach bleib bey uns Herr Jesu Christ: Ach Meister mit Gnaden

und Güte stärke dich gib uns ein fröhlich Herz

Licht Trost. w. w. nahe und mildiglich. Ehr:

C. 1. 2 fol.

Amen ja ja

Jesu Christ mein Trost und Licht

: mein Trost und Licht

a mein a mein Trost und Licht

mein a - mein.

Tenore.

piano. forte.

Gott gebe mir viel gnade

Jesu.

viel Jesu. Jesu. Jesu. Jesu.

durch Jesum Christum.

aus durch Jesum Christum

aus durch Jesum Christum. aus durch Jesum Christum. aus durch Jesum Christum.

aus Gottes u. Jesus Christi.

durch Jesum Christum.

aus durch Jesum Christum.

aus = durch Jesum Christum. aus Gottes u. Jesus Christi

Jesus. mundes Herz.

Herz

Gottes u. Jesus

Gottes u. Jesus

{ die du mich thust erfreuen: ich aber will singen deinen Ruhm.

und Ehren deinen dir

gib mir ein freudig Herz, der dein

allen Leid vertreibt. der u. uns mildiglich.

Amen ja Amen ja ÷ ÷ ja ÷ ÷ in Ewigkeit. das Regiren in Ewigkeit.

alle

mein freundreiches Herz Christ

mein freundreiches Herz Christ

mein a = mein a freundreiches Herz Christ

forte.

mein.

TECHNISCHE UNIVERSITÄT DARMSTADT
http://tudigit.ulb.tu-darmstadt.de/show/Mus-Ms-437-01/0052
Universitäts- und Landesbibliothek Darmstadt

Tenore.

7. pp. ff. 24

Gott gnäd mir nach viel Gnad — Gna — — —

— de viel Gna — — de und frie - de und frie — de durch die Er —

Täntz — — — — — und durch die Erkäntz — und durch die Erkäntz

— nis durch die Erkäntz — und durch die Erkäntz — und durch die Erkäntz — — — und Gottes des Sohns

Christi — unsers Herrn — durch die Erkäntz —

— — — — — — und durch die Erkäntz — — und

Gottes und Jesu Christi — unsers Herrn und

Herrn Gottes und Jesu Christi unsers Herrn — Recitat tacet Aria tacet

all Fleisch dem Gnad mir preisen, Vater im Himmel thron,
die Ehr und Dienst bringen durch Christum dem Sohn.

und bitten ferner dich, gib uns ein friedlich Jahr, für

allem Unfahr, und nehm uns mildiglich.

Recit. ohne
Takt.

Lass unser Herr stets Fried und alle Obrigkeit, sein Regiment im

Land und Kirchen führen. Dass wir in Ihrer Zeit in ihrem Schutz dem

Herrn zum Ruhm, in reiner Gottesfurcht die Andacht Herzen rühren.

Gib diesem ganzen Fürstenthum in allem Thun dein Göttlich Ge-

deyen. Auf Herr, Ström ja, ja so reich Segnen Deinen Diener.

Amen ja Amen ja ja ja i. i. i. in Je- - sú Nahmen, im

alle.

Jesú Nahmen, Jesú Nahmen, fried uns Gott selbst Gott selbst a- -

- men fried uns Gott selbst streit a- - -

- men Amen Amen fried uns Gott selbst streit

a- - - men.

TECHNISCHE UNIVERSITÄT DARMSTADT
http://tudigit.ulb.tu-darmstadt.de/show/Mus-Ms-437-01/0054
Universitäts- und Landesbibliothek Darmstadt

Basso

7.

Gottgabe nüfs viel Gnade Gott gabe nüfs viel Gna - -

- - de und frie - de, und frie - de, und Ingfs die Erkänt - -

- - - - - - - - und Ingfs ab Erkänt - -

- - - - - - - und Gottes und Jesu Christi

unsers Herrn und Ingfs ab Erkänt - nis Ingfs ab Er-

känt - - - - - - - und Gottes und Jesu Christi

unsers Herrn und Gottes und Jesu Christi unsers Herrn

Herr Gott wir lauten dir, dein Vater Herz stellt sich so manniche fasse

Heyl, Gnade, Hoffe und Friede dar. Und wir erkennen solche Liebe nicht.

Lass sich den Undank nicht entgelten; stemme nicht sich gegen sie, die

Schätze deiner Huld frigebig. Erbarme dich unsers schweren

Sünd, dass wir in solchem List, dich und deine Gnaden Werk in

Undankbarkeit verkehren.

TECHNISCHE UNIVERSITÄT DARMSTADT
http://tudigit.ulb.tu-darmstadt.de/show/Mus-Ms-437-01/0055
Universitäts- und Landesbibliothek Darmstadt

Vater! ÷ grosse ist deine treu – e, deine treue, gross –

– ist deine Güttigkeit, gross – ist dei – ne Gütigkeit, deine Gütig –

keit. deine sülde grosst und mit dungen, alle Jahre neu alle Jahre neu

– – entgegen, deine Hände ÷ machen manster Volk

manster Volk ein Ende dir und wosst den Tod gedränget, die und wosst de

tod – – – – den todt Hydranten. D Capo

Alt solst den Gütwir paniser Vatre im Himmel thron,
die du uns thust bewirthen, durch Christum deinen Sohn,

und bitten ferner dich gib uns ein friedlich Jahr zu für

allem bös bewahre und nehme uns mildiglich

Recitativ tacet tacet

Amen ja – – Amen ja ja ja in Je – – – su Nahmen, in Jesu

Nahmen kommt uns Gott selbst Gott selbst a – – – men kommt uns Gott

selbst stehet ÷ a – – – – – – men kommt uns Gott

selbst stehet ÷ a – – – men

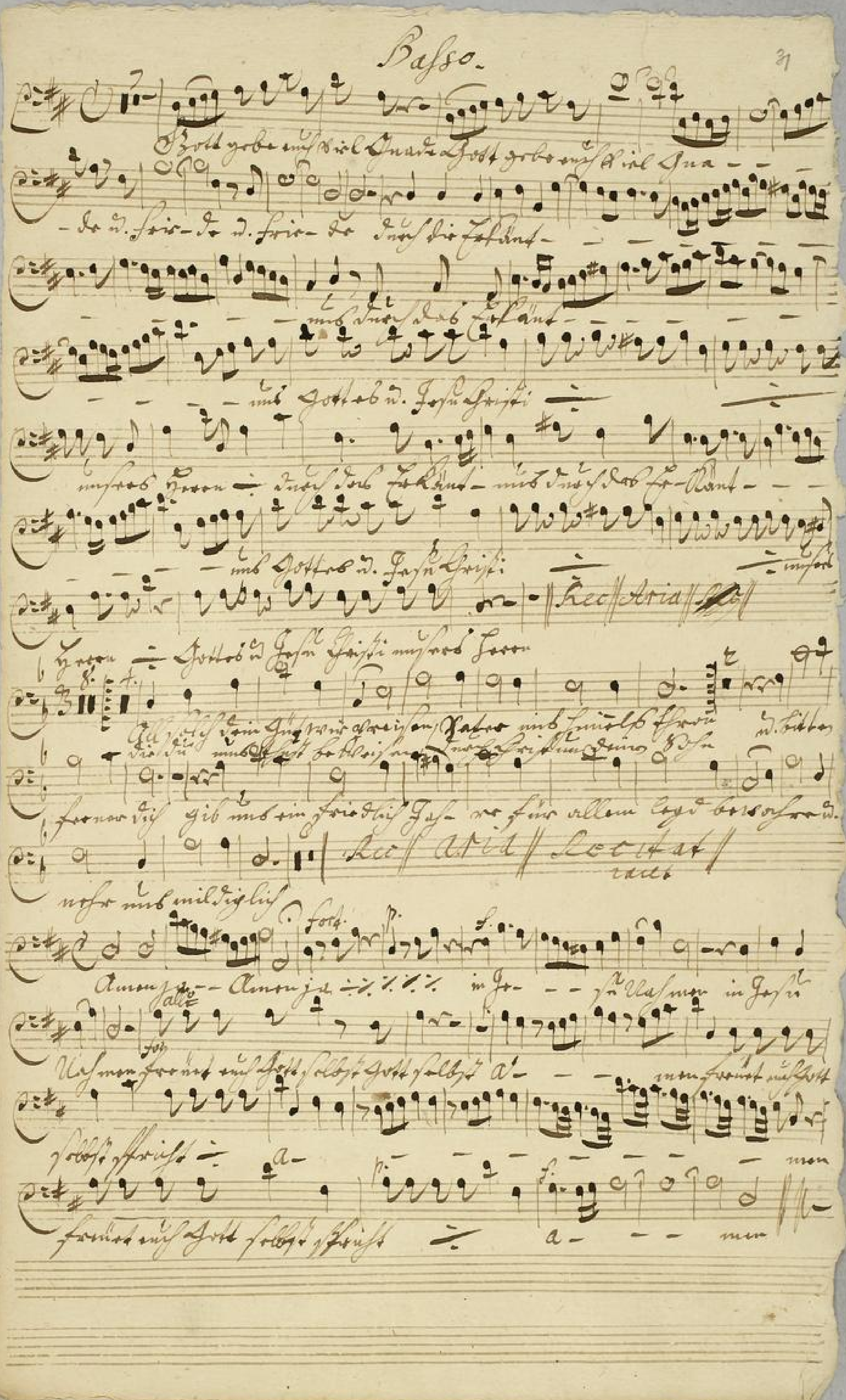

TECHNISCHE UNIVERSITÄT DARMSTADT
http://tudigit.ulb.tu-darmstadt.de/show/Mus-Ms-437-01/0057
Universitäts- und Landesbibliothek Darmstadt