80498

Edizione MARCELLO CAPRA - N. 420.

COLLEZIONE DIAMANTE.

ANTOLOGIA PASTORALE

(Sesta della Collezione.)

ANTHOLOGIE PASTORALE.

CHRISTMAS ANTHOLOGY.

WEIHNACHTS-ANTHOLOGIE.

Raccolta di 60 Composizioni Pastorali

PER ARMONIO O PER PIANOFORTE

adatte pelle feste del S. Natale in Chiesa ed in famiglia.

PARTE I.

20 Composizioni pastorali di autori contemporanei.

PARTE II.

15 Noëls (pastorali) antichi francesi.

PARTE III.

25 Composizioni di genere pastorale di buoni autori dei tempi passati.

TORINO
MARCELLO CAPRA - Editore.
BRUXELLES – LEIPZIG – LONDON – NEW-YORK
BREITKOPF & HÆRTEL.

PARTE I.

20 COMPOSIZIONI PASTORALI DI AUTORI CONTEMPORANEI.

INDICE.

1. **M.E. Bossi.** Cantilena Pastorale. . . . . Pag. 3
2. **Luigi Bottazzo.** Op. 139*a*. Preludio Pastorale. 6
3. **Luigi Bottazzo.** Op. 139*b*. Preghiera Pastorale. 8
4. **Luigi Bottazzo.** Op. 139*c*. Canzoncina Pastorale. 10
5. **Luigi Bottazzo.** Op. 139*d*. Melodia Pastorale. 12
6. **Luigi Bottazzo.** Op. 139*e*. Musetta. 14
7. **Luigi Bottazzo.** Op. 139*f*. Postludio Pastorale. 16
8. **Michele Pachner.** I pastori cantano la nascita del Messia. . 19
9. **Antonio Quartero.** Op. 60*a*. Preludio Pastorale. 22
10. **Antonio Quartero.** Op. 60*b*. I Re Magi. *Bozzetto Pastorale.* . . 24
11. **Antonio Quartero.** Op. 60*c*. Canto dei Pastori. *Bozz. Pastorale.* Pag. 26
12. **Antonio Quartero.** Op. 60*d*. Musetta. 28
13. **Antonio Quartero.** Op. 60*e*. Notte di Natale. 30
14. **Antonio Quartero.** Op. 60*f*. Natale! Natale! *Bozz. Pastorale.* . 32
15. **Oreste Ravanello.** Op. 61*a*. Preludio Pastorale. 35
16. **Oreste Ravanello.** Op. 61*b*. Musetta. 37
17. **Oreste Ravanello.** Op. 61*c*. La nenia del Pastore. 38
18. **Oreste Ravanello.** Op. 61*d*. L'inno angelico. 40
19. **Oreste Ravanello.** Op. 61*e*. Cantilena Pastorale. 44
20. **Oreste Ravanello.** Op. 61*f*. La marcia dei Re Magi. . . . 47

Preludio Pastorale.

Luigi Bottazzo. op. 139a

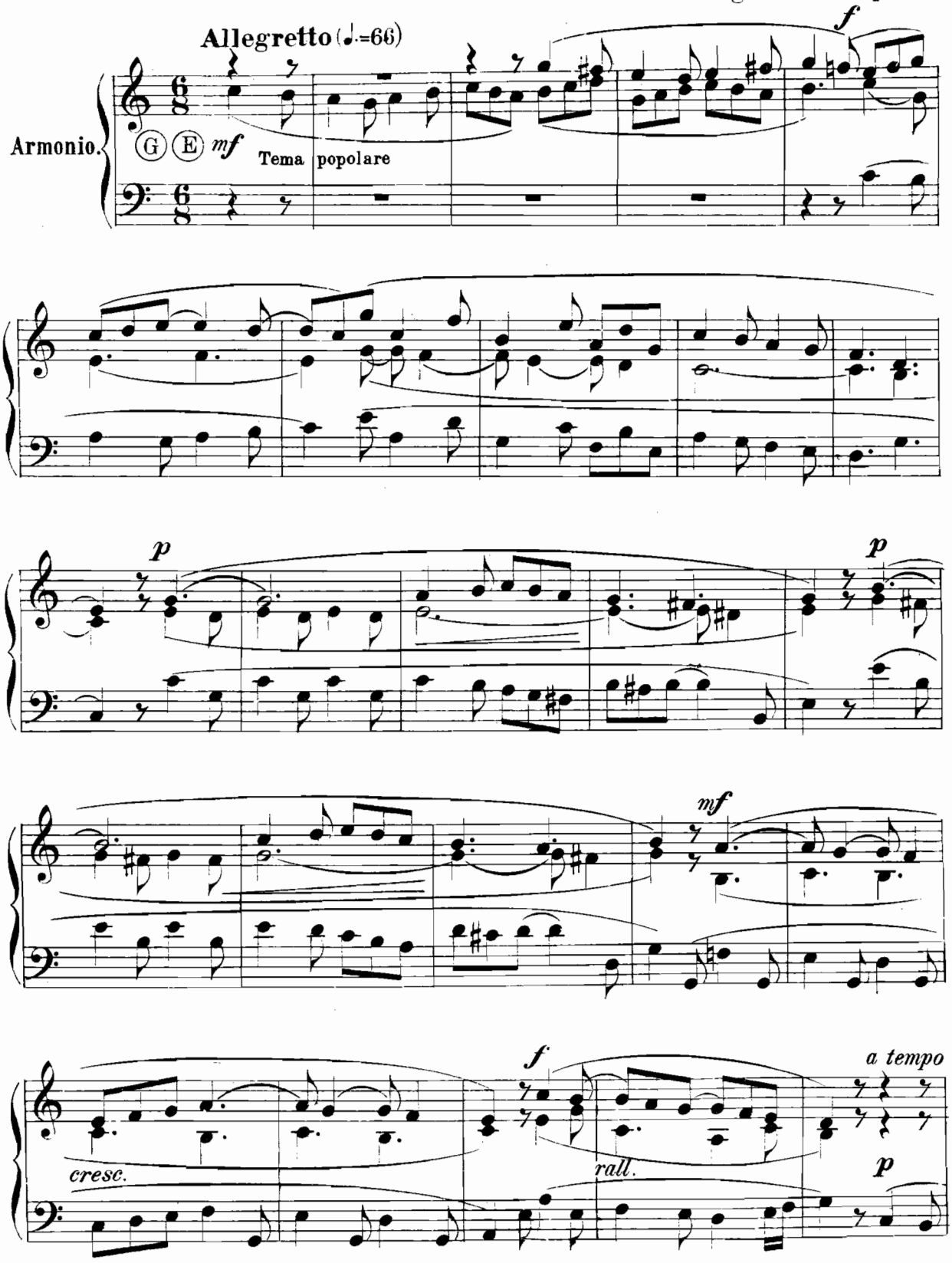

Proprietà dell'Editore Marcello Capra Torino.
Copyright 1902 by Marcello Capra.

M. 420 C.
554

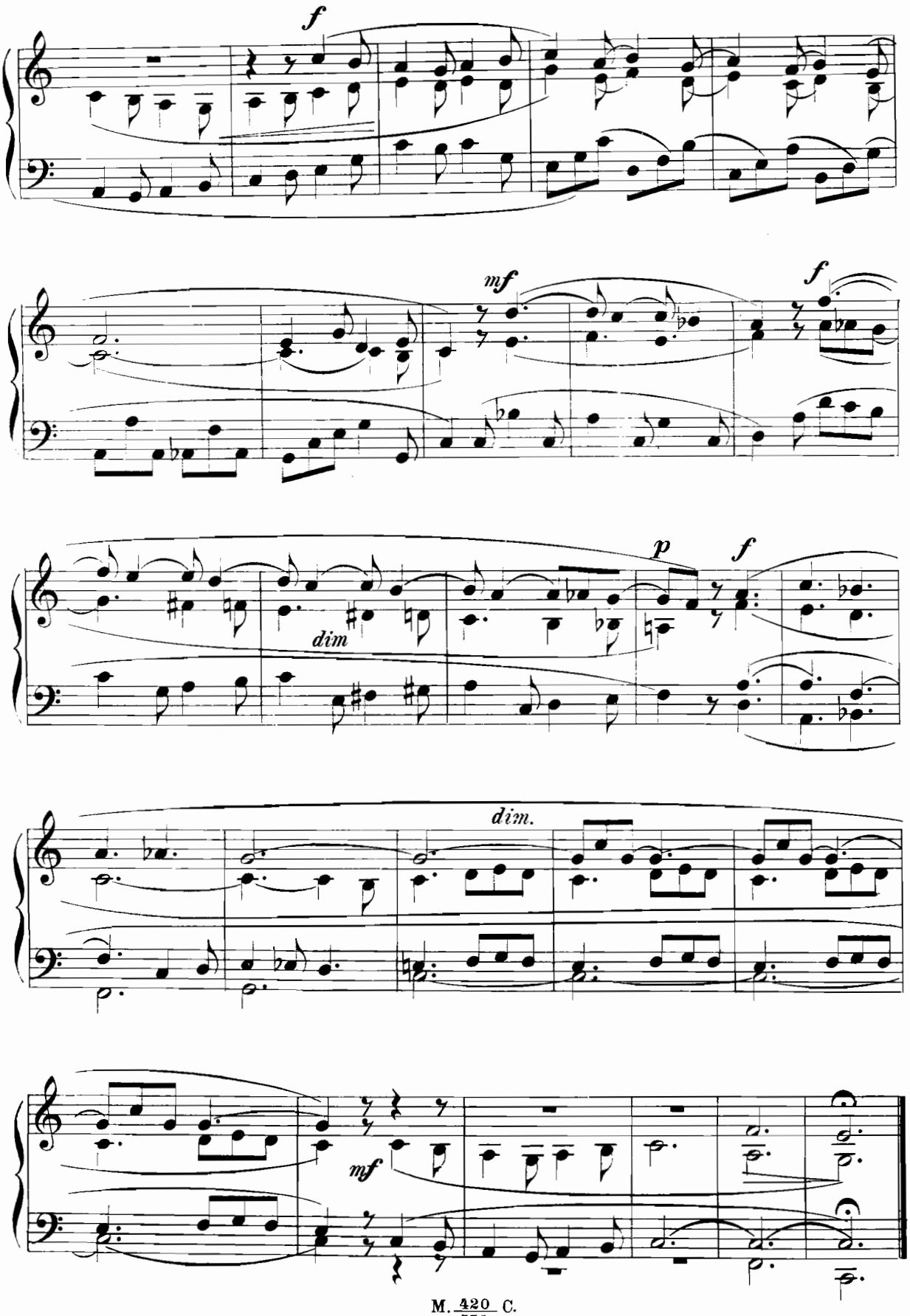
f
mf
f
p
f
dim
dim.
mf

Preghiera Pastorale.

Luigi Bottazzo. op. 139b

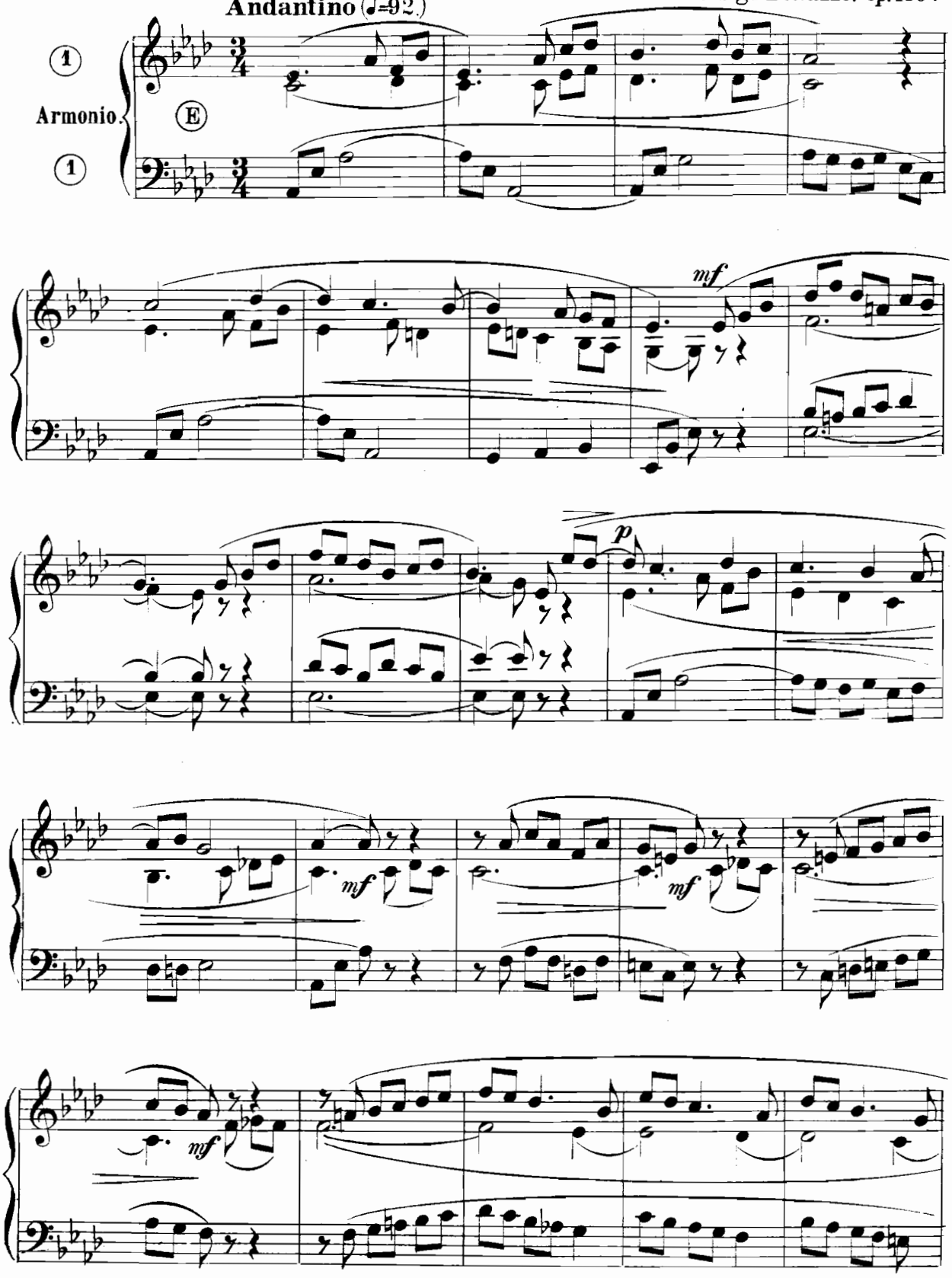

Proprietà dell'Editore Marcello Capra Torino. M. 420/55b C.
Copyright 1902 by Marcello Capra.

Inc. e stampa dello Stab. Grafico Musicale Marcello Capra Torino.

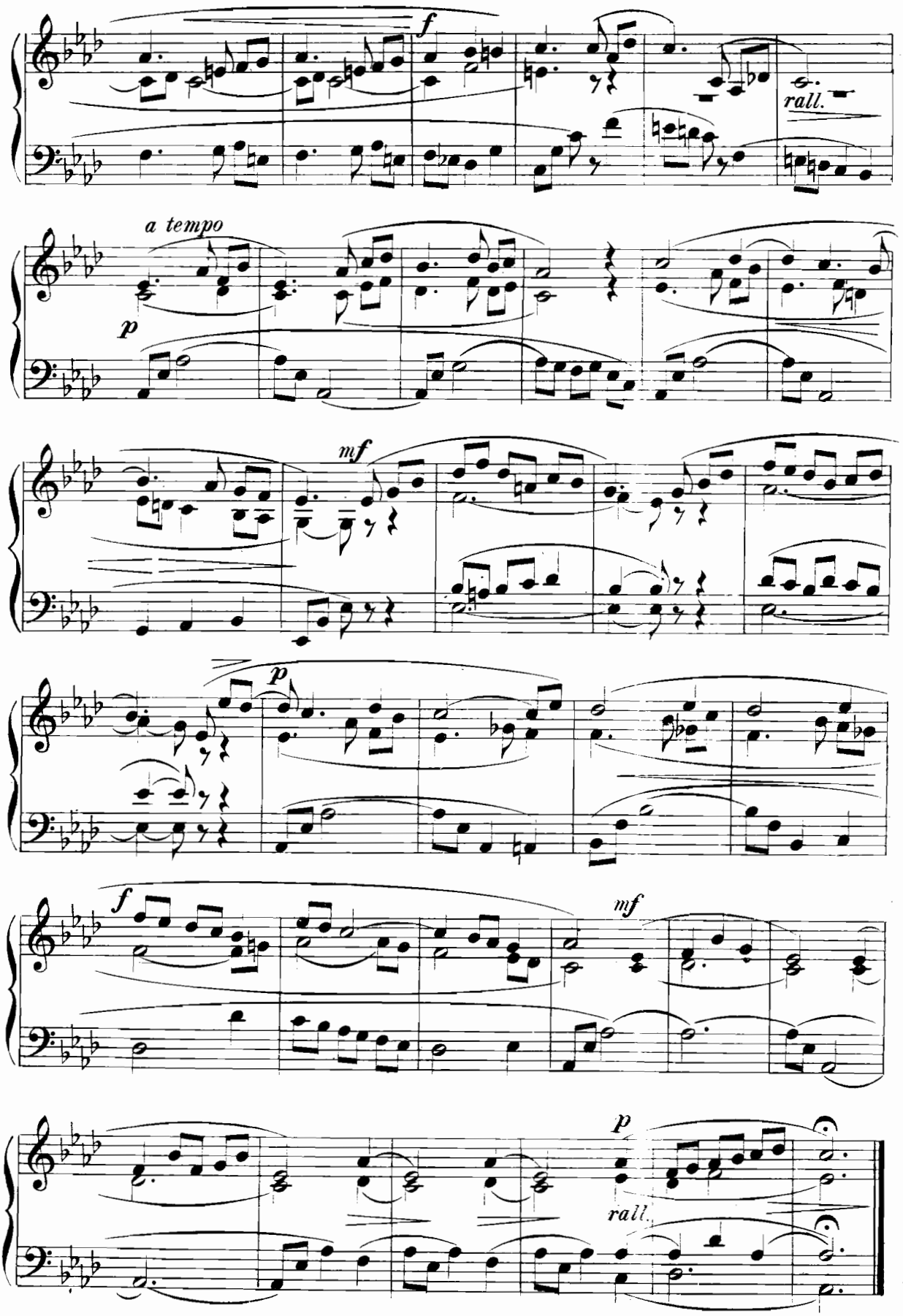
f
rall.
a tempo
p
mf
p
f
mf
p
rall.

Canzoncina Pastorale.

Poco andante. (♪=116.)

Luigi Bottazzo, op. 139.

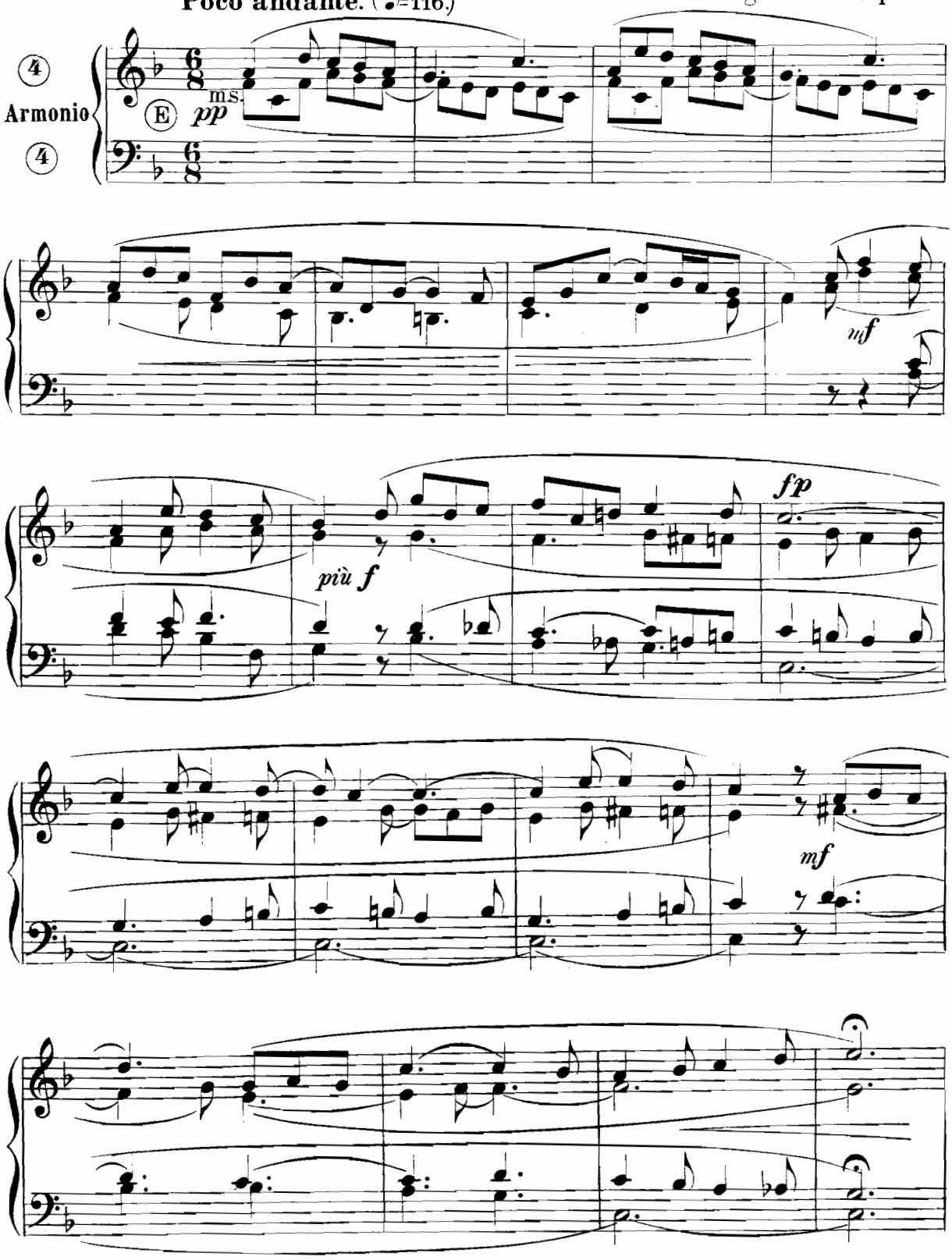

Proprietà dell'Editore Marcello Capra Torino.
Copyright 1902 by Marcello Capra.

M. 420 C.
556

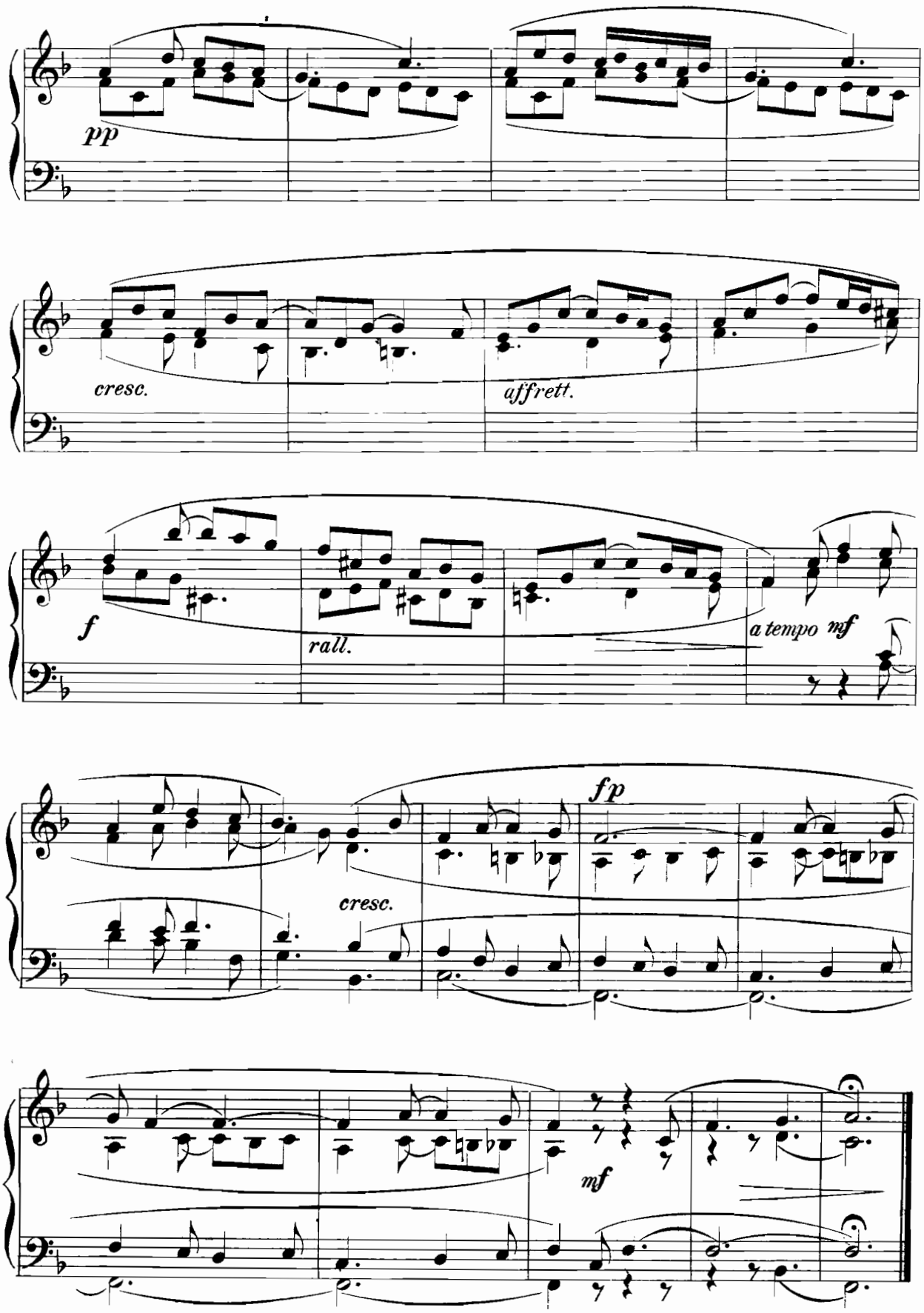
pp
cresc.
affrett.
f
rall.
a tempo mf
fp
cresc.
mf

Melodia Pastorale.

Luigi Bottazzo. op. 139d

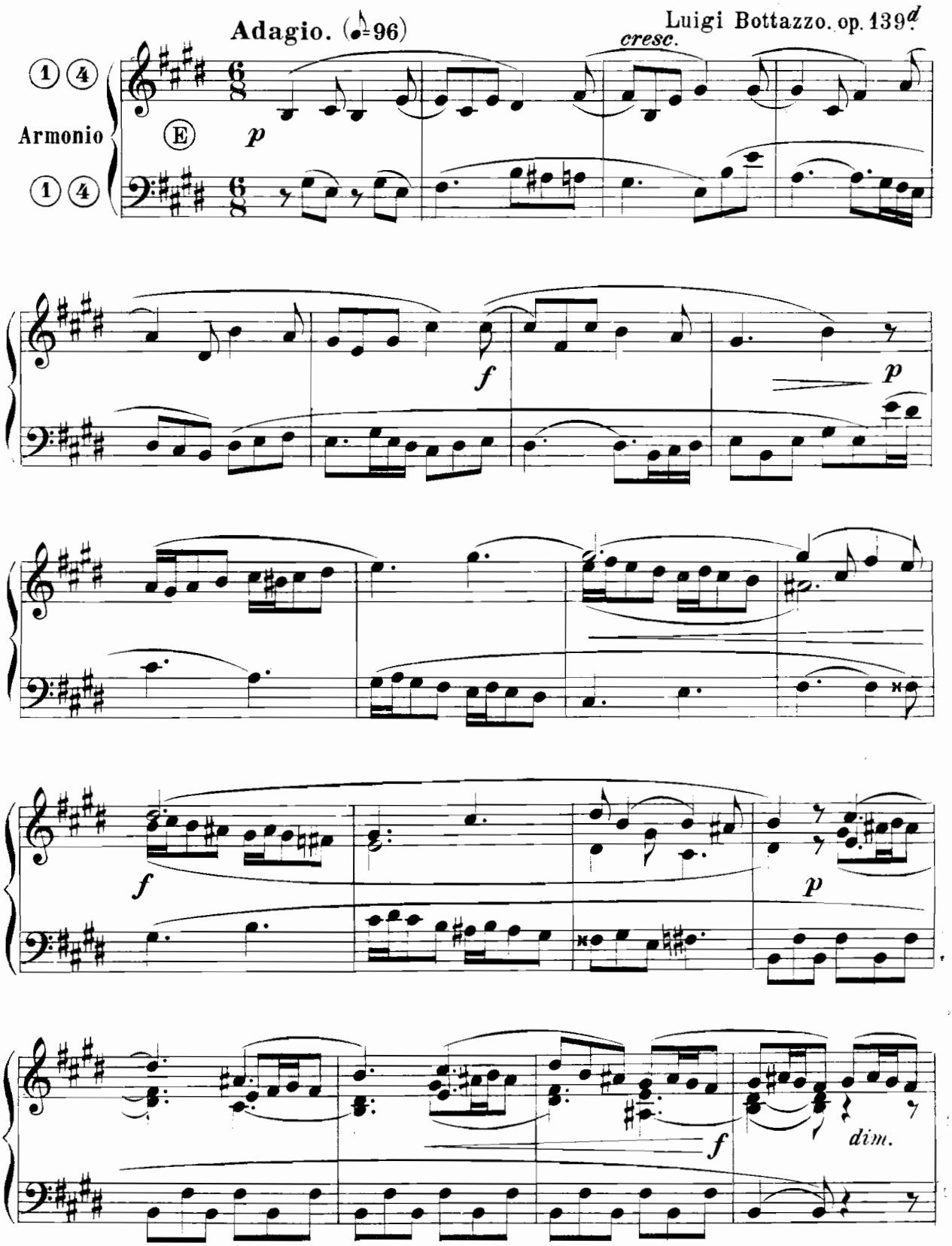

Proprietà dell'Editore Marcello Capra Torino.
Copyright 1902 by Marcello Capra.

M. 420 C.
557

Inc.e stampa dello Stab. Grafico Musicale Marcello Capra Torino

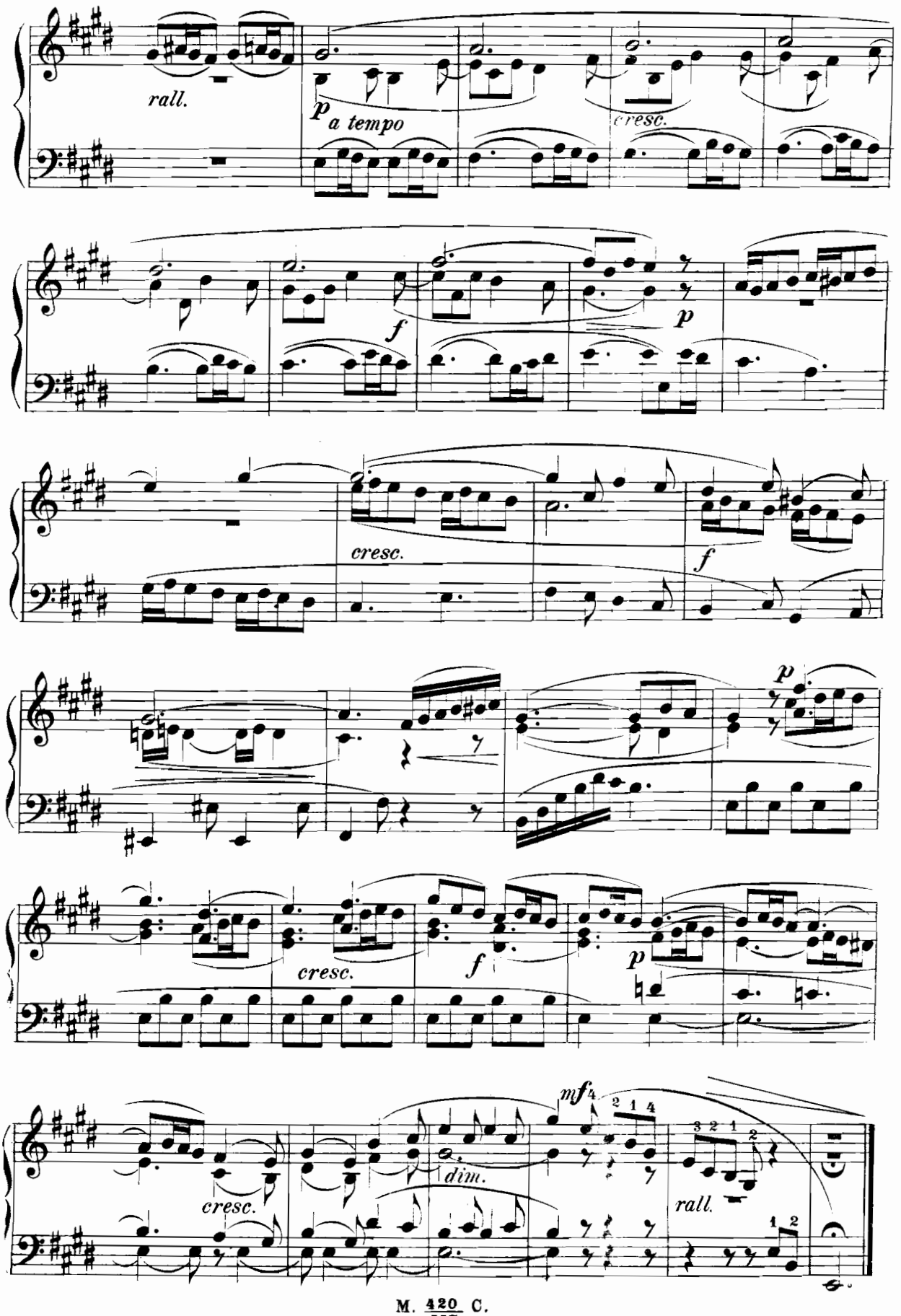
rall.
p
a tempo
cresc.
f
p
cresc.
f
p
cresc.
f
p
cresc.
dim.
mf
rall.

Musetta.

Allegretto (♩= 92)

Luigi Bottazzo. op. 139e

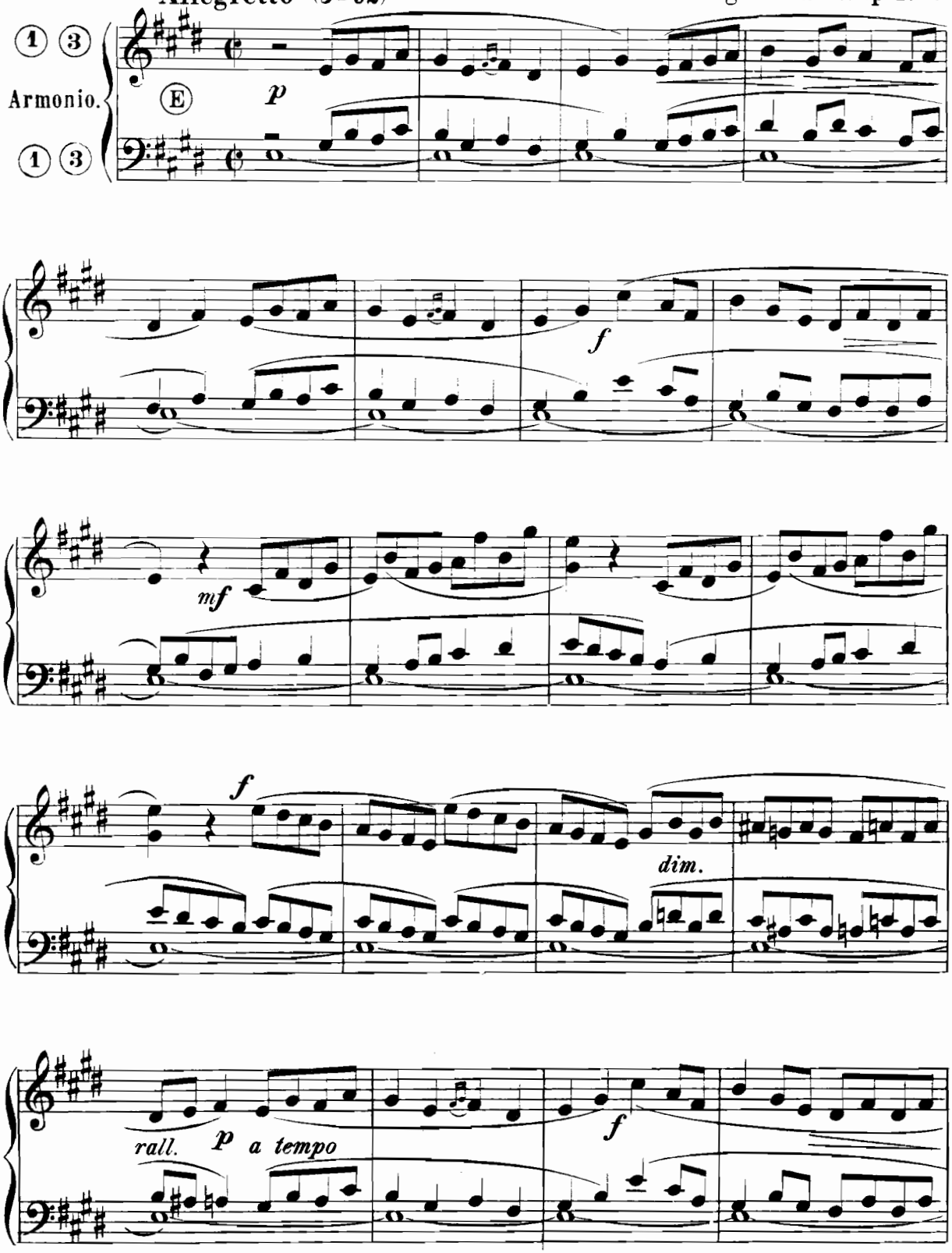

Proprietà dell'Editore Marcello Capra Torino.
Copyright 1902 by Marcello Capra.

M 420 C
558

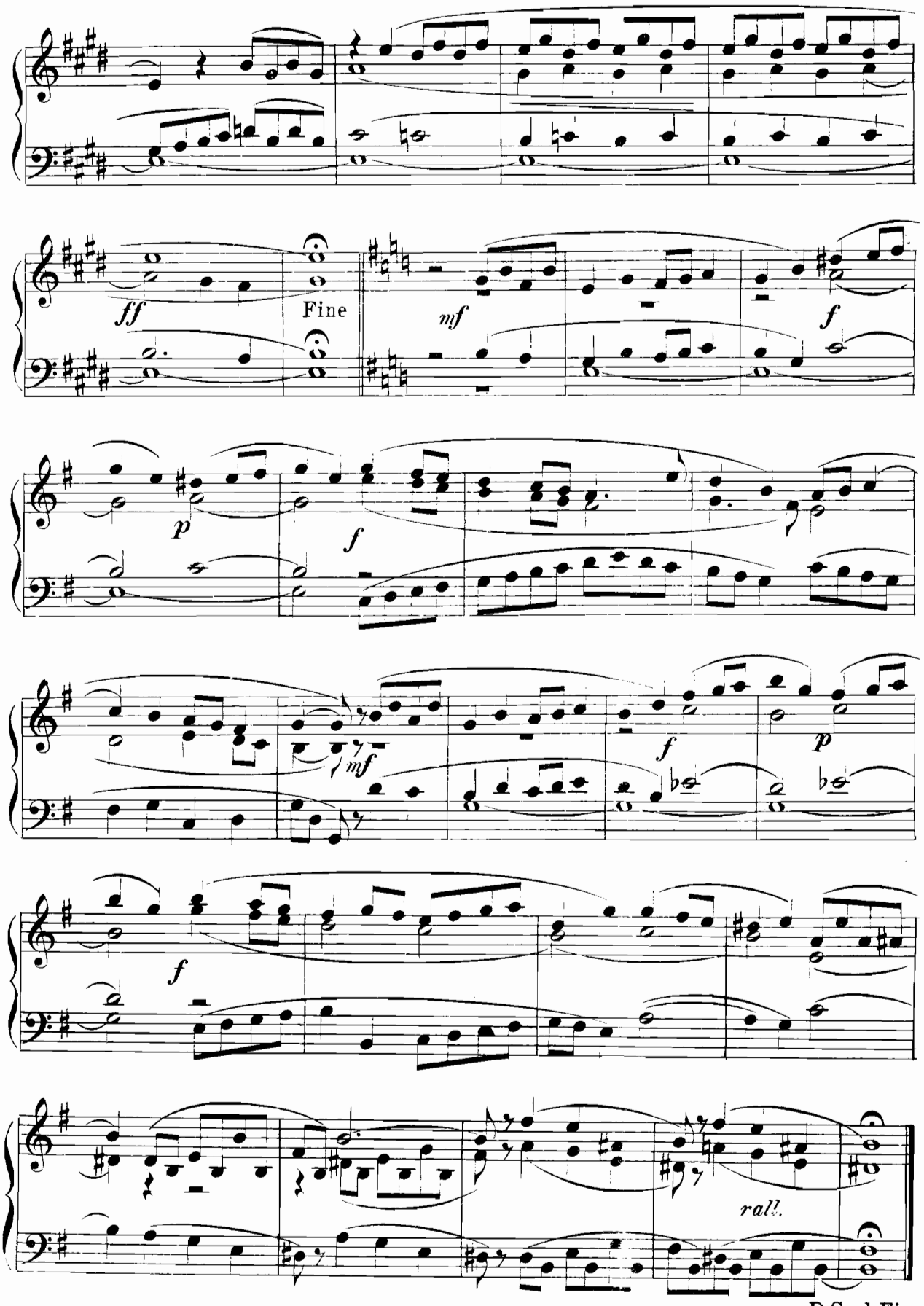

D.C. al Fine.

Postludio Pastorale.

Luigi Bottazzo. op. 139

All.o moderato (♩=100)

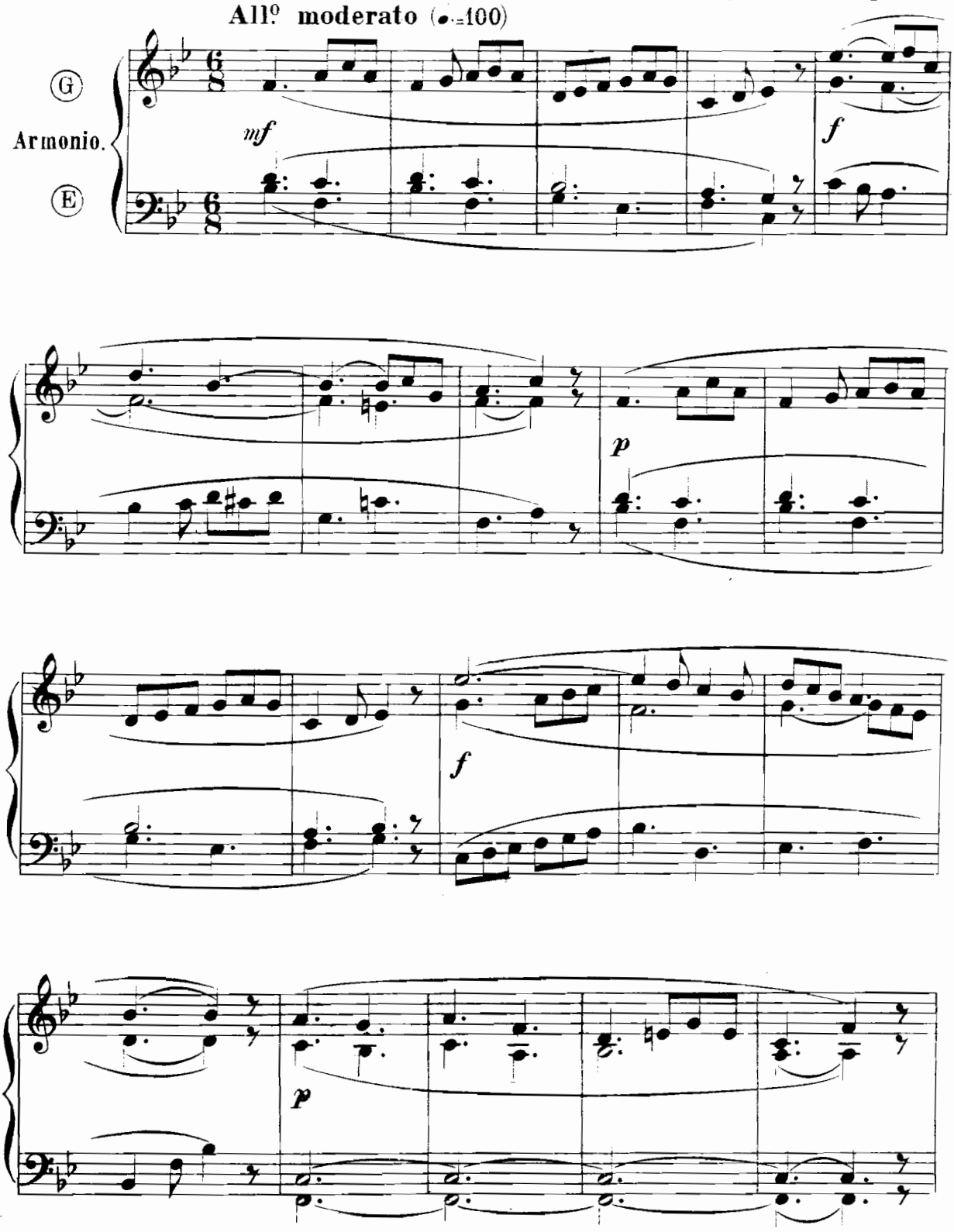

Proprietà dell'Editore Marcello Capra Torino.
Copyright 1902 by Marcello Capra.

M 420 C
55r

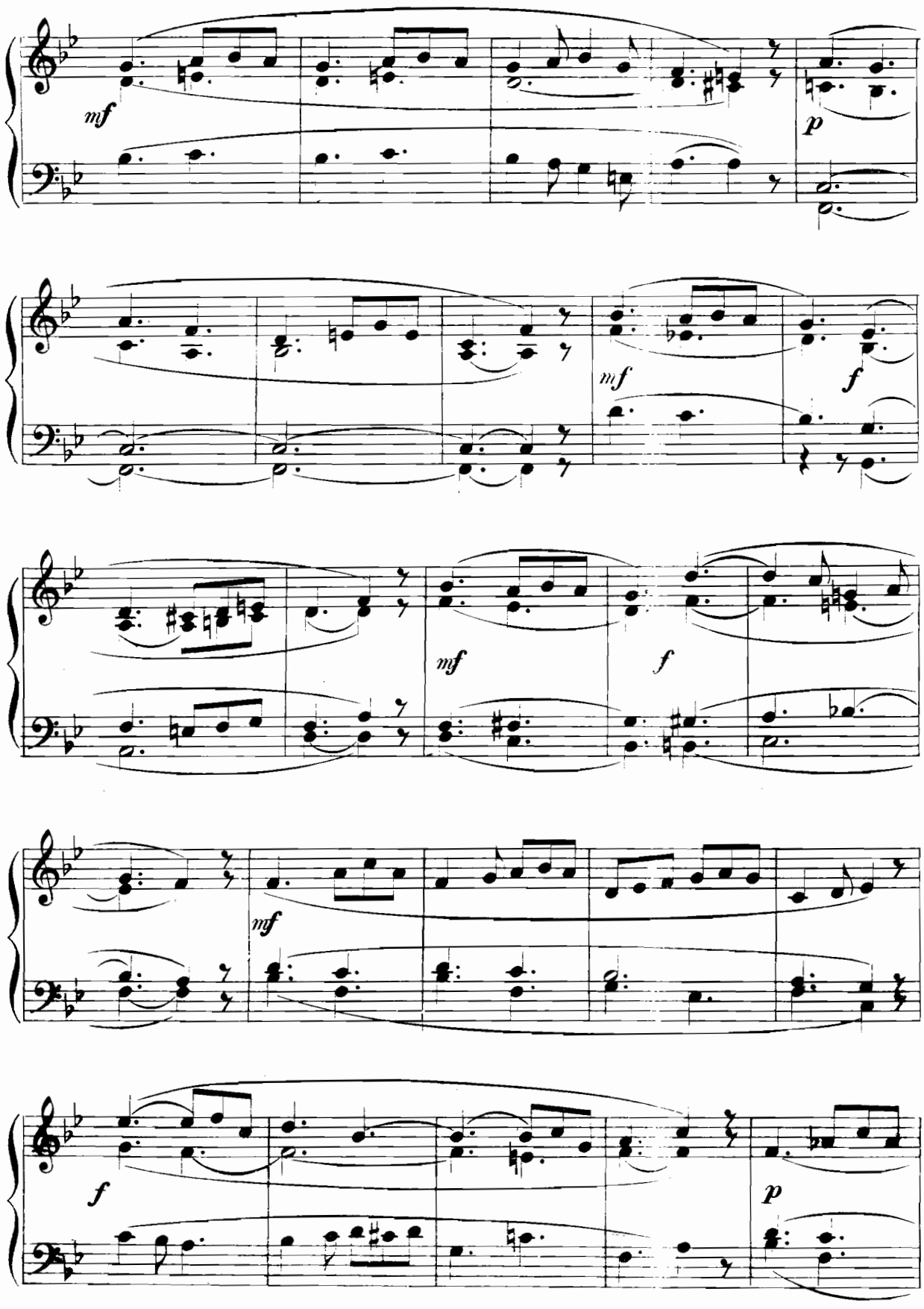
mf
p
mf
f
mf
f
mf
f
p

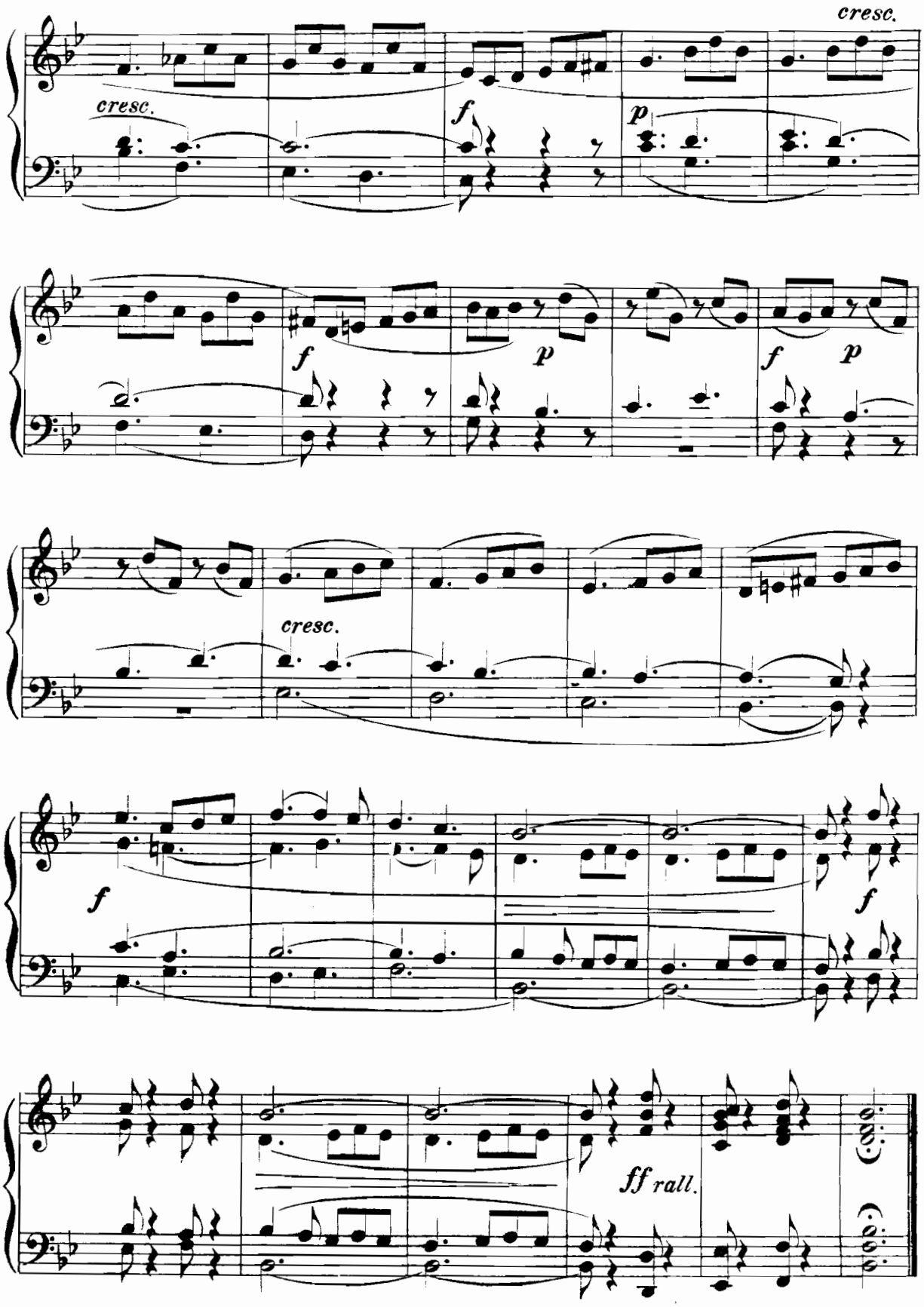
cresc.
cresc.
f
p
f
p
f
p
cresc.
f
f
ff rall.