

ДЕЙСТВИЕ ЧЕТВЕРТОЕ.

№ 18. ТАНЦЫ РУСАЛОК.

Подводный терем русалок. При поднятии занавеса живая картина. Некоторые русалки прыгут, другие танцуют.

Allegretto. $\text{♩} = 60.$

PIANO.

скр. *p* фэг.

кл. фл.

скр. *sf* в. лт. *sf*

ЗАНАВЕС.

виол.

238

mf f ff

sf sf sf sf

Медь

sf sf sf sf

Andante. ♩ = 58.

стр. dolce

кл.

239

Музыкальный фрагмент, охватывающий такты 239-243. Включает партитуры для гобоя (гоб.), кларнета (кл.), фагота (фаг.) и фортепиано. Такты 239 и 240 содержат триола. В такте 243 есть указание «кл.».

скр.

Музыкальный фрагмент, охватывающий такты 244-248. Включает партитуры для скрипки (скр.) и фортепиано. Такты 244-248 содержат триола.

фл.

валт.

Музыкальный фрагмент, охватывающий такты 249-253. Включает партитуры для флейты (фл.), валторны (валт.) и фортепиано. Такты 249-253 содержат триола.

240

гоб.

фаг.

скр.

mf

Музыкальный фрагмент, охватывающий такты 240-244. Включает партитуры для гобоя (гоб.), фагота (фаг.), скрипки (скр.) и фортепиано. Такты 240-244 содержат триола. В такте 244 есть указание «скр.» и динамическое обозначение *mf*.

фл.

фаг.

Музыкальный фрагмент, охватывающий такты 245-249. Включает партитуры для флейты (фл.) и фагота (фаг.). Такты 245-249 содержат триола.

Allegro. ♩ = 130.

Moderato. ♩ = 76.

фл. скр.

ff

243

кп. p

фл.

Музыкальный фрагмент на двух системах нот. Верхняя система (скрипка) имеет метку «фл.» и содержит ноты с штрихами. Нижняя система (фортепиано) имеет метку «p стр.» и содержит аккорды и ноты. Временная метка «7» встречается несколько раз.

Музыкальный фрагмент на двух системах нот. Верхняя система (скрипка) имеет метку «f дер.» и содержит ноты с штрихами. Нижняя система (фортепиано) имеет метку «ff медь» и содержит аккорды и ноты. Временная метка «7» встречается несколько раз.

Музыкальный фрагмент на двух системах нот. Верхняя система (скрипка) имеет метку «sf» и содержит ноты с штрихами. Нижняя система (фортепиано) имеет метку «ff» и содержит аккорды и ноты. Временная метка «7» встречается несколько раз.

Allegro vivace. $\text{♩} = 120$ окр.

Музыкальный фрагмент на двух системах нот. Верхняя система (скрипка) имеет метку «p стр.» и содержит ноты с штрихами. Нижняя система (фортепиано) имеет метку «p стр.» и содержит аккорды и ноты. Временная метка «7» встречается несколько раз.

Музыкальный фрагмент на двух системах нот. Верхняя система (скрипка) имеет метку «кл.» и содержит ноты с штрихами. Нижняя система (фортепиано) имеет метку «p» и содержит аккорды и ноты. Временная метка «7» встречается несколько раз. Номер «244» в рамке находится в верхней системе.

скр.

245

№ 19. СЦЕНА И АРИЯ.

Moderato. $\text{♩} = 72$.

(входит царица русалок).

PIANO. *p*

валт. *скр.*

mf. dolce

дер.

Русалка

О-ставьте пражусе-стры, солн-це се ло.

246

pp дер.

p

Столбом лунаблестит над нами. Пол-но: плывите вверх под небом по па.

Р

-рять. Да ни-ко-го не-трогай-те се.

фл. 247

стр. *p*

Р

го-дня, ни пе-ше-хо-да-ще-ко-татъ не-

окр. ф.аг.

Р

емей-те, ни рыба-кам их не-вод-о-тяг.

дер.

Р

чать травой и тиной, ни ре-

стр.

R. *pp*

бен - ка в во - ду за - ма - нивать раз - ска - за - ми, раз -

Ossia

R. *p*

си - а за - ми (Русалки расходятся).

R. *p*

ска - за - ми о - рыб - ках.

248 *p* вальт.

скр. *двр.*

арфа
p

249

mf

Русалка.
Где ты была?

Русалочка. На землю выходила я к деду;

Он просил со дна реки собрать ему те деньги,

которые когда-то в воду к нам он побросал.

Я долго их искала, а что такое деньги-я не знаю.

кларнет (кл.)
арфа
фагет (фаг.)
dolce

Однако же я
вынесла ему при-
горшню ракови-
нок самоцветных.

Он очень
был им
рад.

arpa

Русалка.

Allegro non troppo.

Старик не - счаст - ный!

Русалка.

Allegro non troppo. $\text{♩} = 100.$

Старик не - счаст - ный!

Р.

По-слушай, доч - ка, нынче на те - бя на - де - юсь

стр.

Р.

я. К нам на бе -

250

кл. гоб. гоб. кл. фаг. фаг.

p.

- рег се - год - ня при - дет муж -

p.

- чи не сте - ре - ги е - го и

дер.

p.

выдь е - му на - встре - чу, он нам бли - зок, он твой о -

кл. стр. *mf* фан. стр.

Русалочка. Тот самый,
что тебя
покинул и
на женщине же-
нился?

p.

- тец. Он -

Русалка.

251 арфа *p.*

Andante.

сам! Ты неж - не - е к не - му при - лас -

Andante. ♩ = 66.

p стр.

- кай - ся, мой друг, за ве - ди раз - говор о се - бе, о - бо мне: ты е -

му раз - ска - жи, что слы - ха - ла не раз про рож - де - нье сво - е, про не -

252

- сча - стья мо - и. Если - ж спросит те - бя, вспо - ми - на - юль о нем, ска -

Р. жи, что веч-но е-го я пом-ню, и с преж-ней стра-стью е-

скр. *mf* гоб. скр. *p* *mf*

Р. го люб-лю-я, ска-жи, что дом мой про-хла-дой дышет, и

кл. кл. фл. *p* виол. скр.

Р. что в свой те-рем е-го зо-ву я зо-ву и жду.

гоб. фл. *pp* скр. фаг.

Р. Ты ста-рай-ся, мой друг, лас-кой дет-ских ре-чей к нам е-

253 *p* стр.

Р

го за_манить и в мой те_рем завлечь; ты на_пом_ни е_му про лю.

Р

_бовь юных дней и ска_жи, что я... е_го зо_ву и

дер. *p*

Р

жду; ска_жи е_му, мой друг, ска_жи, что я зо_ву е_го и

107. (с сердцем).

фл. соб. *виол.*

Р

жду!

254 *p* *виол.*

R.

Ты по-ня-ла ме-ня?

Русалочка, О, поняла! (убегает) *Allegro vivace. ♩ = 66.*

арфа *f* *p*

Русалка.

С тех

Moderato assai.

Р. пор, как бро-силась я в во-ду от ча-ян-ной и презренной девчонкой,

Moderato assai. ♩ = 72.

Р. и в глу-би - не Дне-пра ре-ки оч - ну - лась, пу-

[255]

Р. -сал-ко-ю хо-лод-ной и мо - гучей, про - шли две на-дцать пол-ных

Р. лет. Я вся-кий день о мще-ньи по-мы-

len.

Р. - шля ю; и ны - не, кажет ся, мой час, мой час на -

Allegro molto.

Р. - стал! Дав - но - - - - - же - лан - ный - - - - -

Allegro molto. ♩ = 96.

Р. час - - - - - на - стал! Жар ме - сти и люб - ви ки -

Р. - лит в кро - ви! О, гор - - - - - ды

256

p

князь, на_ век ты мой! Две

pp *ff*

p

- над - пять лет я в раз - лу - ке тяжкой том -

pp стр.

p

- лю - ся, стра - да - ю. О, час бла -

p

- жен - ный, дав - но же - лан - ный мой

R

Князь, на век, на век, да, на век мне

R

воз - вращен. У - знаешь

257

R

ты, ко - вар - на - я раз - луч - ни - ца, му - че - нья

валт.

R

пре - зрен - ной — люб - ви, да, на - стал — дав.

но же лан ный час! Жар ме сти и люб ви ки

пит в кро ви! О гор дый князь,

258

на век ты мой! О,

час бла жен ный, дав но же

P. *lan - nyy; moy knyaz, na vek, na*

P. *vek, da, na vek mne*

P. *voz - vrashen! U - znay zhe ty sa*

259

P. *ma, u - znay, ko - var - na - ya raz - luch - ni*

Р. *b_♭* *rit.* *b_♭*

-ца мо - я, и рев - ность и му - че -

Р. *riten.* *a tempo*

- нья пре - зренной люб - ви! На век - он

a tempo

riten. *f* *sf* *sf*

Р. *ad libit.* *ten.*

мой, на век - он мой, он мой..

*) В партитуре имеется вариант партии Русалки:

№ 20. ФИНАЛ.

Перемена. Декорация 3^{го} действия.

Берег Днепра. Книгина и Ольга показываются вдали. На них накинута душегрейка, на головах шапочки. Они робко пробираются к авансцене и, увидя Князя, прячутся за развалинами мельницы.

Moderato. ♩ = 72.

PIANO. *p* стр.

КНЯЗЬ (входит)

к. -воль-но к э-тим груст-ным бе-ре-гам ме-ня вле-чет не-ве-до-ма-я

(Русалочка выходит на берег)

к. си-ла... Что я ви-жу! Отку-да

Русалочка. Я прислана к тебе, любезный князь, от матери моей нарочно.

к. ты, пре-лест-но-е ди-тя?

Князь.

Русалочка. Она та самая,
которую когда-то
любил ты...

От матери, неужели она?

...и повинул!

Князь.

Как, возможно, она жива и помнит обо мне?

Русалочка. Не только помнит,
любит как и прежде:
теперь она Днепровских
вод царицей,

И мне велела
звать тебя в
свой терем.

Ах, еслиб
знал ты, как
у нас прехладно
и весело...

Она сказать
велела, что не-
пременно будет
ждать тебя.

Князь.

(целует ее)

Прелестное дитя!

Но что со мною?

как сердце

262

фл.

кл.

p стр.

кл.

фаг.

Русалочка. А если хочешь,
я отведу тебя.

бьет - ся!

Скажи мне, где она?

гоб.

кл.

p стр.

фаг.

Княгиня.

Оста - но - ви - ся!

(Хочет идти, княгиня и Ольга показываются
из-за мельницы)

(с удивлением)

Веди, ве - ди скорей...

Кня - ги - ня! зачем вы

263

*f**ff*

(с твердостью)

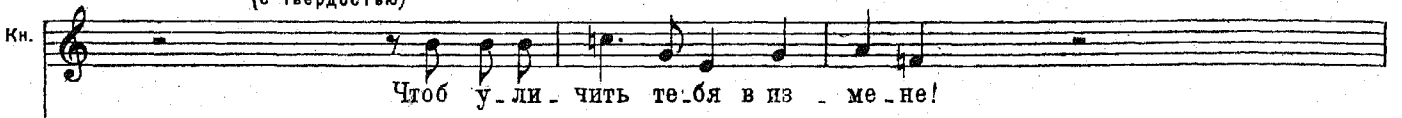
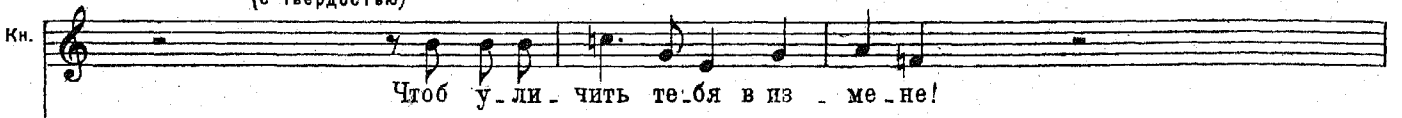
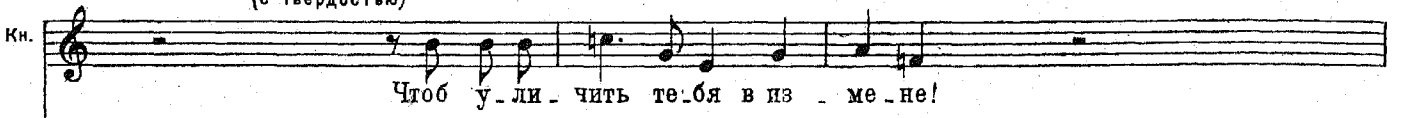
Кн.  *Кн.*  *Кн.* 

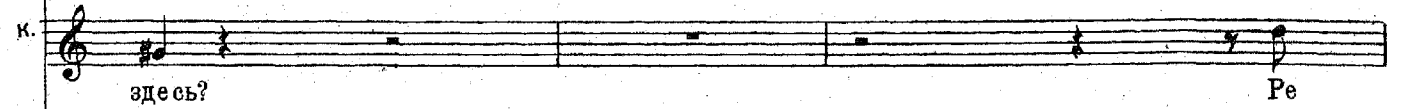
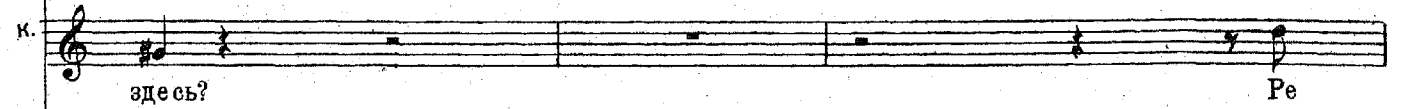
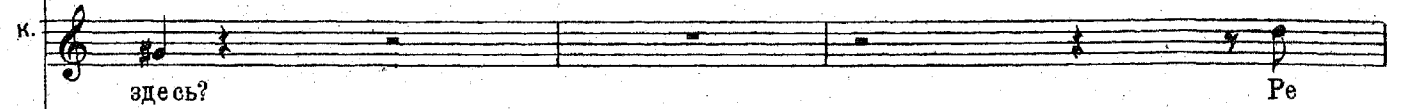
К.  *К.*  *К.* 

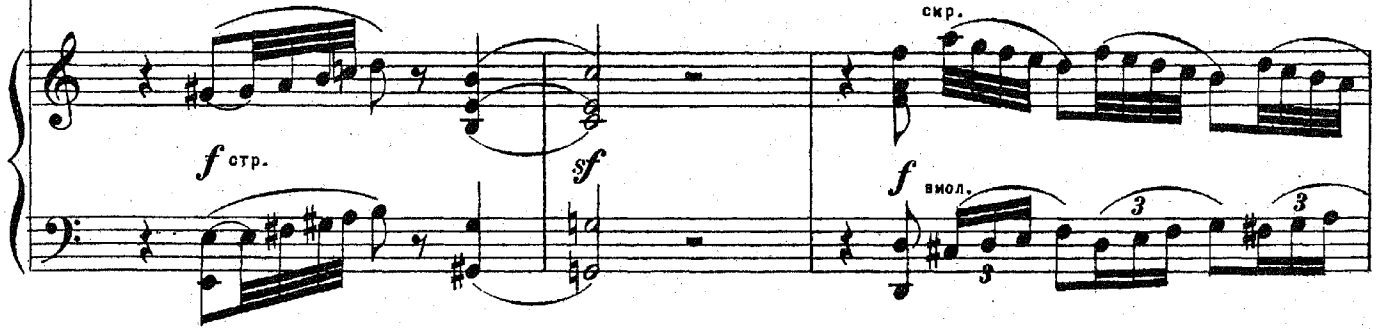

К.  *К.*  *К.* 

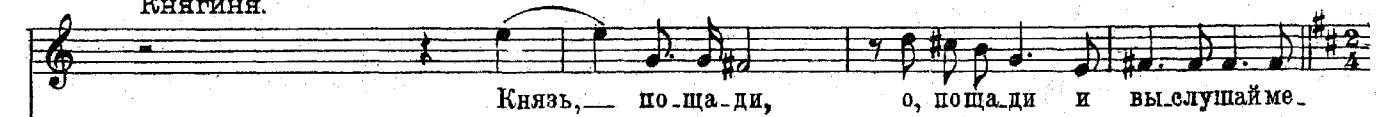
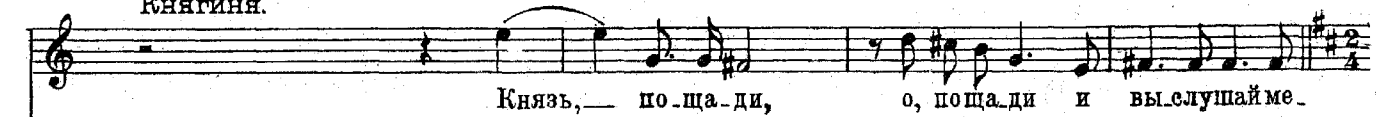
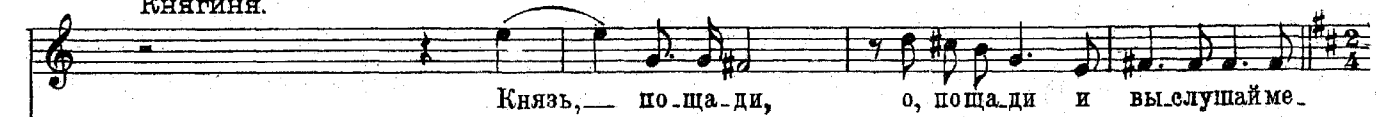

Княгиня.

 *Кн.*  *Кн.* 

Moderato.

Кн. *Moderato.* $\text{♩} = 84.$

ня. Мно - го лет у - же, в страда - ньях тяж - ких,

Кн. день и ночь том - лю - ся я; где же клят - вы,

264

Кн. у - ве - ре - нья; где о - бе - ты не - из - мен - ной тво -

Кн. ей люб - ви? В гру - сти лю - той, о - ди -

фл.

Кн.

- но кой, в му - ках рев - но - сти мла - ды - е дни мо -

Кн.

- и вле - ку. Ах, верь, нет бо - ле сил — люб - ви пре -

валт.

Кн.

- зре - нье мне — сно - сить; ре - ши - лась я са - ма —

фл.

Кн.

— те - бя в из - ме - не, в из - ме - не здесь на ме - сте у - ли -

Più mosso.

Кн.
 ЧИТЬ!

Князь.
 В пра - ве ли кто пре - сле до - вать

266 *Più mosso.*

окр.

Ольга.
 Князь, поз - воль и мне про - мол - вить

Кн.
 Ах, по - верь, не ста - ло си - лы

К.
 здесь ме - ня? В пра - ве ли.

О.
 сло - во и кня - ги - ню о - прав - дать!

Кн.
 рев - но - сти му - че - нья пе - ре - жить!

К.
 кто пре - сле - до - вать ме - ня?

*) Moderato.

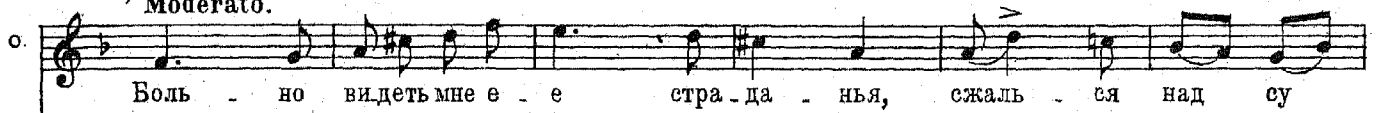

Moderato. ♩ = 84.

Князь.

267

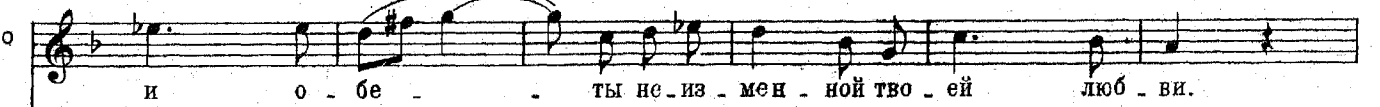
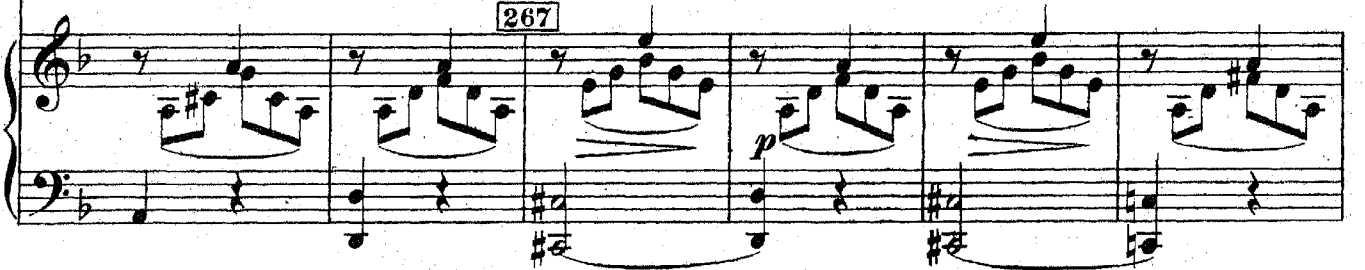

*) В партитуре два ♭ в ключе.

о. Вспом - ни сча - стье дней ми - нув - ших, без - мя - теж
 Кн. день и ночь без те - бя в му - ках рев
 К. что - ли я? Иль в по - ступ - ках сво - их.

фл.
гоб.

о. - но е бла - жен - ство преж - них дней! Е - е стра - да - нья
 Кн. - но сти мла - дые дни мо - и вле - ку! Те - перь ре - ши - лась
 К. вам от - чет о - бя - зан от - да - вать? За мной сле - дить я

дер. **268** *p*

о. ви - деть боль - но мне. *ad libit.* Ах, сжа - лись ты над
 Кн. я в из - ме - не здесь на ме - сте у - ли - чить те - бя.
 К. не поз - во - лю, нет!

ad libit.

* В партитуре имеется только другой, несколько сокращенный, конец этого к. трно, а именно:

о. Всей ты лю - бовь о - сре - тешь!
 Кн. Здесь у - ли - чить!
 Здесь ни - ко - му!

O. *accel.* не ю, сжа́ль - ся над не ю, по - верь мне, *riten.* *f* по - верь.

Кн. *accel.* По - верь, нет сил сно - сить пре - зре *riten.* нье мне.

К. *riten.* *f* Ре - бе - нок что - ли я?

O. *a tempo* Князь, ты в ней от -

Кн. *a tempo* Князь, по - верь, нет

К. *a tempo* И - ли в по - ступ - ках вам сво - их о - бя - зан я от -

O. - ра - ду, сча - стье об - ре - тешь!

Кн. сил пре - зре - нье мне сно - сить!

К. - чет, о - бя - зан от - да - вать?

Русалочка.

Пойдем же, князь;
а если мне не веришь,
знакомый голос мо-
жет быть, напомнит
тебе о матери моей.
Послушай.

Tempo di Allegretto.

Голос Русалки (за сценой).

Мой князь!.. Те.

Что слы - шу!

Что слы - шу!

На - та - ша!

269

Tempo di Allegretto. ♩ = 60.

арфа

f

p дер.

sf

p виол.

Русалочка.

Пойдем же, князь; а если
мне не веришь, знакомый
голос, может быть, напо-
мнит тебе о матери моей. Послушай.

Tempo di Allegretto.

Голос Русалки (за сценой).

Ossia.*)

Мой князь!.. Те.

Что слы - шу!

Что слы - шу!

На - та - ша!

269

Tempo di Allegretto. ♩ = 60.

арфа

f

p

sf

p виол.

*) Версия, напечатанная мелким шрифтом, принадлежит М. А. Балакиреву и сделана им с согласия и одобрения автора, А. С. Даргомыжского. С. Л.

Р. *бл., князь ми - - - лый, я при - - - зы -*

фл.

p

Р. *бл., князь ми - - - лый, я при - - - зы -*

фл.

p

Р. *- ва - - ю, все преж - - - ней стра - сти ю к те -*

Р. *- ва - - ю, все преж - - - ней стра - сти ю к те -*

R. *be* том - лю - ся я, при - ди *же* в те - ре - м мой, я

270

R. *be* том - лю - ся я, при - ди *же* в те - ре - м мой, я

270

R. *жду* те - бя по - преж - не - му, и бу - дем не - раз - луч - ны мы на век с то - бой; при -

accel. e cresc.

кл. гоб. фл.

accel. e cresc.

R. *жду* те - бя по - преж - не - му, и бу - дем не - раз - луч - ны мы на век с то - бой; при -

accel. e cresc.

accel. e cresc.

Piu mosso.

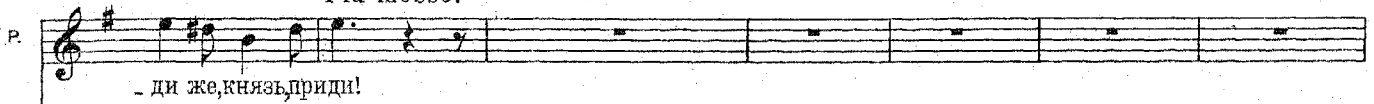

Ольга.

Княгиня.

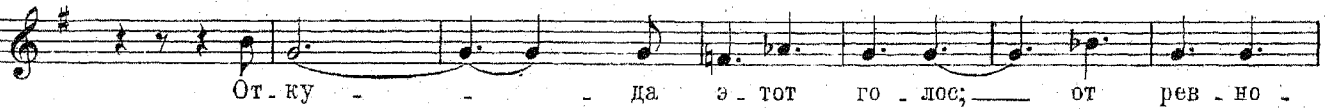

Князь.

Piu mosso.

Piu mosso.

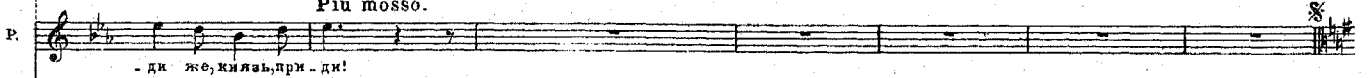

Ольга.

Княгиня

Князь.

Piu mosso.

Русалочка.
Пойдем же, Князь.

о за - ми - ра - ет дух!

кн. - сти пы - ла - ет кровь!

к. преж - ню ю лю - бовь!

(берет за руку русалочку)

гоб.
арфа
тромб.

к Не - воль - ной си - лой ме - ня вле -

272

окр.

Ольга.

Те - бя у - мо - ля ю, князь, воз - вра - тись до -

Княгиня.

Те - бя у - мо - ля ю, князь, воз - вра - тись до -

к - чет!

кл.
юкр.
виол. и фаг.

Не слушай их, пойдём!

О. мой, не к доб-ру — те-бя здесь у-вlech хо-тят!

Кн. мой, не к доб-ру те-бя здесь у-вlech хо-тят!

фл.

Князь.

Не-воль-ной си-лой ме-

273

тромб.

Ольга.

Ах, сжа-лься над на-ми, князь, воз-вра-тись до-

Княгиня.

Ах, сжа-лься над на-ми, князь, воз-вра-тись до-

К. ня — вле-чет!

гоб.

тромб.

O. мой! Ах, ежаль - ся, князь!

Кн. мой! По - верь нам,

К. (к Русалочке)
Кровь ки - пит в гру - ди! Ах, ве -

O. ты бле - ден как, раз - стро - ен ты, ах,

Кн. ты бле - ден, раз - стро - ен;

К. - ди ме - ня, ве - ди еко - рей! На -

O. ежаль - ся, ах,

Кн. ты бле - ден и раз - стро - ен, князь, по -

К. - та - ша! лю - бо - ви - ю к те -

274

cresc.

О. *сжаль - ся, по - верь нам; О, бо - же, ты за - щи -*

Кн. *(увида Мельника)*
- верь мне, в те - рем по - спешим. О, бо - же, ты за - щи -

К. *- бе пы - ла - ет серд - це вновь! Да! к те - бе пы -*

О. *- ти нас от бе - ды!*

Кн. *- ти нас от бе - ды!*

- ла - ет серд - це вновь!

Мельн.

(Вбегает Мельник и отталкивает Княгиню и Ольгу, как будто защищая Князя).

Прочь!

Allegro non troppo.

M. *От стань-те, я здеш-ний во-рон,*

Allegro non troppo. $\text{♩} = 92$.

M. *здешний во-рон и хо-зя-ин!*

mf *тромб.* *f* *sf* *габ.*

(указывая на князя)

M. *Он наш же-них, е-го мы не у-*

275 *p* *cresc.* *f*

M. *.сту-лим! Се-год-ня евадь-ба и вас на пир я при-гла-*

sf *валт.* *f*

Allegro vivace.

м. *p*

- ша - ю!

Allegro vivace. $\text{♩} = 100.$

Ольга.

Страх вол-ну-ет грудь, и серд-це роб-ко-е тре-пе-щет, дух за-ми-

Княг.

Страх вол-ну-ет грудь, и серд-це роб-ко-е тре-пе-щет, нет

Князь.

К ней о-пять ду-ша мо-я стре-мит-ся; о-пять зна-

м.

Да, он наш, е-го мы не у-сту-пим; се-

p стр.

-ра-ет, без-сил-но сло-во, ду-ша го-то-ва из-ме-нить;

ки.

си-лы, нет си-лы ды-ха-нье пе-ре-нести,

к.

-ко-мы-е меч-ты, зна-ко-ма-я лю-бовь вол-ну-ют грудь мо-ю.

-год-ня он дол-жен вен-чать-ся с до-че-рью мо-ей;

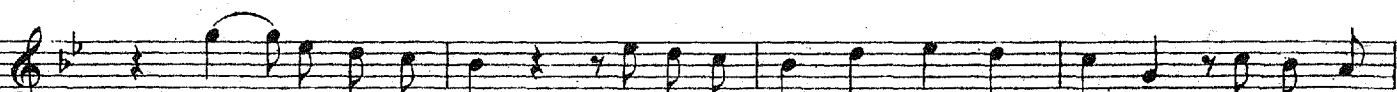
О.  здесь, в кра-ю глу-хом, та-ко-ю позд-не-ю по-ро-ю, вда-ли от

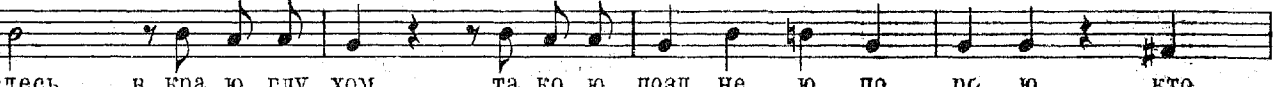
Кн.  здесь, в кра-ю глу-хом, та-ко-ю позд-не-ю по-ро-ю, кто

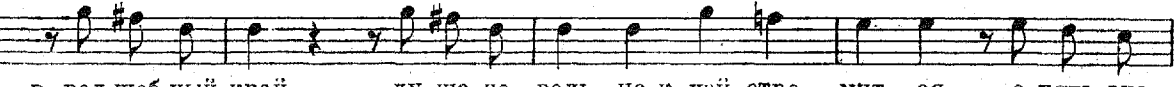
К.  Да, в волшеб-ный край ду-ша не-воль-но к ней стре-мит-ся, о-пять зна-

М.  да, он нац, е-го мы не у-сту-пим, се-

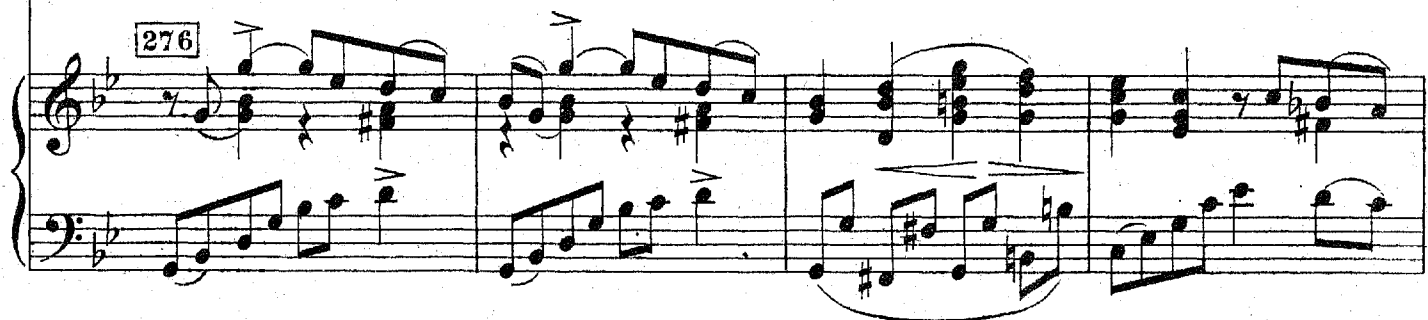
276 

О.  до-ма, кто за-щи-тит нас от на-па-де-ний злых лю-дей!

Кн.  мо-жет за-щи-ту, за-щи-ту нам по-дать!

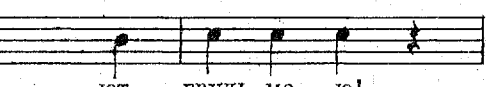
К.  -ко-мы е меч-ты, зна-ко-ма-я лю-бовь вол-ну-ют грудь мо-ю!

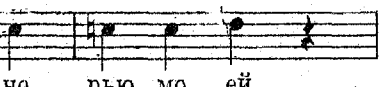
М.  го-дя он дол-жен вен-чать-ся с до-че-рью мо-ей.

О. Князь, не по-ки - дай, не по-ки - дай нас, у - мо - ля - ю, ты о - ча -

Кн. Князь, не по-ки - дай, не по-ки - дай нас, у - мо - ля - ю, ты о - ча -

К. К ней ту - да, ту - да в тот край вол - шеб - ный не-вольной

М. Я на пир, на пир вас при - гла - ша - ю, ра - ды мы го -

О. - ро-ван враждебной си - лой, уйдем ско - ре - е, ско - ре - е; по -

Кн. - ро-ван враждебной си - лой, уйдем ско - рей, ско - рей; по -

К. си - лой, не-вольной си - лой ме - ня вле - чет ту - да, ту -

М. - стям и будем ве - се - лить - ся, будем ве - се - лить - ся, и по - здра - вим мо - ло -

cresc.

О. - верь, мне, что не к добру те-бя увлечь хо-

Кн. - верь, мне, что не к добру те-бя у-

К. - да, в тот волшебный край меня вле-

М. - дых, по-здравим молодых и выпьем их здо-ро-

О. - тят, по-верь мне, не к добру те-бя увлечь хо-тят, ах,

Кн. - влечь, по-верь мне не к добру те-бя увлечь хо-тят, ах,

К. - чет, в волшебный край меня вле-чет! о-

М. вье; он наш же-них, онъ наш же-них; се-го-дня

277

о. сжался, над на-ми, ах, сжался над на-ми, ско-ре-е в сво-ей те-рем по-спе-

кн. сжался, над на-ми, ах, сжался, ско-ре-е в сво-ей те-рем мы по-спе-

к. -ставьте, о-ставьте, я дол-жен ис-полнить, я дол-жен ис-полнить сво-ю

м. на сва-дь-бу, се-го-дня на сва-дь-бу вас дру-жно я при-гла-ша-

о. -шим. Стра-х вол-ну-ет грудь, и серд-це роб-ко-е тре-пе-щет;

кн. -шим. В вол-не-ньи грудь, и серд-це силь-но тре-пе-щет;

к. -бет! В вол-шеб-ный край ду-ша не-воль-но стре-мит-ся;

м. -ю. Он наш е-го мы не у-сту-пим;

о. здесь, в кра-ю глу-хом, вда-ли от всех, кто за-щи-тит нас!

Кн. страх вол-ну-ет грудь, и серд-це силь-но тре-пе-щет!

к. к ней, в волшебный край, ду-ша не-воль-но стре-мит-ся,

м. да, он чаш! у нас се-го-дня свадь-ба

278

cresc.

f

о. Ах, сжа-ль-ся над на-ми, — Князь! ах,

Кн. Князь, — те-бя мо-лю, не по-ки-дай нас; сжа-ль-ся,

к. дол-жен ис-пол-нить я свой о-бет! О-

м. и всех на пир я се-го-дня при-гла-ша-ю;

ff

p

Più mosso.

О.  сжался над на - ми, сжался над на - ми! По - верь, — не к доб -

Кн.  сжал - ся ты над на - ми, ах, по - верь, те -

К.  - ставь - те, ах, о - ставь - те, дол - жен я ис -

М.  ста - нем ве - се - лить - ся и здо - ро - вье

Più mosso.

О.  - ру те - бя у - влечь хо - тят, — не к доб - ру те - бя у - влечь здесь —

Кн.  - бя у - влечь хо - тят, — не к доб - ру те - бя у - влечь здесь —

К.  - пол - нить свой о - бет, прочь, — о - ставь - те —

М.  вы пьем мо - ло - дых; на пир ве - се - лый при - гла - ша - ем —

о. — хо — тят, — не к доб — ру те — бя у — влечь здесь, — у —

Кн. — хо — тят, — не к доб — ру те — бя у — влечь здесь, — у —

к. — ме — ня, дол — жен я ис — пол —

м. — мы всех, на пир ве — се — лый при — гла — ша — ем — — — — — ее —

(Княгиня и Ольга приходят в отчаяние).

о. влечь — хо — тят! Спа — си

Кн. влечь — хо — тят! Спа — си

к. нить — о — бет!

м. го — дня всех! И — дем! И —

279

О. - те! Спа - си - те! А!..

Кн. - те! Спа - си - те! А!..

М. - дем! Те - бя

(Русалочка кидается в реку, вслед за нею Мельник сталкивает в воду князя и убегает в сторону. Княгиня падает без чувств. Ольга старается около нее).

М. О - жи - да - ют!

ХОР РУСАЛОК (в воде)
Sopr. Alt. Ха, ха, ха, ха, ха, ха, ха, ха,

ХОР ОХОТНИКОВ (убегает)
Ten. Bass. Здесь! Здесь чей то го - лос на по - мощь зовет!

X.P.
 ха, ха, ха, ха, ха, ха, ха! Ха, ха, ха, -

X.O.
 Как? Здесь кня - ги - ня са - ма и без чувств!

280

X.P.
 ха, ха, ха, ха, ха, ха, ха, ха, ха, ха, ха, ха, ха!

X.O.
 Слышь! То ведь хо - хот про -

X.P.
 Ха, ха, ха, ха, ха, ха, ха, ха, ха, ха, ха, ха, ха,

X.O.
 - кня - тых ру - са - лок, ох! тут не

X.P. ха, ха, ха, ха, ха, ха, ха! Те - перь, те - перь от

X.O. доб - ро - е слу - чи - лось, на - до

cresc.

X.P. нао он не уй -

X.O. кня - зя от - ис -

(Перед авансценой, снизу, подымается облако, которое закрывает всю сцену. Когда оно проходит, открывается вид на подводную часть Днепра, в роскошной обстановке подводного царства. Луна светит сквозь воду. Сцена освещается голубым огнем. Русалки стоят в живой картине, посреди них - царца. Сверху показывается группа русалок. Они плывут и влекут за собой труп князя к стопам своей царцы.)

Allegro.

X.P. - дет!

X.O. - каты!

Allegro. ♩ = 100.

