M-18-24

à Mlle VAN-GHEL.

THÉÂTRE DES FOLIES-DRAMATIQUES.

# LE PETIT FAUST

## MÉPHISTO

Opéra bouffe

en

3 ACTES.

Musique

DE

HERVÉ.

PR: 4f. 50

( 10 SGR.)

## POLKA-MAZURKA

PR: 4f. 50

( 10 SGR.)

# ÉMILE ETTLING

*Du même Auteur:*

OPHÉLIE: *Polka-mazurka sur Hamlet.* — PICCOLINO: *Brindisi de Tivoli; Polka-mazurka.*

*Suite de Valses sur Geneviève de Brabant.*

Paris, Au MÉNESTREL, 2bis rue Vivienne, HEUGEL et Cie Editeurs;

*Propriété pour la France et l'Etranger.*

Dépôt, Berlin, Furstner, Französische Strasse, 49.

AU MÉNESTREL
2 BIS R. Vivienne
HEUGEL & Cie

# LE PETIT FAUST

Opéra bouffe
de
**HERVÉ**
A M.lle VAN-GELL.

MÉPHISTO
**POLKA - MAZURKA**

Pour Piano
par
**E. ETTLING.**
Op: 136.

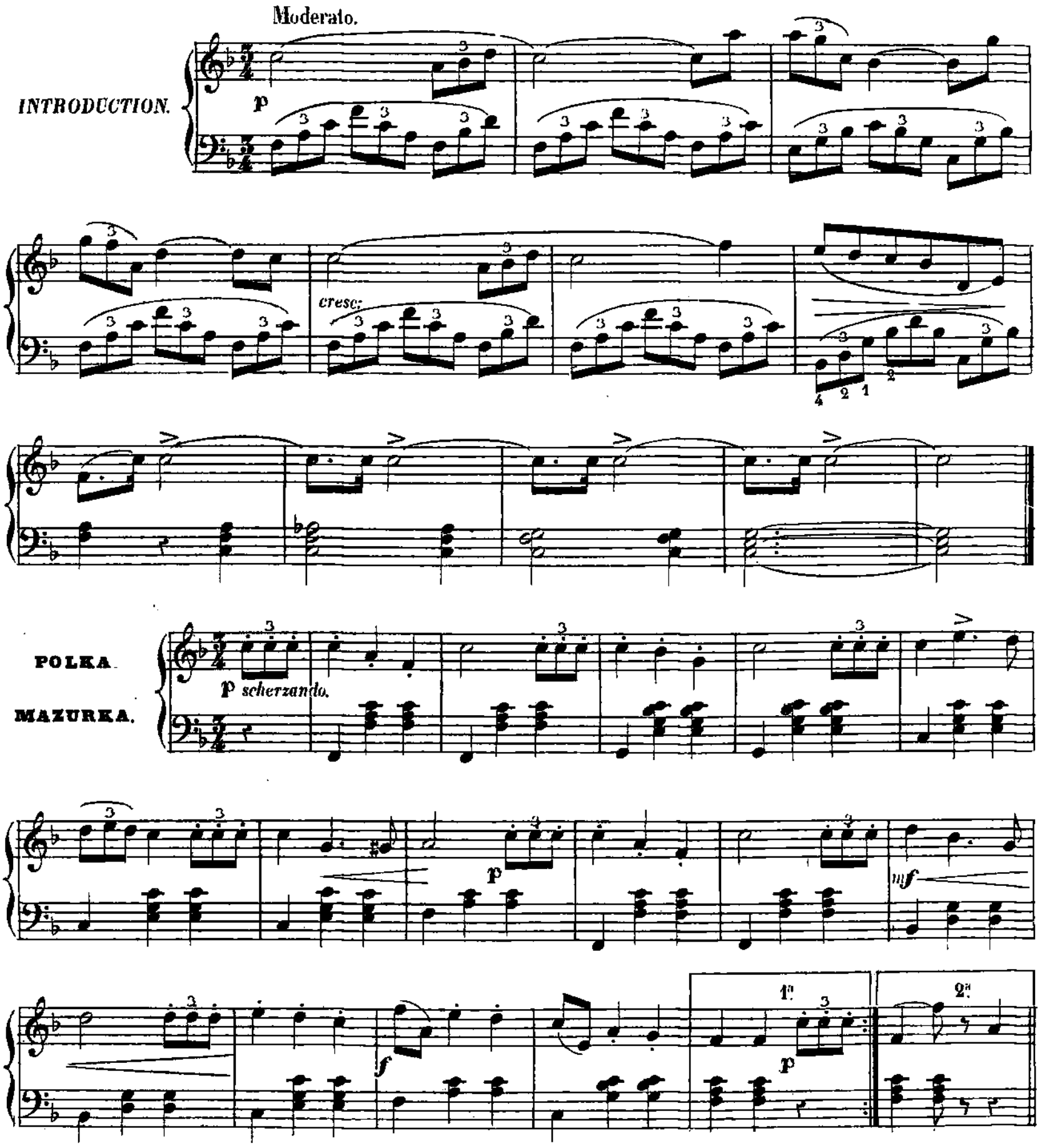

ff

sf

ff

sf

cresc.

p

scherzando.

p

mf

f

1a

2a

*p grazioso.*

1ª

2ª

*p*

*ff*

*ff*

*p*

*f*

*ff*

*p*

*leggiero.*

*p*

*f*

*p*

*f*

*ff*

*fff* *mf*

*f* *p*

Basse
ad lib.

**CODA.**

*p scherz.*

*p* *mf*

*f* *p*

*f* *mf*

*f* *fff*

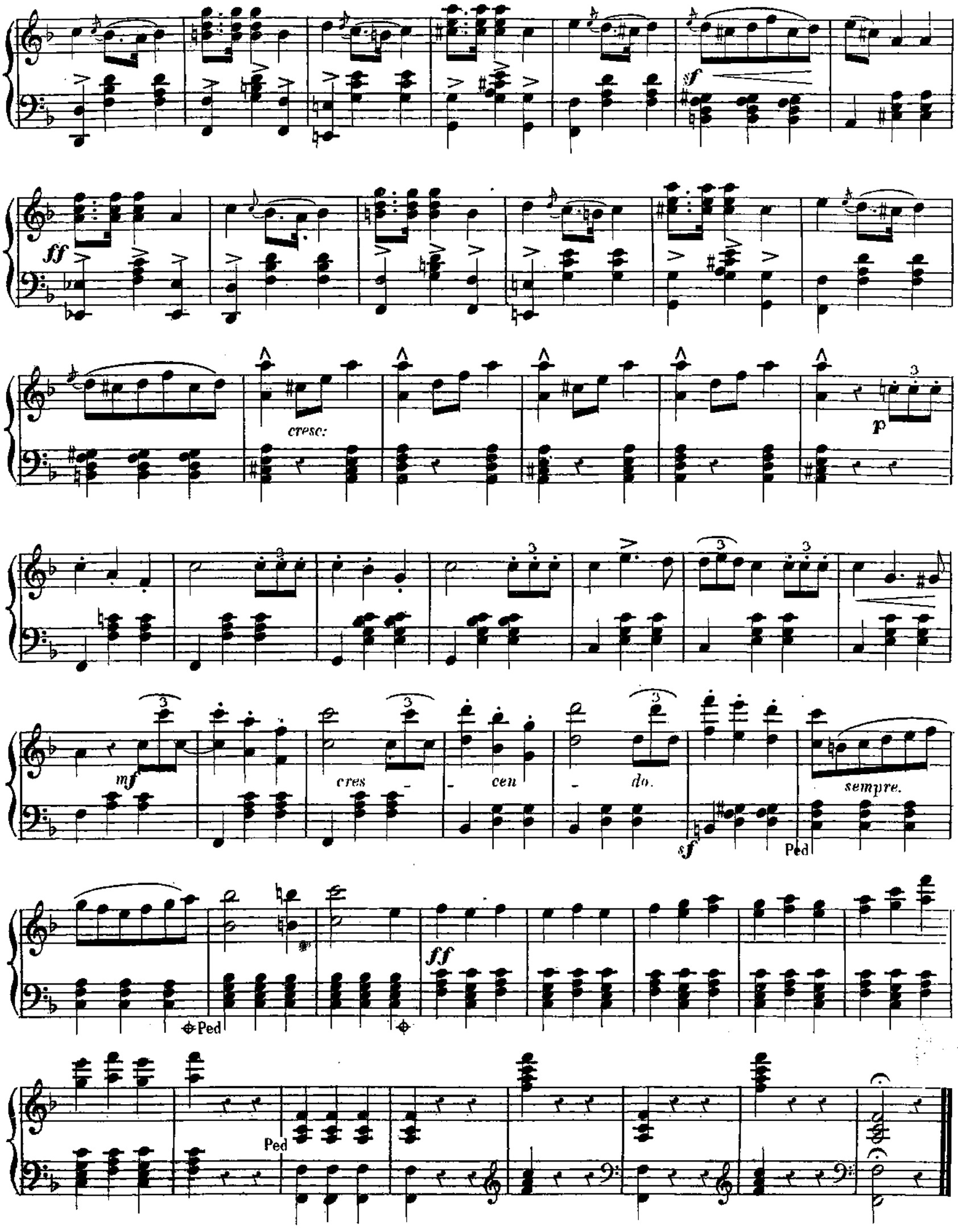
sf
ff
cresc:
p
mf
cres - cen - do.
sf
Ped
sempre.
Ped
ff
Ped