Graupner,Christoph (1683-1760) BRD DS Mus.ms 446/4

Der Herr erhöre Dich in der Noth [Kantate für 2 Clarinen, 2 Hörner, 2 Chalumeaux, Fagott, 4 Pauken, 2 Violinen, Viola, Sopran, Alt, Tenor, 2 Bässe und Basso continuo zum 50jährigen Regierungsjubiläum des Landgrafen Ernst Ludwig am 17. Februar 1738.]

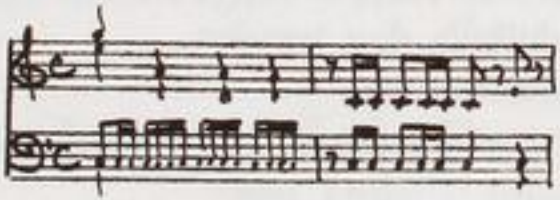

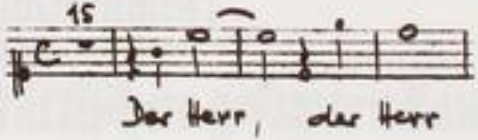

Autograph Januar 1738. 35 x 21 cm.

partitur: 20 Bl. Alte Zählung: 10 Bogen.

Stimmen fehlen. Alte Sign.: 142/39.

Gedruckter Text beiliegend und 43 A 416/16.

Kopien e. Abschrift d. Chores "Der Herr erhöre dich" von d. Hand J.Chr.H.Rincks s. Mus.ms. 1697/8 (nach Fr 114)

http://tudigit.ulb.tu-darmstadt.de/show/Mus-Ms-446-04/0001
Universitäts- und Landesbibliothek Darmstadt

Mus. ms. 446/4

Das
dem HERRN aller Herren
gebührende
Lob- und Danck-Opffer,
Welches,
Als der
Durchleuchtigste Fürst und Herr,
HERR
Ernst Ludwig,
Landgraf zu Hessen / Fürst zu Herßfeld / Graf zu Catzenelnbogen / Dietz / Ziegenhain / Nidda / Schaumburg / Ysenburg und Büdingen ꝛc. ꝛc.
Das fünffzigste Jahr
Dero
Preiß-würdigsten und Ruhm-vollen Regierung
gesegnet und glücklich zurücklegten;
An dem deshalben
In Dero Hochfürstl. Hessen-Darmstättischen gesamten Landen
Am 17ten Februarii 1738.
feyerlichst-begangenen
Danck- und Jubel-Fest,
Vermittelst
Devoter Kirchen-MUSIC
nebst
Unterthänigstem Glückwunsch,
darbringen sollen
Die sämtliche Hoch-Fürstliche Schloß-CAPELLE.

Darmstadt, druckts Gottfried Heinrich Eylau, Fürstl. Hessis. Hof- und Cantzley-Buchdrucker.

TECHNISCHE UNIVERSITÄT DARMSTADT
http://tudigit.ulb.tu-darmstadt.de/show/Mus-Ms-446-04/0002
Universitäts- und Landesbibliothek Darmstadt

Psalm. XX. 1. 2.

DEr HERR erhöre Dich in der Noth; der Name des GOttes Jacob schütze Dich. Er sende Dir Hülffe vom Heiligthum / und stärcke Dich aus Zion.

O! GOtt! hier kommen wir
Zu deinem Gnaden-Thron geschritten,
Mit Andacht Demuths-voll von dir
Erhörung, Hülffe, Schutz und Stärcke
Vor **Unsern Fürsten** auszubitten.
Heut gehen fünffzig Jahr zu Ende,
Da du **Sein Haupt und theure Seele**
Mit deinem Geist, mit Krafft, mit Freuden-Oele
Gesalbt, und auf den Thron gesetzt.
HERR! wunderbar sind deine Wercke,
Und das erkennet unsre Seele wohl,
Das ist, was uns mit innrer Lust ergetzt;
Drum soll
Bey solcher Güte Wunder-Proben
Hertz, Hand und Mund dich freudigst loben.
Und wie du sonst den **Fürsten-Thron** gestützt;
Ihn Selbst mit starcker Allmachts-Hand geschützt;
So faltet auch die Andacht heut die Hände.
Wir bitten dich:
Erhöre, helffe, schütze, stärcke
Den Landes-Fürst/ Ernst Ludewig.

ARIA.

TECHNISCHE UNIVERSITÄT DARMSTADT
http://tudigit.ulb.tu-darmstadt.de/show/Mus-Ms-446-04/0003
Universitäts- und Landesbibliothek Darmstadt

ARIA.

GOtt! du HErr der Ewigkeiten!
Diesen Tag der süssen Freuden
Hast du uns zur Lust gemacht.
Laß uns frölich drinnen freuen/
Dir das Weyrauch-Opffer streuen.
Unsern Fürsten, Seine Wercke/
Seine Weißheit/ Krafft und Stärcke
Hat dein Allmachts-Schutz bewacht.

D. C.

O! grosser Jehovah!
Das wachsame Erkänntniß unsers Glückes,
Die grosse Gunst des himmlischen Geschickes
Läßt uns in tausend Frölichkeiten
Die treue Hertzen weiden.
Heut singen wir: Hallelujah! Hallelujah!
Ein güldner Tag
Erweckt zu solcher Jubel-Lust;
Ein grosser Tag, der wenig seines gleichen weiß;
Ein froher Tag, woran der Unterthanen Brust
Sich kaum auf einmahl heut zu sättigen vermag.
Dis seltne Freuden-Fest,
Das uns der HErr begehen läßt,
Ist nur vor Darmstadt aufgehoben.
Gantz Teutschland, ja Europens weiter Crayß
Weiß unter tausend Gütigkeiten
Vorjetzt wie wir, von keinen solchen Seltenheiten;
Drum wollen wir dem Höchsten jauchzen, dancken, loben.

Choral.

Nun lob/ mein' Seel/ den HErren/ was in mir ist den Namen sein: Sein' Wohlthat thut er mehren/ vergiß es nicht/ o! Hertze mein: Hat dir dein' Sünd vergeben/ und heilt dein' Schwachheit groß/ errettet dein armes Leben/ nimmt dich in seinen Schooß; mit reichem Trost beschüttet/ verjüngt dem Adler gleich; der König schafft Recht/ behütet/ die leiden in seinem Reich.

ARIA.

TECHNISCHE UNIVERSITÄT DARMSTADT
http://tudigit.ulb.tu-darmstadt.de/show/Mus-Ms-446-04/0004
Universitäts- und Landesbibliothek Darmstadt

ARIA.

Frohlocket mit Hertzen/ mit Händen/ mit Zungen/
Lobsinget GOtt im Jubel-Ton.
Durchtönet die Lüffte mit freudigen Chören/
Laßt loben/ laßt dancken/ laßt jauchzen jetzt hören;
Kommt gebeugt vor GOttes Thron.
Bittet: Allmächtiger Lebens-Erhalter!
Befest'ge des Fürsten schön blühendes Alter/
Sey Sein Schutz/ Sein Schild/ Sein Lohn.

D. C.

Ja! ja! wir sind bereit;
So wills die Pflicht der Danckbarkeit:
Wir sollen dir, o! GOtt! ein heisses Andachts-Opffer bringen,
Und zur Vermehrung deines Ruhms und Ehr
Erfreute Jubel-Lieder singen.
Von nun an immer mehr und mehr
Danckſagung und Gebet, Fürbitte, starckes Flehen,
Für Unsers Fürsten hohes Wohlergehen,
Zu deinem Thron hinauf zu senden,
Soll sich bey uns nicht enden.
Den Wunsch, den wir in Freudigkeit gethan,
Schreib du, o! reicher GOtt! zu lauter Segen an.
Er ist noch allzeit glücklich eingetroffen;
Drum will der Glaube freudigst hoffen,
Du wirst dein Gnaden-Ohr auch heute zu uns wenden.
Wohlan! du wilst uns wohl!
Sprich doch: Der Landes-Vater soll
Bis auf die spät'ste Zeiten leben:
Dein Wort will ja Versichrung zur Erhörung geben.

Jesa. XL. 31.

Die auf den HERRN harren/ kriegen neue Krafft/ daß sie auffahren mit Flügeln/ wie Adler/ daß sie lauffen/ und nicht matt werden/ daß sie wandeln/ und nicht müde werden.

Durch-

Durchleuchtigster Regent!
So spricht der HErr zu unserm Opffer-Dienst und Flehen:
Ja! Amen! ja! es soll geschehen.
Das Auge GOttes sieht Dich gnädig an.
Du wirst mit neuer Krafft von oben angethan.
Die Freude an dem HErrn bleibt Deine Stärcke,
GOtt segnet Dich, und Deine Wercke,
Sein Vater-Arm will sich um Deine Lenden schlagen,
Und Dich, bis in das graue Alter tragen.
Ja! ja! so spricht der HErr, der aller Creaturen Meister:
Es sollen Deine Lebens-Geister
Verjüngt und neu-gebohren seyn,
Daß Du, o grosser Fürst!
Wie Adler, Dich verjüngen,
In ein sehr hohes Alter schwingen,
Und bis Du Lebens-satt
Fortlauffen, und nicht matt-
Fortwandeln, und nicht müde werden wirst.
HErr Zebaoth! du wirst nach deinem guten Willen,
Wunsch und Gebeth erfüllen.
Der regen Andacht heisser Brand
Ist nochmahls unverruckt auf deinen Thron gewand.

ARIA.

Segnender Himmel! so segne den Fürsten/
Mit Gnade/ mit Friede/ mit Stärcke/ mit Ruh.
Schütze Ihn ferner beym klugen Regieren/
Laß Ihn beharrliches Wohlseyn verspühren.
Laß des frohen Tages Schein
Nur die Helffte der Regierung und der Lebens-
Tage seyn;
Ja setze Ihm mehrere Jahre hinzu.

D. C.

Nun HErr! nimm dieses Opffer an,
Das Pflicht und Danckbarkeit dir bringt,
Und durch die Wolcken zu dir dringt.

Die

Die Freude soll der Andacht Glut begleiten;
Und dir ein schuldig Lob aus dieser Lust bereiten,
Denn du hast grosse Ding an uns gethan,
Deß sind wir fröhlich.
Doch schlägt ein jeder bey der Jubel-Lust
Gebückt an seine Brust,
Und spricht mit freudigem Gemüthe:
Wie theu'r, o! GOtt! wie theu'r ist deine Güte.

Choral. vers. 5.

Sey Lob und Preiß mit Ehren GOTT Vater/ Sohn und Heiligem Geist/ der woll in uns vermehren/ was er uns aus Genaden verheißt. Daß wir ihm fest vertrauen, gäntzlich uns lassen auf ihn/ von Hertzen auf ihn bauen, daß unser Hertz/ Muth und Sinn ihm fröhlich thun anhangen/ drum singen wir zur Stund/ Amen! wir werdens erlangen/ glauben wir von Hertzens-Grund.

Amen! Amen!
Vater in der Höhe!
Unser Wunsch geschehe!
Und alles Volck lobsinge deinem Namen!
Amen! Amen!

TECHNISCHE UNIVERSITÄT DARMSTADT
http://tudigit.ulb.tu-darmstadt.de/show/Mus-Ms-446-04/0007
Universitäts- und Landesbibliothek Darmstadt

Mus 446/4

1738

Der Herr erhöre dich in der Noth.

142.
39

~~7338~~/4

Partitur.

M: Jan: 1738 — 30ter Jahrgang

TECHNISCHE UNIVERSITÄT DARMSTADT
http://tudigit.ulb.tu-darmstadt.de/show/Mus-Ms-446-04/0008
Universitäts- und Landesbibliothek Darmstadt

446/4

F. A. F. M. Jan: 1788.

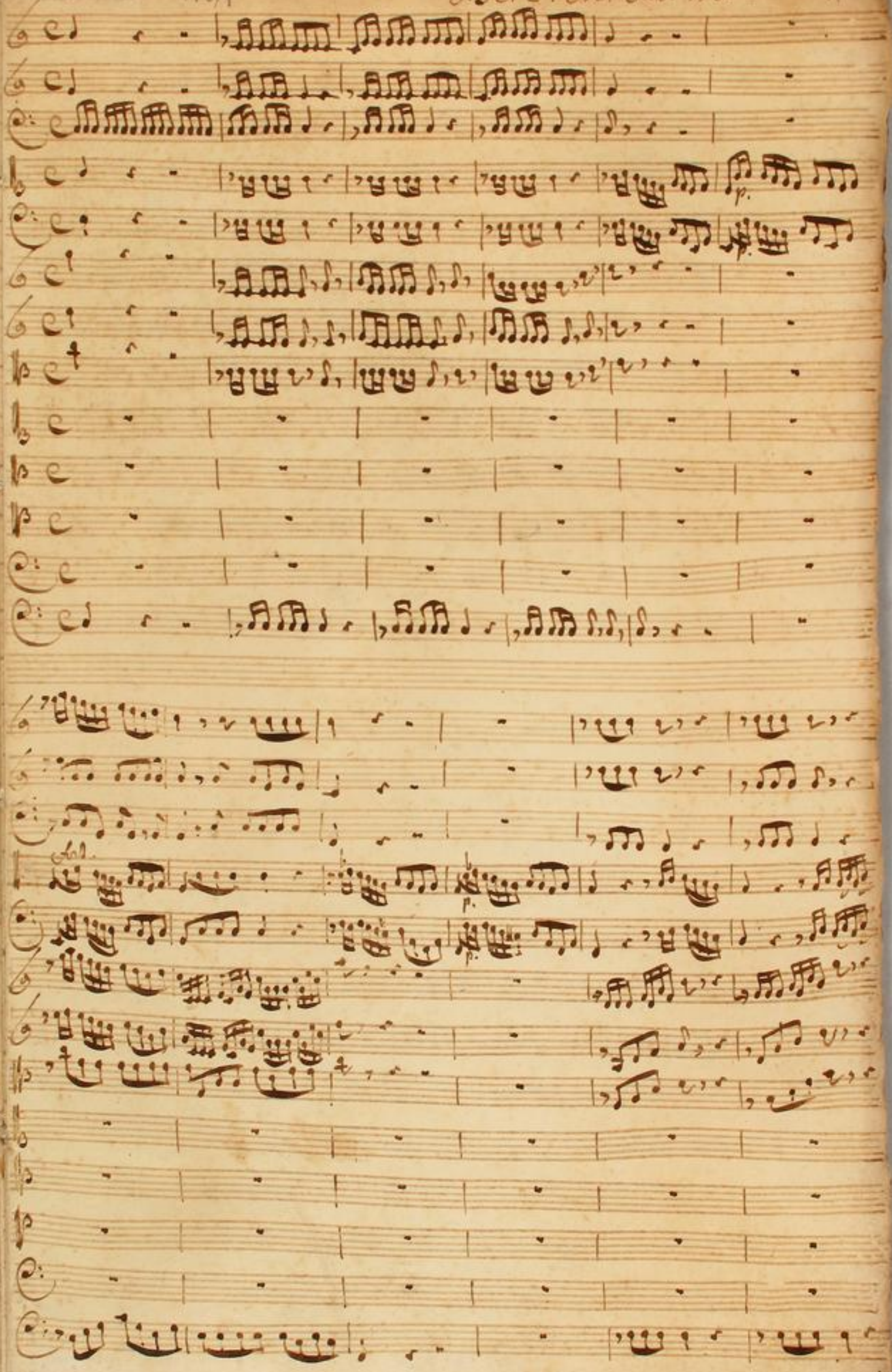

TECHNISCHE UNIVERSITÄT DARMSTADT
http://tudigit.ulb.tu-darmstadt.de/show/Mus-Ms-446-04/0009
Universitäts- und Landesbibliothek Darmstadt

TECHNISCHE UNIVERSITÄT DARMSTADT
http://tudigit.ulb.tu-darmstadt.de/show/Mus-Ms-446-04/0010
Universitäts- und Landesbibliothek Darmstadt

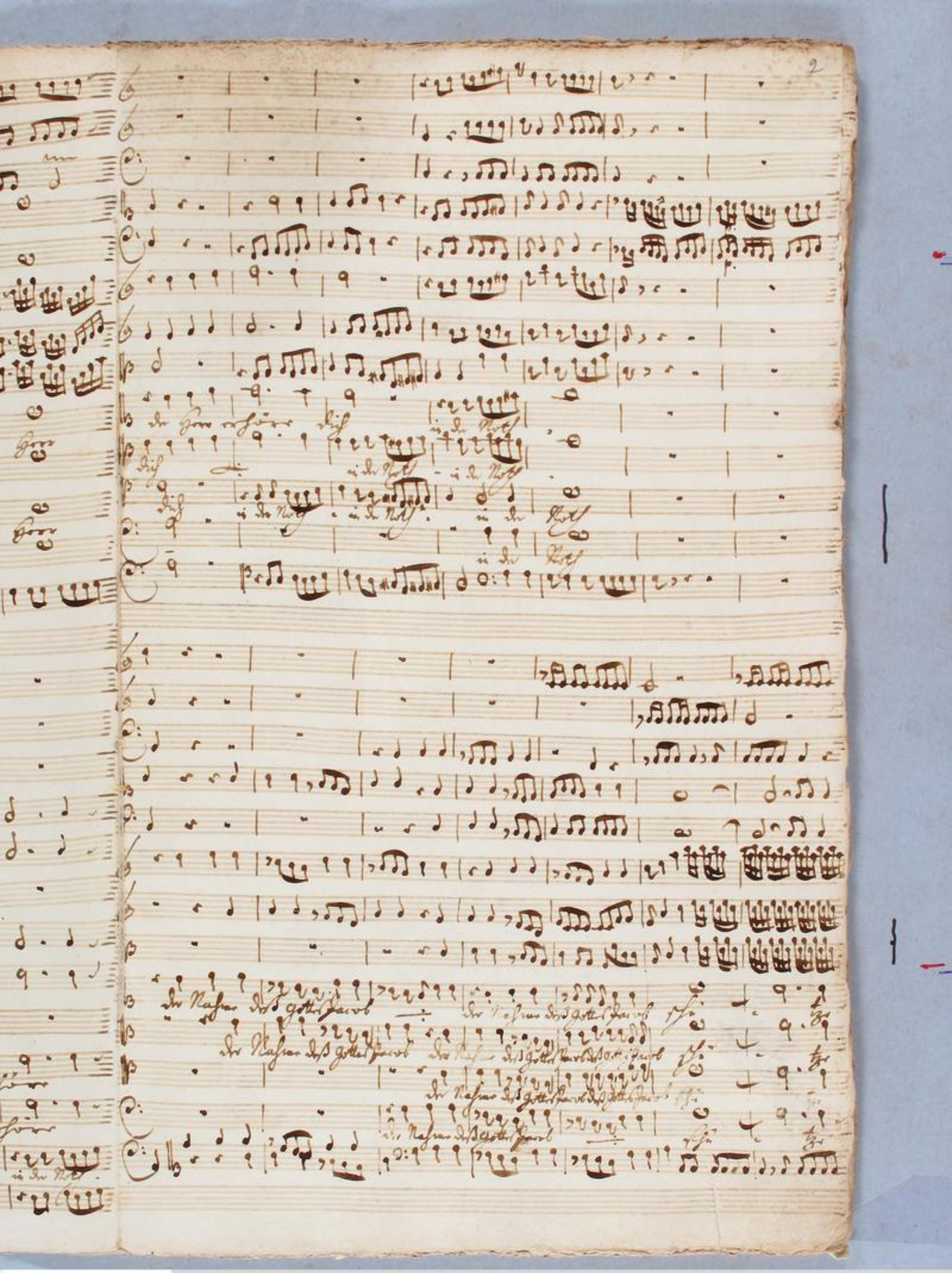

TECHNISCHE UNIVERSITÄT DARMSTADT
http://tudigit.ulb.tu-darmstadt.de/show/Mus-Ms-446-04/0011
Universitäts- und Landesbibliothek Darmstadt

TECHNISCHE UNIVERSITÄT DARMSTADT
http://tudigit.ulb.tu-darmstadt.de/show/Mus-Ms-446-04/0012
Universitäts- und Landesbibliothek Darmstadt

TECHNISCHE UNIVERSITÄT DARMSTADT
http://tudigit.ulb.tu-darmstadt.de/show/Mus-Ms-446-04/0013
Universitäts- und Landesbibliothek Darmstadt

TECHNISCHE UNIVERSITÄT DARMSTADT
http://tudigit.ulb.tu-darmstadt.de/show/Mus-Ms-446-04/0014
Universitäts- und Landesbibliothek Darmstadt

TECHNISCHE UNIVERSITÄT DARMSTADT
http://tudigit.ulb.tu-darmstadt.de/show/Mus-Ms-446-04/0015
Universitäts- und Landesbibliothek Darmstadt

TECHNISCHE UNIVERSITÄT DARMSTADT
http://tudigit.ulb.tu-darmstadt.de/show/Mus-Ms-446-04/0016
Universitäts- und Landesbibliothek Darmstadt

TECHNISCHE UNIVERSITÄT DARMSTADT
http://tudigit.ulb.tu-darmstadt.de/show/Mus-Ms-446-04/0017
Universitäts- und Landesbibliothek Darmstadt

TECHNISCHE UNIVERSITÄT DARMSTADT
http://tudigit.ulb.tu-darmstadt.de/show/Mus-Ms-446-04/0018
Universitäts- und Landesbibliothek Darmstadt

TECHNISCHE UNIVERSITÄT DARMSTADT
http://tudigit.ulb.tu-darmstadt.de/show/Mus-Ms-446-04/0019
Universitäts- und Landesbibliothek Darmstadt

TECHNISCHE UNIVERSITÄT DARMSTADT
http://tudigit.ulb.tu-darmstadt.de/show/Mus-Ms-446-04/0020
Universitäts- und Landesbibliothek Darmstadt

TECHNISCHE UNIVERSITÄT DARMSTADT
http://tudigit.ulb.tu-darmstadt.de/show/Mus-Ms-446-04/0021
Universitäts- und Landesbibliothek Darmstadt

TECHNISCHE UNIVERSITÄT DARMSTADT
http://tudigit.ulb.tu-darmstadt.de/show/Mus-Ms-446-04/0022
Universitäts- und Landesbibliothek Darmstadt

TECHNISCHE UNIVERSITÄT DARMSTADT
http://tudigit.ulb.tu-darmstadt.de/show/Mus-Ms-446-04/0023
Universitäts- und Landesbibliothek Darmstadt

TECHNISCHE UNIVERSITÄT DARMSTADT
http://tudigit.ulb.tu-darmstadt.de/show/Mus-Ms-446-04/0024
Universitäts- und Landesbibliothek Darmstadt

TECHNISCHE UNIVERSITÄT DARMSTADT
http://tudigit.ulb.tu-darmstadt.de/show/Mus-Ms-446-04/0025
Universitäts- und Landesbibliothek Darmstadt

TECHNISCHE UNIVERSITÄT DARMSTADT
http://tudigit.ulb.tu-darmstadt.de/show/Mus-Ms-446-04/0026
Universitäts- und Landesbibliothek Darmstadt

Piano

TECHNISCHE UNIVERSITÄT DARMSTADT
http://tudigit.ulb.tu-darmstadt.de/show/Mus-Ms-446-04/0027
Universitäts- und Landesbibliothek Darmstadt

TECHNISCHE UNIVERSITÄT DARMSTADT
http://tudigit.ulb.tu-darmstadt.de/show/Mus-Ms-446-04/0028
Universitäts- und Landesbibliothek Darmstadt

TECHNISCHE UNIVERSITÄT DARMSTADT
http://tudigit.ulb.tu-darmstadt.de/show/Mus-Ms-446-04/0029
Universitäts- und Landesbibliothek Darmstadt

TECHNISCHE UNIVERSITÄT DARMSTADT
http://tudigit.ulb.tu-darmstadt.de/show/Mus-Ms-446-04/0030
Universitäts- und Landesbibliothek Darmstadt

TECHNISCHE UNIVERSITÄT DARMSTADT
http://tudigit.ulb.tu-darmstadt.de/show/Mus-Ms-446-04/0031
Universitäts- und Landesbibliothek Darmstadt

TECHNISCHE UNIVERSITÄT DARMSTADT
http://tudigit.ulb.tu-darmstadt.de/show/Mus-Ms-446-04/0032
Universitäts- und Landesbibliothek Darmstadt

TECHNISCHE UNIVERSITÄT DARMSTADT
http://tudigit.ulb.tu-darmstadt.de/show/Mus-Ms-446-04/0033
Universitäts- und Landesbibliothek Darmstadt

TECHNISCHE UNIVERSITÄT DARMSTADT
http://tudigit.ulb.tu-darmstadt.de/show/Mus-Ms-446-04/0034
Universitäts- und Landesbibliothek Darmstadt

TECHNISCHE UNIVERSITÄT DARMSTADT
http://tudigit.ulb.tu-darmstadt.de/show/Mus-Ms-446-04/0035
Universitäts- und Landesbibliothek Darmstadt

TECHNISCHE UNIVERSITÄT DARMSTADT
http://tudigit.ulb.tu-darmstadt.de/show/Mus-Ms-446-04/0036
Universitäts- und Landesbibliothek Darmstadt

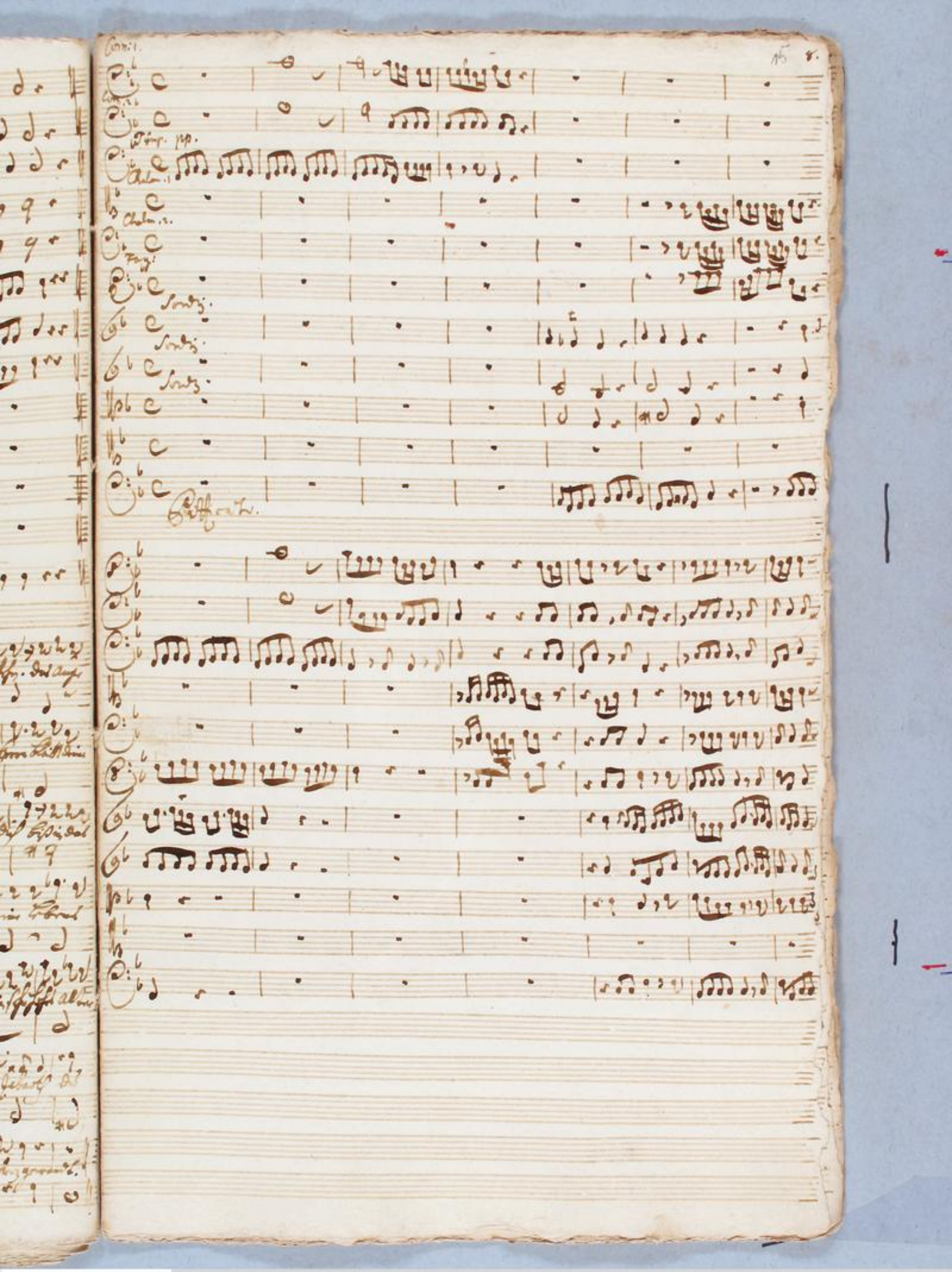

TECHNISCHE UNIVERSITÄT DARMSTADT
http://tudigit.ulb.tu-darmstadt.de/show/Mus-Ms-446-04/0037
Universitäts- und Landesbibliothek Darmstadt

TECHNISCHE UNIVERSITÄT DARMSTADT
http://tudigit.ulb.tu-darmstadt.de/show/Mus-Ms-446-04/0038
Universitäts- und Landesbibliothek Darmstadt

TECHNISCHE UNIVERSITÄT DARMSTADT
http://tudigit.ulb.tu-darmstadt.de/show/Mus-Ms-446-04/0039
Universitäts- und Landesbibliothek Darmstadt

TECHNISCHE UNIVERSITÄT DARMSTADT
http://tudigit.ulb.tu-darmstadt.de/show/Mus-Ms-446-04/0040
Universitäts- und Landesbibliothek Darmstadt

TECHNISCHE UNIVERSITÄT DARMSTADT
http://tudigit.ulb.tu-darmstadt.de/show/Mus-Ms-446-04/0041
Universitäts- und Landesbibliothek Darmstadt

TECHNISCHE UNIVERSITÄT DARMSTADT
http://tudigit.ulb.tu-darmstadt.de/show/Mus-Ms-446-04/0042
Universitäts- und Landesbibliothek Darmstadt

TECHNISCHE UNIVERSITÄT DARMSTADT
http://tudigit.ulb.tu-darmstadt.de/show/Mus-Ms-446-04/0043
Universitäts- und Landesbibliothek Darmstadt

TECHNISCHE UNIVERSITÄT DARMSTADT
http://tudigit.ulb.tu-darmstadt.de/show/Mus-Ms-446-04/0044
Universitäts- und Landesbibliothek Darmstadt

Choral. Da Capo.

TECHNISCHE UNIVERSITÄT DARMSTADT
http://tudigit.ulb.tu-darmstadt.de/show/Mus-Ms-446-04/0046
Universitäts- und Landesbibliothek Darmstadt

Soli Deo Gloria