Fest. Annunciat: Mariae. F. R. F. M. Mart: 1733. 31

Mus 441/8

Das Hauß der Gottlosen wird vertilget 55

166.

~~12~~

8

Partitur

25ter Jahrgang. 1733.

TECHNISCHE UNIVERSITÄT DARMSTADT
http://tudigit.ulb.tu-darmstadt.de/show/Mus-Ms-441-08/0001
Universitäts- und Landesbibliothek Darmstadt

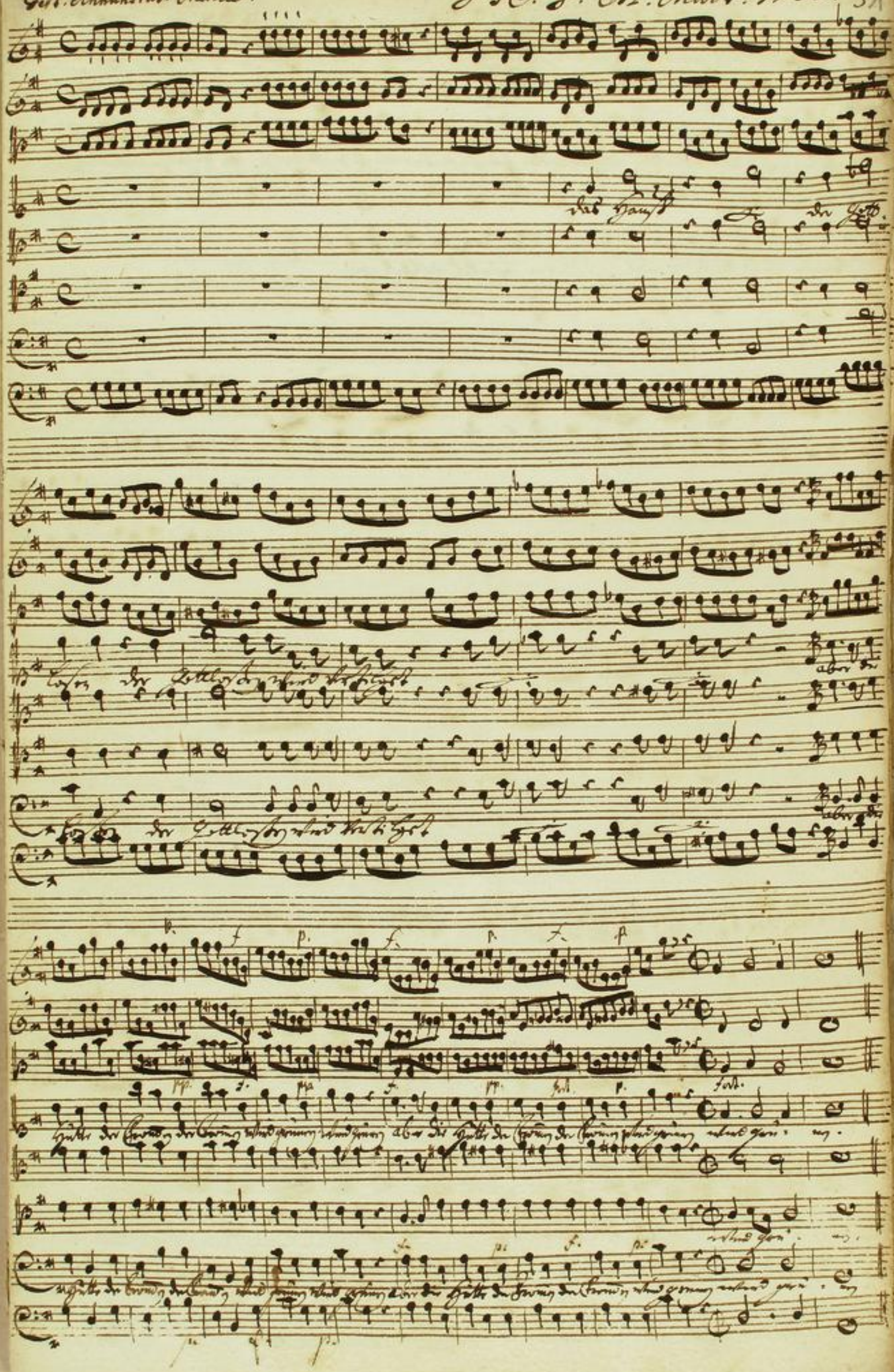

TECHNISCHE UNIVERSITÄT DARMSTADT
http://tudigit.ulb.tu-darmstadt.de/show/Mus-Ms-441-08/0002
Universitäts- und Landesbibliothek Darmstadt

TECHNISCHE UNIVERSITÄT DARMSTADT

http://tudigit.ulb.tu-darmstadt.de/show/Mus-Ms-441-08/0003

Universitäts- und Landesbibliothek Darmstadt

Choral.

TECHNISCHE UNIVERSITÄT DARMSTADT
http://tudigit.ulb.tu-darmstadt.de/show/Mus-Ms-441-08/0004
Universitäts- und Landesbibliothek Darmstadt

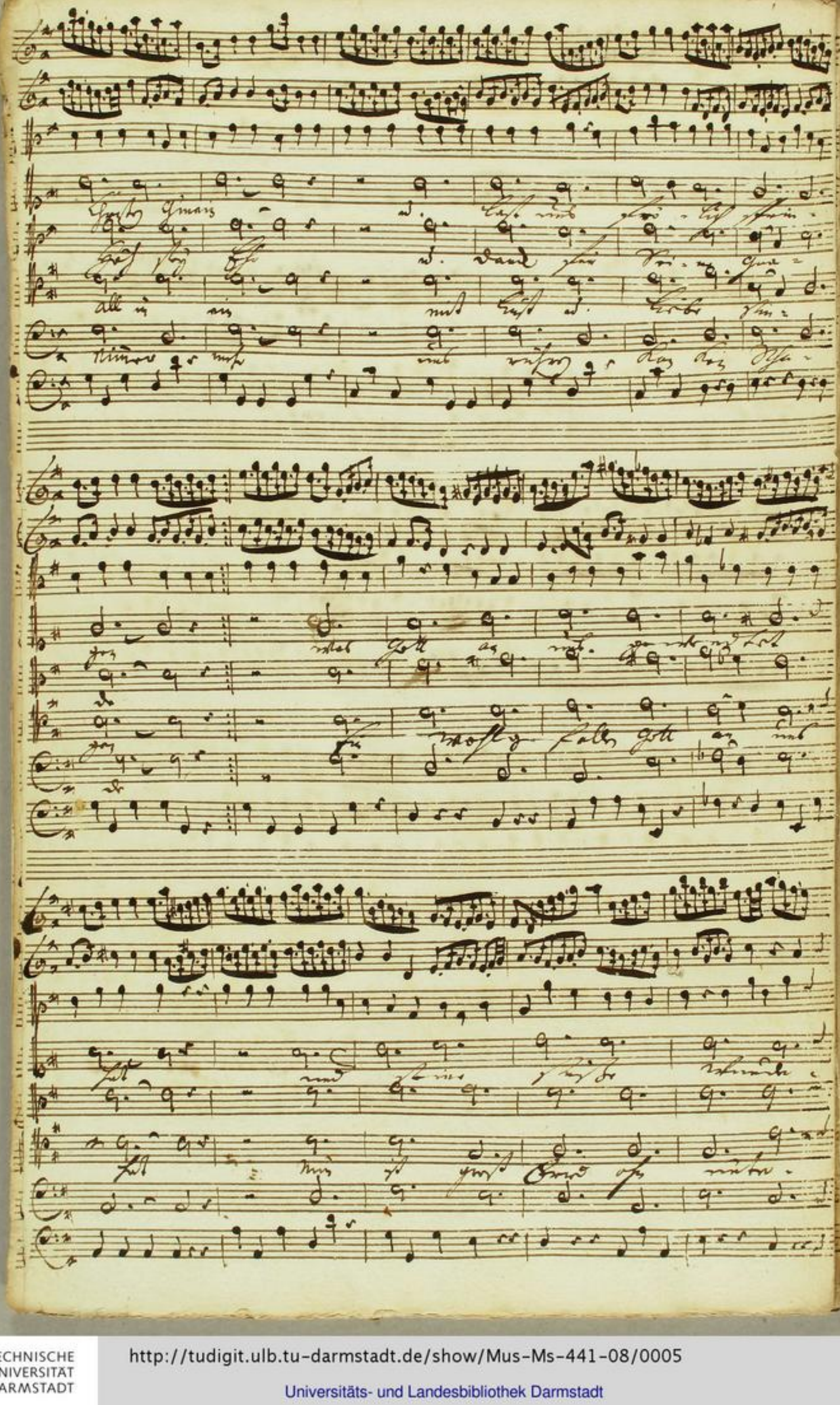

TECHNISCHE UNIVERSITÄT DARMSTADT

http://tudigit.ulb.tu-darmstadt.de/show/Mus-Ms-441-08/0005

Universitäts- und Landesbibliothek Darmstadt

TECHNISCHE UNIVERSITÄT DARMSTADT
http://tudigit.ulb.tu-darmstadt.de/show/Mus-Ms-441-08/0006
Universitäts- und Landesbibliothek Darmstadt

TECHNISCHE UNIVERSITÄT DARMSTADT

http://tudigit.ulb.tu-darmstadt.de/show/Mus-Ms-441-08/0007

Universitäts- und Landesbibliothek Darmstadt

TECHNISCHE UNIVERSITÄT DARMSTADT
http://tudigit.ulb.tu-darmstadt.de/show/Mus-Ms-441-08/0008
Universitäts- und Landesbibliothek Darmstadt

TECHNISCHE UNIVERSITÄT DARMSTADT
http://tudigit.ulb.tu-darmstadt.de/show/Mus-Ms-441-08/0009
Universitäts- und Landesbibliothek Darmstadt

166
12.

Das Hauß der Gottloßen
wird vertilget etc.

a

2 Violin

Viola

Canto

Alto

Tenore

Basso

c

Continuo.

Fest. Annunct. Mar:
1783.

TECHNISCHE UNIVERSITÄT DARMSTADT
http://tudigit.ulb.tu-darmstadt.de/show/Mus-Ms-441-08/0010
Universitäts- und Landesbibliothek Darmstadt

Organo.

Das Hauß p

Recit:

Aria

Rüste dich, mein Geist p

Da Capo

Choral.

Choral.

Nun freut euch p.

TECHNISCHE UNIVERSITÄT DARMSTADT
http://tudigit.ulb.tu-darmstadt.de/show/Mus-Ms-441-08/0011
Universitäts- und Landesbibliothek Darmstadt

Recit:

Aria

Da Capo

Recit:

Choral Capo

Violino. 1mo.

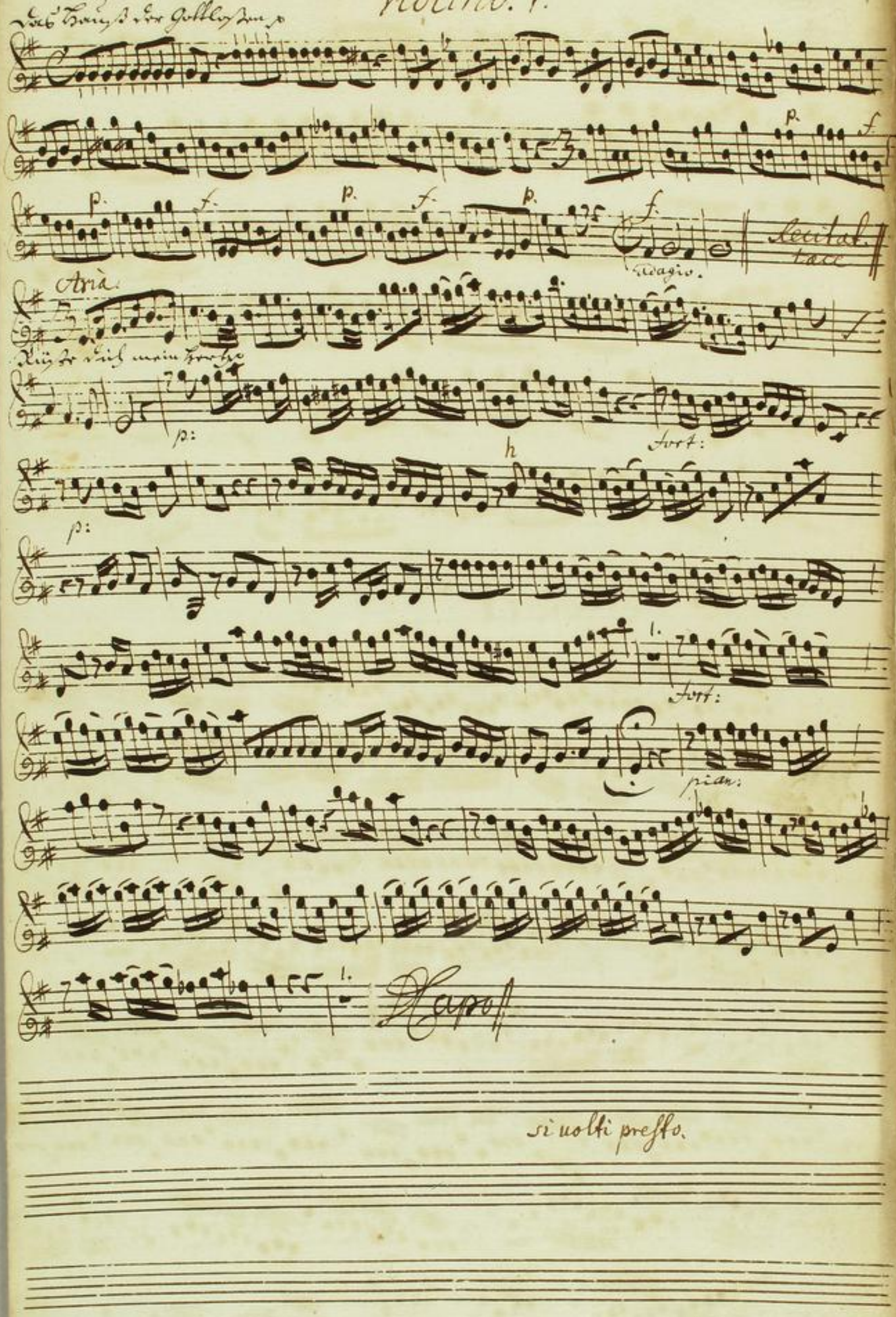

TECHNISCHE UNIVERSITÄT DARMSTADT
http://tudigit.ulb.tu-darmstadt.de/show/Mus-Ms-441-08/0013
Universitäts- und Landesbibliothek Darmstadt

Choral.

Recitat.

Aria.

TECHNISCHE UNIVERSITÄT DARMSTADT
http://tudigit.ulb.tu-darmstadt.de/show/Mus-Ms-441-08/0014
Universitäts- und Landesbibliothek Darmstadt

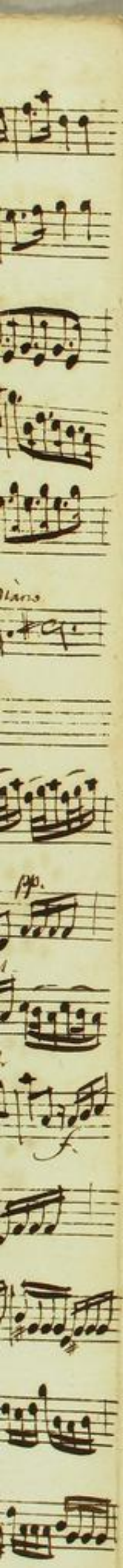

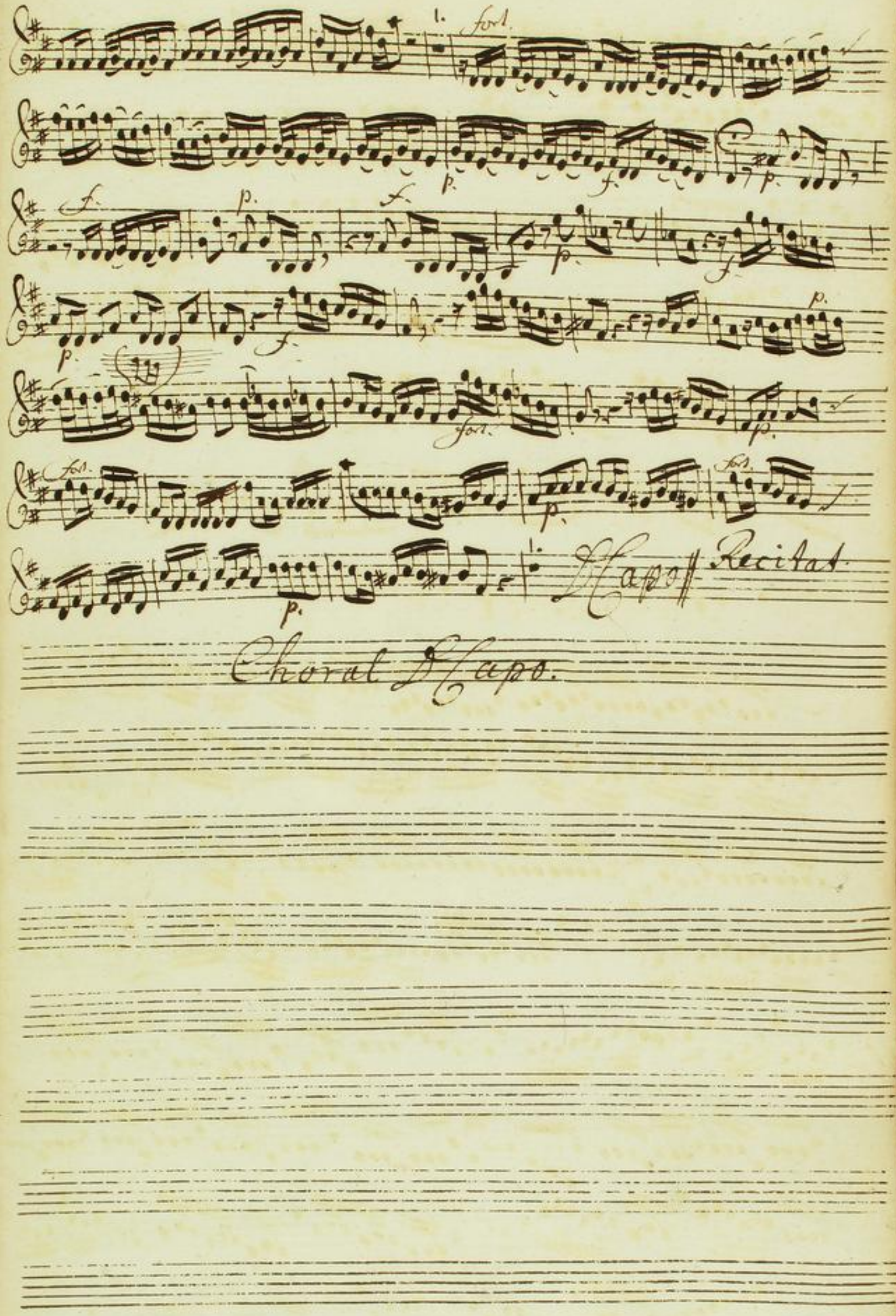

TECHNISCHE UNIVERSITÄT DARMSTADT
http://tudigit.ulb.tu-darmstadt.de/show/Mus-Ms-441-08/0015
Universitäts- und Landesbibliothek Darmstadt

Violino I.

Das Hauß der Gottlosen p

p. f. p. f. p. f. p. f.

Recit: Tacet

Rüste dich mein Herz p

pian: fort:

p:

fort:

pian:

Da Capo

volti.

TECHNISCHE UNIVERSITÄT DARMSTADT
http://tudigit.ulb.tu-darmstadt.de/show/Mus-Ms-441-08/0016
Universitäts- und Landesbibliothek Darmstadt

Chorzl.

piano.

Recit.

Aria.

1.

Da Capo || Recit: Tacet. || Choral Da Capo

TECHNISCHE UNIVERSITÄT DARMSTADT
http://tudigit.ulb.tu-darmstadt.de/show/Mus-Ms-441-08/0018
Universitäts- und Landesbibliothek Darmstadt

Violino 2.

Recitat.

Aria.

Aria.

si volti presto.

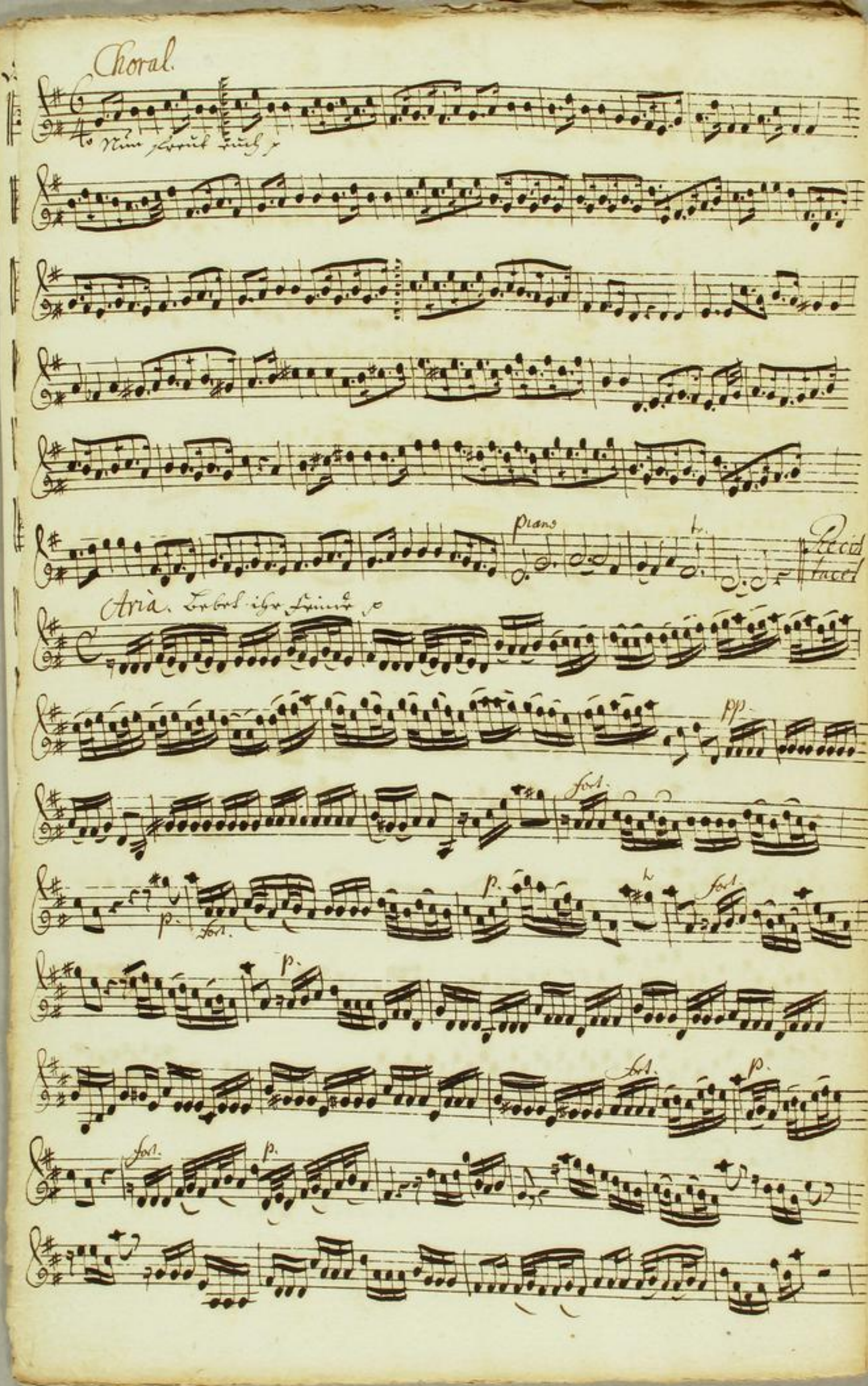

TECHNISCHE UNIVERSITÄT DARMSTADT
http://tudigit.ulb.tu-darmstadt.de/show/Mus-Ms-441-08/0020
Universitäts- und Landesbibliothek Darmstadt

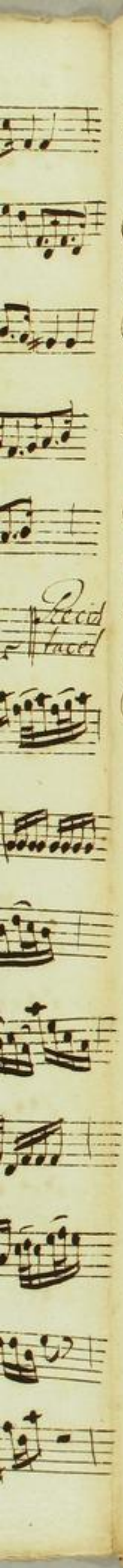

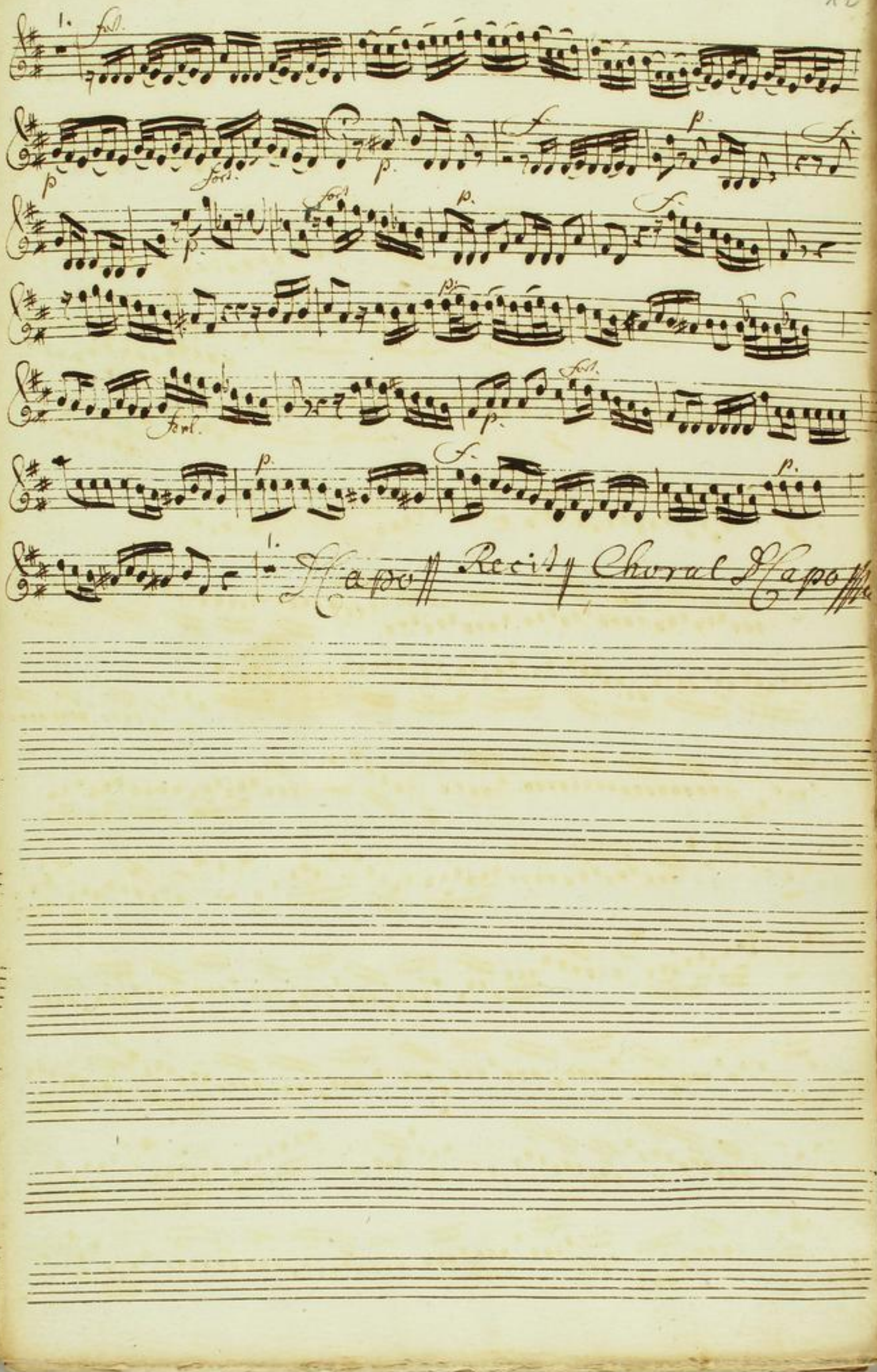

TECHNISCHE UNIVERSITÄT DARMSTADT
http://tudigit.ulb.tu-darmstadt.de/show/Mus-Ms-441-08/0021
Universitäts- und Landesbibliothek Darmstadt

Das Hauß der Gottlosen wird vertilget. Viola

p. fort. p. f. p. fort. Recitat tacet

Aria.

Rüste dich, mein Hertz.

1. 1. 1.

3. D Capo Choral

Choral.

Nun freut euch.

pp.

Recit: tacet

TECHNISCHE UNIVERSITÄT DARMSTADT
http://tudigit.ulb.tu-darmstadt.de/show/Mus-Ms-441-08/0022
Universitäts- und Landesbibliothek Darmstadt

Aria.

Bebet ihr Feinde

pp. f. p. f. p. f. p. fort. 8.

pian: 1. p.

1. 1. p. f. p.

1. D Capo | Recitat tacet || Choral D Capo

TECHNISCHE UNIVERSITÄT DARMSTADT
http://tudigit.ulb.tu-darmstadt.de/show/Mus-Ms-441-08/0023
Universitäts- und Landesbibliothek Darmstadt

Das Hauß der Gottlosen

Violone.

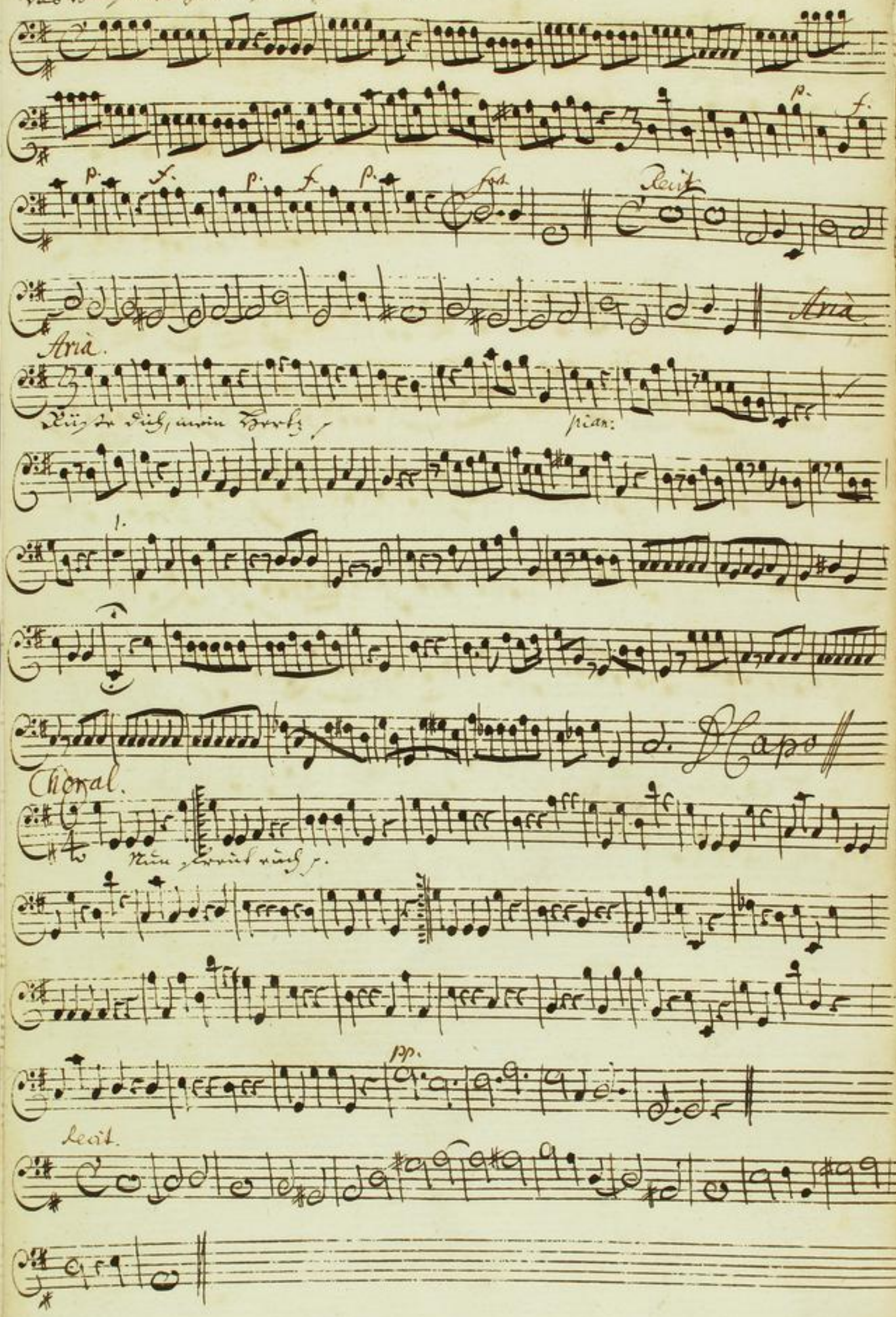

TECHNISCHE UNIVERSITÄT DARMSTADT
http://tudigit.ulb.tu-darmstadt.de/show/Mus-Ms-441-08/0024
Universitäts- und Landesbibliothek Darmstadt

Aria

Bebet ihr Feinde

D Capo

Recit:

Choral D Capo

TECHNISCHE UNIVERSITÄT DARMSTADT
http://tudigit.ulb.tu-darmstadt.de/show/Mus-Ms-441-08/0025
Universitäts- und Landesbibliothek Darmstadt

Das Hauß der Gottloßen

Violone.

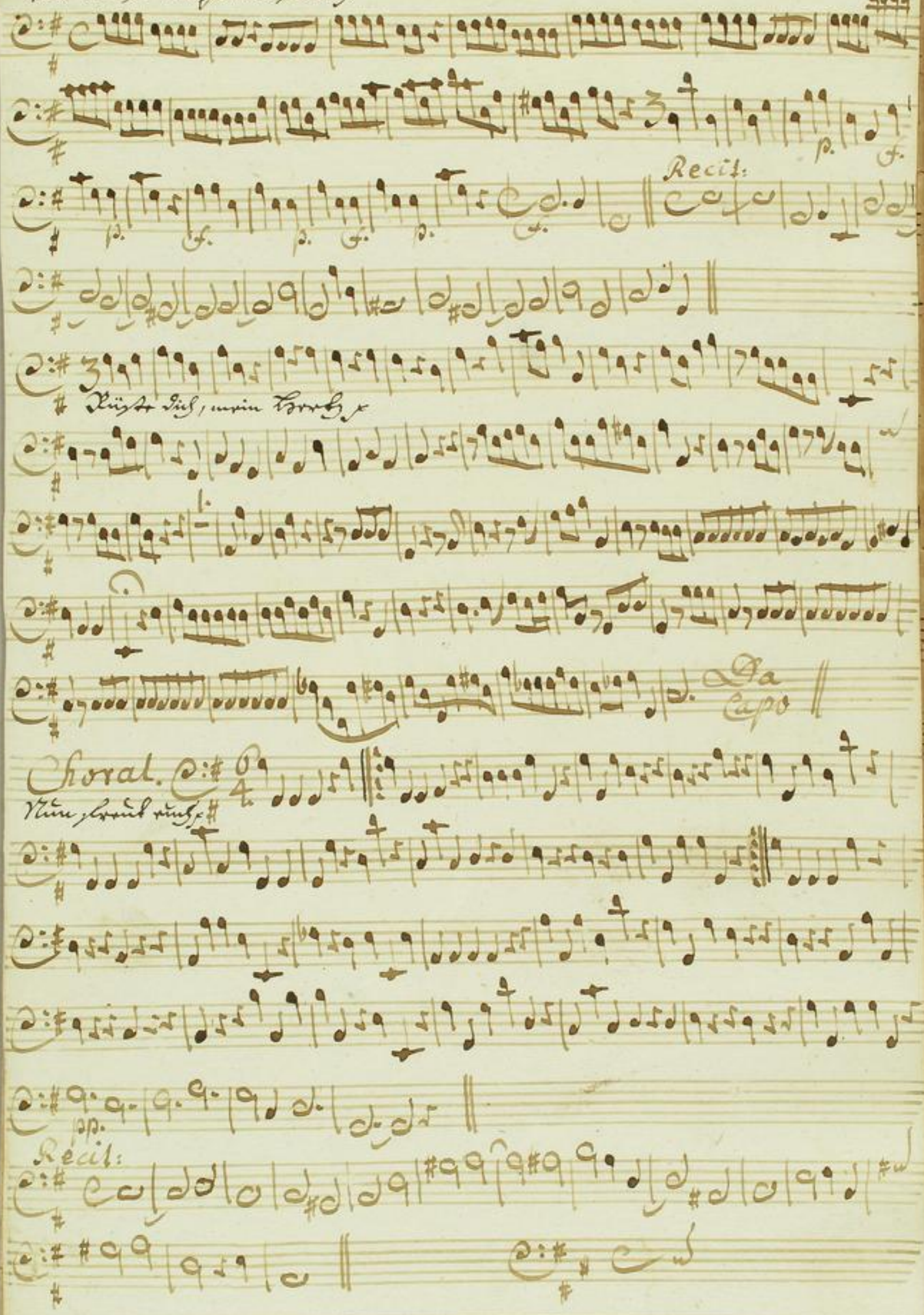

Aria. allegr:

Lebet ihr Feinde

Da Capo

Recit:

Choral

Da Capo

TECHNISCHE UNIVERSITÄT DARMSTADT
http://tudigit.ulb.tu-darmstadt.de/show/Mus-Ms-441-08/0027
Universitäts- und Landesbibliothek Darmstadt

Canto.

4.

Tutti das Hauß der Gottlosen wird vertilget,

Aber die Hütte der Frommen der Frommen wird grünen, wird grünen,

aber die Hütte der Frommen der Frommen wird grünen, wird grünen.

Recit tacet | Aria tacet

2.

Nun freüt euch lieben Christen gmein, und
Allein Gott in der Höh sey Ehr, und

1.

laßt uns frö-lich sprin-gen, daß wir getrost und all in ein
danck für seine Gna-de, darum daß nun und nimmer mehr,

mit lust und liebe sin-gen, was Gott an Uns gewendet hat,
uns rühren kan kein Scha-de. Ein Wohlgefallen Gott an uns hat,

und seine süße wunder that, gar theur hat Er's erwor-ben.
nun ist groß fried ohn unterlaß, all fehd hat nun ein En-de.

Ihr, die ihr Zions trost verlacht, wie, denckt ihr noch, Gott habe seines Volcks ver-

geßen? Nein, er hat sein Wort volbracht, das Angst und Jammer Joch, soll Zions

Kinder nicht mehr preßen. Das Hauß der Spötter muß mit Schanden unter-

gehen, Gott wird sein armes Volck erhöhen. Es wird mit Lust den Uberfluß

der reichen Gnaden Davids sehen.

5.

Be - - - bet be - - - bet ihr Feinde — der höchste ist

Kö - - - nig, der höchste ist Kö - - - - nig, jauchzt —

jauchzt — ihr bedräng - - - - te, ihr bedräng - - - -

- te, die Freyheit ist nah - — die Freyheit ist nah - - jauchzt - -

- - ihr beträngte — die Frey - - - - heit ist

nah - ist nah - - die Frey - - heit ist nah. 3. Zions gesalbter wird

ewig regieren, — Er ist recht würdig den Scepter zu führen

— geht ihm entgegen, — singt ÷ Halleluja

ja — Halleluja - - geht ihm entgegen — singt, singt,

Alleluja — alleluja - - singt ÷ Alleluja - - Alleluja.

Recitat // Choral D Capo //

Alto.

Tutti. Das Hauß der Gottlosen wird vertilget,

Aber die Hütte der frommen, der frommen wird grünen, wird grünen, aber die Hütte der frommen der frommen wird grünen. wird grünen.

Recit. Aria

Nun freut euch lieben Christen gemein, und laßt uns frölich springen, daß wir zusammen uns gemein mit lust und liebe singen: was Gott an uns gewendet hat, und seine süße wunderthat, gar theur hat Er's erworben.

Al lein Gott in der Höh sey Ehr, und Dank für seine Gnade, darum daß nun und nimmer mehr, uns rühren kan kein schade. Ein Wohlgefallen Gott an uns hat, nun ist groß fried ohn unterlaß, all fehd hat nun ein Ende.

Recit. Aria Recit. Choral D. Capo.

TECHNISCHE UNIVERSITÄT DARMSTADT
http://tudigit.ulb.tu-darmstadt.de/show/Mus-Ms-441-08/0031
Universitäts- und Landesbibliothek Darmstadt

Das Hauß der Gottlosen

wird vertilget aber die

Hütte der Frommen der Frommen wird grünen wird grünen

aber die Hütte der Frommen der Frommen wird grünen

wird grünen. || Recit. tace || Aria tace || Choral.

1 { Nun freut euch lieben Christen gemein und laßt uns
daß wir zusammen uns gemein mit Lust und

2 { allein Gott in der Höh sey Ehr und Dank für
darum daß nun und nimmermehr uns rühren

{ frölich spring — gen
liebe sin — gen } Was Gott an uns ge-

{ seine Gna — de
kan kein Scha — de } ein Wohlgefallen Gott

wen — det hat und seine süße Wunder that
an uns hat nun ist groß Fried ohn unterlaß

gar theur hat Ers erwer — ben
all Fehd hat nun ein En — de. ||

Recit. || Aria || Recit. || Choral allein Gott in der Höh sey.

Tenore.

4.

Tutti. Das Hauß der Gottlosen wird vertilget,

pp. fort. pp. fort.

Aber die Hütte der frommen der frommen, wird grünen, wird grünen, aber die

pp. fort. p. fort. Recit. Aria

Hütte der frommen der frommen wird grünen. wird grü - nen.

2.

Nun freut euch lieben Christen gmein und laßt uns frölich sprin - gen
Allein Gott in der Höh sey Ehr und danck für seine Gnade

1.

daß wir getrost und all in ein, mit lust und liebe sin - gen
darum daß nun und nimmermehr, uns rühren kan kein schade

was Gott an uns gewendet hat und seine süße Wunder that
Ein wohlgefallen Gott an uns hat, nun ist groß fried ohn unterlaß,

Recit. Aria Recit.

gar theur hat Er's erworben.
all fehd hat nun ein Ende.

Choral D Capo

Basso.

4.

Tutti. Das Hauß der Gottloßen wird vertilget,

aber die Hütte der Frommen der Frommen wird grünen, wird

grünen, aber die Hütte der Frommen der Frommen wird grünen. wird grü-nen.

Gott lob! heut grünet Davids Hütte, die fast im Staub und Moder lag; o froher

tag, der Herr erfüllt des Frommen Königs bitte, sein ihm versprochnes reiß, soll

bald der Welt zum trost, dem Herrn zum Preiß, erwünschte Früchte bringen. Ein

Engel zeigt die frohe Zeiten an. Es dancke Gott, wer dancken kan, Ach ja! hilff

Herr! laß alles wohl gelingen.

Aria.

8.

Rüste dich, mein Geist zur Freu - - de, zur Freu - - -

- de, Zions Hofnung grünet schon, rüste dich, mein Geist zur

Freu - - - de, zur Freu - - de, Zions Hofnung Zions Hof-

- - - - - - - nung grünet schon. Davids Hauß soll herrlich

werden, heut kommt sein verheiß- ner Sohn, Gottes Krafft

erscheint auf Erden, auf Erden, und besteigt — — — des Vaters

D. Capo

thron.

Nun freut euch lieben Christen gemein und laßt uns frölich
Allein Gott in der Höh sey Ehr — und danck für seine

springen daß wir getrost und all in ein mit lust und liebe
Gnade darum daß nun und nimmer mehr uns rühren kan kein

singen was Gott an uns gewendet hat und seine süße wunder
schade Ein wohlgefallen Gott an uns hat nun ist groß Fried ohn unter

that, gar theur hat Er's erwor- ben
laß, Alf Feld hat nun ein En- de.

Recit. Aria

So schön will Zions Hofnung grünen, Ach ja, es ist von seinem Heyl

die Frucht des trostes längst erschienen; drum freut es sich in seinem Theil. Es

preißt sein Volck den theuren Frieden, den ihm der Herr von oben schenckt. Es

denckt in einer Hertzens lust daran, was ihm sein König dort beschieden;

An jene Lebens-Cron, die nicht verwelcken kan.

Choral

D. Capo.

Basso.

Das Hauß der Gottlosen wird vertilget

Aber die Hütte der

frommen der frommen wird grünen wird grünen, aber die Hütte der

frommen der frommen wird grünen wird grünen. || Recit. tace ||

Aria tace | Choral. Nun freut euch lieben Christen

Allein Gott in der Höh sey

g'mein und laßt uns frölich sprin - gen, daß

Ehr und Dank für seine Gna - de der

wir getrost und all in ein mit Lust und Liebe

um daß nun und nimmer mehr uns rühren kan kein

sin - gen was Gott an uns gewen - det hat

Scha - de ein wohl gefallen Gott an - uns hat

und seine süße Wunder that gar theur hat Er's er-

nun ist groß Fried ohn unterlaß all Fehd hat nun ein

wor - ben.

En - de. || Recit. tace || Aria tace || Recit. tace ||

Choral. Allein Gott in der Höh sey Ehr ||