

COLLECTION LITOLFF.

No. 1436.

**FURSTENAU**

26 Uebungen.

(Exercises. \* Studies.)

Op. 107 Cah. 2.

Flöte solo.

COLLECTION LITOLFF.

# 26 UEBUNGEN

IN ALLEN DUR-UND MOLL-TONARTEN

für die

## FLÖTE

componirt und

dem CONSERVATORIUM DER MUSIK in PRAG

gewidmet von

### A. B. FÜRSTENAU.

Op. 107.

Heft I. KREUZ-TONARTEN.

Heft II. BE-TONARTEN.

NEUE, REVIDIRTE AUSGABE

VON

H. BÖHME.

*Eigenthum des Verlegers.*

*Ent. St. Hall. Déposé.*

BRAUNSCHWEIG.  
HENRY LITOLFF'S VERLAG.

PARIS:

ENOCH FRÈRES & COSTALLAT.

LONDON:

ENOCH & SONS.

BOSTON:

ARTHUR P. SCHMIDT.

ST. PETERSBOURG:  
J. JURGENSON.

AMSTERDAM:  
SEYFFERT'SCHE BUCHHANDLUNG.

MOSCAU:  
P. JURGENSON.

# F DUR - TONLEITER.

Gamme de Fa majeur.

Scale of F major.

PRELUDIO. *Con gusto.*  
*p cresc. f*

Triolen in verschiedenen Schleif- und Stossarten. Sehr klar und genau nach Angabe zu spielen, >: sehr markirt, staccato: recht spitz, um mit den Schleifnoten zweckmässige Schattirungen zu erzielen. Die gegen den Schluss vorkommende Trillerkette ist, soweit der Schleifbogen reicht, ohne Nachschlag auszuführen. Durch möglichst gleichmässige und schnelle Bewegung der Finger wird ihre Ausführung an Reiz gewinnen. Ueber Triller siehe Näheres in Bemerkungen zu No. 19. Vorliegende No. 15 soll auch im Gebrauche der kleinen und langen F- und tiefen C-Klappe üben.

*Allegro ma non tanto.* (♩-126.)

No. 15. *mf*

# D-MOLL - TONLEITER.

Gamme de Ré mineur. \* Scale of D minor.

oder

PRELUDIO. *Agitato.*

*veloce*

Da der kurze Vorschlag eine viel vorkommende Verzierung in der Musik ist, so hat der Verfasser einige dieser Art in No.16 gebracht. Der Vorschlag muss scharf angestossen und mit der möglichsten Geschwindigkeit an die nachfolgende Note gehängt werden.

Tempo di Polacca. (♩-100.)

No.16. *mf*

**TRIO.**

The Trio section begins with a 3/4 time signature and a *p* dynamic. It consists of five staves of music, primarily featuring a melodic line with various ornaments and slurs. The section ends with a *p* dynamic and the instruction *D.C. al Fine.*

# B DUR - TONLEITER.

Gamme de Si  $\flat$  majeur.

Scale of B  $\flat$  major.

Diese Uebung wird dem Spieler Gelegenheit geben, ein und dieselbe Note mehreremale schnell hintereinander abzustossen. Der Zungenstoss ist derselbe, wie bei No. 5 gelehrt, und nur zu beobachten, dass die Zunge mit der grössten Leichtigkeit bewegt werde und alle Schwerfälligkeit verbannt bleibe. Sie ist auch eine nützliche Uebung für die B- und die beiden F-Klappen.

Exercise No. 17 is marked 'Vivace. (♩-84.)' and begins with a dynamic marking of *p* (piano). The exercise is written in a treble clef and consists of seven staves of music. It features a series of sixteenth-note runs with slurs, interspersed with eighth-note patterns. The dynamics vary, with markings for *f* (forte), *cresc.* (crescendo), and *p* (piano). The exercise concludes with a final *f* marking.

pp

cresc.

f

p

cresc.

f

p

cresc.

f

f

# G MOLL - TONLEITER.

Gamme de Sol mineur.

\* Scale of G minor.

oder

Con agitazione.

PRELUDIO.

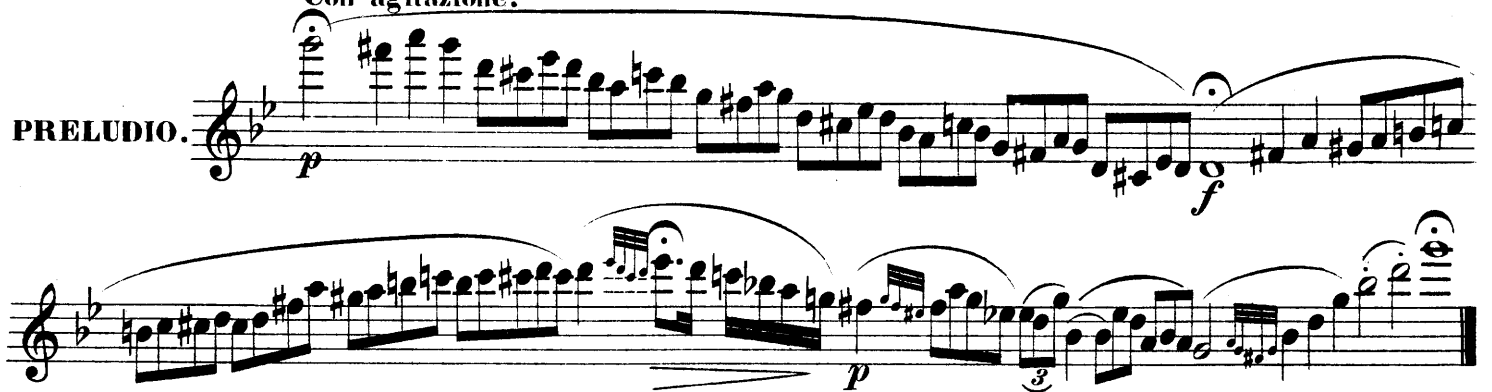

Übung in auf- und absteigenden Accorden in verschiedenen Lagen. Die Eintheilung der Läufe ist dem Spieler überlassen, und können diese nach Belieben bald schnell, bald langsamer vorgetragen werden, doch darf keine der kleinen Noten dem Ohre verloren gehen. Die Hauptnoten sind mit Vorsicht zu markiren, damit durch diese ein Ruhepunkt eintritt.

Allegro con fuoco. (♩-72.)

# ESDUR-TONLEITER.

Gamme de Mi  $\flat$  majeur.

Scale of E  $\flat$  major.

Triller in verschiedenen Lagen. Ein guter Triller erfordert die leichteste, schnellste und gleichmässigste Beweglichkeit der Finger. Um zu einer Sicherheit und Fertigkeit hierin zu gelangen, muss man jeden Finger besonders, selbst die beiden kleinen und den Daumen der linken Hand nicht ausgenommen, erst langsam und dann immer geschwinder üben, dieselben jedoch, um ihnen den rechten Schwung zu verleihen, so hoch aufheben, bis man fühlt, dass deren Bewegung ganz gleich sei. Der Triller ist eine so allgemeine und beliebte Manier, dass es sich wohl der Mühe lohnt, denselben brillant, geschmeidig, lebhaft und leicht ausführen zu lernen. Noch ist zu erwähnen, dass der Triller stets mit der Hauptnote beginnt und auch endigt und von einem Nachschlage begleitet wird, wie im ersten Takt bemerkt ist; auch hat man genau zu beobachten, in welche Tonart er gehört, um nach deren Bestimmung sich in ganzen oder halben Tönen zu bewegen.

No. 19. *Andante.* (♩-72.)

Exercise No. 19 is in E-flat major (B-flat major) and common time. It begins with a piano 'p' dynamic. The exercise consists of two staves of music. The first staff contains a series of trills (marked 'tr') on various notes, starting with a trill on G4. The second staff continues with more trills and sixteenth-note passages, demonstrating the exercise in different positions and with various articulations.

# CMOLL-TONLEITER.

Gamme d'Ut mineur. \* Scale of C minor.

oder

Lugubre.

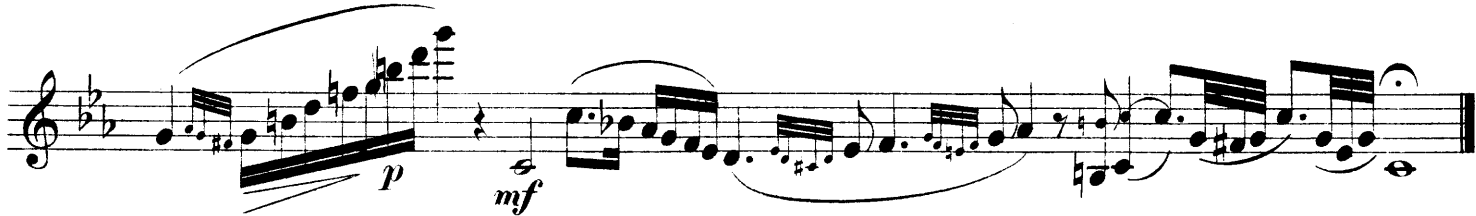

Die Uebung gilt für die tiefe C- und H-Klappe, doch können auch, bei Ermangelung einer tiefen H-Klappe, die kleinen Noten dafür gespielt werden. Die tiefen Töne müssen mit vieler Kraft und Ausdauer zusammengezogen und die einzelnen hohen Noten recht kurz und pikant abgestossen werden. Die Schwierigkeiten dieses Stückes müssen leicht überwunden werden, damit dabei der drollige Charakter des Stückes nicht verloren gehe.

**BURLESCO.**  
Moderato. (♩-104.)

# ASDUR - TONLEITER.

Gamme de La  $\flat$  majeur.

\* Scale of A  $\flat$  major.

Octavengänge, theils in geschliffenen Vorschlägen mit dem Accente auf der hohen Note, theils in gestossenen Sechszehnteln von gleichem Werthe in Tiefe und Höhe. Auf die untern Töne verwende man um so grössere Aufmerksamkeit, als die hohen Töne dann um so leichter nachfolgen.

Moderato. (♩ - 96.)

The exercise is labeled 'No. 21.' and 'Moderato. (♩ - 96.)' with a dynamic marking of 'mf'. It consists of four staves of music. The first staff begins with a treble clef, a key signature of two flats (B-flat major), and a common time signature (C). The music is composed of continuous sixteenth-note runs, with some notes accented. The second and third staves continue the exercise with similar patterns, and the fourth staff concludes it. The notation includes slurs, accents, and dynamic markings.

# F MOLL - TONLEITER.

Gamme de Fa mineur.

Scale of F minor.

oder

Con duolo.

Die Bindungen dieser Uebung müssen mit einer gewissen Schwerfälligkeit zusammengezogen und die Nüancirungen gehörig heraus gehoben werden, damit der vorherrschende melancholische Charakter nicht verloren gehe. Es ist Beschäftigung für fast alle Klappen darin zu finden.

Moderato. (♩ - 100.)

# DESDUR - TONLEITER.

Gamme de Ré  $\flat$  majeur.

\* Scale of D  $\flat$  major.

Nachfolgendes Adagio verlangt einen edlen Vortrag. Das Minore giebt Gelegenheit, eine Melodie mit Begleitung eines Trillers hören zu lassen. Die Töne der Melodie müssen kurz, kräftig und präcis, doch immer schnell zum Triller übergehend erscheinen und dieser als ununterbrochen fortklingen. Um ein Adagio gut vorzutragen, bedarf es der Fähigkeit, die einzelnen Töne aller Accorde lange aushalten zu können, wozu fleissiges Scalen-Blasen mit Anschwellen und Abnehmen der Stärke sehr nützlich ist. Uebrigens handelt es sich in der Kunst nicht um Künstelei, sondern um gefühl- und geschmackvollen Vortrag neben möglichster Fertigkeit.

Adagio. (♩ - 63.)

Minore.

*mf*  
*a due voci*

*f* *tr* *p* *mf*

*f* *tr*

41768

*con espressione*

*dolce* *cresc.*

*p* *pp* *tr* *mf* *p* *mf* *p* *tr* *pp* *ten.* *pp*

*veloce*

# BMOLL-TONLEITER.

Gamme de Si  $\flat$  mineur.

Scale of B  $\flat$  minor.

*oder*

**PRELUDIO.** *mf* *a piacere*

*Andante.* *p* *perdendosi* *pp*

Synkopirte (zerschnittene) Noten. Jede derselben ist ungeachtet ihrer Dauer mit gleicher Stärke zu spielen; es darf dabei kein Druck auf den zweiten schweren Takttheil fallen.

*Allegretto.* (♩ - 138.)

**No. 24.** *p*

# GESDUR-TONLEITER.

Gamme de Sol  $\flat$  majeur.

Scale of G  $\flat$  major.

Die folgende No. ist eine enharmonische Verwechslung der in Fisdur geschriebenen Uebung No. 13 und in gleicher Weise wie jene zu studiren.

# ESMOLL - TONLEITER.

Gamme de Mi  $\flat$  mineur.

Scale of E  $\flat$  minor.

oder

Lentamente.

PRELUDIO.

Diese Uebung in Esmoll ist eine Umgestaltung von No. 14 und auf dieselbe Weise wie jene zu studiren. Das Auge findet mehrere Doppel-Be, um sich im Lesen derselben zu ueben.

Allegretto. (♩ - 132.)

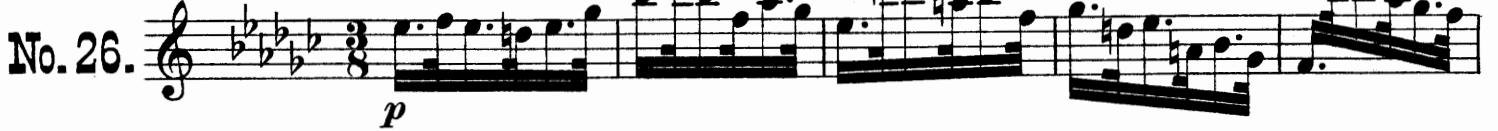

## COLLECTION LITOLFF.

Les ouvrages marqués d'un \* ne se vendent pas en France.

Ausführliche Cataloge gratis durch alle Musikalienhandlungen.

No.	Flöte solo.	No.	Piano und Flöte.	No.	Trios.	No.	Partituren.
1296	Berbiguer, T. 18 Exercices.	1330	Unsere Classiker f. die Jugend. (Leicht).	1488	Schulz, F. A. 8 kleine Trios über beliebte Melodien.	422/23	Beethoven. Ouverture Stephan. Weihe des Hauses.
1434	Fürstenau, A. B. Exercices Op. 15.	1331	— Bd. 8. Chopin, Dussek, Field etc.	1619	Schumann. Dmoll-Trio Op. 63.	424/26	— — Leonore 1. 2. 3.
1435/36	— 26 Übungen in allen Dur- u. Molltonarten Op. 107. 2 Hefte.	1792	— Bd. 9. Mendelssohn. 20 Stücke.	1620	— Fdur-Trio Op. 80.	496	Mendelssohn. Sinfonie No. 1.
1437	— 24 Tägliche Studien Op. 135.	1025	— Bd. 10. Schumann. 20 Stücke.	1621	— Gmoll-Trio Op. 110.	438/40	— Sinfonie No. 3, 4, 5.
1404/6	Köhler, Hans. Praktischer Lehrgang des Flötenspiels. 3 Bände.		<b>Piano und Horn.</b>	1622	— Phantasiestücke Op. 88.	447	— Lobges. Sinfonie-Cantate. Op. 52.
1212	Lanner-Album. 15 Walzer.	1637	Schumann. Adagio und Allegro. Op. 70.	1623	— Marchenerzählungen Op. 132.	434	— Octett Op. 20.
1210	Strauss-Album. 15 berühmte Tänze. Album classiques. Arrangements beliebter Stücke. (Tavan).		<b>Cornet à pistons solo.</b>	813	Weber. Clavier-Trio Op. 63.	434	— Sommernachtsstraum. Complet.
1450	— Bd. 1. Beethoven. 50 Stücke.		Albums classiques. Arrangements beliebter Stücke. (Tavan).	849/50	Trios dramatiques. 10 Trios über Opern, für Piano, Violine (oder Flöte) u. Cello (leicht). 2 Bde.	427	— Ouvert. Sommernachtsstraum.
1451	— Bd. 2. Haydn. 50 Stücke.	1457	— Bd. 1. Beethoven. 50 Stücke.	891/95	Trios symphoniques. 22 Clavier-Trios über Sinfoniesätze. 5 Bände.	428	— Hebriden.
1452	— Bd. 3. Mendelssohn. 50 Stücke.	1458	— Bd. 2. Haydn. 50 Stücke.			429	— Meerestille u. glücl. Fahrt.
1453	— Bd. 4. Mozart. 50 Stücke.	1459	— Bd. 3. Mendelssohn. 50 Stücke.			430	— Schöne Melusine.
1454	— Bd. 5. Schubert. 50 Stücke.	1460	— Bd. 4. Mozart. 50 Stücke.			445	— — Ruby.
1455	— Bd. 6. Weber. 50 Stücke.	1461	— Bd. 5. Schubert. 50 Stücke.				<b>Mehrstimmige Gesänge</b>
1456	— Bd. 7. Bach, Chopin, Dussek, Field, Händel etc. 50 Stücke.	1462	— Bd. 6. Weber. 50 Stücke.				mit und ohne Begleitung. (Revidirt von Abt.)
1002	Album national Français. 100 Melodien	1463	— Bd. 7. Bach, Chopin, Dussek, Field, Händel etc. 50 Stücke.	1479	Beethoven. Trauermarsch aus Op. 26.	1516	Chor-Album. 15 Geistliche Chöre für gemischten Chor mit Orgel- oder Pianoforte-Begleitung (O. H. Lauge).
1090	Les petits Chefs-d'oeuvre. 100 Opern-melodien, Lieder etc.	1003	Album national Français. 100 Melodien.	1480	— Türkischer Marsch.	965	Mendelssohn. 18 Duette mit Piano.
	Opern, arrangirt von Emil Tavan.	1091	Les petits Chefs-d'oeuvre. 100 Opern-melodien, Lieder etc.	1481	Chopin. Trauermarsch aus Op. 35.	956	— Kirchenmusik Op. 23.
1388/84	— Norma. Nachtwandlerin.	1421	Mazurkas, Schottische, Redovas, Gallops. (Tavan).	*1482	— Trauermarsch Op. 72 No. 2.	957	— Drei Motetten Op. 39.
1385/86	— Liebestrank. Joseph.	1442	Menuette und Gavotten. (Tavan).	638	Mendelssohn. Sinfonie No. 3.	958	— Geistliche Gesänge Op. 115, 121.
1387/89	— Don Juan. Figaro. Zauberflöte.	1392/93	Opern, arrangirt von Emil Tavan.	639	— Octett Op. 20.	959	— Geistliche Lieder und Gesänge für Solost., Chor und Orgel.
1890/91	— Barbier. Freischütz.	1394/95	— Norma. Nachtwandlerin.	640	— Hochzeitmarsch.	960	— Psalm 2, 43, 22, 100. Partitur.
1419	Mazurkas, Schottische, Redovas, Gallops. (Tavan).	1396/98	Liebestrank. Joseph.	1484	Nocturne aus Sommernachtsstr.	961	— Drei Motetten Op. 69.
1441	Menuette und Gavotten. (Tavan).	1399	Don Juan. Figaro. Zauberflöte.	1487	Schubert. Marche Héroïque Op. 40 No. 3.	962	— Geistl. Gesänge für gem. Chor.
1286	Polka-Album. 30 Polkas. (Tavan).	1287	Barbier. 1400. Freischütz.			963	— Lieder für gemischten Chor.
1420	Quadrillen und Lanciers. (Tavan).	1422	Polka-Album. 80 Polkas. (Tavan).			964	— Lieder für Männerchor.
1288	Walzer-Album. 20 Walzer. (Tavan).	1284	Quadrillen und Lanciers. (Tavan).			1616	Schumann. 32 Duette mit Piano.
			Walzer-Album. 20 Walzer. (Tavan).			1615	— Dieselben. Prachtausgabe.
	<b>Zwei Flöten.</b>					841	Vilbac. Wehgesänge der katholischen Kirche. Bd. 2. 20 Motetten für 2 u. 3 St. m. Begleitung.
1517	Berbiguer, T. 6 leichte Duette Op. 59.		<b>Piano und Cornet.</b>			1490	— Bd. 3. 20 Motetten für 1 und 2 Stimmen mit Begleitung.
1438/39	Fürstenau, A. B. 6 leichte Duos. Op. 137. 2 Hefte.	1255/56	Le Concert au Salon. 30 Stücke. 2 Bde.				<b>Chorstimmen.</b>
548/51	Kuhlau. Duos Op. 10. 39. 80. 81.						
552	— 8 grands Duos concert. Op. 87.	1801	Ferling, W. Trois Duos concertants. Op. 13.				
1855	— 3 Duos brillants Op. 102.						
	<b>Piano und Flöte.</b>		<b>Zwei Oboen.</b>				
218	Beethoven. Sämtliche Variationen.	1643	Schumann. 3 Romanzen Op. 94.	1401	Gesellschafts-Quartette über ber. Meisterwerke für Piano, Flöte, Violine und Cello (W. Popp).	1558a	Anacker. Bergmannsgruss.
648	— Seren. Op. 8 (Vogel u. Gariboldi).		<b>Clarinete solo.</b>	1402	— Bd. 1. Mendelssohn-Bartholdy.	1516a	Chor-Album. 15 Geistliche Chöre für gemischten Chor.
1840	Beethoven. 6 Ouverturen.		Bender. Praktischer Lehrgang für das Clarinettspiel.	1403	— Bd. 2. C. M. von Weber.	17a	Händel. Messias.
1841	Bellini. 6 Ouverturen.	888	— Bd. 1. Theoretischer Theil.	63	— Bd. 3. Franz Schubert.	19a	— Samson.
1842	Solofield, Quok, Hérolid, Méhul. 7 Ouv.	889	— Bd. 2. Tonl. u. Accord-Passagen.	172	<b>Streich-Quartette. (Stimmen.)</b>	20a	— Judas Maccabäus.
1177	Chopin. 7 Walzer.	890	— Bd. 3. Etuden und Stücke.	375	Beethoven. Sämtliche 17 Quartette.	18a	Haydn. Die Schöpfung.
1178/79	— 17 Nocturnes. 2 Bände.		<b>Piano und Clarinete.</b>	674	Haydn. Sämtliche 88 Quartette.	51a	— Die Jahreszeiten.
1180	— 18 Mazurkas.	1644	Schumann. Fantasiestücke Op. 73.	1383	Mendelssohn. Sämtliche 27 Quartette.	1425a	Mozart. Sämtliche 7 Quartette.
1181	— 10 div. Stücke.	1643	— 3 Romanzen Op. 94.	1083	Mozart. Sämtliche 27 Quartette.	934a	Mendelssohn. Paulus.
*1848	Donizetti. 6 Ouverturen.	616	Weber. Grand Duo concert. Op. 47.	1493	Rode. 2 Airs variés Op. 10 und 16.	935a	— Elias.
1373	Kreutzer, Lortzing, Nicolai. 5 Ouvert.		<b>Zither.</b>	211	Schaper, G. Musik. Gedeukbl. Op. 12.	936a	— Christus.
563	Kuhlau. Variationen.	1205	Lanner und Strauss. Tänze (Gutmann).	1645	f. Streich-Quartett od. Streich-Orchester. Part. u. Stimmen.	938a	— Athalia.
554	— 3 grands Duos Op. 57.	*1204	Opern-Melodien. (Gutmann).	1867/68	Schubert. 4 berühmte Quartette.	941a	Walpurgisnacht.
555	— 3 Duos brillants Op. 110.	1207	22 Tänze und Märsche. (Gutmann).		Schumann. 3 Quartette Op. 41.	944a	— Loreley.
1211	Lanner-Album. 10 Walzer.	1206	Volklieder-Album. 60 Melodien mit unterlegtem Text. (Bielfeld).		Streich-Quartett-Album. 36 Stücke (Zanger). 2 Bände.	945a	— 2 Festgesänge. An die Künstler — Buchdruckerkunst.
978	Mendelssohn. 20 Lieder ohne Worte.		<b>Gitarre.</b>			946a	— Psalm 115.
1848	— 23 Lieder und Gesänge.	1163	Carull. Gitarren-Schule.			947a	— Psalm 42.
1844	— 4 Ouverturen.	310	Beethoven. 11 Clavier-Trios.	190	Beethoven. Clavier-Quintett Op. 16.	948a	— Psalm 95.
1412	Mozart. 18 Violin-Sonaten, arrang.	74	— Sämtliche 13 Clavier-Trios.	194	— Sämtliche Streich-Quintette.	949a	— Psalm 114.
1345	— 8 Ouverturen.	1548	— Streich-Trio Op. 3, arr. für Piano, Violine und Cello.	606	Hummel. Clavier-Quintett Op. 87.	950a	— Psalm 98.
1346	Rossini. 6 Ouverturen.	65	— Smtl. Str.-Trios u. Serenade Op. 8.	635	Mendelssohn. Streich-Quintette.	951a	— Lobgesang.
1214	Schubert-Album. 24 Lieder u. Stücke.	1549	— Serenade Op. 8, arr. für Piano, Violine und Cello.	174	Mozart. Sämtl. 10 Str.-Quintette.	952a	— Landa Sion.
1209	Strauss-Album. Tänze und Märsche.	612	— Serenade Op. 25 (Flöte, Violine und Bratsche).	191	Schubert. Forellen-Quintett Op. 114.	953a	— Hymne Op. 96.
1347	Weber. 6 Ouverturen.	1059	Chopin. Clav.-Trio in Gmoll Op. 8.	636	— Streich-Quintett Op. 163.	954a	— Tu es Petrus und Verleih uns Frieden.
1576	Album célèbre. 10 Transcriptionen.	625	Fesca. Sämtliche 6 Clavier-Trios.	192	Schumann. Clavier-Quintett Op. 44.	956a	— Kirchenmusik Op. 23.
583/84	Le Concert au Salon. 90 her. Stücke. (Vogel u. Gariboldi) Bd. 1. u. 2.	364	Haydn. 6 berühmte Clavier-Trios.	193	— Sextett Op. 81 b.	957a	— Drei Motetten Op. 39.
875/76	— — — — — Bd. 3. u. 4.	75/76	— Sämtliche 31 Clavier-Trios.	637	— Septett Op. 20.	958a	— Geistl. Gesänge für Männerchor.
1173/74	— — — — — Bd. 5. u. 6.	251/52	Hummel. Clavier-Trios. 2 Bände.	638	Mendelssohn. Sextett Op. 110.	959a	— Geistliche Lieder und Gesänge für Solo, Chor und Orgel.
1725/26	— — — — — Bd. 7. u. 8.	931	Mendelssohn. Clavier-Trios.		— Octett Op. 20.	960a	— Psalmen 2, 43, 22, 100.
	<b>Duos dramatiques. Opern-Potpourris v. Vogel u. Gariboldi. 8 Bände.</b>	365	Mozart. Sämtliche Clavier-Trios.		Partituren.	961a	— Drei Motetten Op. 69.
1099	Gavotten-Album. (Grünwald & Popp).	77	— Sämtliche 9 Clavier-Trios.	201/8	Beethoven. Sinfonie No. 1 bis 8.	962a	— Geistliche Gesänge für gemischten Chor.
1098	Marsch-Album. (Popp).	607	— Divertimento. Streich-Trio.	209	— Sinfonie No. 9.	963a	— Lieder für gemischten Chor.
1100	Menuett-Album. (Grünwald & Popp).	188	Schubert. Clavier-Trios.	1019	— Septett Op. 20.	964a	— Lieder für Männerchor.
1026/27	Opern-Album. Bd. 1. u. 2. (Popp).	610	— Nocturne Op. 148.	59/62	— Sämtliche Quartette. 4 Bde.	90a	Mozart. Requiem.
*1199	— — — — — Bd. 3. (Grünwald & Standke).			64	— Streich-Trios.	561a	Rohde. Schildhorn.
1323	Unsere Classiker f. die Jugend. (Leicht).			416/17	— Ouverture Fidelio. Egmont.	674a	Romberg. Das Lied von der Glocke.
1324	— Bd. 1. Bach. 20 Stücke.			418/19	— Promethus. Coriolan.	1494a	Schultz. Kinder-Kreuzng.
1325	— Bd. 2. Beethoven. 20 Stücke.			420/21	— — Ruinen. Namensfeier.	1730a	Schumann. Paradies und Peri.
1326	— Bd. 3. Händel. 20 Stücke.					1732a	— Der Rose Pilgerfahrt.
1326	— Bd. 4. Haydn. 20 Stücke.					1734a	— Faust.
1327	— Bd. 5. Mozart. 20 Stücke.						
1328	— Bd. 6. Schubert. 20 Stücke.						
1329	— Bd. 7. Weber. 20 Stücke.						

