

*Répertoire CHOUDENS*

# LIQUETTE

*Opérette en 3 Actes*

DE  
**William BUSNACH**

MUSIQUE DE

**LOUIS VARNEY**

*BUVAL*

*Partition Piano et Chant, Prix 12<sup>f</sup> net*

*Copyright by CHOUDENS Fils 1893*

# CLIQUETTE

Opérette en trois Actes

DE

WILLIAM BUSNACH

Musique de

# LOUIS VARNEY

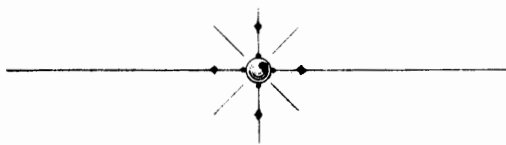

Paris, CHAUDENS FILS, Editeur,  
30, Boulevard des Capucines (près la rue Gaumartin)

*Tous droits d'exécution, de traduction, de reproduction et d'arrangement réservés.*

Copyright 1893. by CHAUDENS.

*Défense est faite par les auteurs à tout directeur de représenter cet ouvrage sans avoir traité avec l'Éditeur propriétaire du droit de représentation CHAUDENS Fils.*

A

Mademoiselle F. Samé

Louis Varney

# CLIQUETTE

OPÉRETTE EN 5 ACTES

Représentée pour la 1<sup>re</sup> fois à Paris, sur le théâtre des Folies-Dramatiques,  
le 11 Juillet 1893.

Direction de M<sup>r</sup> A. VIZENTINI.

Mise en scène de M<sup>r</sup> RIGA.

CLIQUETTE ..... M<sup>lle</sup> SAMÉ.

PIERRE BRIDOUX .....	M <sup>r</sup> GAUTHIER. du Vaudeville.	M <sup>me</sup> JOLLIVET.....	M <sup>me</sup> FRANK-MEL. du Palais Royal.
BRÉBANCHU.....	M <sup>r</sup> RIGA.	MICHELINE.....	M <sup>lle</sup> TUSINI.
NICOLAS .....	M <sup>r</sup> M. LAMY.	FRANÇOISE .....	M <sup>lle</sup> BADE.
CLIQUET .....	M <sup>r</sup> DACHEUX.	ANNETTE.....	M <sup>lle</sup> GORINS.
LE MARQUIS DES ORTIES.....	M <sup>r</sup> VAVASSEUR.	CATHERINE.....	M <sup>lle</sup> BIGNON.
LANGLUMÉ .....	M <sup>r</sup> MESMECKER.	BERTHE.....	M <sup>lle</sup> DELORME.
CASTAGNOL .....	M <sup>r</sup> ROCHER.	JEANNE.....	M <sup>lle</sup> CAREL.

OUVERTURE ..... Pages : II

## - ACTE I -

1	INTRODUCTION .....	Marmitons, dépêchons .....	1
2	CHŒUR .....	La voilà, c'est elle! .....	6
		COUPLETS DU SOULIER .....	C'est aujourd'hui qu'on me marie .....
3	COUPLETS DE LA CARRIOLE .....	En carriole il doit venir .....	17
4	CHŒUR DE SORTIE .....	Puisque l'on se marie .....	23
5	COUPLETS DE L'ABSINTHE .....	C'est paraît-il un liqueur verte .....	25
6	ENSEMBLE DE LA DANSE.....	Mais si mon mari n'est plus là .....	32
7	FINAL .....	Ô ciel! que dites-vous? .....	37
	ENTR'ACTE .....		45

## - ACTE II -

8	COUPLETS .....	Mais crois-le bien, je n'ai pensé qu'à toi .....	47
9	LAMENTO .....	Je sais qu'en'est pas un crime .....	50
10	COUPLETS DU 14 JUILLET.....	Ah! cette nuit, vrai, j'en frissonne! .....	54
11	DUETTO .....	Certes oui, des calembredaines .....	60
12	COUPLETS DU CONSEIL MUNICIPAL.	Eh! quoi, messieurs, je me marie .....	69
13	FINAL .....	Ah! comme on rage .....	75
	ENTR'ACTE .....		85

## - ACTE III -

13 <sup>bis</sup>	PETIT ENSEMBLE .....	Marmitons, dépêchons .....	85
14	TERZETTO ET PANTOMIME .....	Vous connaissez le cas bizarre .....	89
15	COUPLETS .....	M'sieu Bridoux, croyez-vous .....	97
16	COUPLETS .....	Je ris, car ce s'rait drôle .....	102
16 <sup>bi</sup>	CHŒUR DE SORTIE .....	Puisque l'on se marie .....	108
16 <sup>ter</sup>	COUPLET FINAL .....	Quand l'épreuve que j'ai subie .....	110

Pour toute la musique, la mise en scène, le droit de représentation,  
s'adresser à M<sup>r</sup> CHOUDENS FILS Éditeur-propriétaire de CLIQUETTE pour tous pays.

# CLIQUETTE

## OUVERTURE.

Mouv! de Marche.

PIANO

*ff*

*legg.*

*p*

IV

ralentissez un peu.

Più lento.

Adagio.

Peu à peu le mouv! de Valse.

## 1. Tempo.

*legg.*

*rit.* *Grazioso et plus lent.*

*pp*

ACTE I.

INTRODUCTION.

№ 1.

Allegretto.

PIANO.

Mar - mi - tous dé - pê - chons Et ran - geons les sa - lons,

Mar - mi - tous dé - pê - chons Et ran - geons les sa - lons,

Mar - mi - tous dé - pê - chons Et ran - geons les sa - lons,

*p*

Plus nous pous - se - rons, Mieux nous ar - ri - ve - rons.

Plus nous pous - se - rons, Mieux nous ar - ri - ve - rons.

Plus nous pous - se - rons, Mieux nous ar - ri - ve - rons.

Ré - cu - rons, net - toyons, E - vi - tons les ho - rions, Au maître o - bé - is -

Ré - cu - rons, net - toyons, E - vi - tons les ho - rions, Au maître o - bé - is -

Ré - cu - rons, net - toyons, E - vi - tons les ho - rions, Au maître o - bé - is -

## BRÉBANCHU.

Eh bien, et la cui - si - ne? Le cou -

- sons. Le fes - tin se ter - mi - ne.

- sons. Le fes - tin se ter - mi - ne.

- sons.

*pp*

Br. - vert des a - mis? Des

Il est mis, il est mis.

Il est mis.

Il est mis.

Br. fleurs plein le jar - din.

Marmitons dépêchons,

C'est en train Marmitons dépêchons,

C'est en train Marmitons dépêchons,

Et rangeons les salons, Plus nous pousserons, Mieux nous ar - ri - verons.

Et rangeons les salons, Plus nous pousserons, Mieux nous ar - ri - verons.

Et rangeons les salons, Plus nous pousserons, Mieux nous ar - ri - verons.

Récurons, nettoions, É - vitons les horions, Plai - sons au pa - tron.

Récurons, nettoions, É - vitons les horions, Plai - sons au pa - tron.

Récurons, nettoions, É - vitons les horions, Plai - sons au pa - tron.

**SORTIE.**

**N<sup>o</sup> 1<sup>bis</sup>**

**PIANO.**

Continuation of the second system musical score, showing piano and bass staves with various musical notations.

**MUSIQUE DE SCÈNE.**

**N<sup>o</sup> 1<sup>er</sup>**

**All<sup>to</sup> giocoso.**

**PIANO.**

Continuation of the third system musical score, showing piano and bass staves with dynamics like *pp*.

Continuation of the third system musical score, showing piano and bass staves with various musical notations.

# CHŒUR ET COUPLETS DU SOULIER.

N<sup>o</sup> 2.

Allegro non troppo.

PIANO.

First system of the piano introduction. The right hand starts with a melody in G major, 2/4 time, marked *mf*. The left hand provides a simple accompaniment.

Second system of the piano introduction, continuing the melody and accompaniment.

Sop.

La voi - là, la voi - là c'est el - - - le!

Tén.

La voi - là, la voi - là c'est

Basses.

La voi - là, la voi - là c'est

Fourth system of the piano introduction, concluding the piece with a final chord and a fermata.

Rien qu'à sa vue on sent bat - tre son cœur.  
 el - le! On sent bat - tre son cœur, bat - tre son  
 el - le! On sent bat - tre son cœur, bat - tre son

Car non seu - lement elle est bel - le,  
 cœur. Car non seu - lement elle est  
 cœur. Car non seu - lement elle est

Mais c'est un an - ge de can - deur.  
 bel - le, Mais c'est un an - ge de can - deur.  
 bel - le, Mais c'est un an - ge de can - deur.

PIERRE.

Ah! je sé - chais d'im - pa - ti - en - ce

M<sup>me</sup> JOLLIVET.

A dis - tan - ce, à dis - tan - ce de  
En - fin Cli - quet - te vous voi - là!

M<sup>rs</sup> J. grâce! à dis - tan - ce.  
Sop. Ras - su - rez - vous,  
Tén. Ras - su - rez -  
Basses. Ras - su - rez -

M.  
J.

A distan\_ces!

nous sommes là! Ras\_su\_rez -

-vous! nous sommes là! Ras\_su\_rez -

-vous! nous sommes là! Ras\_su\_rez -

-vous nous sommes là!

-vous nous sommes là!

-vous nous sommes là!

Plus lent.

rall.

And<sup>no</sup> sans lenteur.

CLIQUETTE.

C'est aujourd'hui qu'on me ma-ri - e Et tu m'as souvent

And<sup>no</sup> sans lenteur.

*pp*

c. dit ma-man Que ce jour est le plus charmant De

c. tous les beaux jours de la vi - e, Hé - las quel

c. con - tre-temps fa - tal ! Pour moi ce jour commen - ce mal,

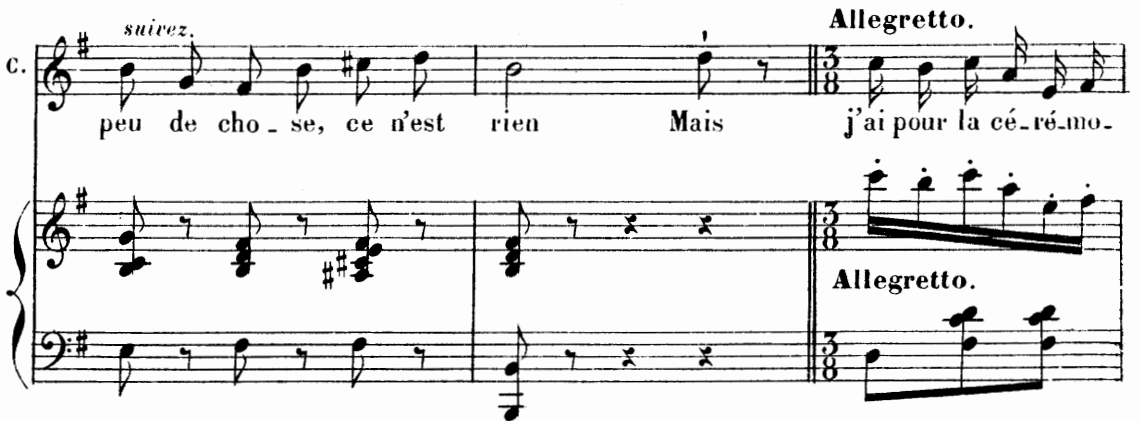

c.  *3* *3*  
 Veut - on sa - voir ce qui me con - tra - ri - e, C'est

c. *suivez.* **Allegretto.**   
 peu de cho - se, ce n'est rien Mais j'ai pour la cé - ré - mo -

**Allegretto.**

c.   
 - nie Un sou - lier trop é - troit, Un sou - lier trop é - troit, Mais

c.   
 j'ai pour la cé - ré - mo - nie Un sou - lier trop é - troit, Qui me gê - ne - ra

c.

bien. Mais j'ai pour la cé - ré - mo - nie Un sou - lier trop é -

Sop. *p*  
Elle a pour la cé - ré - mo - nie Un sou - lier trop é -

Tén. *p*  
Elle a pour la cé - ré - mo - nie Un sou -

Basses. *p*  
Elle a pour la cé - ré - mo - nie Un sou -

c.

- troit, Un sou - lier trop é - troit. Mais j'ai pour la cé - ré - mo -

- troit, Un sou - lier trop é - troit. Elle a pour la cé - ré - mo -

- lier trop é - troit Qui

- lier trop é - troit Qui

*cresc.*

c.

-nie Un sou\_lier trop é - troit, Qui me gê - ne - ra bien.

-nie Un sou\_lier trop é - troit, Qui me gê - ne - ra bien.

la gê - ne - ra bien.

la gê - ne - ra bien.

*ff*

c.

Mais il me res - te l'es\_pé\_ran - ce Que malgré ce lé -

*pp*

c.

-ger tourment, Je\_pourrais m'en don\_ner gaiment Quand

c. vien\_dra l'heu\_re de la dan - se, En tous cas

c. ie fait est cer-tain, Il n'y pa- -raî - tra plus de main,

The second system continues the vocal line with the lyrics "ie fait est cer-tain, Il n'y pa- -raî - tra plus de main,". The piano accompaniment features a more active right hand with chords and moving lines, while the left hand remains mostly stationary with long notes.

c. Car en - tre nous je n'au - rais guère en - vi - -e, C'est

c. *suivrez.* peu de cho - se, ce n'est rien De **Allegretto.** conserver toute la

The fourth system begins with the instruction *suivrez.* and ends with **Allegretto.** in 3/8 time. The lyrics are "peu de cho - se, ce n'est rien De conserver toute la". The piano accompaniment also changes to 3/8 time, with a more rhythmic and active texture.

C. vie Un sou\_lier trop é - troit, Un sou\_lier trop é - troit, De

C. con\_ser-ver tou-te la vie Un sou\_lier trop é - troit, Qui me gê-ne-rait

C. bien. De con\_ser-ver tou-te la vie Un sou\_lier trop é -

Sop. *p* De con\_ser-ver tou-te la vie Un sou\_lier trop é -

Tén. *p* De con\_ser-ver tou-te la vie Un sou -

Basses. *p* De con\_ser-ver tou-te la vie Un sou -

C.

-troit, Un sou-lier trop é - troit, De con\_ser\_ver tou\_te la

-troit, Un sou-lier trop é - troit, De con\_ser\_ver tou\_te la

-lier trop é - -troit, Qui

-lier trop é - -troit, Qui

C.

vie Un sou-lier trop é - troit, Qui me gê-ne-rait bien.

vie Un sou-lier trop é - troit, Qui la gê-ne-rait bien.

la gê - -ne - -rait bien.

la gê - -ne - -rait bien. *Allegro vivo.*

*ff*

## COUPLETS DE LA CARRIOLE.

N<sup>o</sup> 3.

CLIQUETTE. *All<sup>o</sup> vivace.*

PIANO. *All<sup>o</sup> vivace.*

*f* *dim.* *pp*

En car -

-riole, En car - rio - le Il doit ve - nir il

me l'a dit. En car - rirole, En car -

-rio - le. De plus il doit a - près mi - nuit

*rall.*

c. Me — rame — ner en car — rio — le, Ça min — tri — gue sur

*suivez.* *p*

c. ma pa — ro — le Et ce — la m'intri — gue d'au — tant

c. Qu'il ne me parle à — chaque ins — tant

*p*

**Plus lent.**

c. Que de sa car — rio — le.

**Plus lent.** *ff*

c.  En car - ri - o - le,

*dim.*

c.  En car - rio - le — Me dit-il nous se - rons tous

c.  deux En car - ri - o - le, En car - rio - le. — Et tous deux

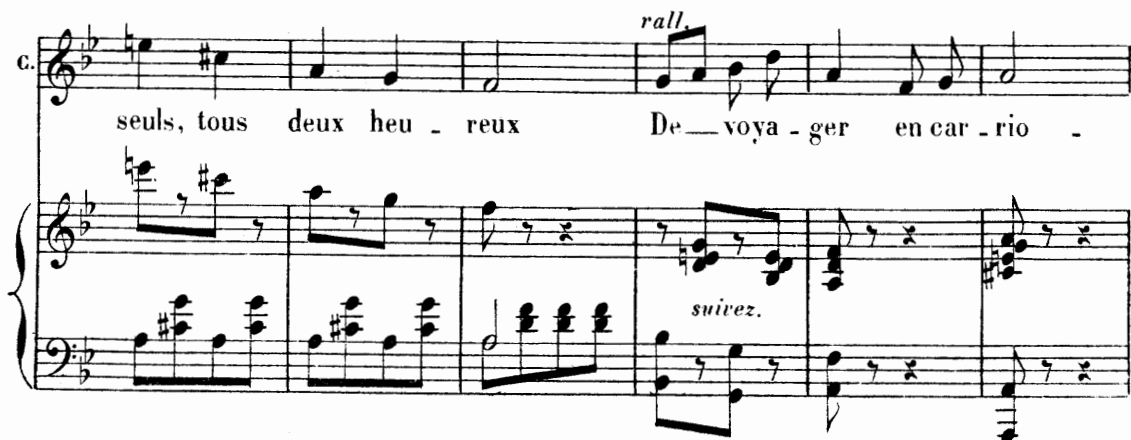
c.  seuls, tous deux heu - reux De - voya - ger en car - rio -

*rall.*

*suivrez.*

c. *-le, Moi d'a - van - ce ça me rend fol - le,*

c. *Il me semble à mon em - bar - ras, Que ce soir*

c. *je - no - se - rais pas*

c. *Plus lent.*  
*Monter en car - rio - - - - le.*

c.

En car - riote,

*dim.* *pp*

c.

En car - rio - le — Je suis al - lée a - vec ma -

c.

-man En car - riote, En car - rio - le — Et je ri -

c.

-ais in - no - cem - ment Des - cabots de la car - rio -

*rall.* *suivez.*

c. *le,* Mais un che - val qui car - ra - co - le Peut vous

c. je - ter à tout mo - ment, Sur un ma - ri - qui - sait com -

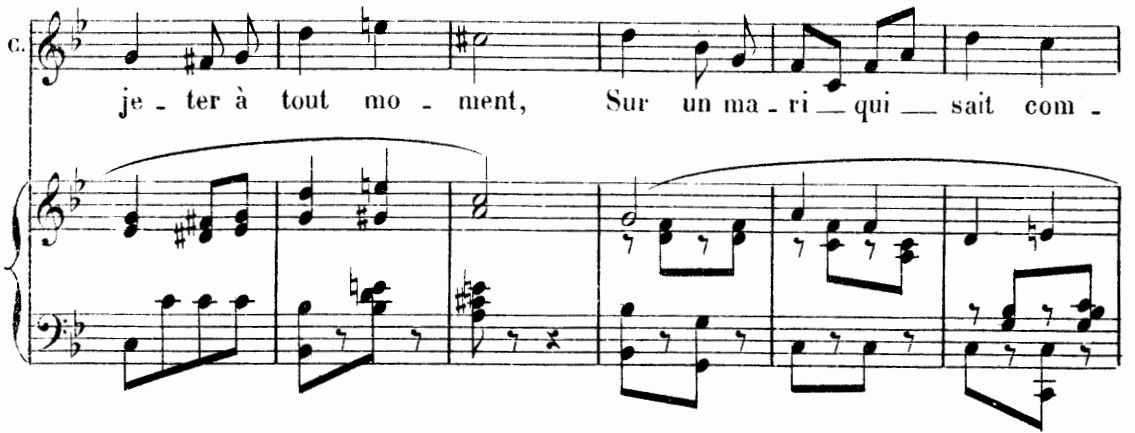

c. -ment *Plus lent.* Mener sa car -

c. -rio - - - le.

## CHŒUR DE SORTIE.

N<sup>o</sup> 4.

Allegretto.

SOPRANI.

TÉNORS.

BASSES.

PIANO.

Puisque l'on se ma - ri - e,

Puisque l'on se ma - ri - e,

Puisque l'on se ma - ri - e,

*ff*

Bien vite à la mai - ri - e Rendons-nous, rendons-nous A\_vec

Bien vite à la mai - ri - e Rendons-nous, rendons-nous A\_vec

Bien vite à la mai - ri - e Rendons-nous, rendons-nous A\_vec

les é - poux. Puisque l'on se ma - ri - e,

les é - poux. Puisque l'on se ma - ri - e,

les é - poux. Puisque l'on se ma - ri - e,

Bien vite à la mai - ri - e Rendons-nous, rendons-nous Avec  
 Bien vite à la mai - ri - e Rendons-nous, rendons-nous Avec  
 Bien vite à la mai - ri - e Rendons-nous, rendons-nous Avec

les é - poux. —  
 les é - poux. —  
 les é - poux. —

## COUPLETS DE L'ABSINTHE.

N<sup>o</sup> 5.

PIANO.

*dolce.* *pp*

NICOLAS.

C'est pa-raît - il \_\_\_\_\_ un' li-queur ver - te On n'peut

N. plus a-gré - able au . goût \_\_\_\_\_ Dès qu'on en boit \_\_\_\_\_

N. — l'chagrin dé - ser - te, On n'se rap-pell' plus rien — du tout. —

N.  *Peut-être que cett' boisson ar - den -*

N.  *- te, Quoiqu'ex - cel - len - - te, Fait beaucoup*

N.  *d'mal \_\_\_\_\_ Ça m'est é - gal! \_\_\_\_\_ Tant*  
*a Tempo.*  
*a Tempo.*

N.  *pis quand j'en de - vrais - mourir, C'est*

N.

a - vec ça que j'veux pé - rir, j'veux m'pé - rir, j'veux m'pé -

N.

- rir, j'veux m'pé - rir.

N.

Le - xis\_tenc' m'est insup.por.

N.

-ta - ble, Sans ma cou - si - ne Jol - li - vet,

N.

J'aime en cor mieux quitter la ta - ble Que de dan -

N.

- ser de - vant l'buf - fet; En bu - vant

N.

mon fla - con d'ab - sin - the. Je s'rais sans

N.

crain - - te, Si ça m'fait mal

a Tempo.

N. 
  
Ça n'est é - gal ———— Tant pis quand j'en de -

N. 
  
-vrais mou - rir, C'est a - vec ça que

N. 
  
j'veux pé - rir, j'veux m'pé - rir, j'veux m'pé - rir, j'veux m'pé -

N. 
  
- rir.

## MUSIQUE DE SCÈNE.

N<sup>o</sup> 5<sup>bis</sup>

PIANO. *p*

**Plus vite.**

**Lento.**

## ENSEMBLE DE LA DANSE.

N<sup>o</sup> 6.

ALLEGRO.

CLIQUETTE

PIANO.

*f* *p*

Mais si mon ma - ri

n'est plus là, Pour - quoi la dan - se? Mais si mon ma - ri n'est plus là, Qui

donc a - vec moi dan - se - ra?

Sop.

Mais si son ma - ri n'est plus là, Pour - quoi la

Tén.

Mais si son ma - ri n'est plus là, Pour - quoi la

Basses.

Mais si son ma - ri n'est plus là, Pour - quoi la

*mf*

dan - se? Mais si son ma - ri n'est plus là, Qui donc a - vec elle dan - se - ra?

dan - se? Mais si son ma - ri n'est plus là, Qui donc a - vec elle dan - se - ra?

dan - se? Mais si son ma - ri n'est plus là, Qui donc a - vec elle dan - se - ra?

CLIQUETTE.

Je n'étais

M<sup>re</sup> JOLLIVET.

Bast' la premiè - re contre dan - se Se danse - ra sans le ma - ri.

Plus lent.

pro - mis au - jour - d'hui — De ne la dan - ser qu'a - vec lui.

C.

Ren-dons-nous vite au grand sa-lon, Le bal com-men-ce.

CLIQUET.

Rendons-nous

C.

vite au grand sa-lon Pour y pin-cer un ri-go-

M<sup>lle</sup> JOLLIVET.

Ma foi, tant pis pour le ma-ri — Son devoir se-raît d'être i-

-don.

M<sup>lle</sup> J.

*très gai.*

-ci, U-ne fois le ma-ri par-ti La fem-me peut danser sans

*p*

## CLIQUETTE.

M<sup>c</sup>  
J.

Mais si mon ma - ri n'est plus là

lui

*pp*

C.

Pour - quoi la dan - se? Mais si mon ma - ri n'est plus là, Qui

C.

done a - vec moi dan - se - ra?

Sop.

Mais si son ma - ri n'est plus là

Tén.

Mais si son ma - ri n'est plus là

Basses.

Mais si son ma - ri n'est plus là

*mf*

Pour - quoi la dan - se? Mais si son ma - ri n'est plus là, Qui donc a - vec elle

Pour - quoi la dan - se? Mais si son ma - ri n'est plus là, Qui donc a - vec elle

Pour - quoi la dan - se? Mais si son ma - ri n'est plus là, Qui donc a - vec elle

dan - se - ra?

dan - se - ra?

dan - se - ra?

The second system continues the vocal lines and piano accompaniment. The vocal lines end with the question "dan - se - ra?". The piano accompaniment continues with similar rhythmic patterns.

The third system shows the final part of the piano accompaniment, concluding with a final chord and a fermata.

FINAL.

N<sup>o</sup> 7.

M<sup>c</sup> JOLLIVET.

All<sup>o</sup> agitato.

PIANO.

Ô ciel — que di-tes-

All<sup>o</sup> agitato.

*f*

M<sup>c</sup>  
J.  
- vous?

Eai-je bien — en-ten-

- du?

Sop.

J'en demeu-re con-fon - du!

Ten.

J'en demeu-re con-fon - du!

Basses.

J'en demeu-re con-fon - du!

*ff*

M<sup>r</sup> JOLLIVET.

BREBANCHU.

Null!

Null!

J'en demeure con-fon - du!

J'en demeure con-fon - du!

J'en demeure con-fon - du!

CLIQUET.

NICOLAS.

CLIQUET.

BREBANCHU.

M<sup>r</sup> JOLLIVET.

TOUS.

Null!

Null!

Null!

Null!

Null!

Null!

Null!

Null!

Null!

M<sup>r</sup> JOLLIVET. BREBANCU.

Nul! Nul!  
*pp*  
 Ce - la ren - ver - se tout cal - cul.  
 Ce - la ren - ver - se tout cal - cul.  
 Ce - la ren - ver - se tout cal - cul.  
*p*

CLIQUET. NICOLAS. CLIQUET. BREBANCU. M<sup>r</sup> JOLLIVET. TOUS.  
 Nul! Nul! Nul! Nul! Nul! Nul!  
 Nul!  
 Nul!  
 Nul!

M<sup>c</sup> JOLLIVET.

Ain - si donc: Mi - sé - rable in - fâ - - - me Sans

*f* **Largo.**

M<sup>c</sup> J. que ce soit vo - tre droit strict Né - tait plus rien dans ce dis - trict A

**Allegretto.**

M<sup>c</sup> J. Bridoux vous don - nez pour femme, Je - m'en sens bon - dir de courroux Par un il -

M<sup>c</sup> J. - lé - gal ma - ri - a - ge, — Ma fille qui part en vo - ya - ge Dans les

Me  
J.

bras d'un é - poux Qui n'est pas son é - poux.

Sop.

La chose est neu - ve,

Tén.

La chose est neu - ve,

Basses.

La chose est

*legg.*  
*p*

CLIQUET.

Comme el - le

Cru - elle é - preu - ve! Comme el - le bout!

Cru - elle é - preu - ve! Comme el - le bout!

neu - ve Cru - elle é - preu - ve! Comme el - le bout!

## BRÉBANCHU.

Cl. *bout!* *Comme elle bout!* *Ce n'est pas ma faute après*

*Comme elle bout!* *Comme elle bout!*

*Comme elle bout!* *Comme elle bout!*

*Comme elle bout!* *Comme elle bout!*

M<sup>me</sup> JOLLIVET.

Br. *tout* *Écoutez, au dé-tour de la rou-*

## CLIQUETTE.

M<sup>l</sup>. *En car-riole, en car-riole*

*-te. C'est sa voix qu'on en-tend sans dou-te*

*p*

c.

Ah! oui, mon ma - ri sait com - ment.

Sop.

Tén.

Basses.

C'est sa voix, c'est sa voix.

C'est sa voix, c'est sa voix.

C'est sa voix, c'est sa voix.

CLIQUETTE. (dans la coulisse)

Me - ner sa car - rio - le

M<sup>me</sup> JOLLIVET.

Ô ma fil - le ché - ri - e! Ô ma fil - le ché -

- ri - e!

Sop.  
Ah! quel é - - vè - - ne - - ment, vrai - ment!

Tén.  
Ah! quel é - - vè - - ne - - ment, vrai - ment!

Basses.  
Ah! quel é - - vè - - ne - - ment, vrai - ment!

Vivo.

# ENTR'ACTE.

Allegro vivace.

PIANO.

*ff*

*p*

Mouv! de Valse.

Tempo.

Allegro.

Très vite.

COUPLETS.

N<sup>o</sup> 8.

Andantino.

CLIQUETTE.

Andantino.

Mais crois-le

PIANO.

c.

bien je n'ai pensé qu'à toi    Pen.dant tout le temps du voy - a - ge, Je me di -

c.

-sais que tu tremblais pour moi    Car au - tre - ment j'ai du cou - ra -

animez.

c.

-ge.    Oui, mon ma - ri me cau - sait peu d'ef - froi, Sa loi de

c. *vant é - tre la mien - ne, Et fran - che - ment ce n'é - tait que pour*  
*suivez.*

c. *toi Que ça me fai - sait de la pei - ne.*

*p*

c. *De cent fa - çons il me per - su - a - dait Et*

c. *quand lui manquait la pa - ro - le, En - tre ses bras soudain il me pres -*

*Animez.*

c. *- sait A fai-re ver-ser la carri-o - le. En rougis-sant je pensais, à part*

*pp*

c. *moi Qu'il a - gis - sait un peu sans gè - ne, Mais fran-che -*

*suivez.*

c. *- ment ce n'é-tait que pour toi Que ça me fai - sait de la pei - -*

*p*

c. *- ne.*

*pp*

## LAMENTO.

N<sup>o</sup> 9.

Allegretto.

FRANÇOISE.

Je sais qu'e'n'est pas un

PIANO.

Allegretto.

*mf*

F. cri - - - - me, Quand viv' - ment l'on s'ex -

*p*

F. - pri - - - - me, Lors - que c'est lé - gi -

F. - ti - - - - me - Mais en - fin, mais en -

F. *- fin.* Pour moi pauvre jeu -

F. - nes - - - - se Qui n'ai que ma sa -

F. - ges - - - - se Ce spectacle me bles -

The third system continues the vocal line with the lyrics "- ges - - - - se Ce spectacle me bles -". The piano accompaniment maintains its rhythmic pattern.

F. - se C'est cer-tain, c'est cer-tain.

F. Et mêm' je peux le di -

F. - re Cet a - moureux dé - li -

F. - re, Fait que tout bas j'sou - pi -

F. - re ——— O a - mour! o a - mour!

F.  *De ma ver-tu j'me las - - -*

F.  *- se, Mon cœur n'est pas de gla - - -*

F.  *- ce, Quand donc en-fin se - ra - - -*

F.  *- ce ——— A mon tour. à mon tour.*

## COUPLETS DU QUATORZE JUILLET.

N<sup>o</sup> 10.

Maestoso.

PIANO.

ff

PIERRE.

Ah! cet - te nuit vrai j'en fris - son -

en Récit.

- ne! Rien que d'y penser seule - ment      Nous som - mes seuls et mi - nuit

The recitative section features a vocal line with a melodic contour and a piano accompaniment of chords and rests.

son - - - - ne, Je m'approch' d'el - le gen - ti - ment,

The final phrase of the recitative section includes a vocal line and piano accompaniment.

P. *J'suis vot' ma - ri ma chère Cli - quet - te*

*pp dolce.*

P. *Et vous d'vez fair' tout c'qu'il m'plai - ra.*

*p*

*tr*

P. *Alors el - le, s'il faut qu'j'me sou - met - te*

P. *C'est bien monsieur on s'soumet - tra.*

*suivez.*

*p*

P.  Non, ces frissons, — ces doux é-mois, — on ne les res-sent qu'un' fois

P.  Le jour de l'entrée en mé-na - - - ge.

**Marziale.**  
P.  — C'est l'quatorz' Juil - let des a - mours, — c'est l'quatorz'

*ff*

P.  Juil - let des a - mours. — Ah! quel dom - ma - ge, oui, quel dom-

*f* *ff*

*p.*

- ma - ge Qu'on n'puiss'pas s'marier tous les jours.

*ff* *ff*

**PIERRE.**

Je m'a - vance en - cor plus près d'el -

*p* *suivez.*

**en Récit.**

*p.*

- le Et lui prends la main, mais voi - là Qu'elle veut souf - fler la chan -

*p.*

- del - - - - le Disant si ma - man vo - yait ça,

P. Je la rassur' je la ca - jo - le, Je l'hypno - tise et

*pp dolce.* *p*

P. tant et plus, Si bien, comm'

*tr.*

P. dit not'maitr' d'é - co - le Que fi - nit co - ro - nat o - pus. —

*suivez.* *p*

P. Non, ces frissons, — ces doux é - mois, — on ne les res -

P. 
  
 - sent qu'un' fois Le jour de l'entrée en ména - ge.

**Marziale.**  
 P. 
  
 C'est l'quatorz' Juil - let des a - mours, c'est l'quatorz'

P. 
  
 Juil - let des a - mours. Ah! quel dom - ma - ge, oui quel dom -

P. 
  
 - ma - ge Qu'on n'puiss' pas s'marier tous les jours.

## DUETTO.

N<sup>o</sup> 11.All<sup>o</sup> vivace.*en appuyant sur*

CLIQUETTE.

Cer - tes

*chaque note.*

oui, des ca - lem - bre - dai - nes, Faut - il pas pren - dre

des mi - tai - nes Pour par - ler comme il m'con - vien -

- dra, A l'a - ve - nir sa - chez ce - la, J'a - gi - rai comme il me plai - ra.

PIERRE.

Mais je n'vous

C.  C'est vous Mon -

P.  r'connais plus Cli - quet - te. Quoi n'en von - loir fair' qu'à vot' tète

C.  - sieur qui l'a - vez dit...

P.  J'me de mand' si je perds l'es - prit Et j'en de -

C.  Ça vous é - ton -

P.  - meur'tout in - ter - dit.

C.  - ne, Ça vous chif - fon - ne! Dam!

C. je suis comme ça Que vou - lez - vous, Vrai! ça n'est pas ma

C. faut' Mon cher é - poux.  
PIERRE. Oui, ça m'é - ton -

P. - ne, Oui, ça m'chif - fon -

CLIQUETTE. Ah! vous ver - rez. —  
P. - ne, Mais vous m'o - bé - i - rez. Oui,

G. Ah! vous ver - rez. C'est vous —

P. vous m'o - bé - i - rez. C'est vous —  
Pressez.

G. qui m'o - bé - i - rez Ah! vous ver - rez, Ah! vous ver - rez C'est vous — qui m'o -

P. qui m'o - bé - i - rez Ah! vous ver - rez, Ah! vous ver - rez C'est vous — qui m'o -

G. - bé - i - rez! \_\_\_\_\_

P. - bé - i - rez! \_\_\_\_\_

*ff*

Mouv<sup>t</sup> de Valse.

PIERRE.

Nous n'en somm's — plus aux co-quet't' - ri - es, Et j'vois clair —

— dans vo - tre jeu, Car — vous — dé - mas -

- quez vos batt' - ri - es A - vant qu'on ait — com - men - cé

l'feu. Comm' un vo - lant sur des ra - quet - - - tes Vous

P. vou\_dri - ez me fair' sau - ter Et pour un zé - ro mé -

CLIQUETTE. Tempo.

rit. Faut rayer ça, faut ra\_yer

- me comp\_ter.

Tempo.

rit. pp

C. ça, faut ra\_yer ça — de vos fa - blet - tes.

C. Faut rayer ça, faut ra\_yer ça

PIERRE.

Faut ra\_yer ça, faut ra\_yer ça

C. *faut ra\_yer ça de vos ta\_blet\_tes.*

*de vos ta\_blet\_tes.*

*Plus vite*

*f* *ff*

CLIQUETTE.

*Vous pen\_siez — ça m'paraît lim\_pi\_de, Qu'ausi\_tôt —*

C. *— a\_pès votre hy\_men Vous pourriez — me*

c. *rit.*  
 m'ner par la bri - de ain - si que l'an' de nol' mou -

c. - lin, Mais je n'suis pas de ces femm' - let - tes Qui prenn't tout d'soit'

c. *rit.*  
 Un air pi - teux Quand leurs ma - ris font les gros *rit.*

c. **Tempo.**  
 yeux. Faut rayer ça, faut rayer ça,

C. *faut ra - yer ça — de vos ta - blet - tes.*

C. *Faut ra\_yer ça, faut rayer ça, faut ra\_yer*  
 PIERRE.  
*Faut rayer ça, Faut rayer ça de*

C. *ça de vos ta - blet - tes.*

P. *vos ta - blet - tes.* **Plus vite.**

## COUPLETS DU CONSEIL MUNICIPAL.

N<sup>o</sup> 12.All<sup>o</sup> marziale.

PIANO.

*ff*

CLIQUETTE.

Eh quoi messieurs, je me ma - ri - e Sous les aus - pi - ces de la

*p legg.*

c. loi, ——— J'ai le mai - re pour ga - ran - ti - e, Un é - poux est maî -

c. - tre de moi. Et c'est lors que je suis sa fem - me Qu'on vient me di - re Non, Ma -

c.

da - me ce qui s'est fait n'est pas lé - gal! — Ab! la rou - geur au front me

c.

mon - te, Faudra-t-il donc, — faudra-t-il donc que je por - te ma

**Mouv<sup>t</sup> de Marche.**

c.

hon - - - te De - vant l'con - seil, de - vant l'con - seil, de - vant l'con - seil, l'conseil Mu - ni - ci -

*très rythmé.*

c.

seil, de - vant l'con - seil, l'conseil Mu - ni - ci -

C. *pal, De - vant l'con - seil, de - vant l'con - seil, De -*  
 BRÉBANCU.  
*De - vant l'con - seil, de - vant l'con - seil, De -*  
 LE MARQUIS.  
*De - vant l'con - seil, de - vant l'con - seil, De -*  
*très rythmé.*

C. *- vant l'con - seil, l'conseil Mu - ni - ci - pal!*  
 Br. *- vant l'con - seil, l'conseil Mu - ni - ci - pal!*  
 le M. *- vant l'con - seil, l'conseil Mu - ni - ci - pal!*

*ff*

c.  *p legg.*

Que voulez - vous que je lui di - se? Il rirait de mon em - bar -

c. 

- ras, — Si je commettais la sot - ti - se D'ouvrir de - vant lui

c. 

ces dé - bats, Moi, ra - con - ter mon in - for - tu - ne Me vo - yez -

c. 

vous à la tri - bu - ne Por - ter mon bou - quet vir - gi -

c.    
 \_nal ——— Après l'ac - ci - dent qui m'ar - ri - ve, Qui lui ren -

c.    
 \_dra, ——— qui lui ren - dra sa couleur primi - ti -

**Mouv! de Marche.**

c.    
 \_ve C'n'est pas l'con - seil, c'n'est pas l'con -   
**Mouv! de Marche.**   
*bien rythmé.*

c.    
 \_seil, de - vant l'con - seil, l'conseil mu - ni - ci - pal, C'n'est   
 BRÉBANCHU.   
 C'n'est   
 LE MARQUIS.   
 C'n'est

C.  
pas l'con - seil, c'n'est pas l'con - seil, c'n'est

Br.  
pas l'con - seil, c'n'est pas l'con - seil, c'n'est

Me.  
pas l'con - seil, c'n'est pas l'con - seil, c'n'est

C.  
pas l'con - seil, l'conseil mu - ni - ci - pal.

Br.  
pas l'con - seil, l'conseil mu - ni - ci - pal.

Me.  
pas l'con - seil, l'conseil mu - ni - ci - pal.

## FINAL.

N<sup>o</sup> 13.

Allegro vivo.

MICHELINE.

Ah! comme on ra - ge, ra - ge,

PIERRE.

Ah! comme on ra - ge, ra - ge,

CLIQUETTE.  
M<sup>me</sup> JOLLIVET.

Ah! que j'en - ra - ge, ra - ge,

NICOLAS.  
CLIQUET.

Ah! que j'en - ra - ge, ra - ge,

Allegro vivo.

PIANO.

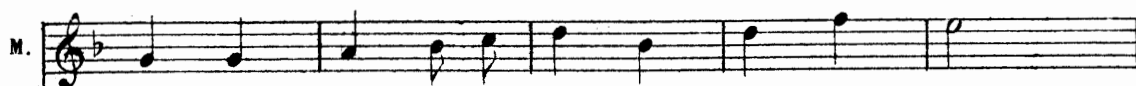

ra - ge, Que nous im - por - te ce fra - cas

ra - ge, Que nous im - por - te ce fra - cas

ra - ge, C'est le plus grand des scé - lé - rats

ra - ge, C'est le plus grand des scé - lé - rats

M.  Met - tons nous bien vite en voy - a - ge I - ci ne nous at -

P.  Met - tons nous bien vite en voy - a - ge I - ci ne nous at -

C. M. J.  A la - ver un pa - reil ou - tra - ge Tout son sang ne suf -

N. C.  A la - ver un pa - reil ou - tra - ge Tout son sang ne suf -

M.  - tar - dons pas, I - ci ne nous at - tar - dons pas.

P.  - tar - dons pas, I - ci ne nous at - tar - dons pas.

C. M. J.  - fi - ra pas, Tout son sang ne suf - fi - ra pas.

N. C.  - fi - ra pas, Tout son sang ne suf - fi - ra pas.

M<sup>me</sup> JOLLIVET.

Si vous croyez qu'on regrettera Pour ça nos âmes sont trop fiè

*pp*

res.  
PIERRE.

Ah! oh les bell's mè res, oh les bell's mè res Qu'est'c qui nous

**Maestoso.**

en déli-vre-ra Sans les beaux pè res, sans les beaux

**Maestoso.**

*f*

en déli-vre-ra Sans les beaux pè res, sans les beaux

M<sup>me</sup> JOLLIVET.

Monsieur ne ré\_pé\_tez pas  
 pé \_ \_ res Nous n'aurions pas \_ de bell's mè \_ res .

**Mouv! de Polka modéré.**

ça, Monsieur ne ré\_pé\_tez pas ça.  
 Mouv! de Polka modéré. Ah! certainement je vous res \_

\_pec \_ te Mais pour le bien d'l'humani \_ té \_ \_ Quand plus d'un r'mèd' est

*rit.*  
 dé.bi\_té Pour détruire' jusqu'au moindre insec \_ te \_ \_ Je suis sur\_pris en vé\_ri \_  
 suivez.

P. *te* — Qu'on ait en - cor' rien in - ven - té Con - tre la bell' mè - ré - ni -

CLIQUETTE.  
De te calmer je te sup - pli - e Ah! ma bonn'

M<sup>me</sup> JOLLIVET.  
Ah! jour de Dieu!

P. *té.* —

CLIQUET.  
Pas de fu - ri - e!

c. mè - re ma douce mè - re Quittons bien vi - te ce lo - gis — Répondons

C. *lui* Par le mé - pris Ma douce mè-re ma bonn'mè -

*sùrez.*

M<sup>me</sup> JOLLIVET.

C. *\_re.* Ah! quel hor - reur qu'un pa-reil

PIERRE.

Mais voyez donc comm' elle est tendre

MICHELINE.

On ne sait plus auquel en - ten - dre

M<sup>r</sup> J. *gendre.*

CLIQUETTE.

Tant pis si ça n'est pas mo - ral J'n'i - rai ja - mais pour vous re -

c. *Tempo.*  
 - pren - dre De - vant l'con - seil, de - vant l'con -

c. - seil, de - vant l'con - seil, l'conseil mu - ni - ci -

c. - pal, De - vant l'con - seil, de - vant l'con - seil, de -  
 MICHELINE.  
 De - vant l'con - seil, de - vant l'con - seil, de -  
 M<sup>lle</sup> JOLLIVET.  
 De - vant l'con - seil, de - vant l'con - seil, de -  
 NICOLAS.  
 De - vant l'con - seil, de - vant l'con - seil, de -  
 PIERRE.  
 De - vant l'con - seil, de - vant l'con - seil, de -  
 CLIQUET.  
 De - vant l'con - seil, de - vant l'con - seil, de -

**Molto rit.**

C.  
- vant l'con - seil, l'conseil mu - ni - ci - pal.

M.  
- vant l'con - seil, l'conseil mu - ni - ci - pal.

M<sup>e</sup>  
J.  
- vant l'con - seil, l'conseil mu - ni - ci - pal.

N.  
- vant l'con - seil, l'conseil mu - ni - ci - pal.

P.  
- vant l'con - seil, l'conseil mu - ni - ci - pal.

C.  
- vant l'con - seil, l'conseil mu - ni - ci - pal.

**a Tempo.**

**Molto rit.**

**ff**

**ff**

Fin du 2<sup>e</sup> Acte.

# ENTR'ACTE.

All<sup>o</sup> vivo.

PIANO.

*ff*

Mouv! de Valse.

Enchaînez.

PETIT ENSEMBLE.

N<sup>o</sup> 13<sup>bis</sup>

Allegretto.

PIANO.

Third system of the piano introduction. The right hand continues the melodic line, and the left hand features chords marked *f* (forte).

Sop.

Tén.

Basses

Marmitons dépêchons,

Marmitons dépêchons,

Marmitons dépêchons,

Et rangeons les sa-lons, Plus nous pou-se-rons, Mieux nous ar-ri-ve-rons.

Et rangeons les sa-lons, Plus nous pou-se-rons, Mieux nous ar-ri-ve-rons.

Et rangeons les sa-lons, Plus nous pou-se-rons, Mieux nous ar-ri-ve-rons.

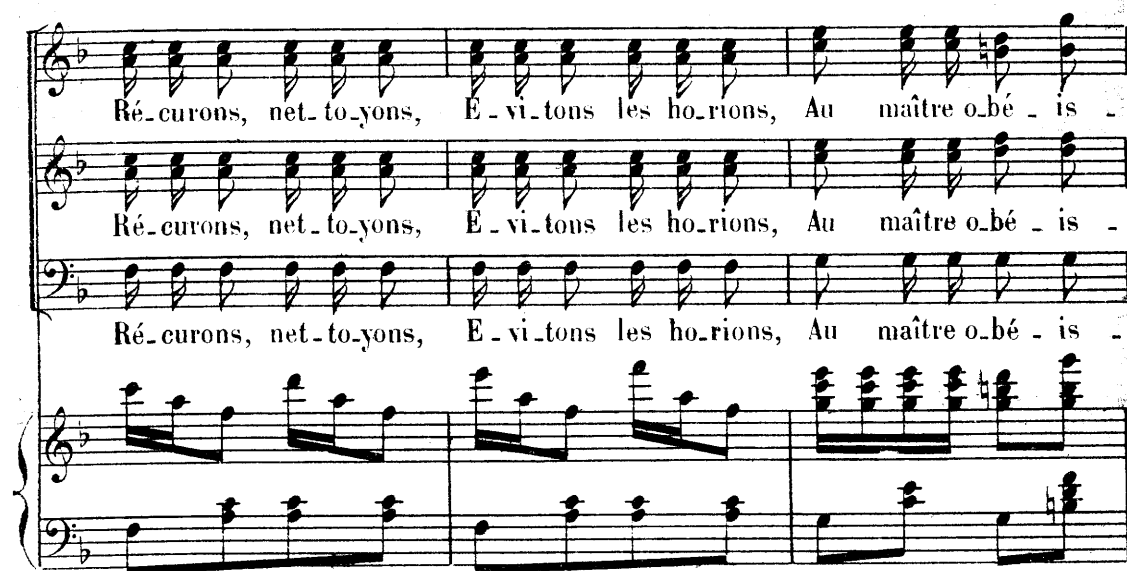

Ré-curons, net-to-yons, E-vi-tons les ho-rions, Au maître o-bé-is

Ré-curons, net-to-yons, E-vi-tons les ho-rions, Au maître o-bé-is

Ré-curons, net-to-yons, E-vi-tons les ho-rions, Au maître o-bé-is

BRÉBANCHU.

Eh bien, et la cui-si-ne?

-sons. Le fes-tin se ter-

-sons. Le fes-tin se ter-

-sons.

*pp*

Br. Le couvert des a - mis? Des

- mi - ne. Il est mis, il est mis.

- mi - ne. Il est mis.

Il est mis.

Br. fleurs plein le jar - din.

Marmitons dépêchons,

C'est en - train. Marmitons dépêchons,

C'est en - train. Marmitons dépêchons,

Et rangeons les sa\_lons, Plus nous pousse\_rons, Mieux nous ar\_ri\_ve\_rons.

Et rangeons les sa\_lons, Plus nous pousse\_rons, Mieux nous ar\_ri\_ve\_rons.

Et rangeons les sa\_lons, Plus nous pousse\_rons, Mieux nous ar\_ri\_ve\_rons.

Récurons, nettoyon, E\_vitons les horions, Plai\_sons au pa\_tron.

Récurons, nettoyon, E\_vitons les horions, Plai\_sons au pa\_tron.

Récurons, nettoyon, E\_vitons les horions, Plai\_sons au pa\_tron.

*f*

# TERZETTO ET PANTOMIME.

CLIQUETTE, M<sup>me</sup> JOLLIVET, BRÉBANCHU.

№ 14.

Largo maestoso.

CLIQUETTE.

Vous comais.

c.

-sez le cas bi - zar - re Où me pla - ce le conjun -

c.

-go...  
M<sup>me</sup> JOLLIVET.

BRÉBANCHU.

Ce fut un fatal qui pro -

Heureusement qu'il est fort ra - re

pp

C. *f* Ce fut un fa - tal qui - pro -

M<sup>e</sup> J. *f* -quo. Ce fut un fa - tal qui - pro -

Br. *f* Ce fut un fa - tal qui - pro -

C. *f* -quo. \_\_\_\_\_

M<sup>e</sup> J. *f* -quo. \_\_\_\_\_

Br. *f* -quo. \_\_\_\_\_

*Lento con espressione.*

*pp*

*Mouv! de Valse lente.*

Aujourd'hui que tout se ré - pa - re Grâce à mon bê - te de cou -

*Mouv! de Valse lente.*

c.

\_ sin Faut il voy - ons, — que je me pa - re Ain - si qu'à mon pre -

**Plus lent.**

c.

- mier — hy - men. — Du blanc bou - quet de l'in - no - cen - ce Vrai

**Plus lent.**

c.

le cas est em - bar - ras - sant, Ti - rez moi de

c.

mon i - gno - ran - ce, Puis - je encor le por - ter vraiment, —

*suivez.*

C. 

Quoi qu'il ne soit pas très ma - lin Ce cher cou -

Pantomime par M<sup>me</sup> JOLLIVET et BRÉBANCHU.

C. 

- sin.

*legg.*

C. 

Ne va-t-il pas

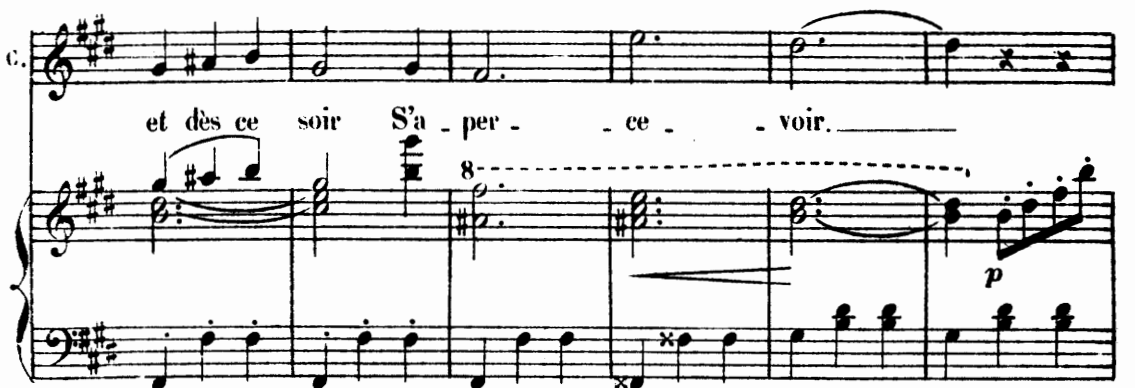
C. 

et dès ce soir S'a - per - ce - voir.

8

*p*

CLIQUETTE.

Quoi vous ne me ré - pou - dez

c. pas — Vous par - ta - gez mon em - bar - ras Vous

c. pa - rais - sez sur - pris Ne m'a - vez vous com -

c. - pris.

*rit.*

1<sup>o</sup> Tempo.

Grazioso et plus lent.

pp

rit. molto.

CLIQUETTE. Lent.

Très lent. Avez-vous compris. Presto.

suivez. f

## COUPLETS.

MICHELINE.

N<sup>o</sup> 15. Andantino.

PIANO.

MICHELINE.

M'sieu Bridoux      Croyez-vous qu'po - ser ain - si ça me con -

M. - vien - ne, C'est toujours la même an - tien - ne, Entre nous, M'sieu Bri -

M. - doux, Vous n'songez pas qu'j'ai vingt trois ans Et

M. qu'chez les fil-les de mon â - ge, Les tendres ardeurs du Prin-

M. - temps — Ne sa - paîsnt que dans l'ma - ri - a -

M. - ge. — M'sieu Bridoux

M. Croy-ez-vous qu'po - ser ain - si ça me con - vien - ne, Ce

M. n'est pas qu'à vous moi je tien-ne, Pour é - poux M'sieu Bri - doux, Mais

M. quand j'vois que nos homm's là - bas Em - brass'nt leur femm' tout' la jour.

*p*

M. - né - e, Pour-quoi comm'ell's ne mordrais-je pas — A la pomme de l'hymé.

M. - né - - - - e.

M. *M'sieu Bri\_doux*      *Croyez-vous que po-ser ain-si ça m'con-*

M. *- vien - ne, Je commence à ra-ger mor - guen - ne, Pressez -*

**Pressez.**

M. *- vous \_\_\_\_\_ M'sieu Bri - doux Ah! \_\_\_\_\_ pressez - vous, \_\_\_\_\_ M'sieu Bri -*

M. *- doux, *rit.* Pressez-vous M'sieu Bri\_doux. \_\_\_\_\_*

*suivez.* **ff**

## MUSIQUE DE SCÈNE.

N<sup>o</sup> 15<sup>bis</sup> All<sup>o</sup> marcato.

PIANO. *ff*

## COUPLETS.

CLIQUETTE.

N<sup>o</sup> 16. All<sup>o</sup> non troppo.

PIANO.

CLIQUETTE.

Je ris, ——— car ce s'rait drôle en som - - - me

c. — S'il re-ve - nait pour s'excu - ser, ——— Et si

c. — voulant r' dev' nir mon hom - - - me, ——— Il dé - si -

The third vocal line concludes the piece. The piano accompaniment features a final chord in the right hand and a sustained bass line.

c.

-rait me ré - pou - ser De lui je

*très dou.v.*

c.

ne r'doute aucun piè - ge, Car ce n'est point un

c.

mé - chant cœur P'têtr'qu'il me trouv' u - tile à

*marcato.*

c.

son bon - heur, En ce cas là que ré - pon -

## Largo et très rythmé.

c. *p*

- drais - je? ——— D'un cô - té Pierr' et d'l'aut' Ni - co -

c. - las, ——— Lequel choi - sir Ni.co.las ou bien Pier - re? Je ne crois

c. *détaché.* *rit.*

pas ga - gner grand chose à prendre Ni - co - las, Lorsqu'au con -

c. *Vite.*

- trai - re, Je crois qu'j'y perdrais beaucoup à n' pas garder ce - lui - là. 1<sup>o</sup> Tempo.

c.  Car en - fin \_\_\_\_\_

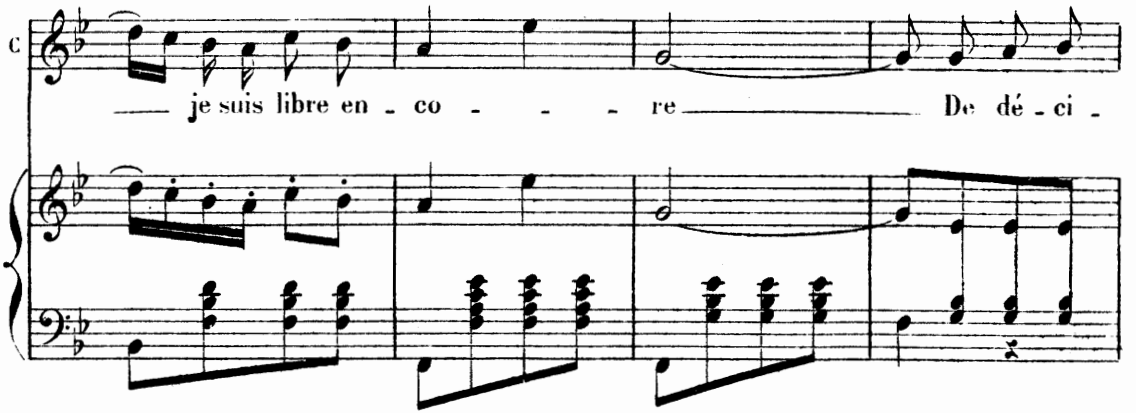
c.  je suis libre en - co - - - re De dé - ci -

c.  - der de mon des - tin, Si Pier -

c.  - re de nouveau m'a - do - - - re Faut-il lui

c. re - fu - ser ma main Il m'a dé -

*très douc.*

c. -jà prouvé sa flam - me Et me l'a prou - vé

c. jus - qu'au bout J'crains qu'mon cou - sin ne me prouv'

*marcato.*

c. rien du tout Ce soir si je deviens sa

*p* **Largo et très rythmé.**

c. fem - me ——— D'un cô - té Pierr' et d'aut' Ni - co -

c. - las, ——— Lequel choi - sir Nicolas ou bien Pier - re? Je ne crois

c. pas ga - gner grand chose à perdre Ni - co - las, Lorsq'au con -

*détaché.* *rit.*

**Vite.**

c. - trai - re, Je crois qu'y perdrais beaucoup à n'pas garder Pier - - - re.

## CHŒUR DE SORTIE.

N<sup>o</sup> 16<sup>bis</sup>

Allegretto.

SOPRANI.

TÉNORS.

BASSES.

PIANO.

*ff*

Puisque l'on se ma - ri - e, Bien vite à la mai -

\_ri - e Ren-dons-nous, ren-dons-nous A-vec les é -

\_ri - e Ren-dons-nous, ren-dons-nous A-vec les é -

\_ri - e Ren-dons-nous, ren-dons-nous A-vec les é -

-poux. Puisque l'on se ma - ri - e, Bien vite à la mai -

-poux. Puisque l'on se ma - ri - e, Bien vite à la mai -

-poux. Puisque l'on se ma - ri - e, Bien vite à la mai -

-ri - e Rendons-nous, rendons-nous A\_vec les é -

-ri - e Rendons-nous, rendons-nous A\_vec les é -

-ri - e Rendons-nous, rendons-nous A\_vec les é -

-poux.

-poux.

-poux.

*p*

*pp* *morendo.*

## COUPLET FINAL.

No 16<sup>ter</sup>All<sup>o</sup> mod<sup>o</sup>

CLIQUETTE.

Quand l'épreu - ve que j'ai su - bi - e Vient i - ci

c. de se ter - mi - ner, — Je veux sous votre ga - ran - ti - e,

c. A pré - sent Messieurs me pla - cer En vous je mets mon es - pé -

c. - ran - ce, Montrez-nous un peu d'in - dul - gen - ce, Que votre ac -

c.   
 - cueil soit a - mi - cal, ——— Hé - las si nous fai - sions nau -

c.   
 - fra - ge. Qui donc pourrait, ——— qui donc pourrait ré - pa - rer le dom -

The second system continues the vocal line and piano accompaniment. The vocal line has a melodic line with some grace notes and a final note with a fermata. The piano accompaniment maintains its rhythmic pattern.

**Tempo.**   
 c.   
 - ma - - ge. C'est pas l'con - seil, c'est

**Tempo.**

c.   
 pas l'con - seil, c'est pas l'con - seil, l'conseil mu -

\_ ni - ci - pal. C'est pas l'con - seil, c'est  
 Sop. MICHELINE et M<sup>me</sup> JOLLIVET avec les Sop.  
 C'est pas l'con - seil, c'est  
 Tén. BRIDOUX et NICOLAS avec les Ténors.  
 C'est pas l'con - seil, c'est  
 Basses. BRÉBANCHU et le MARQUIS avec les Basses.  
 C'est pas l'con - seil, c'est

pas l'con - seil, c'est pas l'con - seil, l'conseil mu -  
 pas l'con - seil, c'est pas l'con - seil, l'conseil mu -  
 pas l'con - seil, c'est pas l'con - seil, l'conseil mu -  
 pas l'con - seil, c'est pas l'con - seil, l'conseil mu -

C.

- ni - ci - pal.

- ni - ci - pal.

- ni - ci - pal.

- ni - ci - pal.

*ff*

FIN.