1 Mus. 4°
6010

Sächsische Landesbibliothek –
Staats- und Universitätsbibliothek Dresden
http://digital.slub-dresden.de/id394132130/1

Sächsische Landesbibliothek –
Staats- und Universitätsbibliothek Dresden
http://digital.slub-dresden.de/id394132130/2

O 11.

Herrn GUSTAV FLÜGEL,
Königl. Musikdirector u. Schloſsorganist, Ritter etc. in Stettin
in Verehrung u. Hochachtung gewidmet.

20 Choral-Vorspiele

mit Cantus firmus.

Ein Beitrag zur Förderung des kirchlichen Orgelspiels

componirt von

ROBERT FRENZEL.

OP. 4.

Eigentum der Kirche
Fr. Gröba

Pr. M 2.—

Verlag & Eigenthum von
RUD. WIGAND
Buchhandlung
GROSSENHAIN.

Lith. Anst. v. C. G. Röder, Leipzig.

[1899]

Sächsische Landesbibliothek –
Staats- und Universitätsbibliothek Dresden
http://digital.slub-dresden.de/id394132130/3

2011 m031 S15 PMZ

Inhaltsverzeichniss.

Nº		Seite
1.	Aus tiefer Not schrei ich zu dir	3
2.	Den die Hirten lobten sehre	4
3.	Die Tugend wird durchs Kreuz geübet	4
4.	Dir, dir, Jehovah, will ich singen	5
5.	Du Lebensbrot, Herr Jesu Christ	6
6.	Es kostet viel, ein Christ zu sein	6
7.	Gieb dich zufrieden und sei stille	7
8.	Gott des Himmels und der Erden	8
9.	Herr Jesu Christ, dich zu uns wend	8
10.	Hosianna Davids Sohne!	9
11.	Ich dank dir, lieber Herre	10
12.	Ich will dich lieben, meine Stärke	10
13.	Jesu Leiden, Pein und Tod	11
14.	Jesus Christus herrscht als König	12
15.	Jesus, meine Zuversicht	13
16.	Meinen Jesum lass ich nicht	14
17.	O Durchbrecher aller Bande	14
18.	O Jesu Christ, mein's Lebens Licht	15
19.	Triumph, Triumph! es kommt mit Pracht	16
20.	Wer nur den lieben Gott lässt walten	17

Sächsische Landesbibliothek
14 JAN. 1959
Dresden

Sächsische Landesbibliothek – Staats- und Universitätsbibliothek Dresden
http://digital.slub-dresden.de/id394132130/4

1. Aus tiefer Not schrei ich zu dir.

Mässig bewegt.

Rob. Frenzel, Op. 4.

I. *mf*

II. *p*

Ped. 16′ u. 8′

ben legato

rit.

a tempo

c. f.

c. f.

II. M.

rallent.

rallent.

2. Den die Hirten lobten sehre.

(Für 2 Manuale von gleicher Tonstärke, doch verschiedener Klangfarbe.)

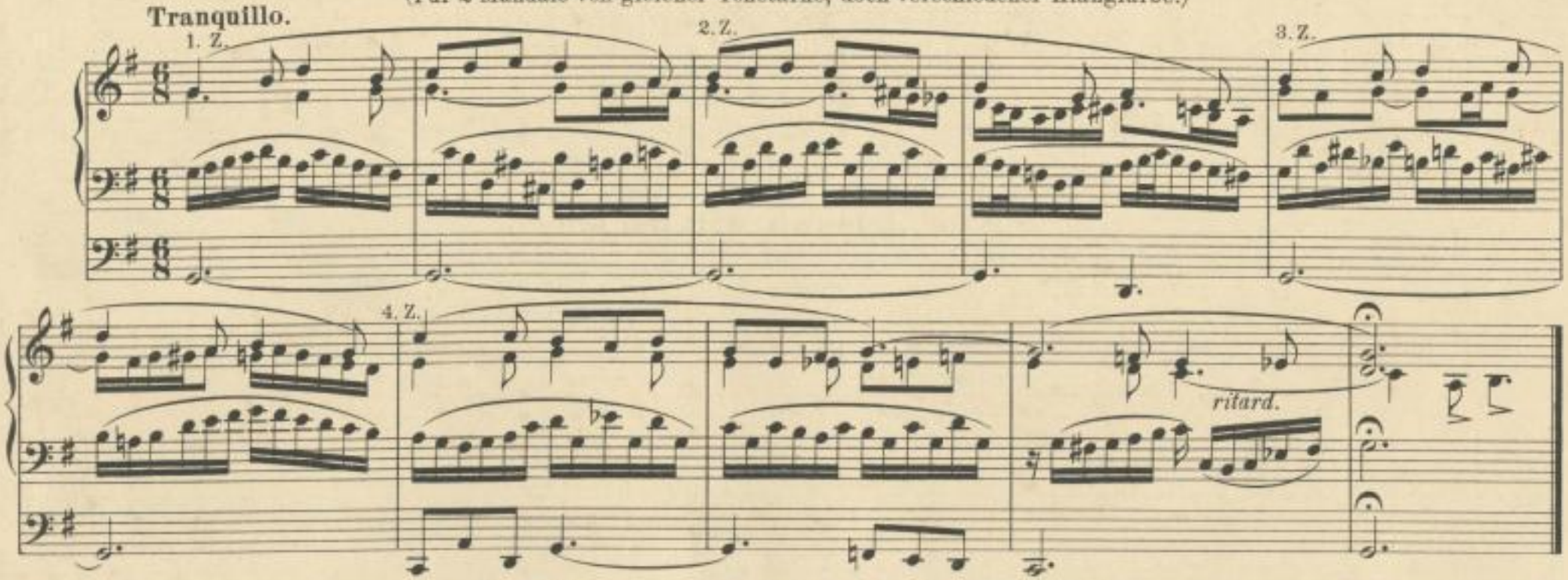

3. Die Tugend wird durchs Kreuz geübet.

(Wie gross ist des Allmächtgen Güte.)

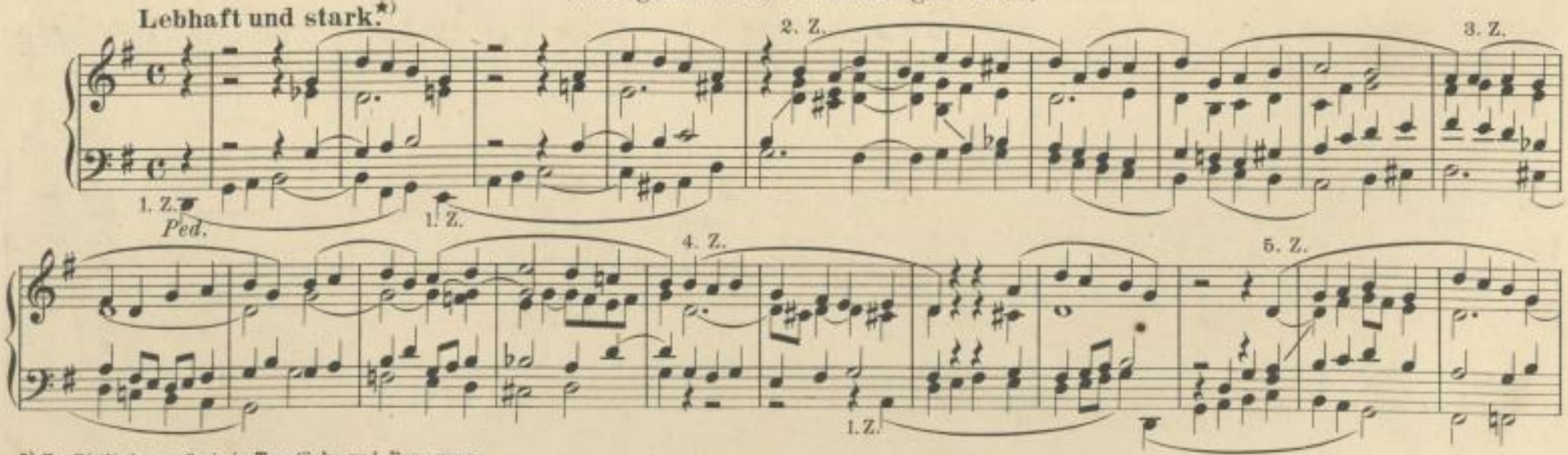

*) Zu Bittliedern *mässig* in Tonstärke und Bewegung.

Sächsische Landesbibliothek – Staats- und Universitätsbibliothek Dresden
http://digital.slub-dresden.de/id394132130/6

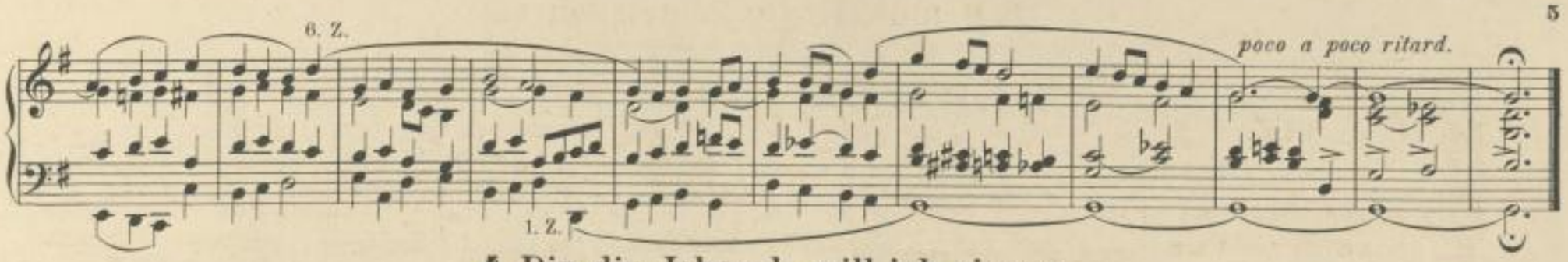

4. Dir, dir, Jehovah, will ich singen.

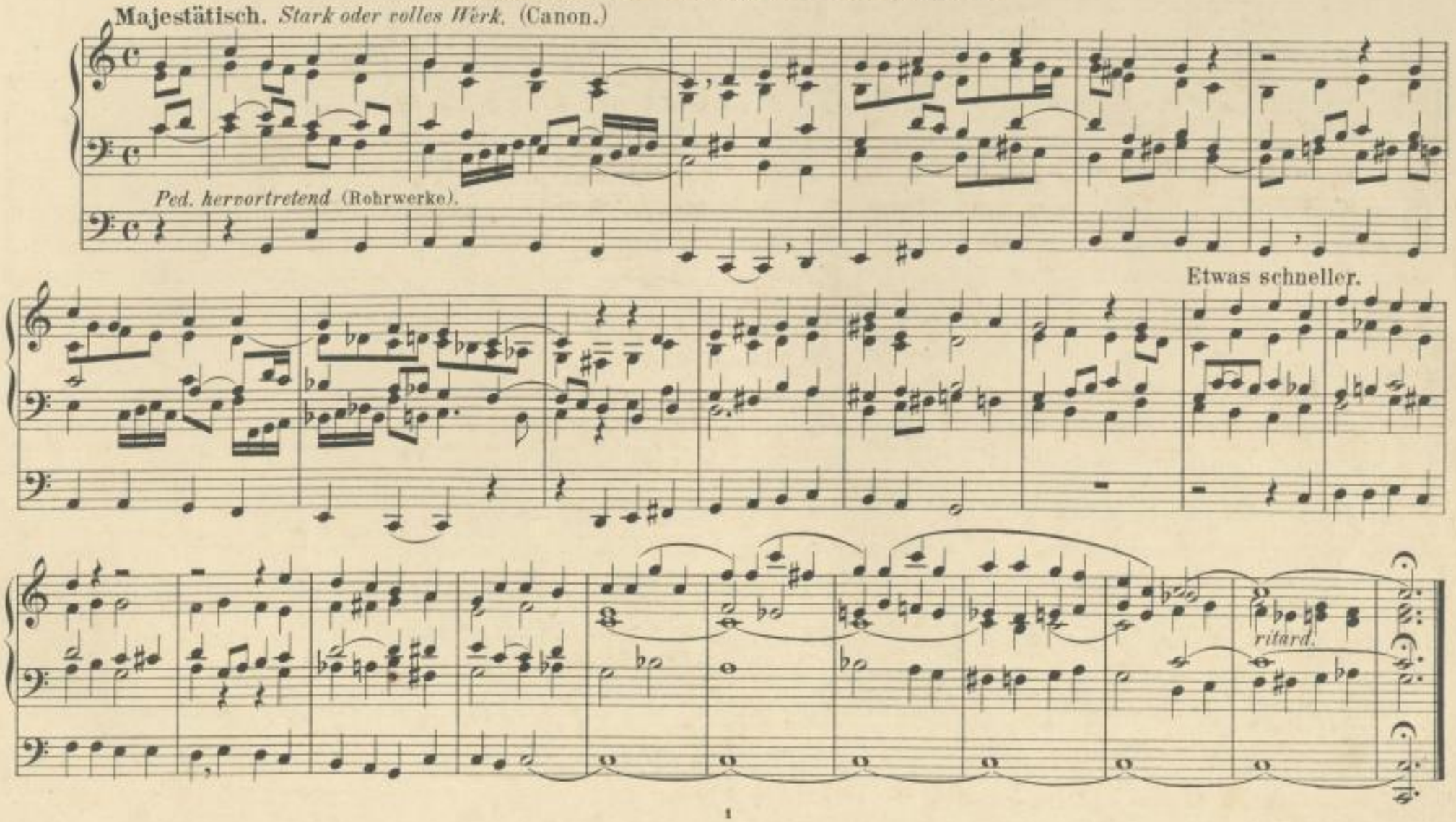

Sächsische Landesbibliothek – Staats- und Universitätsbibliothek Dresden
http://digital.slub-dresden.de/id394132130/7

5. Du Lebensbrot, Herr Jesu Christ.

Moderato energico.

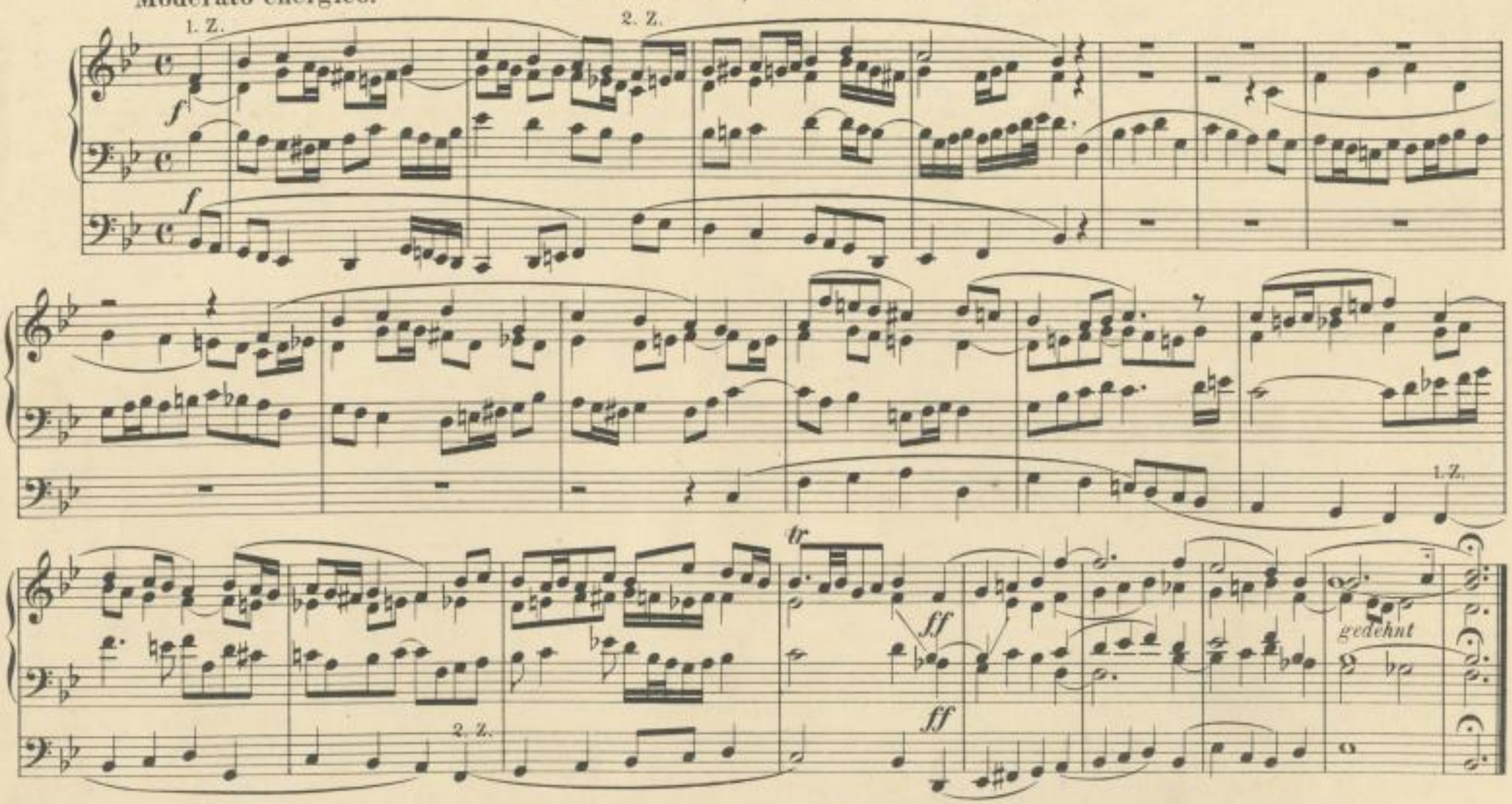

6. Es kostet viel, ein Christ zu sein.

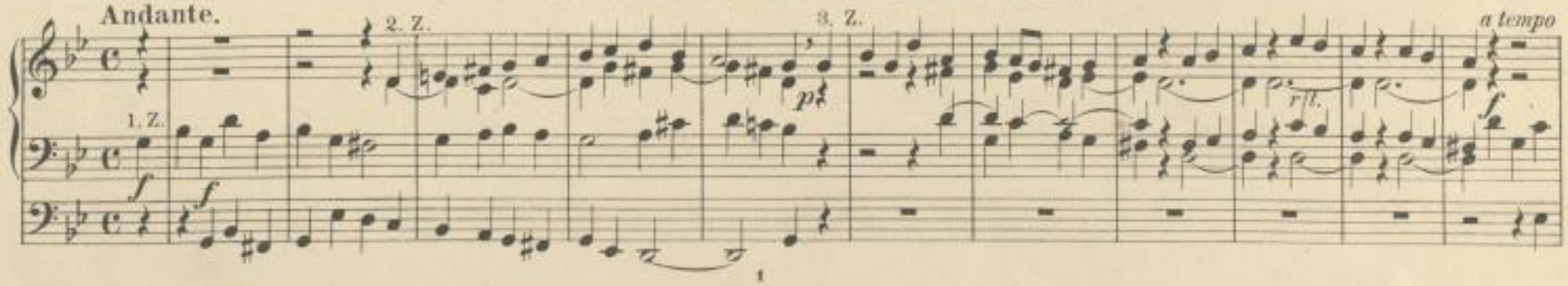

Sächsische Landesbibliothek – Staats- und Universitätsbibliothek Dresden
http://digital.slub-dresden.de/id394132130/8

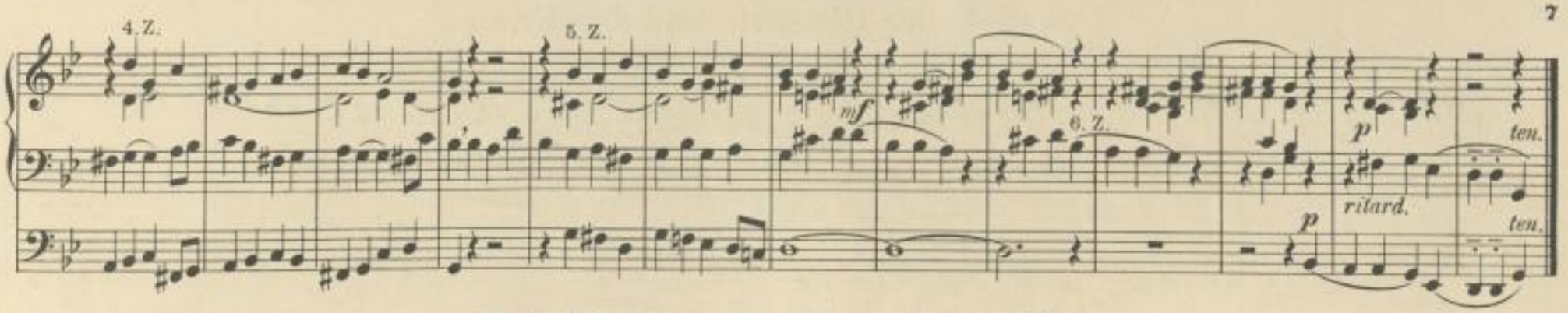

7. Gieb dich zufrieden und sei stille.

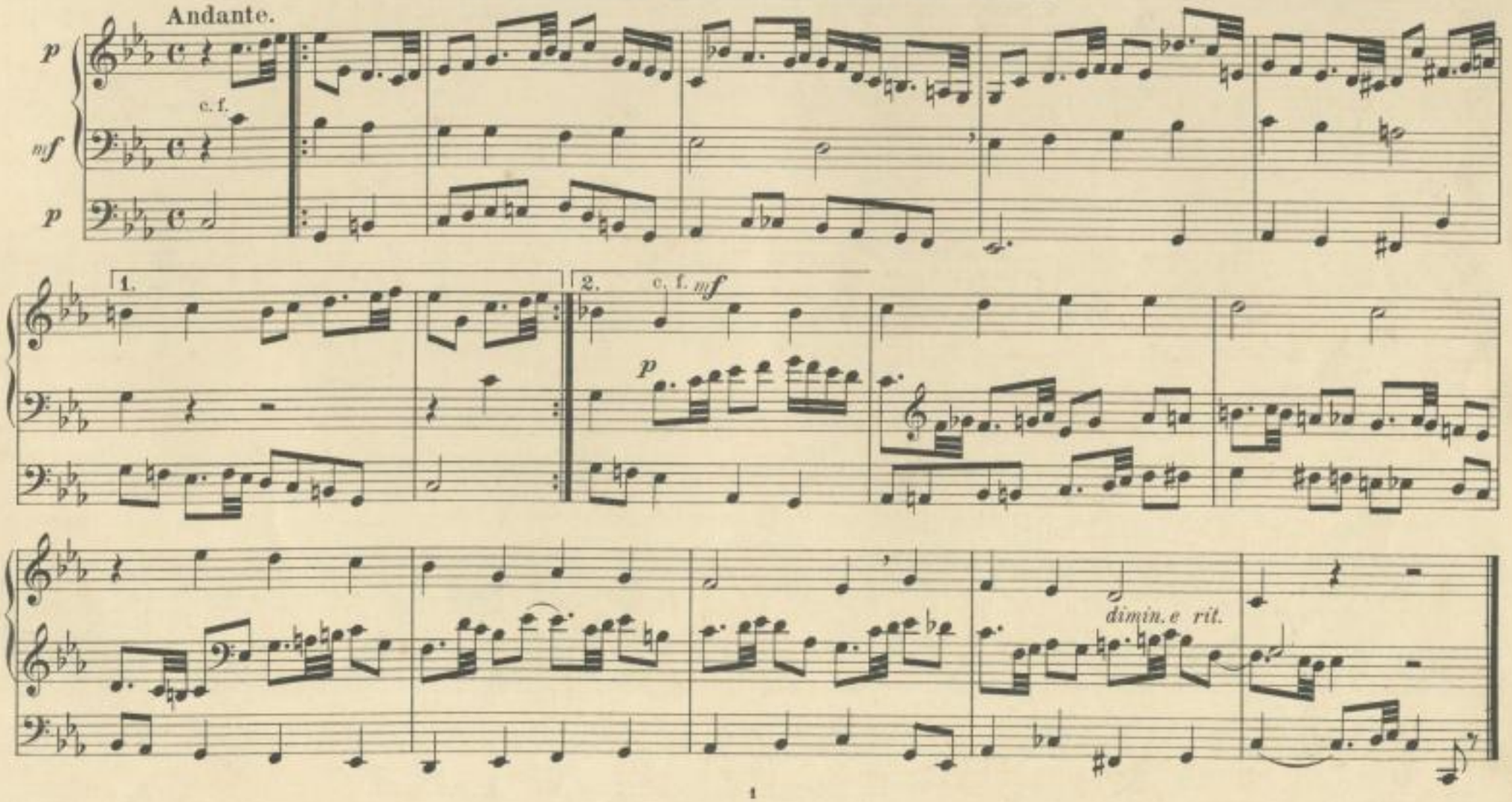

Sächsische Landesbibliothek –
Staats- und Universitätsbibliothek Dresden
http://digital.slub-dresden.de/id394132130/9

8. Gott des Himmels und der Erden.

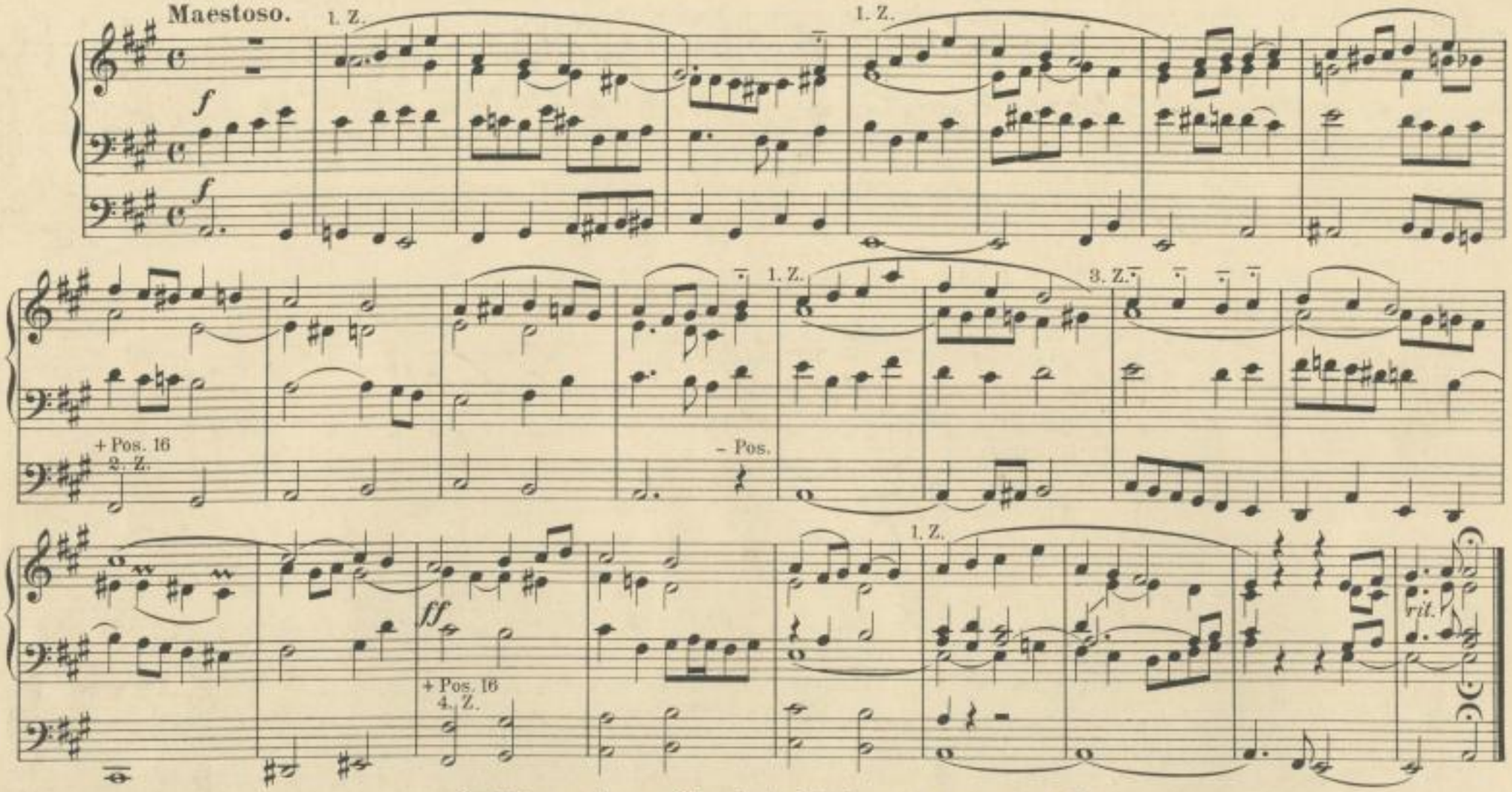

9. Herr Jesu Christ, dich zu uns wend.

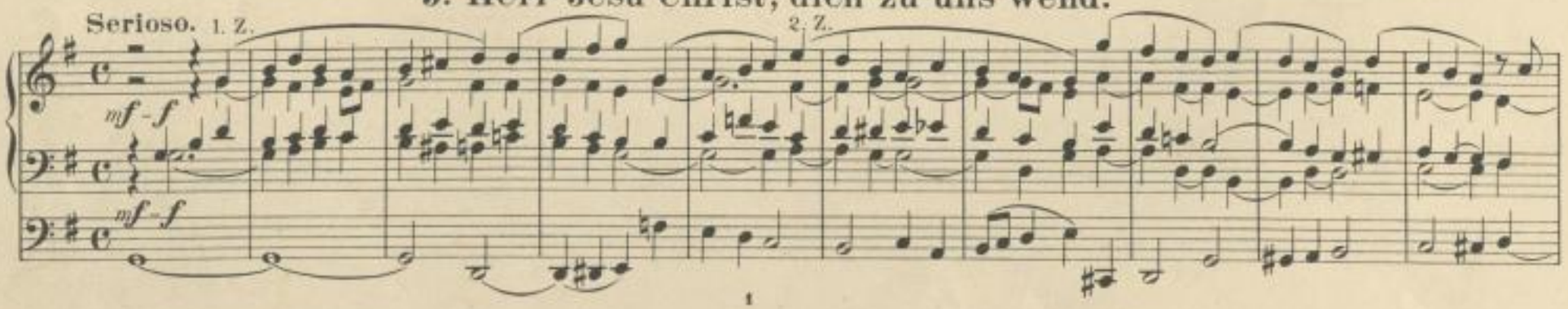

Sächsische Landesbibliothek – Staats- und Universitätsbibliothek Dresden
http://digital.slub-dresden.de/id394132130/10

3. Z. 4. Z. II. M. c. f. I. M. *ritard.* II. M.

10. Hosianna Davids Sohne!

Lebhaft. 1. Z. 2. Z.

f *f*

3. Z. *cresc.* *cresc.* 4. Z. *ff* *ff*

5. Z. 6. Z. 6. Z. *ritard.*

Sächsische Landesbibliothek – Staats- und Universitätsbibliothek Dresden http://digital.slub-dresden.de/id394132130/11

11. Ich dank dir, lieber Herre.

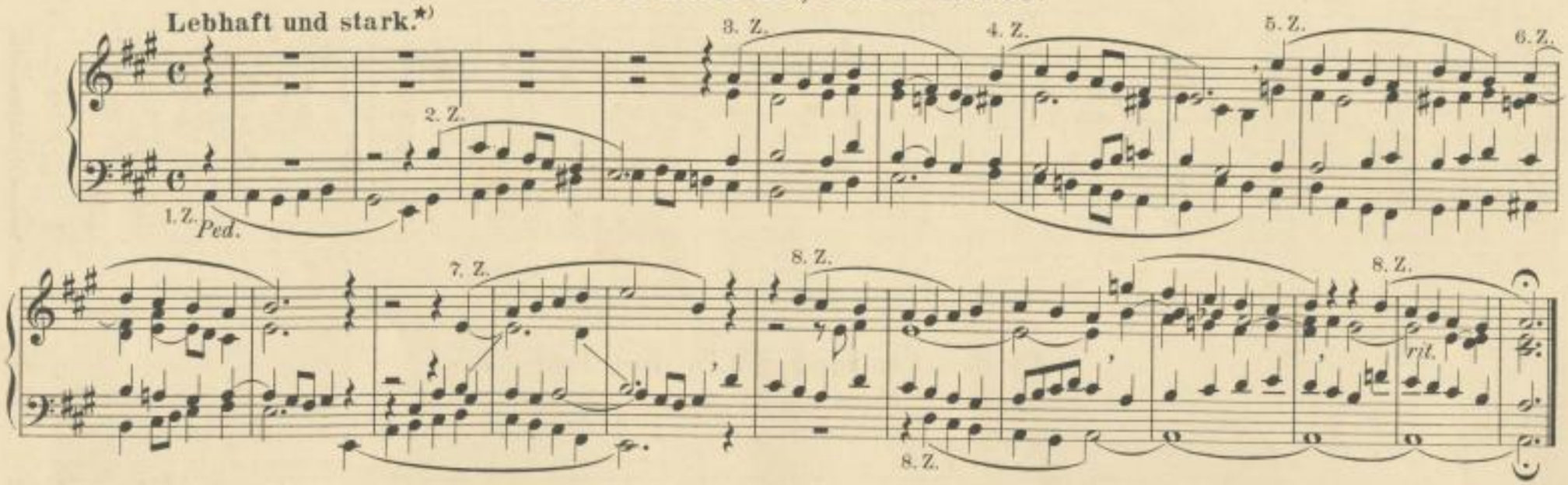

12. Ich will dich lieben, meine Stärke.

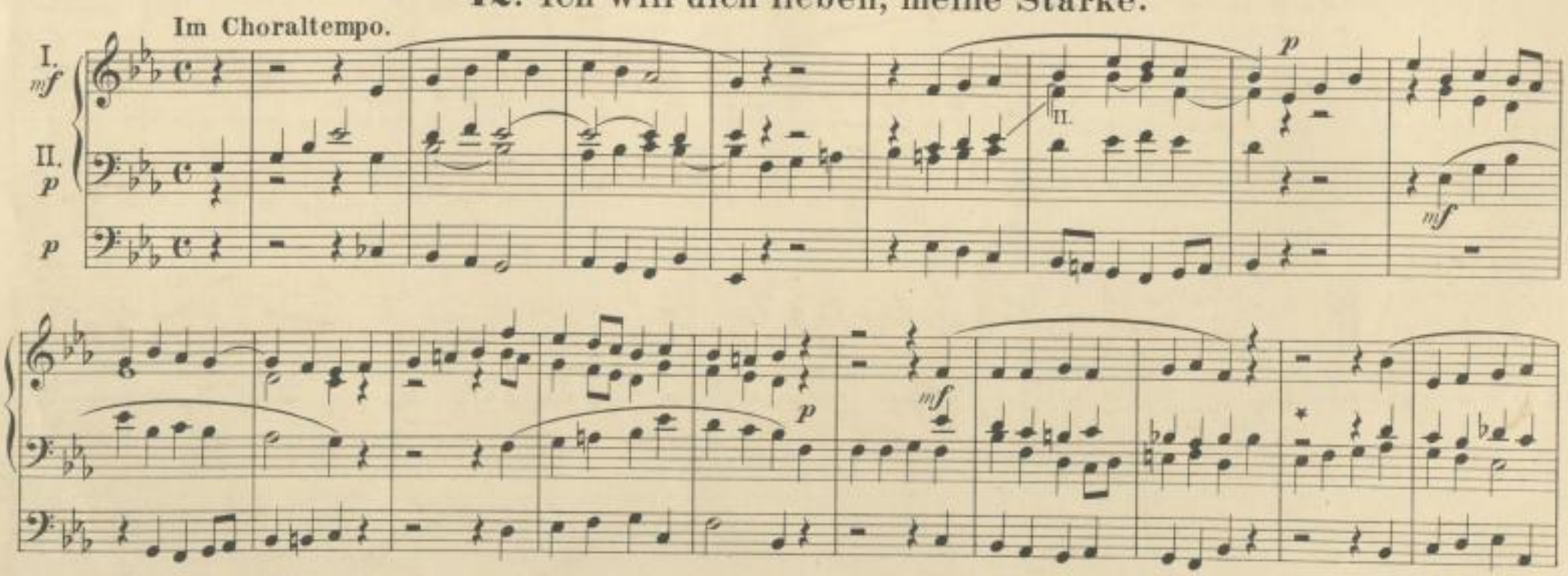

*) Zu Bittliedern *mässig* in Tonstärke und Bewegung.

Sächsische Landesbibliothek – Staats- und Universitätsbibliothek Dresden
http://digital.slub-dresden.de/id394132130/12

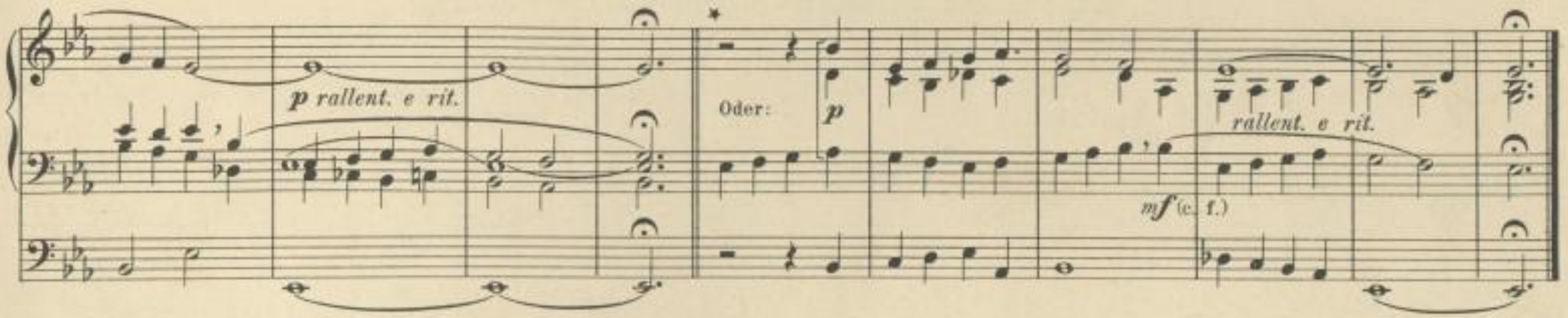

13. Jesu Leiden, Pein und Tod.

(Jesu, deine Passion.)

Largo di molto. (Mit sanften 16′, 8′ u. 4′ Stimmen.)

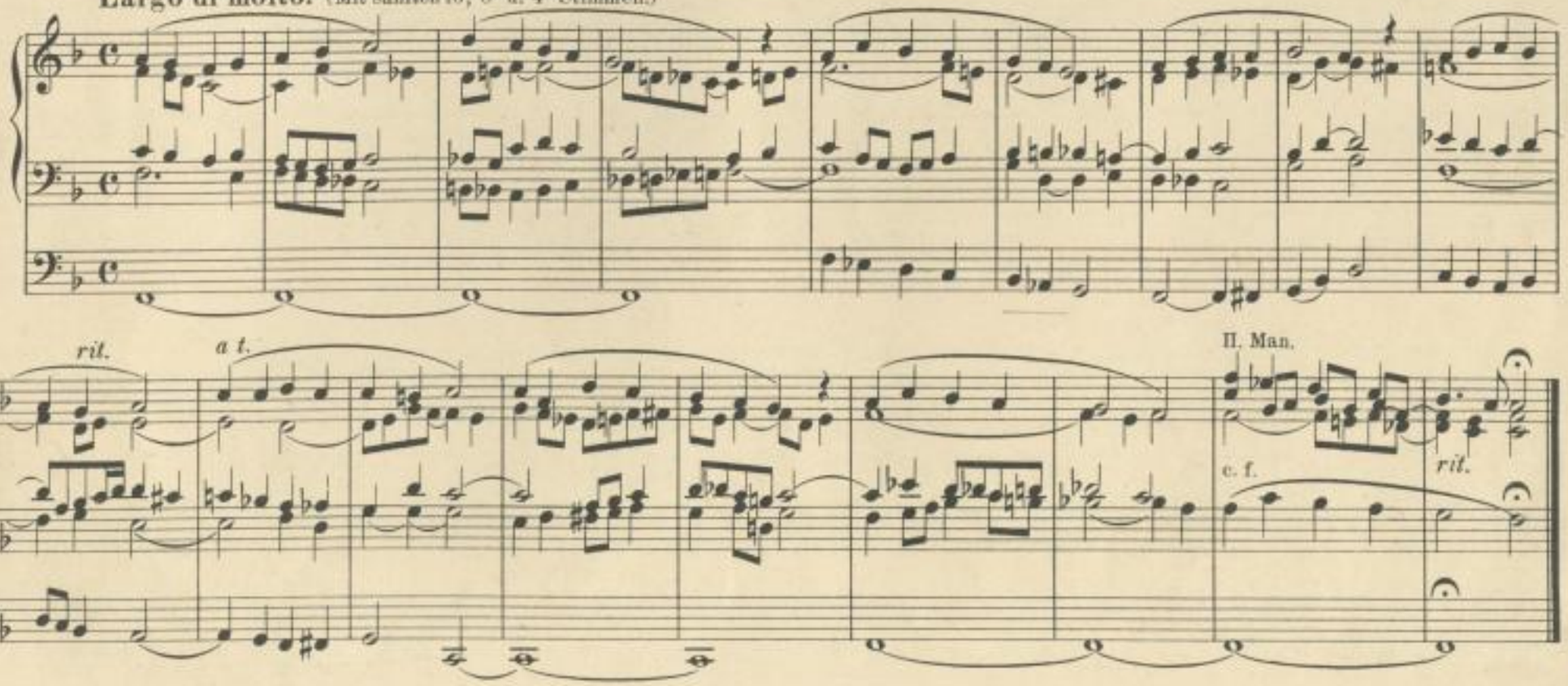

Sächsische Landesbibliothek – Staats- und Universitätsbibliothek Dresden
http://digital.slub-dresden.de/id394132130/13

14. Jesus Christus herrscht als König.

Festivo.

1.Z. 2.Z. 1.Z. II.M. I.M.

f *f*

3.Z. 3.Z. 5.Z. 4.Z.

6.Z. II.M. *ff string.* *ritard.* *ff* 6.Z.

Sächsische Landesbibliothek – Staats- und Universitätsbibliothek Dresden
http://digital.slub-dresden.de/id394132130/14

15. Jesus, meine Zuversicht.

(Seele, geh nach Golgatha.)

Largamente. (Mit sanften 16'8' u. 4' Stimmen.)

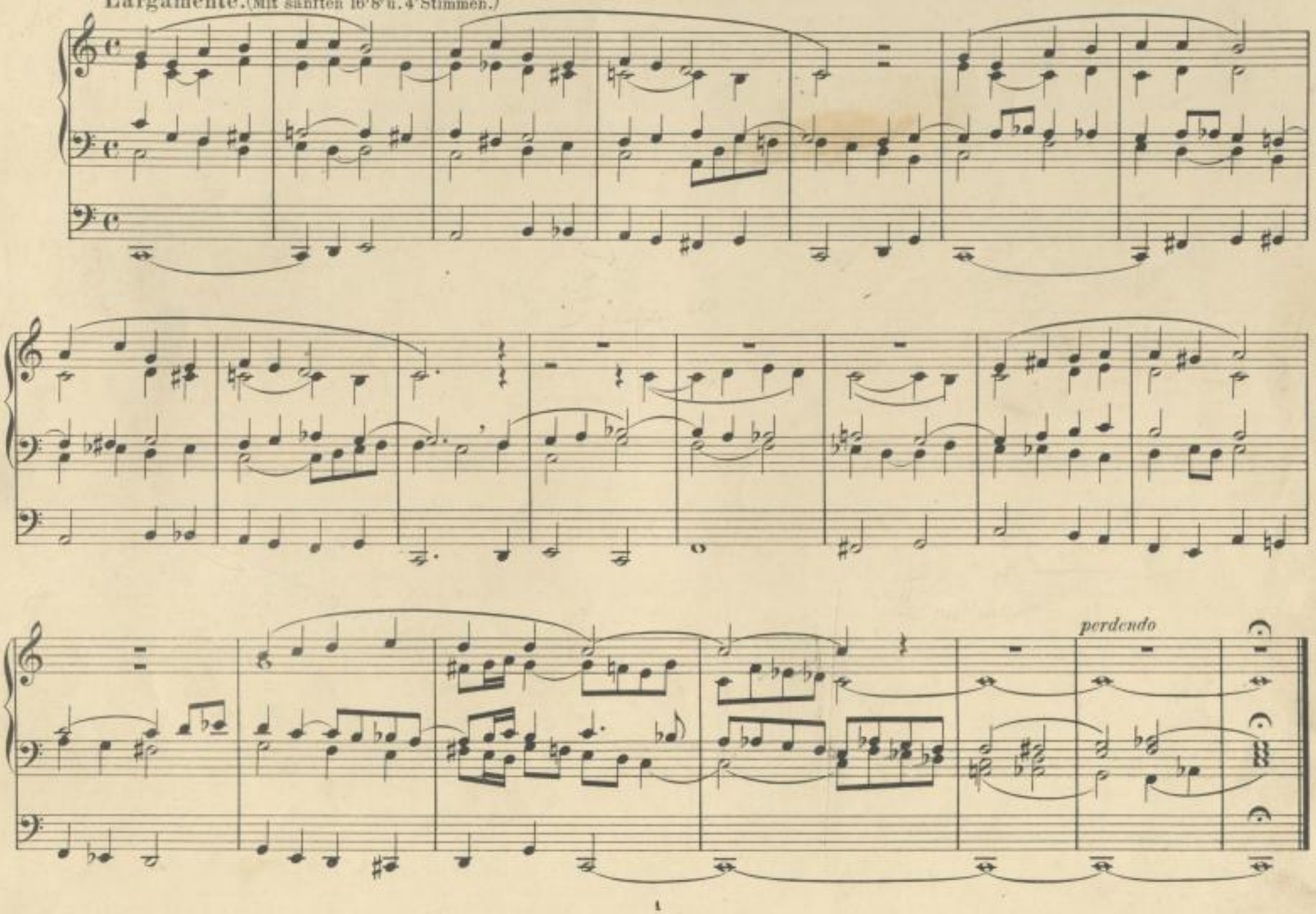

16. Meinen Jesum lass ich nicht.

Im Choraltempo.

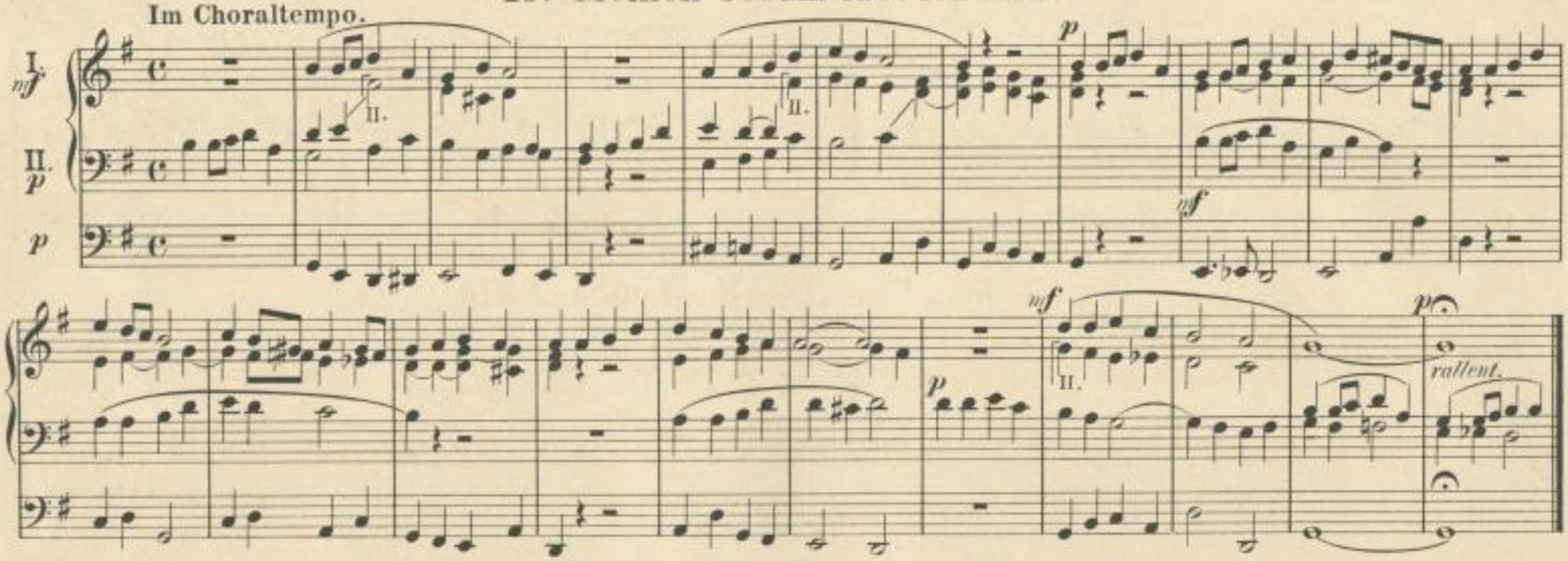

17. O Durchbrecher aller Bande.

Ruhig, doch nicht schleppend.

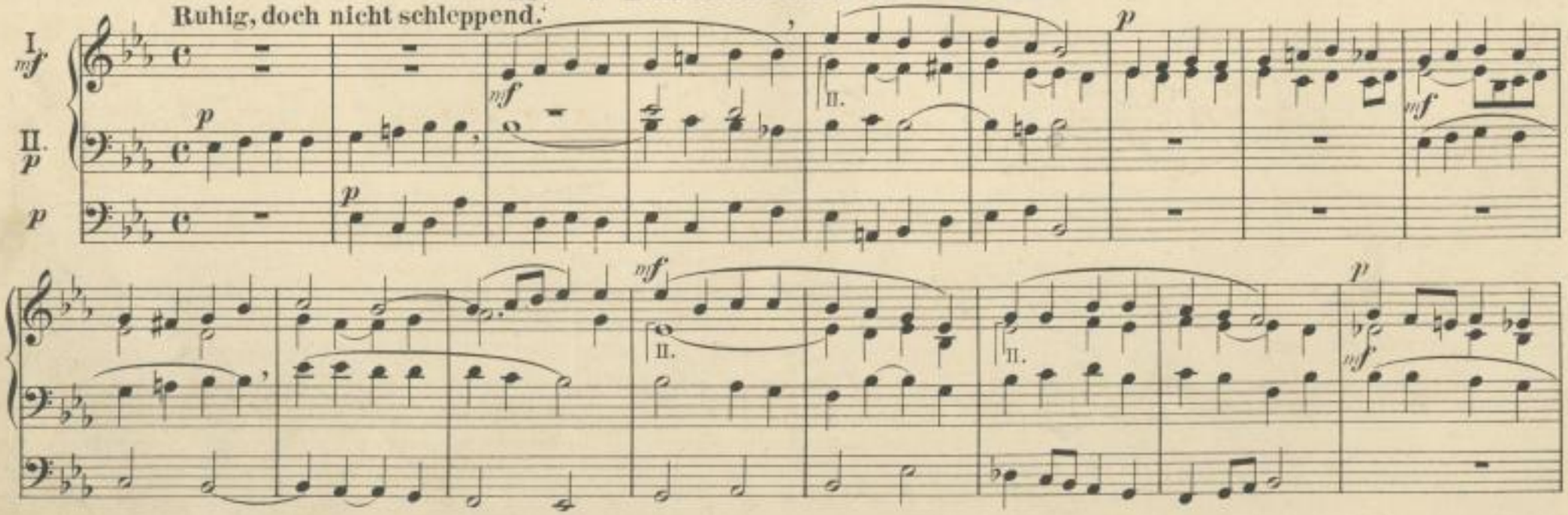

Sächsische Landesbibliothek – Staats- und Universitätsbibliothek Dresden
http://digital.slub-dresden.de/id394132130/16

rallent.

p

18. O Jesu Christ, mein's Lebens Licht.

(Zu Passionsliedern.)

Ernst und getragen.

mf

p

p

p rit.

Sächsische Landesbibliothek – Staats- und Universitätsbibliothek Dresden
http://digital.slub-dresden.de/id394132130/17

19. Triumph, Triumph! es kommt mit Pracht.

Allegro.

1. Z. 2. Z.

f-ff

f-ff

1. Z.

3. Z. 4. Z.

3. Z.

5. Z.

cresc.

5. Z.

cresc.

Sächsische Landesbibliothek – Staats- und Universitätsbibliothek Dresden
http://digital.slub-dresden.de/id394132130/18

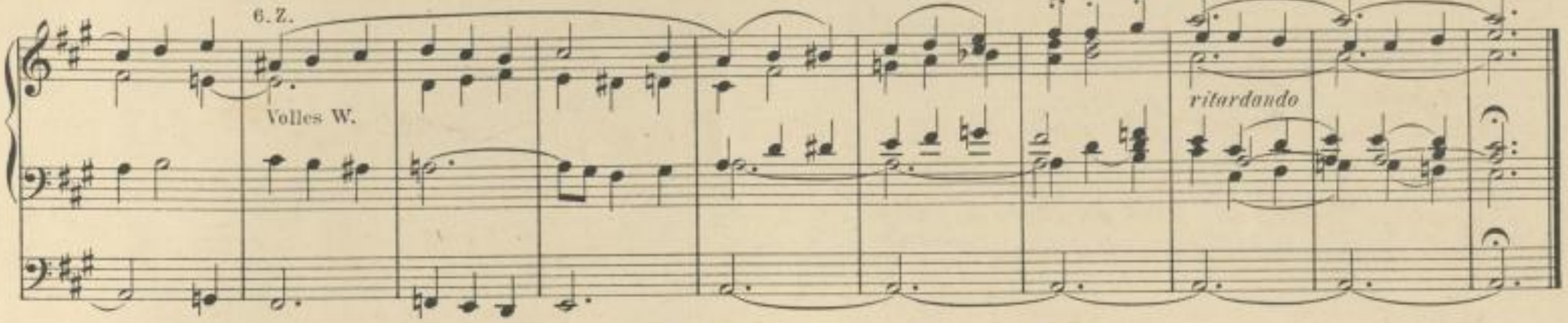

20. Wer nur den lieben Gott lässt walten.

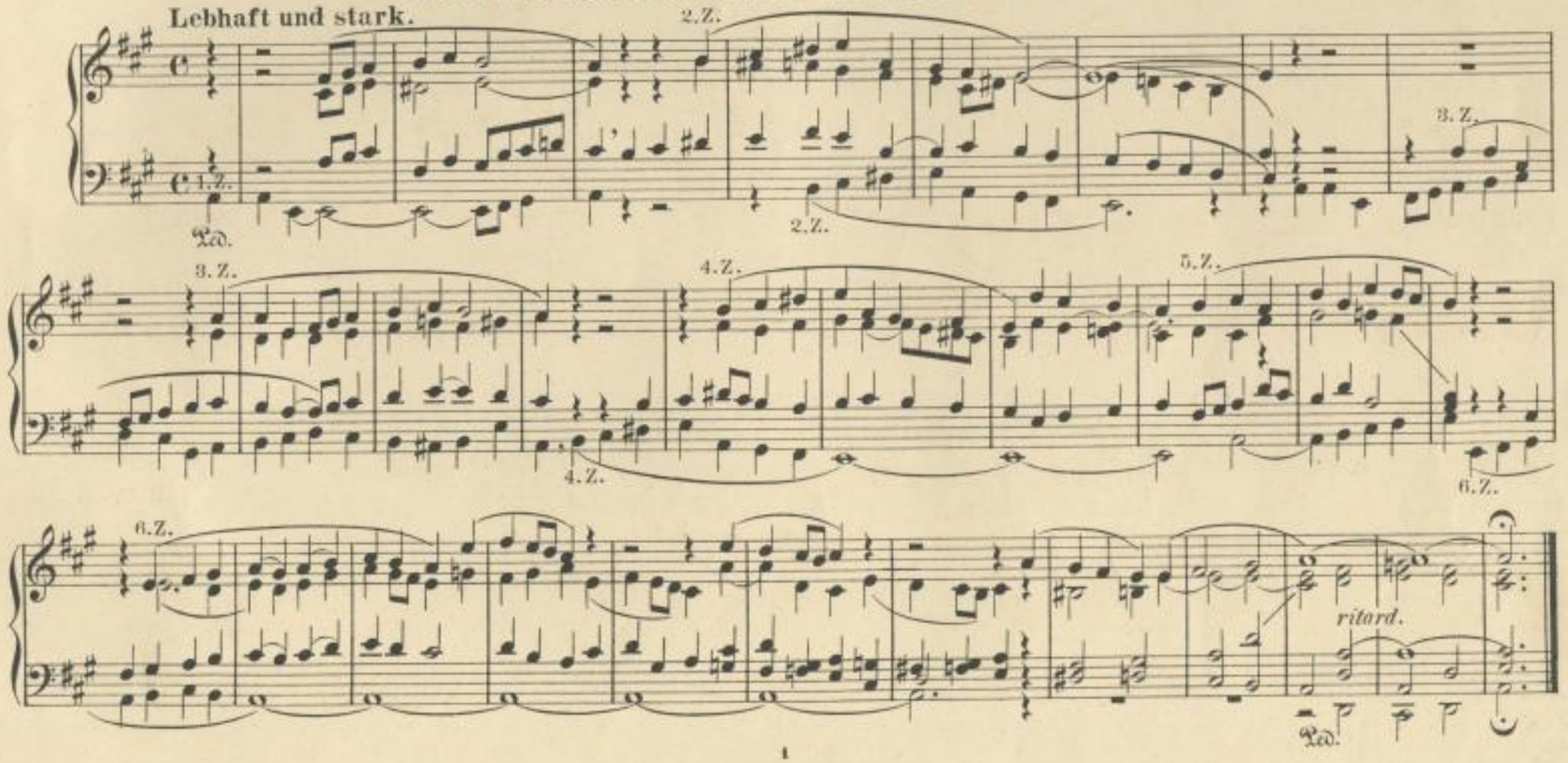

Sächsische Landesbibliothek – Staats- und Universitätsbibliothek Dresden
http://digital.slub-dresden.de/id394132130/19

Sächsische Landesbibliothek –
Staats- und Universitätsbibliothek Dresden
http://digital.slub-dresden.de/id394132130/20

1 Mus. 40 6010

Sächsische Landesbibliothek –
Staats- und Universitätsbibliothek Dresden
http://digital.slub-dresden.de/id394132130/21

SLUB DRESDEN
3 2445544

Sächsische Landesbibliothek –
Staats- und Universitätsbibliothek Dresden
http://digital.slub-dresden.de/id394132130/22