

No. 8053.1470

GIVEN BY

Gladys Greene

Boston Public Library

Do not write in this book or mark it with pen or pencil. Penalties for so doing are imposed by the Revised Laws of the Commonwealth of Massachusetts.

This book was issued to the borrower on the date last stamped below.

RONDELS

pBoris

REYNALDO HAHN

4307

Digitized by the Internet Archive
in 2011 with funding from
Boston Public Library

 <http://www.archive.org/details/rondelssurdespo00hahn>

C. Ladofrene
1923

8053.1470

RONDELS

sur des Poésies de

CHARLES D'ORLEANS, THÉODORE DE BANVILLE

ET CATULLE MENDÈS

Reynaldo Hahn

Prix net: 6f

PARIS
AU MÉNESTREL, 2 bis, Rue Vivienne, HEUGEL & C^{ie}
Éditeurs-Propriétaires pour tous Pays
*Tous Droits de Reproduction et de Traduction réservés en tous Pays
y compris la Suède, la Norvège et le Danemark.*

Circ.

Rep.
* * M. 482.146

Glasgow, Scotland
July 8, 1936

THE
LIBRARY
OF THE
MUSEUM OF
COMPARATIVE ZOOLOGY
AND
ANATOMY
HARVARD UNIVERSITY
CAMBRIDGE, MASS.

A Louis Landry,

Mon cher ami,

Nous avons parlé ensemble, quelquefois, de la déclamation et de la prosodie musicales, or, je me suis attaché, en ce petit recueil, à résoudre un de leurs plus subtils problèmes: j'ai tenté de prouver les rapports mystérieux qui existent entre l'inflexion naturelle de la voix et l'harmonie.

Pour cela, j'ai choisi le "Rondel," c'est-à-dire un poème à forme fixe, dont la lecture parlée obéit à certaines règles exigées et dictées par l'ouïe et l'instinct.

Je n'ose me flatter d'avoir réussi, mais je suis certain que vous comprendrez et apprécierez mon effort.

Acceptez donc ces pages, que je vous offre en remerciement de votre solide amitié et en témoignage de la mienne.

R. H.

1899

A decorative border of intricate floral and scrollwork patterns surrounds the text. The border is symmetrical and features a central floral motif at the top and bottom. The word "TABLE" is centered within the border.

TABLE

		<i>Pages</i>
I	Le Jour.....	1
II	Je me metz en vostre mercy.....	9
III	Le Printemps.....	12
IV	L'Air.....	19
V	La Paix.....	23
VI	Gardez le trait de la Fenêtre.....	26
VII	La Pêche.....	32
VIII	Quand je fus pris au Pavillon.....	38
IX	Les Étoiles.....	41
X	L'Automne.....	46
XI	La Nuit.....	49
XII	Le Souvenir d'avoir chanté.....	55

I.

Le Jour.

Théodore de BANVILLE.

ANDANTINO, PRESQUE ALLEGRETTO.

SOPRANI.

CONTRALTI.

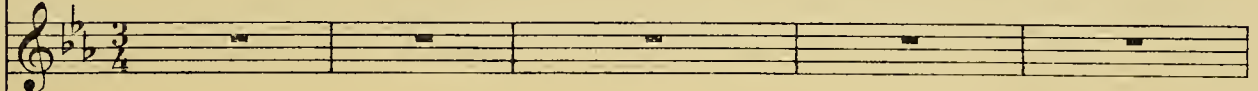

TÉNORS.

BASSES.

ANDANTINO, PRESQUE ALLEGRETTO.

PIANO.

COPYRIGHT BY HEUGEL & C^{ie} 1899.

AU MÉNESTREL, 2^{bis} Rue Vivienne.

H. & C^{ie} 19721. (1).

HEUGEL & C^{ie} Editeurs, Paris.

S. *p* Tout est ra - vi quand vient le Jour Dans les cieux flam-boy-ants

C. *p* Tout est ra - vi quand vient le Jour Dans les cieux flam-boy-

T. *p* Tout est ra - vi quand vient le Jour Dans les cieux flam-boy-ants

B. *p* Tout est ra - vi quand vient le Jour Dans les cieux flam-boy-

S. *f* d'au-ro - re! *p* Sur la terre en fleur qu'il dé - co - re, La

C. *p* - ants d'au-ro - re! *p* Sur la terre en fleur qu'il dé - co - re, La

T. *f* d'au-ro - re! *p* Sur la terre en fleur qu'il dé - co - re, La

B. *p* - ants d'au-ro - re! *p* Sur la terre en fleur qu'il dé - co - re, La

S. joie im-men - se est de re - tour! _____

C. joie im-men - se est de re - tour! _____

T. joie im-men - se est de re - tour! _____

B. joie im-men - se est de re - tour! _____

S. *pp* Les feuil - la - ges au pur con - tour Ont un bru - is - se - ment so -

C. *pp* Les feuil - la - ges Ont un bru - is - se - ment so -

T. *pp* Les feuil - la - ges Ont un bru - is - se - ment so -

B. *pp* Les feuil - la - ges Ont un bru - is - se - ment so -

S. *mf* *Cresc.*
 - no - re; Tout est ra - vi quand vient le Jour — Dans les

C. *mf* *Cresc.*
 - no - re; Tout est ra - vi quand vient le Jour — Dans les

T. *mf* *Cresc.*
 - no - re; Tout est ra - vi quand vient le Jour — Dans les

B. *mf* *Cresc.*
 - no - re; Tout est ra - vi quand vient le Jour — Dans les

p

Ed. *

S. *ff*
 cieux flam_boy_ants — d'au_ro - re! —

C. *ff*
 cieux flam_boy_ants — d'au_ro - re! —

T. *ff* *p*
 cieux flam_boy_ants — d'au_ro - re! — La chaumiè - re

B. *ff* *p*
 cieux flam_boy_ants — d'au_ro - re! — La chaumiè - re

p

Soprano: com - me la tour Dans la lu - miè - re se co - lo - re...
Contralto: com - mé la tour Dans la lu - miè - re se co - lo - re...
Tenor: com - me la tour Dans la lu - miè - re se co - lo - re...
Bass: com - mé la tour Dans la lu - miè - re se co - lo - re...
Piano: (rests)

Soprano: L'eau mur - mu - re...
Contralto: L'eau mur - mu - re...
Tenor: La
Bass: (rests)

S. *p*
La fleur a do re, Les oi -

C. La fleur a do re,

T. fleur a do re,

B.

m.g. *m.d.*

S. -seaux chau - tent, fous d'a -

C. *p*
Les oi - seaux chau - tent,

T. *p*
Les oi - seaux chau - tent,

B. *p*
Les oi - seaux chau - tent,

Cresc. *molto.*

Soprano: *f* -mour!

Contralto: *f* fous d'a - mour!

Tenore: *f* fous d'a - mour!

Basso: *f* fous d'a - mour!

Piano: *mf*

Soprano: *f* Tout est ra - vi quand vient le Jour!

Contralto: *f* Tout est ra - vi quand vient le Jour!

Tenore: *f* Tout est ra - vi quand vient le Jour!

Basso: *f* Tout est ra - vi quand vient le Jour!

Piano: *f* *f* chaleureux.

II.

Je me metz en vostre mercy⁽¹⁾

oésie du Duc CHARLES d'ORLÉANS,
père de Louis XII.

MODÉRÉ. *p* *Simplement.*

CHANT. Je me metz en vos - tre mer - cy, ————— Très

PIANO. *p* *p*

Dim.

bel - lè, bon - ne, jeune et gen - te; On m'a

esp.

dit - qu'es - tes mal eon - ten - te De moy, ————— ne

(1) Cette pièce est classée dans les œuvres du Prince Charles, parmi les "Chansons"; mais c'est bien un Rondel, et des plus stricts.

sçay s'il est ain - sy. De tou - te

mf *p*

nuit je n'ay dor - my Ne pen - sez pas que je vous

Dim. *Dim.*

men - te; Je me metz en vos - tre mer -

p

-cy. Très bel - le, bon - ne, jeune et gen - te.

Dim.

p

Pour - ce, très hum - ble - ment vous prier

Que vous me dit - tes vostre en - ten - te, Car d'u - ne cho -

-se je me van - te: Qu'en loy - au - té n'ay point fail -

court. mf

-ly. Je me metz en vos - tre mer - cy.

Rit.

mf *p*

III.

Viens, enfant, la terre s'éveille!
(GOUNOD)

Le Printemps.

à Edmond CLÉMEN

Théodore de BANVILLE.

ANIMÉ. *Avec enthousiasme, avec ivresse.*

CHANT.

PIANO.

Lumineux.

The second system continues the piano accompaniment from the first system. The vocal line remains silent. The piano part maintains the same rhythmic accompaniment.

- temps! Les

thyr - - - ses des li - las - - - fleu -

- ris - - - sent! Les a -

- man - - - tes, qui te ché -

ris - - - sent, Dé - li - -

- - vrent leurs che - veux - - - flot -

p
-tants!
pp

Sous les ray - ons d'or é - cla - tants, Les an - ciens

p

Touffu et confus.

lier - - res se flé - tris - - - sent!

mf

Te voi - là, ri - re du Prin -

EN PRESSANT UN PEU

- temps! Les thyrses des li

- las fleu - ris

1^{er} MOUVEMENT.

- sent!

pp

Cou - chons - nous au bord des é - tangs

Que nos maux a - mers se gué -

- ris - sent !

f

Mille es - poirs fa - bu - leux

EN PRESSANT.

Nour - ris - sent nos cœurs é - mus

Cresc. mollo.

1^{er} MOUVEMENT.

Sans retenir.

et pal - pi - tants _____ Te voi - là, _____ ri - re du Prin -

f *ff* *Dim.*

_____ temps! _____

p frais.

p

Cresc.

Sans retenir.

IV.

"... un hamac d'harmonies..."
(Barbey d'Aurevilly)

L' Air.

à Mademoiselle GUIRAUDON,
qui a une voix aérienne.

Théodore de BANVILLE.

FLOTTANT.

CHANT.

PIANO.

Mes er - ran - tes pen - sé - es S'en - vo - lent a - vec

el - les Aux cieux — pleins d'é - tin - cel - les

Dans la nue é - lan - cé - es, Dans l'air s'en vont les

ai - les Par le vent ca - res - sé - es!..

pp

p Vague.
Vers des ter-res nou-

pp pp

-vel - les, Sur des ray-ons ber-cé - es,

pp

Vous fuy- ez... dis- per- sé - es, O blan-

pp

ches co-lombel les! Dans

pp

ppp 3

Très calme.

pp

* *Baigné de pédales.*

l'air s'en vont les ai les...

ppp

* *Péd.*

ppp

* *Péd.*

* *Péd.*

pp

* *Péd.*

V.

La Paix, déesse des campagnes...
(Marcel PROUST)

La Paix.

à M^r le Docteur A. GOGUEL.

Théodore de BANVILLE.

UN PEU MAJESTUEUX.

CHANT.

PIANO.

La

Très précis comme mesure, en déclamant simplement, largement.

Paix, au mi - lieu - des mois - sous, — Al - lai - te de beaux en - fants

nus; — A l'en - tour, des chœurs in - gé - nus Dan -

p *Mystérieux.*

_ sent au doux bruit des chan - sons. _____ Le so -

Cresc. *Dim.*

Red. *

_ teil luit dans les buis - sons _____ Et, sous les vieux ar - bres che - ns, _____

p

La Paix, au mi - lieu des moissons, _____ Al - lai - te de beaux en - fants

pp *Expressif.*

ns. _____ Les fleurs ont de charmants fris -

p *Dim. molto.* *ppp*

2 *Red.*

-sons, Les tra_vail leurs aux bras char_nus, Hi -

sf *p*

-er soldats, sont re_ve_nus Et, tran_quil_les,

pp *p*

nous bé_nis_sons La Paix au mi_lieu des mois -

Dim.

-sons.

LARGEMENT.

pp mais plein. *Rall.*

VI.

Gardez le trait de la fenêtre

(Mode Hypodorien)

Poésie du Duc CHARLES d'ORLÉANS.

ALLEGRETTO.

SOPRANI.

CONTRALTI.

TÉNORS. *p* Très lié.

BASSES.

PIANO.

f *p*

Gar - dez le trait e la fe -

S.

C.

T. *p*

B.

- nê - tre A - mants qui par - ru - es pas - sez.

p

S. Car plus tôt en se rez bles sés Que de trait d'arc ou d'ar_ba_

C.

T.

B.

Dim.

S. -lè - - - tre.

C.

T.

B.

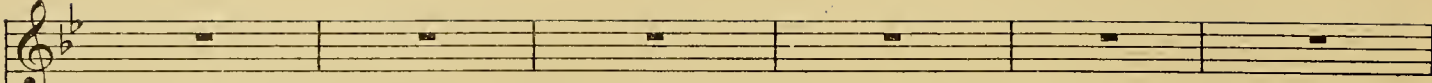
S. 

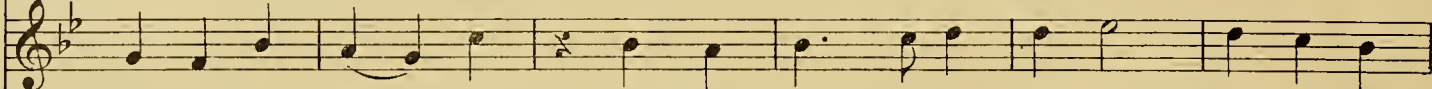
C.  N'al-lez à des - tre Ne a se - nes - tre Re - gar-dant, mais les yeux

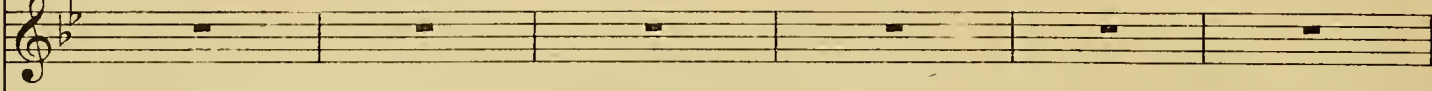
T. 

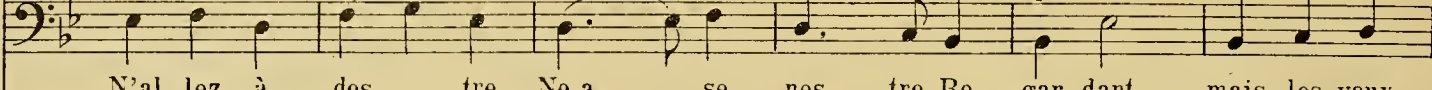
B.  N'al-lez à des - tre Ne a se - nes - tre Re - gar-dant, mais les yeux

Cresc. 

S.  *p* Gar - dez le trait de la fe - nê - tre

C.  *p* bais - sés. Gar - dez le trait de la fe - nê - tre

T.  *p* Gar - dez le trait de la fe - nê - tre

B.  *p* bais - sés. Gar - dez le trait de la fe - nê - tre

S. A _ mants qui par ru - es pas - sez.

C. A _ mants qui par ru - es pas - sez. *p* Si n'a _

T. A _ mants qui par ru - es pas - sez.

B. A _ mants qui par ru - es pas - sez.

8-----

S. [rest]

C. _ vez méde - in bon mai - tre,

T. *p* Si - tôt que vous se - rez na -

B. [rest]

S. *p*
A Dieu — soy — ez re — com — man — dés;

C.

T. — vrés,

B. *mf*
Mort

S. *mf*
Gar — dez le

C. *mf*
Gar — dez le

T. *mf*
Gar — dez le

B. *mf*
vous tient de — man — dez le prê — tre Gar — dez le

f

S.
trait de la fe - ne - - - tre.

C.
trait de la fe - nè - - - tre.

T.
trait de la fe - nè - - - tre.

B.
trait de la fe - nè - - - tre.

p

S.

C.

T.

B.

VII.

La Pêche.

à Monsieur Paul PUGET.

Théodore de BANVILLE.

DANS UN MOUVEMENT LARGE ET JOYEUX.

CHANT.

PIANO.

f

And.

3

3

3

3

3

A pleine voix,
f

Le pêcheur — vi - dant ses fi - lets, —

Voit les poissons d'or — de la Loi — — — — re Gla —

— cés d'ar — — gent sur leur na — geoi — — — — re Et

mieux vè - - tus que des var - lets.

Red. 3 3 * Red. 3 3 *

Red. 3 3 *

Teints en - cor des ar - dents re - flets Du so - leil

Red. 3 3 * Red. 3 3 *

et du flot de moi - - - - re,

Dim.

fp *p*

14

Red. 3 * Red. 3 * Red. 3 *

Le pê - cheur vi - dant ses fi - lets

f *f*

Red. 3 * Red. 3 * Red. 3 *

Voit les pois - sons d'or de la Loi - - - - re.

f *f*

m.d. *m.g.* *m.d.* *m.g.*

19

Red. 3 * Red. 3 * Red. 3 *

p
Les

19
f

beaux cap-tifs Ad - mi - rez - les! — Ils gi - sent sur la ter - re noi - re,

p

Glo - ri - fi - ant de sa vic - toi - re, Jau - nes, pour - prés — et vi - o -

f
Cresc.
Ped. * Ped. * Ped. * Ped. *

Sans rall.

lets, Le pê - - - - - cheur vi - dant ses fi -

2 Ped. * Ped. 3 3 * Ped. *

lets.

19 19 f Ped. 3 3 3 3

f p 3 3

VIII.

Quand je fus pris au pavillon

à FUGÈRE.

Poésie du Duc CHARLES d'ORLÉANS.

VITE, TRÈS LÉGÈREMENT.

CHANT.

PIANO.

mf

La main gauche: pp

p

Quand je fus pris au pavillon De madame très

p

gente et belle Je me brûlay à la chandelle

mf *p*

Ain_si que fait__ le pa_pil_lon. Je rou_

p

-gis com_me ver_mil_lon A la clar_té__ d'une é_tin_cel_le

Spurata *pa.k*

Quand je fus pris au pavil_lon De ma da_me très geute et bel_

p subito.

le.

f

est un peu

p

Si j'eusse é - té es - me - ri - lon Ou que j'eusse eu

p

— aus - si bonne ai - le, Je me fus - se gar - dé — de cel - le Qui me bail -

gare, sters

- la de l'aigui - lon — Quand je fus pris — au pa - vil - lon! —

est un peu

p

f

IX.

Sidera capèrunt toto effervescere cœlo.
(OVIDE)

"Andromède étincelle..."
(V. III)

Les Etoiles.

Théodore de BANVILLE.

TRÈS CALME.

CHANT.

PIANO.

Calme.

Aux ra - di - eux fris - son - ne - ments Res -

- sem - - - blent à des flots dor - mants Que sil -

- lon - - - nent de blan - ches voi - - les.

Quand l'a -

Chantant.

pp

Cresc.

-zur dé - chi - re ses voi - les, Nous voy -

Cresc.

-ons les bleus fir - ma - ments Les

cieux res - plen - dis - sants d'é - toi -

Calme.

p

les Aux ra - di - eux fris - sou - ne -

Dim.

ANIMEZ UN PEU.

Exp.

ments _____ Quel

p

pein - tre met - tra sur ses toi - les, ô Dieu!

molto.

ANIMEZ ENCORE.

leurs clairs fourmil - le - menis ? Ces four -

f

Très intense.

-nai - - - ses de di - a - mants _____ Qu'à nos

ff

ff

yeux ra - vis tu dé - voi - les! Les

mf

Dim. *p* *Cresc.*

mais calme, uni. UN PEU RETENU.

cieux res - plen - dis - sants d'é - toi -

f

- les!..

p *Très calme.*

pp

pp

L' Automne.

à Mademoiselle Jane BATHORI.

Théodore de BANVILLE.

ALLEGRETTO MODÉRÉ.

CHANT.

PIANO.

f

mf Un peu gaiement.

Sois le bien - ve - nu, rouge Au - tom - ne, Ac - cours dans ton ri - che ap - pa -

p

- reil Em - bras - se - le co - teau ver - meil

Que la vi - gne pare et fes - ton - ne

p
Pè - re, Tu rem - pli - ras la ton - ne qui nous

Dim.

ver - se le doux som - meil Sois le bien - ve - nu, rouge Au -

Cresc.

tom - ne Ae - cours dans ton riche ap - pa - reil

p

p

Dé - ja la nym - phe qui s'é - ton - ne, Blan - che de la nu - que à l'or -

- teil Rit - aux chants i - vres de so - leil que le gai

p Léger.

moisson - neur en - ton - ne! Sois le bien - ve - nu

f

rou - ge Autom - nel.

f *p*

XI.

La Nuit.

Théodore de BANVILLE.

TRÈS CALME.

SOPRANI.

CONTRALTI.

TÉNORS.

PIANO.

pp *m.g.*

p

Nous bé_nis_sons la dou_ee

p

Sous ses voi_les On se sent

nuit dont le frais bai_ser nous dé_li_vre!...

S. vi - vre sans in - qui - é - tu - de et sans bruit

C.

T. *pp* Nous bé - nis - sous la dou - ce

Espress.

S. *p* Le par - fum de l'air nous en -

C. *pp* Le sou - ci dé - vo - rant s'en - fuit L'air nous en -

T. *pp* nuit ! Le sou - ci dé - vo - rant s'en - fuit L'air nous en -

p

S. *ni - vre!* Nous bé - nis - sons la dou - ce nuit Dont le frais bai -

C. *ni - vre!* Nous bé - nis -

T. *ni - vre!* Nous bé - nis - sons la

pp

S. - ser - nous dé - li - vre!

C. *sons la dou - ce nuit.* *Un peu plus accentué.* Pà - le son - geur qu'un dieu pour -

T. dou - ce nuit. Pà - le son - geur qu'un dieu pour -

pp m.g. *m.g.* *p*

m.d.

S. *mf* Dans les cieux — blancs comme du

C. — suit — Re_po_se - toi fer_me ton li_vre Dans les cieux — blancs comme du

T. — suit — Re_po_se - toi fer_me ton li_vre Dans les cieux blancs comme du

S. *Cresc.* gi - - - vre Un flot

C. gi - - - vre Un flot

T. gi - - - vre Un flot

f *m. d.*

S. d'as - tres fris - son - ne et

C. d'as - tres fris - son - ne et

T. d'as - tres fris - son - ne et

S. *ff* huit!

C. *ff* huit!

T. *ff* huit!

s. *pp*
 Nous bé - nis - sons la dou - ce

c.

r.

8

ff

pp

s. nuit ...

c.

r.

p *espress.*

Le souvenir d'avoir chanté

à Madame Madeleine LEMAIRE.

Catulle MENDES.

MAESTOSO.

CHANT.

PIANO.

ga - les a - près l'é - té. Quel est, vieux gi -

tane é - rein - té, Ton re - cours quand tout te mo - les - te?

Le sou - ve - nir d'a - voir chan - té Au so - leil sous l'a - zur cé -

TRÈS PEU RETENU.

pp

SUIVEZ.

A TEMPO.

les - tel!

p lumineux.

Espr.

Quand un autre au - ra ta beauté, Mé - san - ge, et ton ri - re et ton ges - te,

Espr.

glorioso *melancholy*

Mon cœur, en son om - bre fu - nes - te, Gar - de - ra, comme u - ne clar - té,

Cresc. *Espr.*

Orn. *Espr.*

— Le sou - ve - nir d'a - voir chan - té!

p ému, poétique.

f espr.

REYNALDO HAHN

OEUVRES POUR CHANT

	Prix nets
Vingt Mélodies.....	10 ^f .
Chansons grises.....	5.
Rondels.....	6.
L'Île du Rêve, Idylle polynésienne	10.
Etudes latines.....	5.
Esther (RACINE) Chœurs, Soli et Musique de Scène ..	6.
La Carmélite (5 Actes sur un poème de Catulle Mendès)....	20.

OEUVRES POUR PIANO

Premières Valses.....	5 ^f .
Portraits de Peintres.....	5.
Préludes à 4 mains sur des airs irlandais.....	3.
Pièce à 4 mains en forme d'Aria et Bergerie	3.
Caprice mélancolique pour deux pianos.....	3.
Juvenilia, 6 petites pièces	4.
Berceuses à quatre mains	4.

Boston Public Library
Central Library, Copley Square

Division of
Reference and Research Services

Music Department

The Date Due Card in the pocket indicates the date on or before which this book should be returned to the Library.

Please do not remove cards from this pocket.

BOSTON PUBLIC LIBRARY

3 9999 05501 331 0

