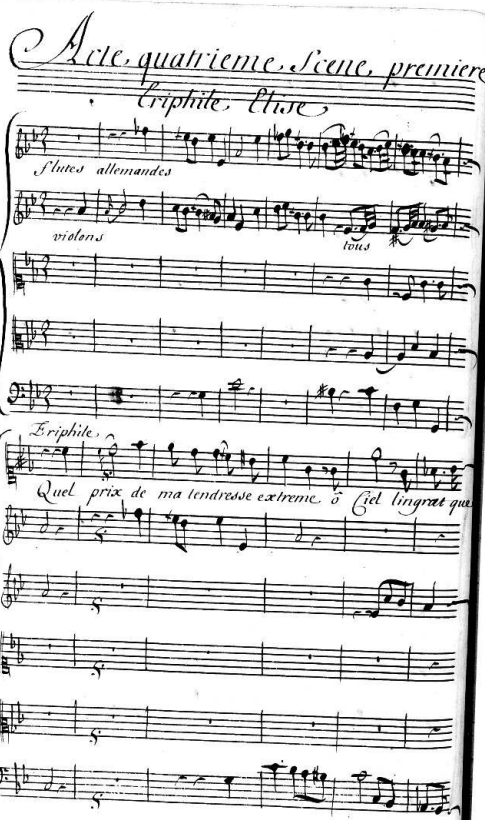
Acte, quatrieme, Scene, premiere
Eriphile, Elise,
flutes allemandes
violons
tous
Eriphile,
Quel prix de ma tendresse extreme, ô Ciel lingrat que

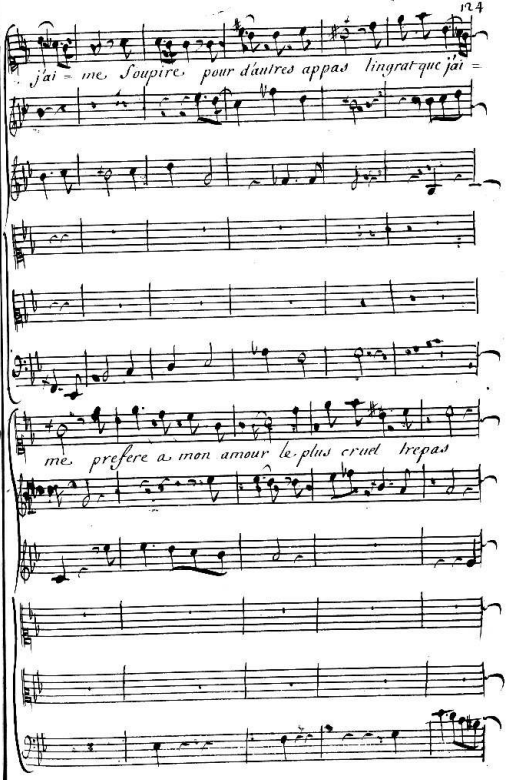
j'ai = me, Soupire, pour d'autres appas Ingrat que j'ai =
me, preferé a mon amour le plus cruel trepas

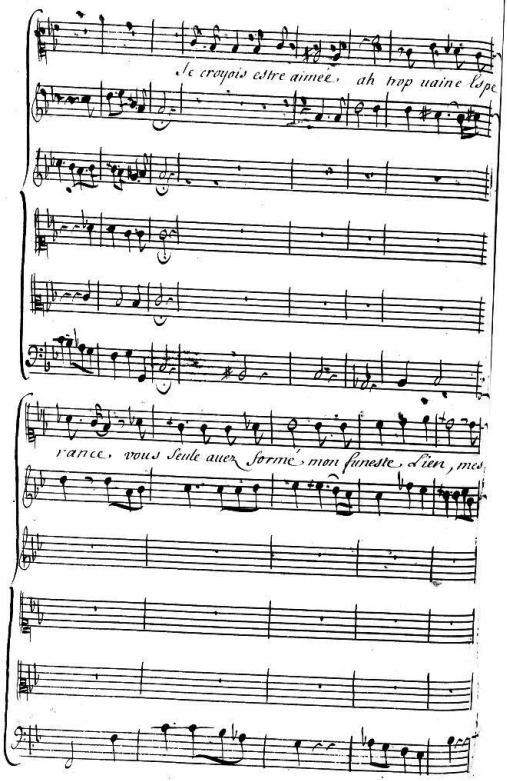
Je croyois estre aimée, ah trop vaine espe
rance, vous seule auez formé mon funeste sort, mes

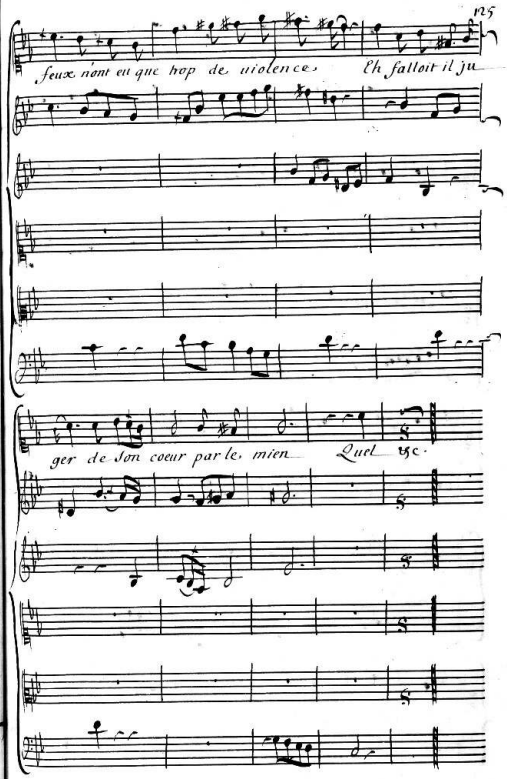
Jeux n'ont eu que trop de violences Eh falloit il ju
ger de Jon coeur par le mien Quel ys

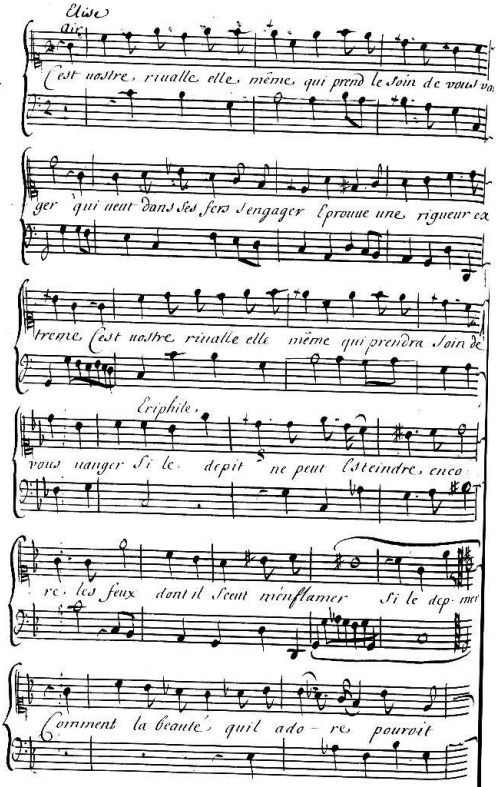

Elise

Air

C'est uostre riualle elle même qui prend le soin de vous va-

ger qui ueut dans ses fers s'engager Eprouue une rigueur ex-

treme C'est uostre riualle elle même qui prendra soin de

Eriphile.

vous uanger Si le depit ne peut Esteindre, enco-

re, les feux dont il sceut m'enflamer Si le dep-mer

Comment la beauté quil ado-re pouroit

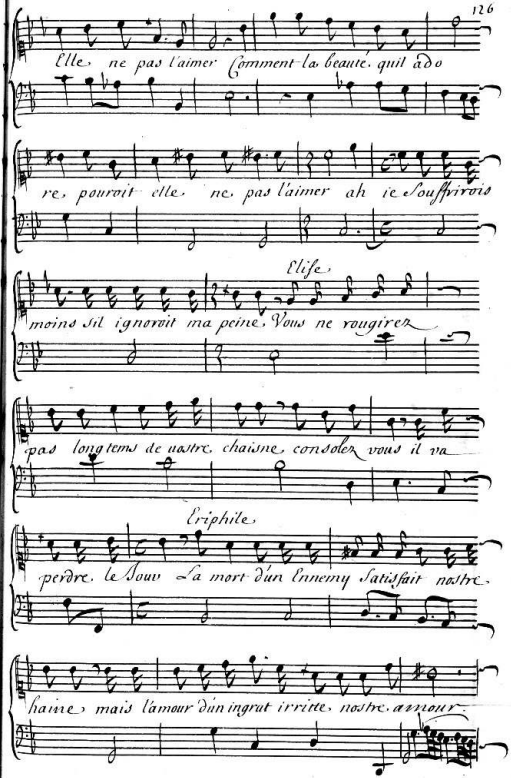
Elle ne pas l'aimer Comment la beauté qui ado
re pourroit elle ne pas l'aimer ah je souffrirois
Elise
moins s'il ignoroit ma peine Vous ne rougiriez
pas long tems de nostre chaisne consoler vous il va
Eriphile
perdre le Souv La mort d'un Ennemy Satisfait nostre
haine mais l'amour d'un ingrat irrite nostre amour

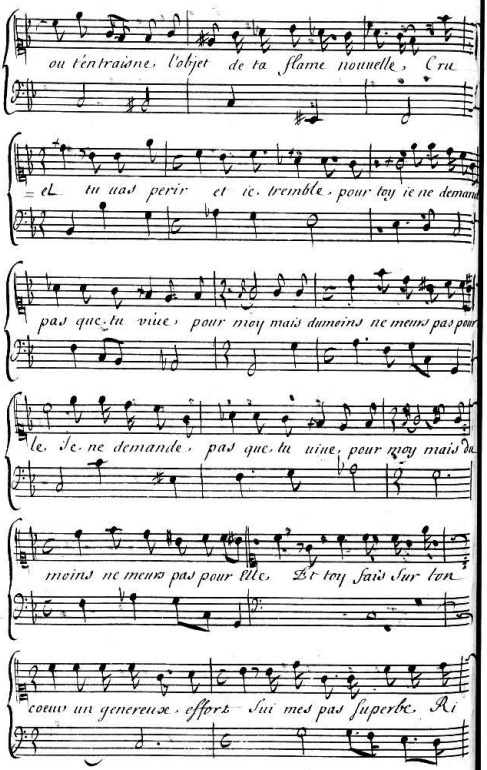
ou t'entraîne, l'objet de ta flame nouvelle, Cru
el tu vas périr et je tremble pour toy je ne deman
pas que tu viue, pour moy mais dumoins ne meurs pas pour
le, Je ne demande pas que tu viue pour moy mais du
moins ne meurs pas pour elle, Et toy fais sur ton
coeur un genereux effort Sur mes pas superbe, Ri

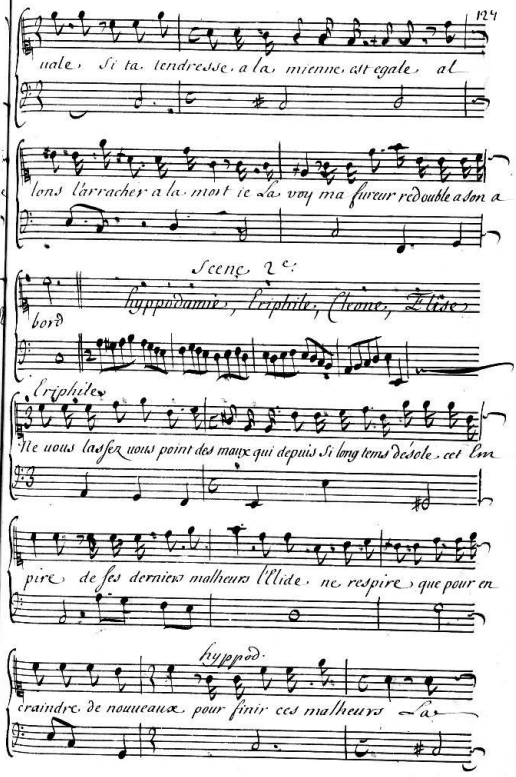
uale, Si ta tendresse, a la mienne, est egale, al
lons l'arracher a la mort ie la vay ma fureur redouble a son a
Scene 2e:
hyppodamie, Eriphile, Cleone, Elide
bord
Eriphile
Ne vous laissez vous point des maux qui depuis Si long tems desole cet Em
pire de ses derniers malheurs l'Elide ne respire que pour en
hyppod:
craindre de nouveaux pour finir ces malheurs la

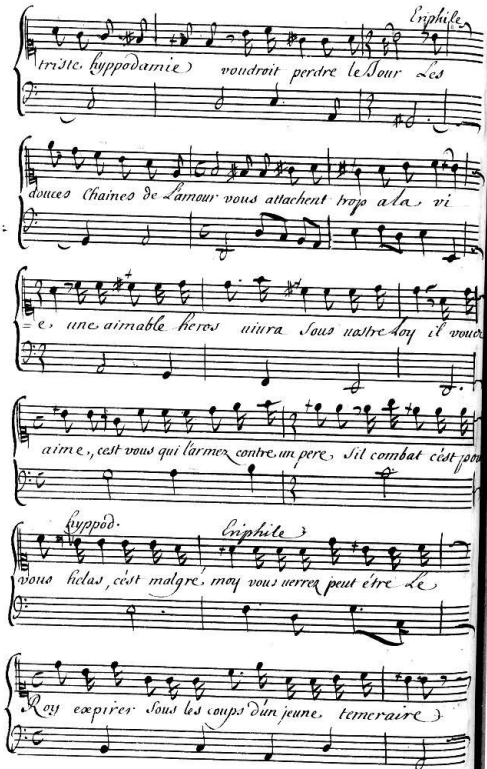
Eriphile
triste Suppodamie voudroit perdre le Jour Les
douces Chaines de Lamour vous attachent trop a la vi
=e, une aimable heros uiura Sous nostre Loy il vouer
aime, cest vous qui larmez contre un pere, Sil combat cést pou
Suppod.
Eriphile
vous helas, cést malgré moy vous verrez peut étre Le
Roy expirer Sous les coups dun jeune temeraire

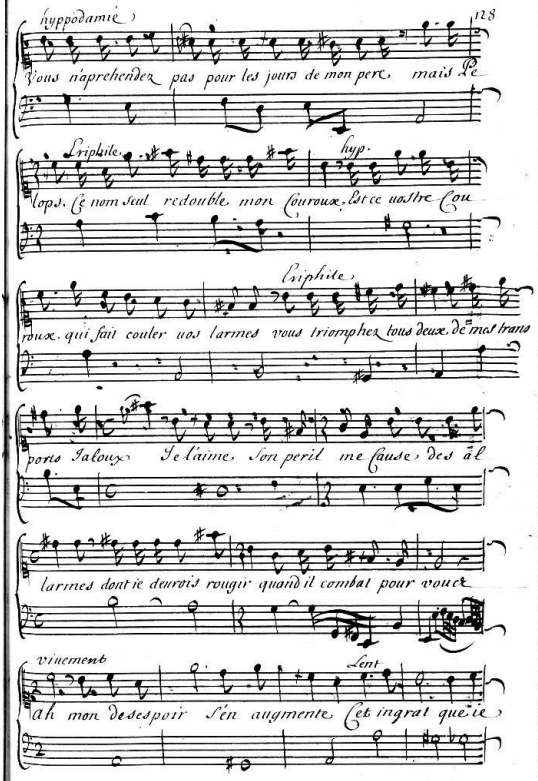
hyppodamie
Vous n'apprehendez pas pour les jours de mon pere, mais Pe
Lriphile.
laps. Ce nom seul redouble mon courroux. Et ce vostre Cou
hyp.
Lriphile.
roux. qui fait couler vos larmes vous triomphez tous deux. de mes trans
ports Jaloux Je l'aime, Son peril me cause des al
larmes dont ie devrais rougir quand il combat pour vous
vinement
Lent
ah mon desespoir S'en augmente Cet ingrat que ie

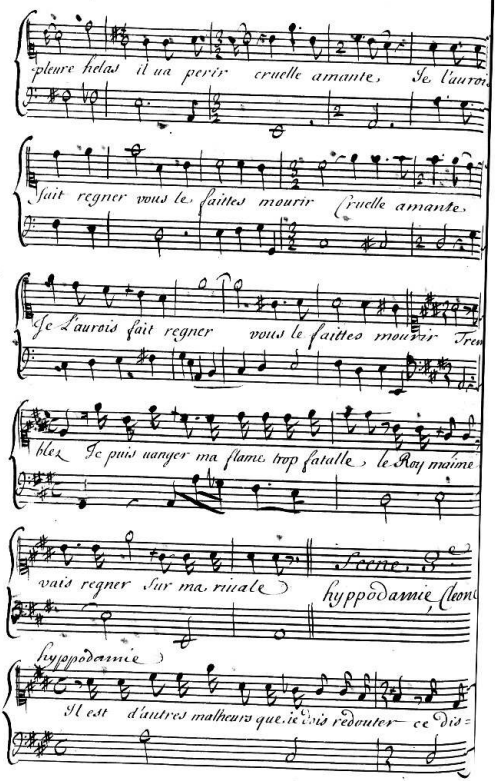
pleure helas il va perir cruelle amante, Je l'aurois
fait regner vous le faittes mourir cruelle amante,
Je l'aurois fait regner vous le faittes mourir Trem
blez Je puis vanger ma flame trop fatalle le Roy m'aime
vais regner Sur ma rivale Scene 8
Hyppodamie, (leon
Hyppodamie
Il est d'autres malheurs que ie dois redouter ce dis=

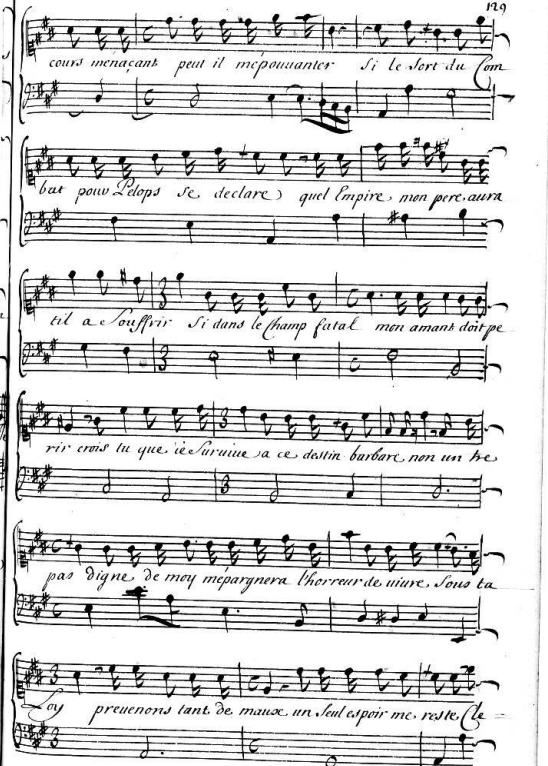
cours menaçant peut il épouuanter Si le sort du Com
bat pour Pelops se declare quel Empire mon pere aura
til a souffrir Si dans le champ fatal mon amant doit pe
rir crois tu que ie suruiue a ce destin barbare non un be
pas digne de moy épargnera l'horreur de uiure Sous ta
Loy preuenons tant de maux un seul espoir me reste Ce

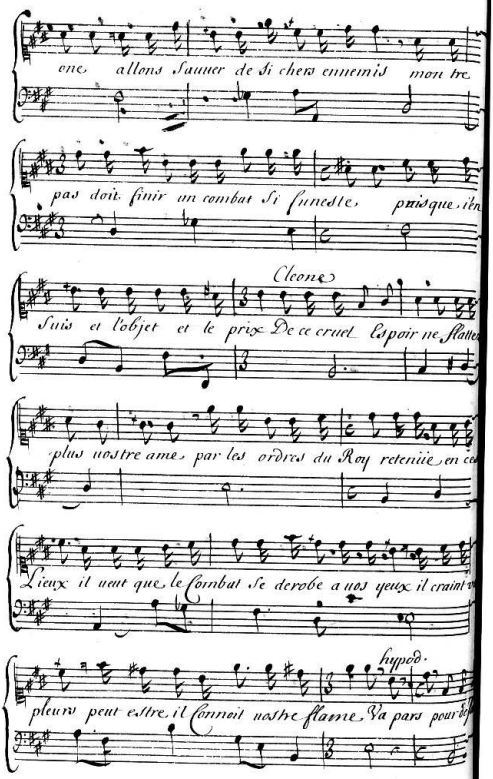
one allons Sauuer de Si chers ennemis mon frc
pas doit finir un combat Si funeste, puisque ien
Cleone
Suis ie l'objet et le prix De ce cruel Espoir ne flatte
plus nostre ame par les ordres du Roy retenue en ce
Lieux il veut que le Combat Se derobe a nos yeux il craint
hypod.
pleurs peut estre il Connoit nostre flame Va pars pour

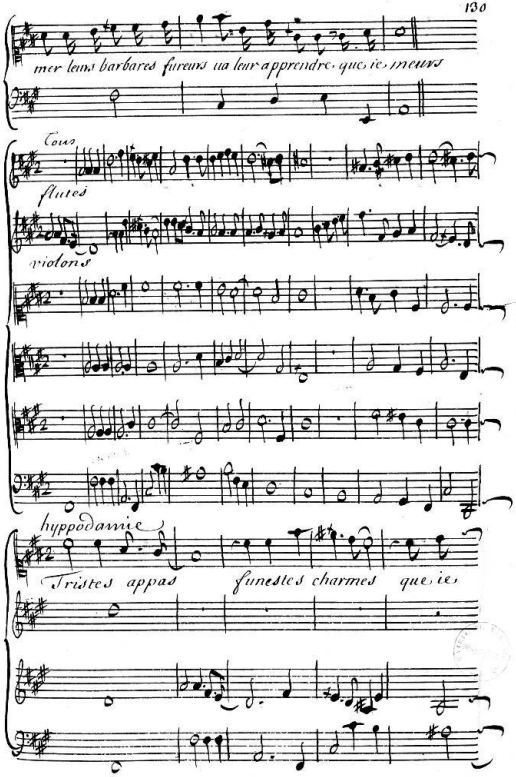
mer leurs barbares fureurs ua leur apprendre, que ie meurs
Cors
flutes
violons
hyppodamie
Tristes appas funestes charmes que ie

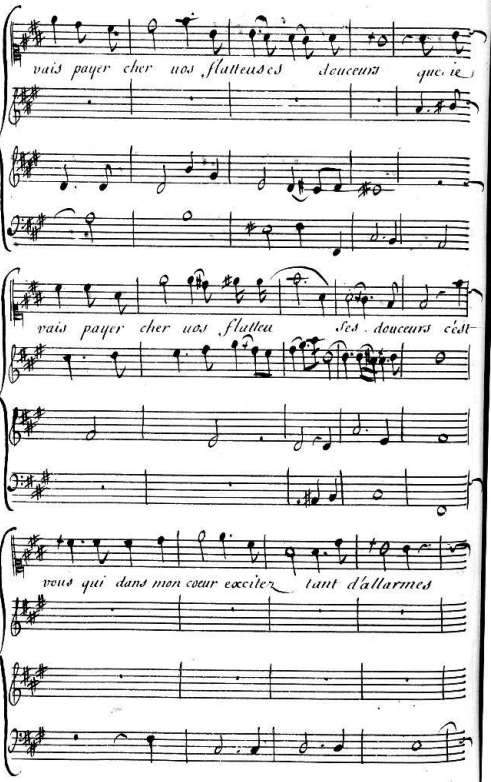
vais payer cher vos flatteuses douceurs que ie
vais payer cher vos flatteu ses douceurs c'est-
vous qui dans mon coeur excitez tant d'allarmes

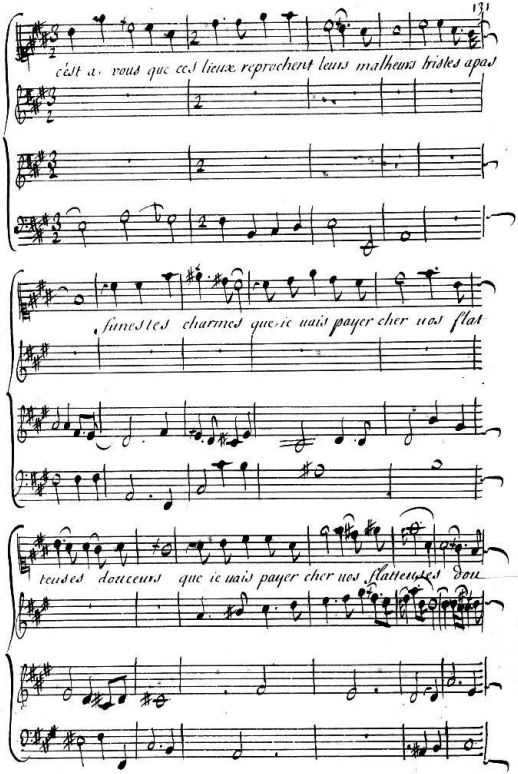
cést a vous que ces lieux reprochent leurs malheurs tristes apas
funestes charmes que ie vais payer cher vos flat
teuses douceurs que ie vais payer cher vos flatteuses dou

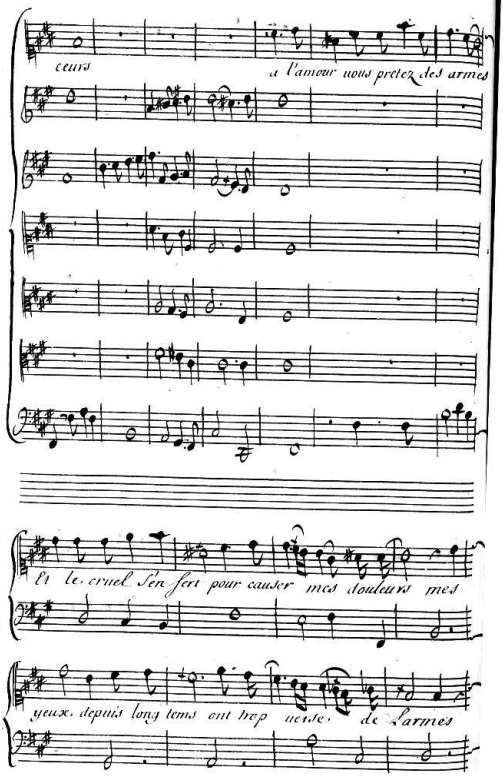
ceurs
a l'amour vous prestez des armes
Et le cruel s'en sert pour causer mes douleurs mes
yeux depuis long tems ont trop veritez de l'armes

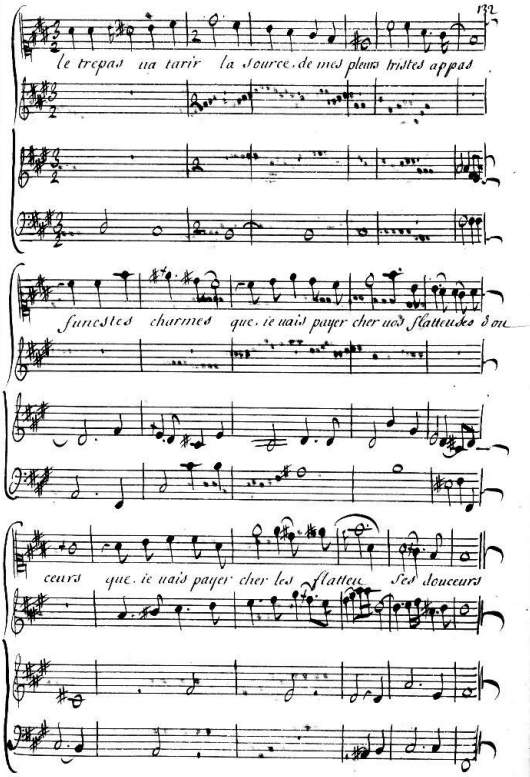
le trepas ua tarir la source de mes pleurs tristes appas
funestes charmes que ie uais payer cher ues flatteuses dou
ceurs que ie uais payer cher les flatteu ses douceurs

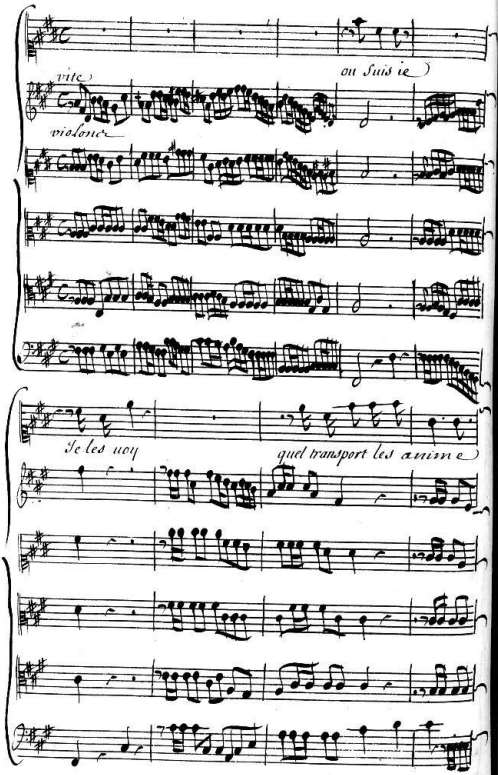
vite
ou Suis ie
violons
Je les voy
quel transport les anime

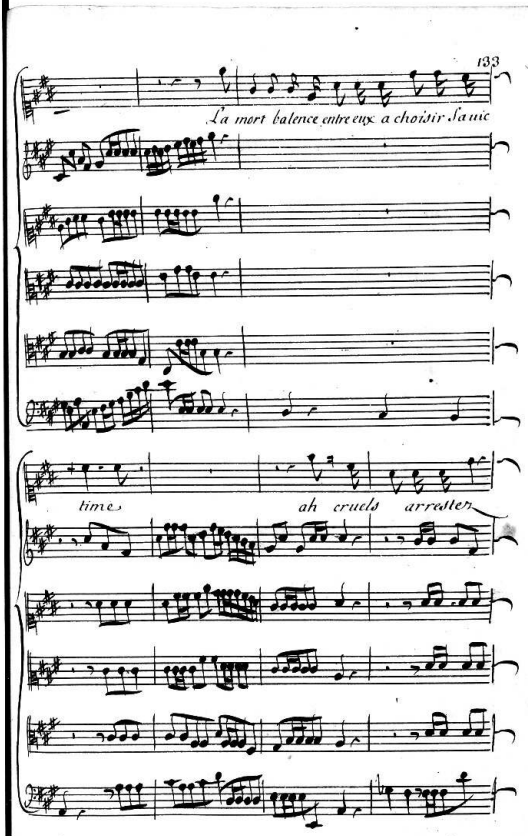
La mort balence entre eux a choisir sa vic
times
ah cruels arrestez

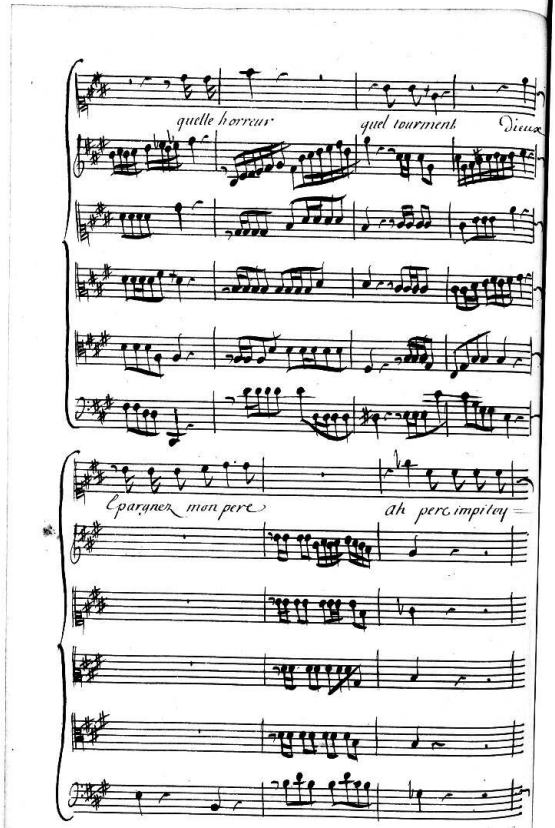
quelle horreur
quel tourment
Dieux
Epargnez mon pere
ah perc impitoy

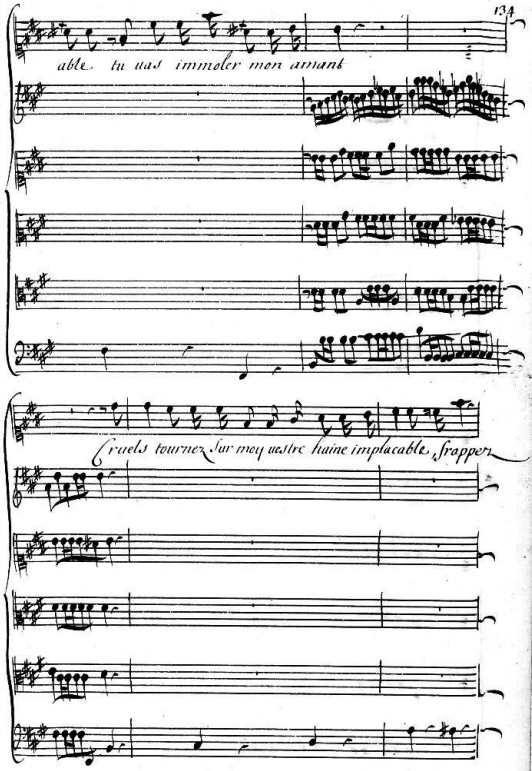
able tu vas immoler mon amant
Cruels tournez sur moy vostre haine implacable frapper

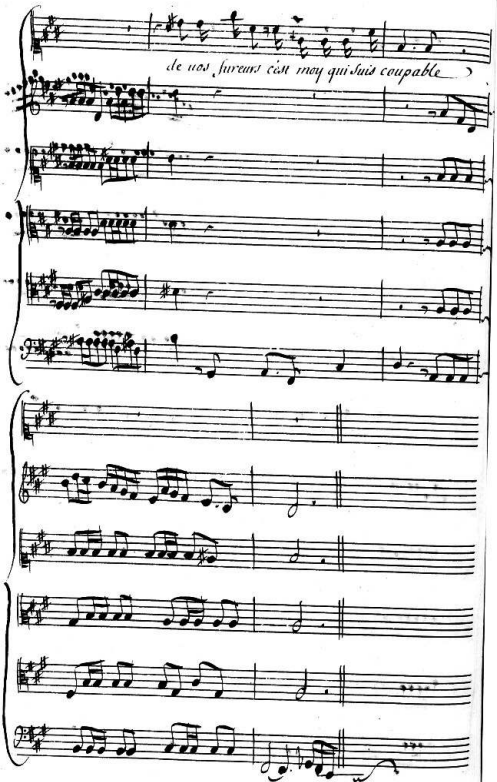
de nos fureurs cest moy qui suis coupable

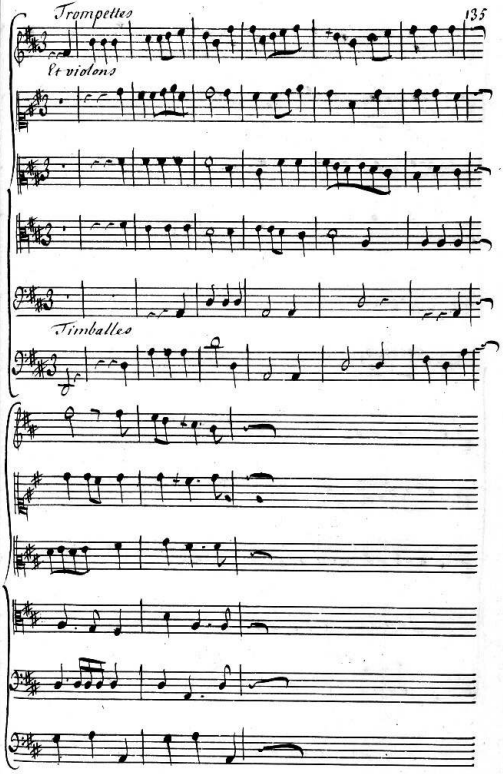
Trompettes
Et violons
Timballes

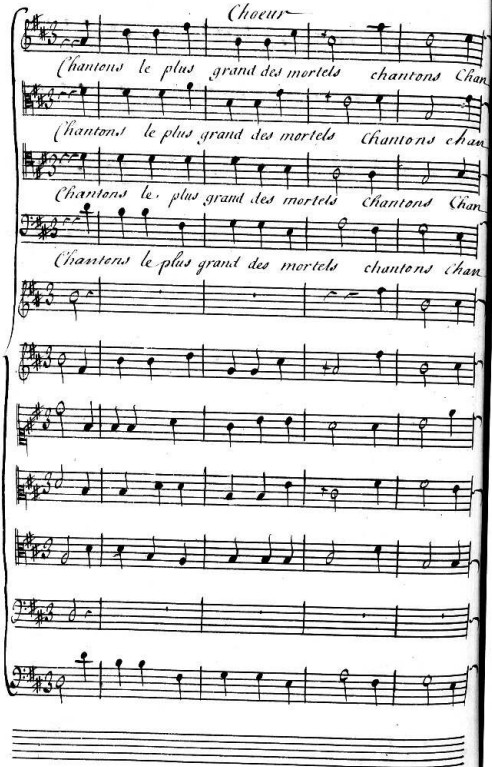
Choeurs
Chantons le plus grand des mortels chantons Chan
Chantons le plus grand des mortels Chantons chan
Chantons le plus grand des mortels Chantons Chan
Chantons le plus grand des mortels chantons chan

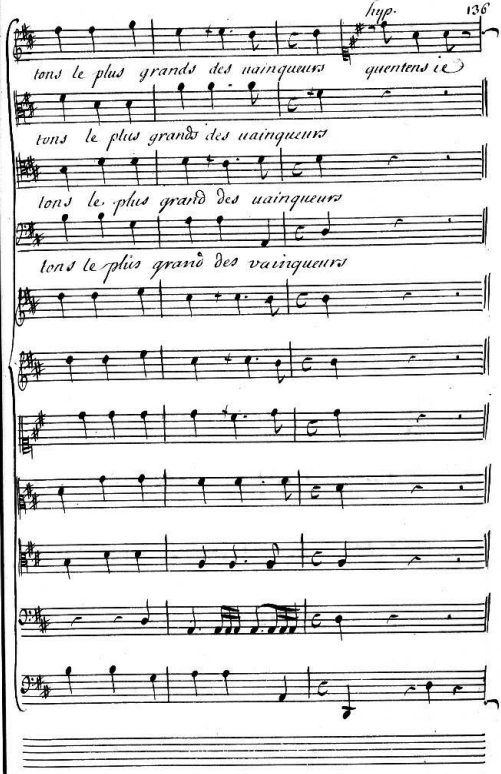
tous le plus grands des vainqueurs
tous le plus grands des vainqueurs
tous le plus grand des vainqueurs
tous le plus grand des vainqueurs

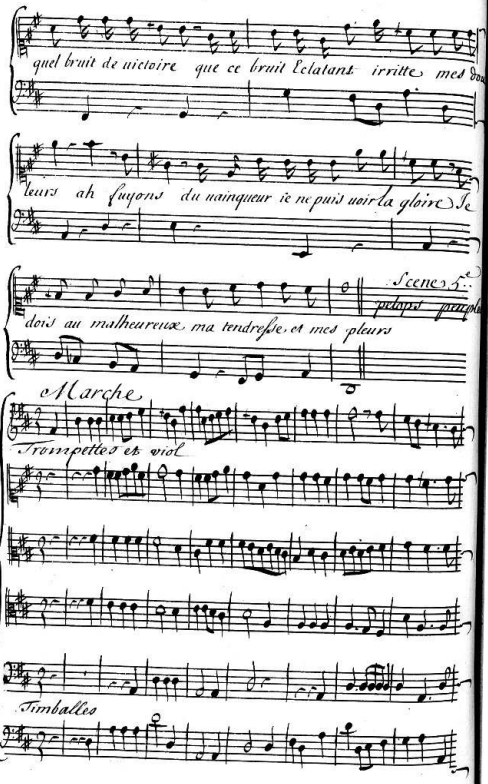
quel bruit de victoire que ce bruit l'eclatant irritte mes
leurs ah fuyons du vainqueur je ne puis voir la gloire Je
Scene 5.
dois au malheureux ma tendresse et mes pleurs
Marche
Trompettes et viol
Timballes

violons Seuls

trompettes

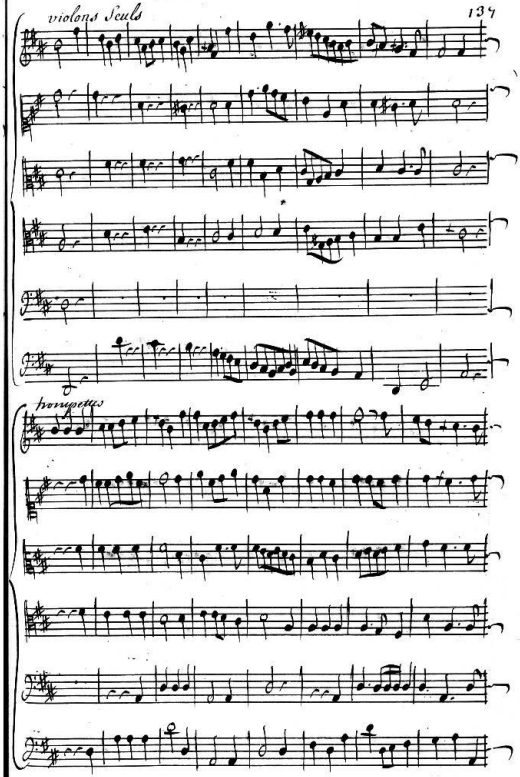

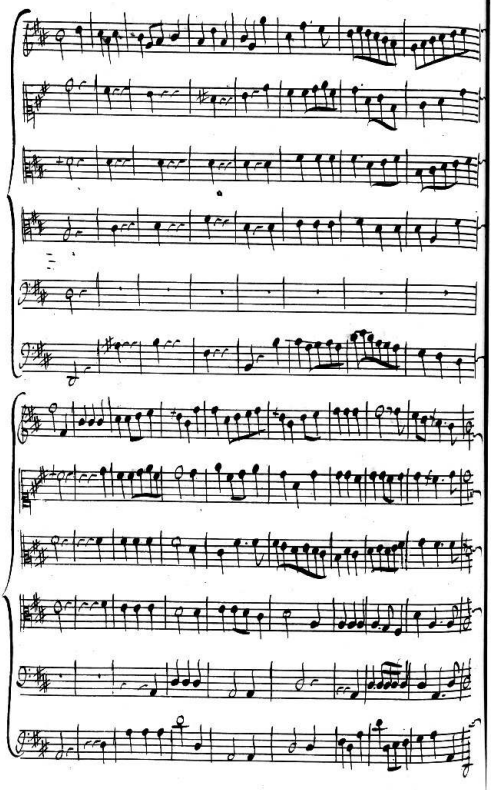

Choeur

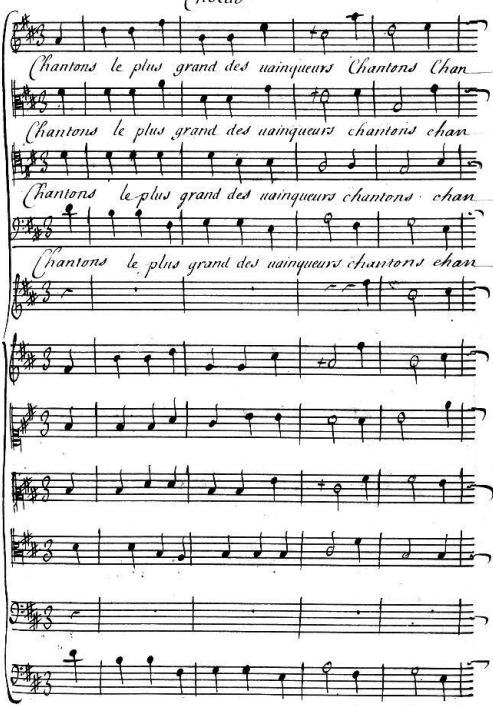
Chantons le plus grand des vainqueurs Chantons Chan
Chantons le plus grand des vainqueurs chantons chan
Chantons le plus grand des vainqueurs chantons chan
Chantons le plus grand des vainqueurs chantons chan

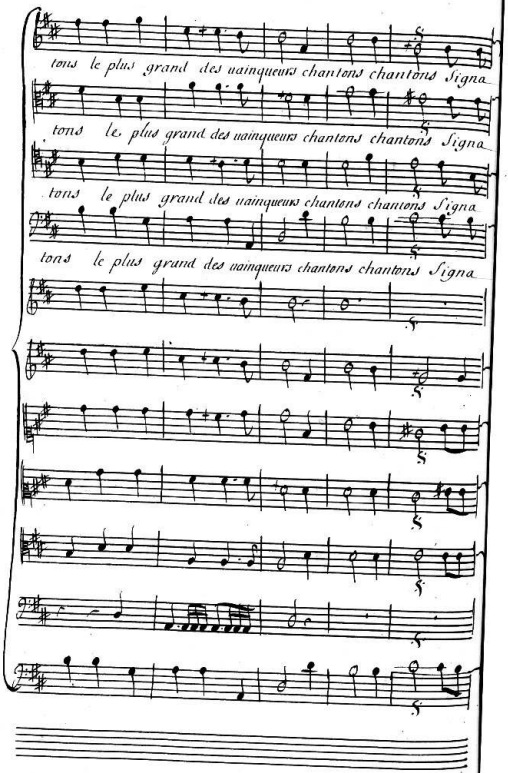
tons le plus grand des vainqueurs chantons chantons Signa
tons le plus grand des vainqueurs chantons chantons Signa
tons le plus grand des vainqueurs chantons chantons Signa
tons le plus grand des vainqueurs chantons chantons Signa

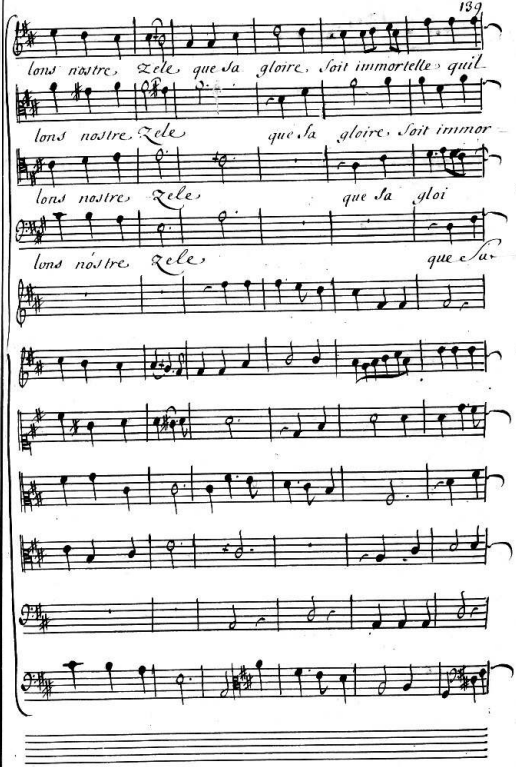
lons nostre Zele que Sa gloire Soit immortelle quil
lons nostre Zele que Sa gloire Soit immor
lons nostre Zele que Sa gloi
lons nostre Zele que Sa

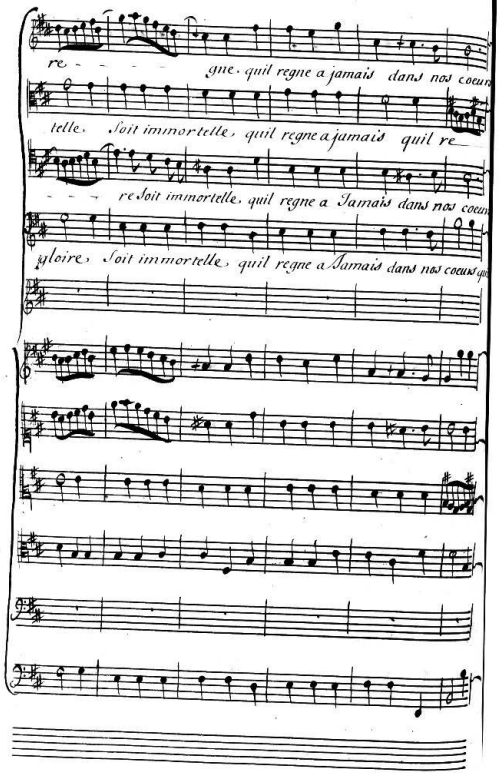
re - - - - gne. quil regne a jamais dans nos coeurs
telle. Soit immortelle, quil regne a jamais quil re-
- - - re Soit immortelle, quil regne a Jamais dans nos coeurs
gloire, Soit immortelle, quil regne a Jamais dans nos coeurs qu

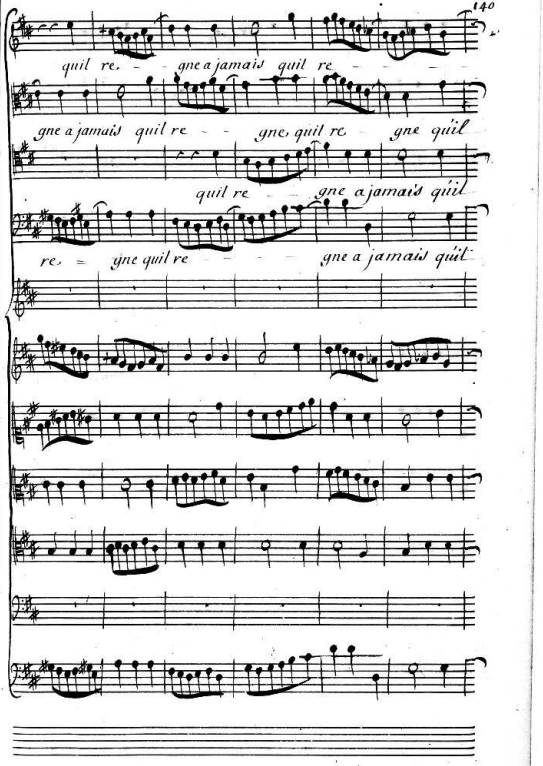
quil re - - gne a jamais quil re - - -
gne a jamais quil re - - gne, quil re gne quil
quil re - - gne a jamais quil
re - gne quil re - - gne a jamais quil

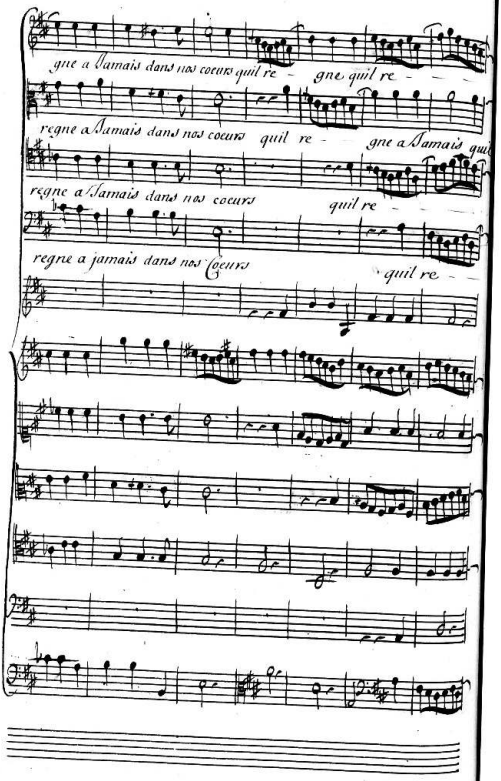
gne a Jamais dans nos coeurs quil re - gne quil re -
regne a Jamais dans nos coeurs quil re - gne a Jamais qui
regne a Jamais dans nos coeurs quil re -
regne a jamais dans nos Coeurs quil re -

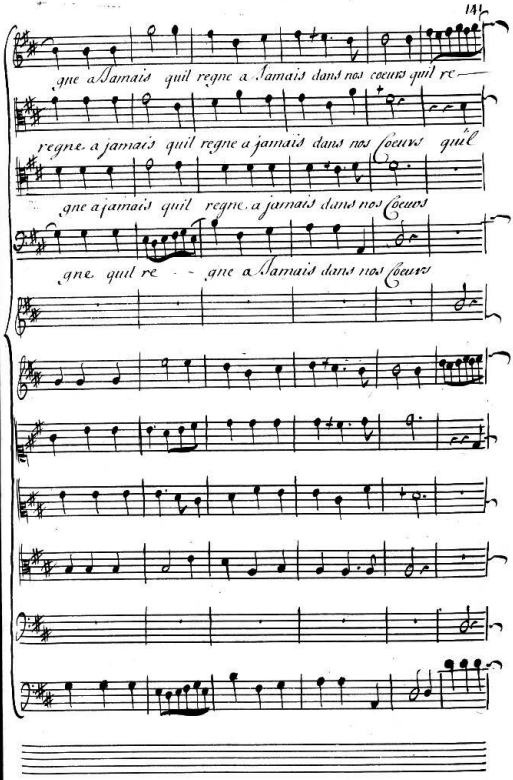
gne a Jamais quil regne a Jamais dans nos coeurs quil re—
regne a jamais quil regne a jamais dans nos coeurs quil
gne a jamais quil regne a jamais dans nos coeurs
gne quil re - - gne a Jamais dans nos coeurs

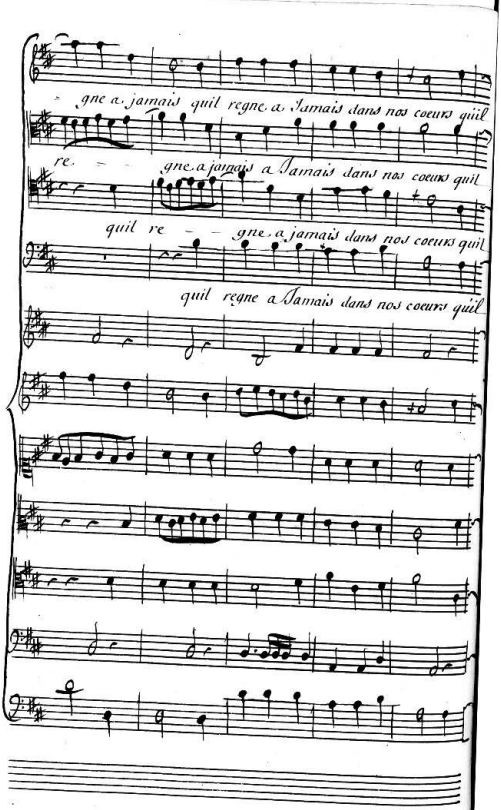
gne a jamais quil regne a Jamais dans nos coeurs quil
re - - gne a jamais a Jamais dans nos coeurs quil
quil re - - gne a jamais dans nos coeurs quil
quil regne a Jamais dans nos coeurs quil

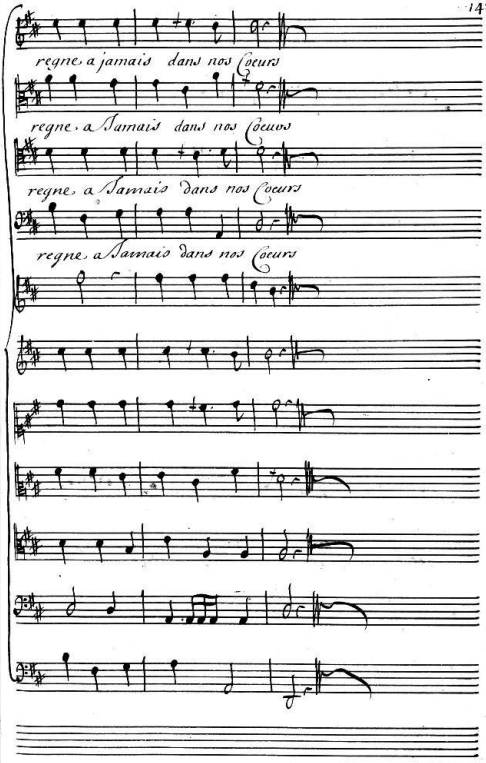
regne, a jamais dans nos Coeurs
regne, a Jamais dans nos Coeurs
regne, a Jamais dans nos Coeurs
regne, a Jamais dans nos Coeurs

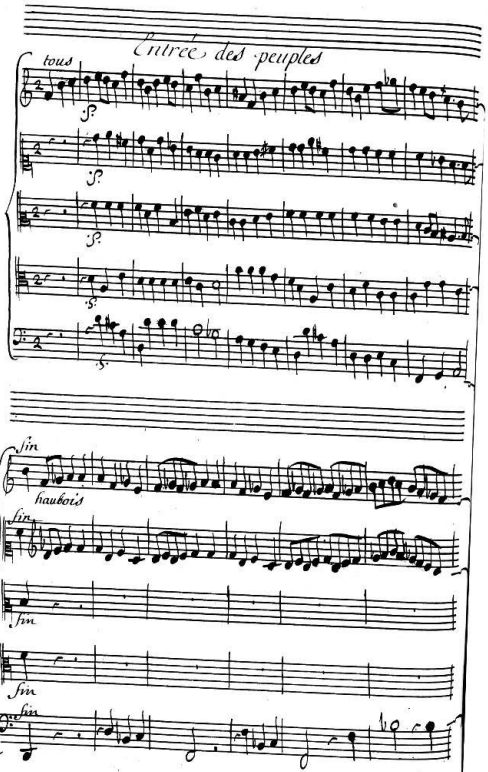
Entrée des peuples
tous
fin
hautbois
fin
fin
fin
fin

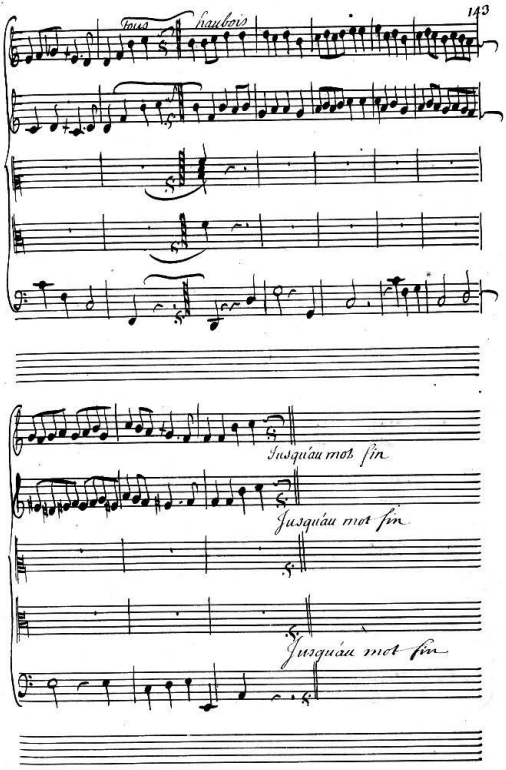
Tous
haubois
Jusquáu mot fin
Jusquáu mot fin
Jusquáu mot fin

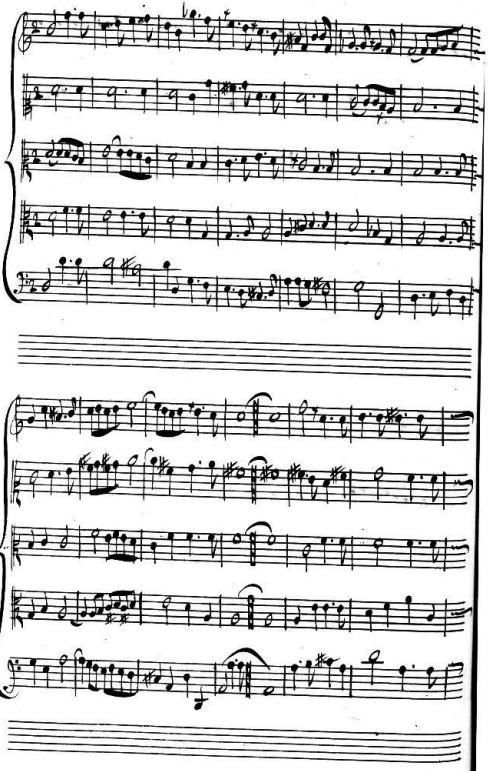

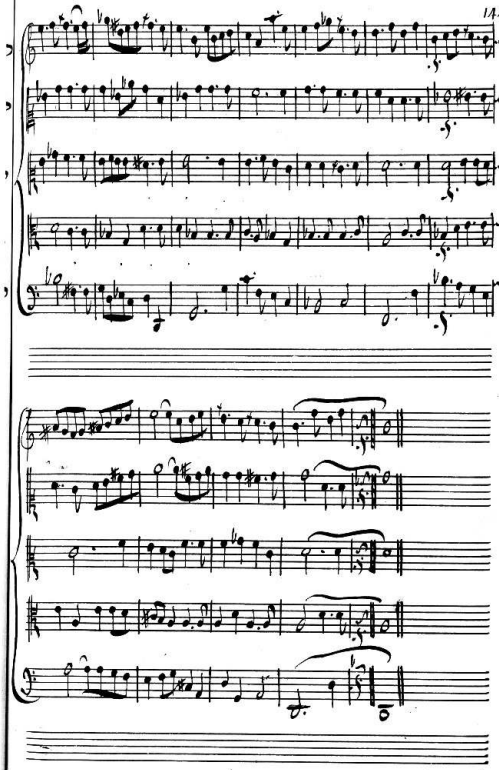

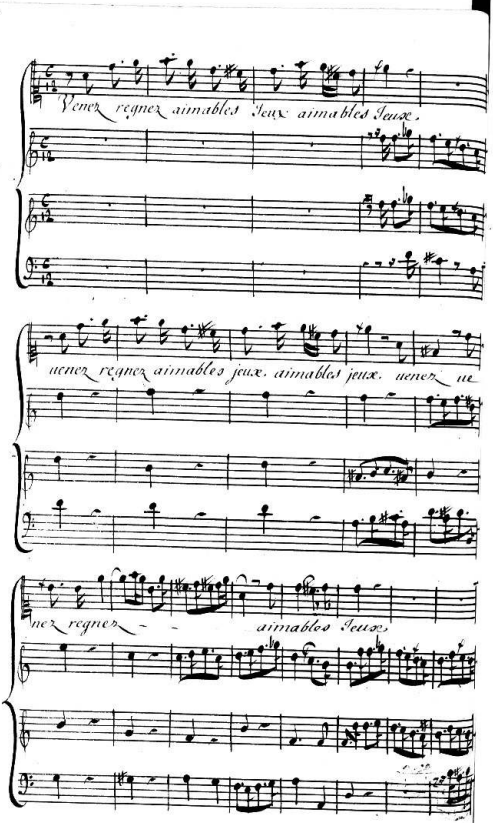
Venez regnez aimables Jeux aimables Jeux.
uenez regnez aimables jeux. aimables jeux. uenez ue
nez regnez aimables Jeux.

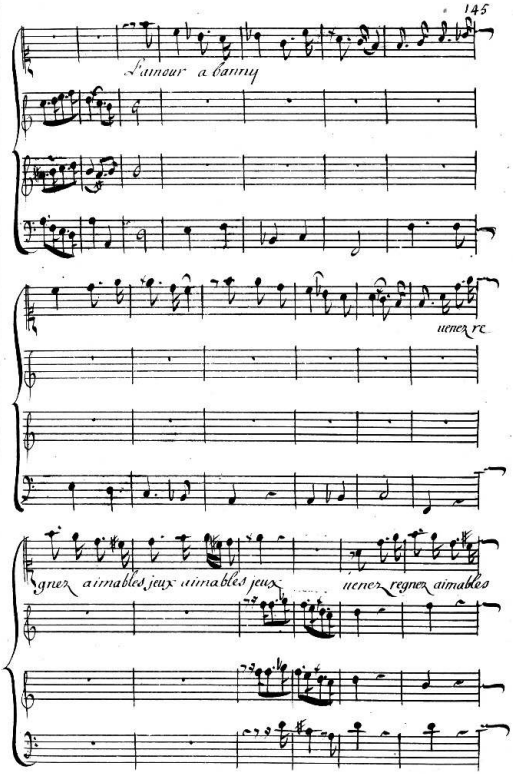
L'amour a banny
uenez rc
gnez aimables jeux aimables jeux uenez regnez aimables

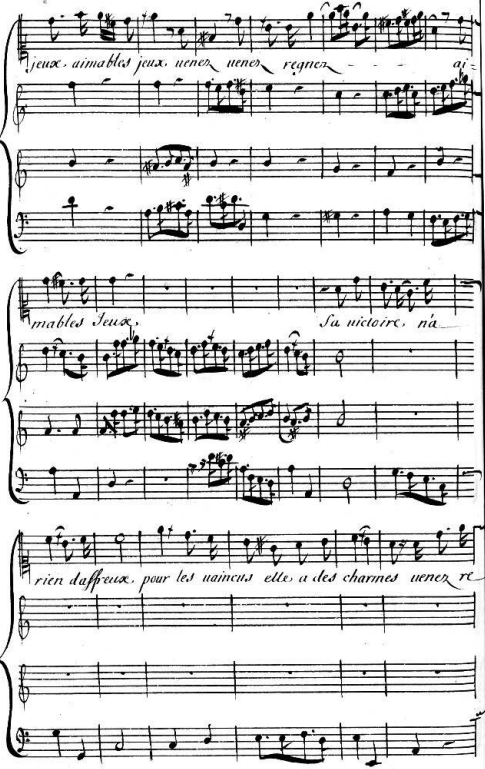
jeux, aimables jeux, uenez uenez regnez ai-
mables Jeux, Sa victoire, na-
rien daffreux, pour les uaincus elle a des charmes uenez re-

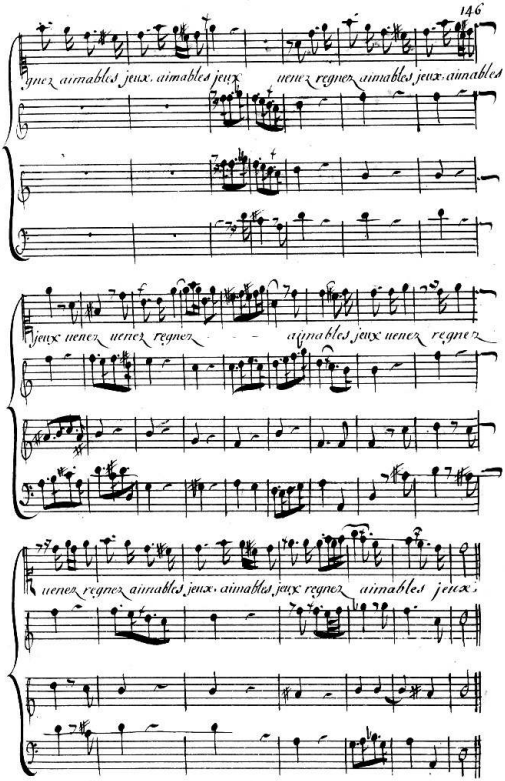
gnez aimables jeux aimables jeux uenez regnez aimables jeux aimables
jeux uenez uenez regnez aimables jeux uenez regnez
uenez regnez aimables jeux, aimables jeux regnez aimables jeux,

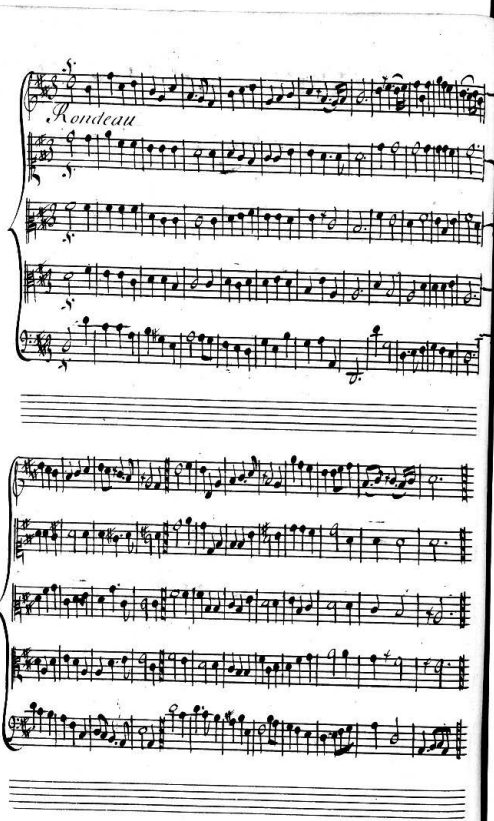
Rondeau

vn Phrigien

Laissez nous seuere sagesse attendez une au-
Les amours vous pretent leurs armes mais c'est pour l'ame

tre saison : au tems heureux de la jeunesse
nos vainqueurs : belles sils sont regner nos charmes

L'amour sied mieux que la raison
ils veulent regner dans nos coeurs.

on reprend le Rondeau ensuitte le 2e Couplet

tous

Contredanse

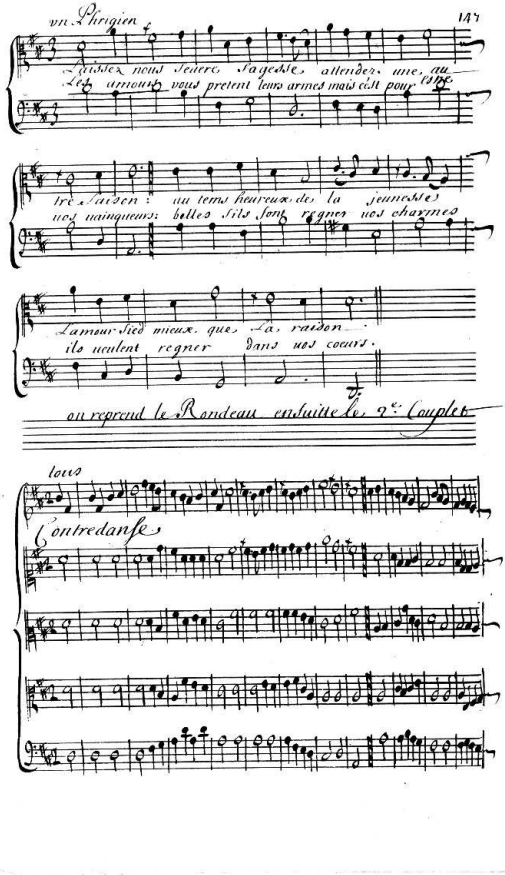

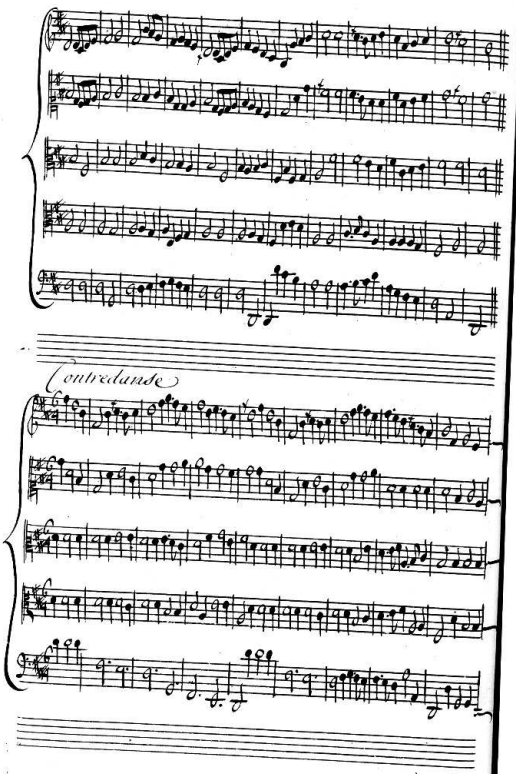
Contredanse

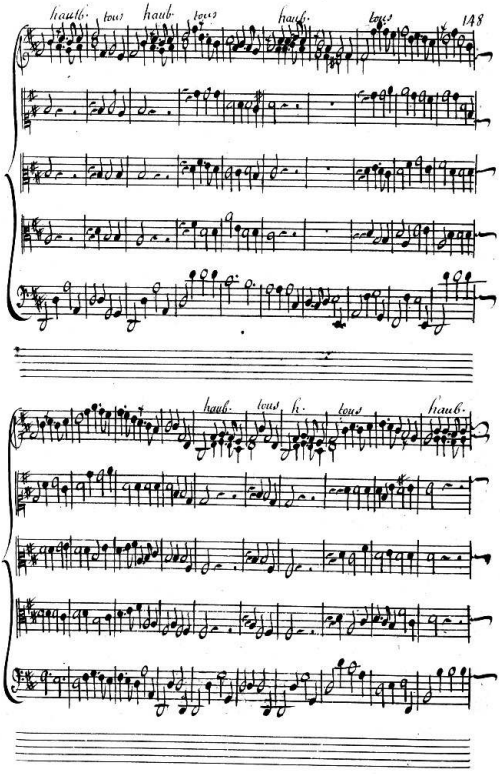
hautb. tous hautb. tous hautb. tous
hautb. tous hautb. tous hautb.

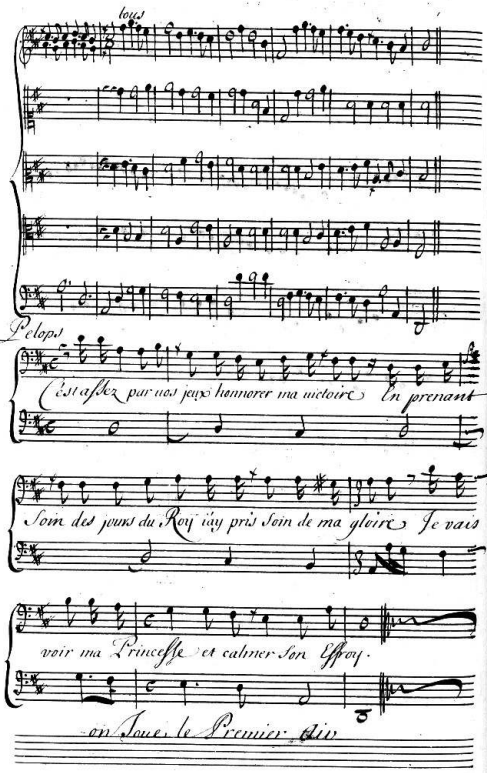
tous
Pelops
C'est assez par vos jeux honnorer ma victoire En prenant
Soin des jeux du Roy j'ay pris soin de ma gloire Je vais
voir ma Princesse et calmer son effroy.
on Joue le Premier Air