

A Monsieur Debruyère

Vocal score

Dix jours aux Pyrénées

Grande Opérette en 5 actes et 10 tableaux.

DE

PAUL FERRIER

Musique de

L. VARNEY

Paris. CHOUDENS Père & Fils, Editeurs.
Boulevard des Capucines, 30, (Près la Rue Caumartin)

Propriété artistique réservée.

Droits réservés

PARTITION Chant & Piano transcrite par A. FOCK

Tous droits de reproduction, de traduction, d'exécution et de représentation sont réservés pour le présent ouvrage.

CHOUDENS

PÈRE et FILS

AVIS AUX DIRECTEURS.

Nous prévenons les administrations théâtrales que conformément aux lois⁽¹⁾ et aux traités passés avec nos auteurs,⁽²⁾ nous interdisons l'exécution de notre répertoire, soit pour des représentations données au piano, soit avec une orchestration qui ne serait pas celle de l'auteur.

CHOUDENS

PÈRE et FILS.

⁽¹⁾ Aucune représentation et exécution totale ou partielle d'œuvres dramatiques, et de compositions musicales, ne peut avoir lieu que du consentement formel et par écrit des auteurs ou de leurs représentants.

LOI du 31 JANVIER 1791: Arrêt de Cour 11 AVRIL 1853.

Tout directeur, tout entrepreneur de spectacle, toute association d'artistes qui a fait représenter sur son théâtre des ouvrages dramatiques, au mépris des lois et règlements relatifs à la propriété des auteurs, est puni d'une amende de cinquante francs au moins, de cinq cents francs au plus, et de la confiscation des recettes. (CODE PÉNAL)

⁽²⁾ Les Théâtres de France et de l'Étranger ne pourront représenter le présent ouvrage qu'après avoir traité avec les éditeurs CHOUDENS.

LES AUTEURS.

NOTE DES AGENCES.

Les directions théâtrales et les Théâtres forains ou ambulants, sont prévenus que les traités qu'ils passent avec la société des auteurs et compositeurs dramatiques, ou avec la société des auteurs, compositeurs et éditeurs de musique, ne leur donnent aucun droit sur la musique qui est la propriété des éditeurs.

DIX JOURS AUX PYRÉNÉES

GRANDE OPÉRETTE EN 5 ACTES ET 10 TABLEAUX

Représentée pour la première fois au théâtre de la Gaité, le 22 Novembre, 1887

PERSONNAGES.	ARTISTES.	PERSONNAGES.	ARTISTES.
Zoé Chaudillac.....	M ^{es} THÉO	Chaudillac.....	MM. BERTHELIER
Berthe Loiselier.....	DEMARSY	Piperlin.....	VAUTHIER
Cerisette.....	DESTRÉES	Perdrigeot.....	ALEXANDRE
Mercédès.....	PARAVICINI	Prosper.....	PETIT
Lucie.....	BARLAY	Le Corrégidor.....	KAITER

BARENTIN, DELAUNAY. JOSÉ, GARDEL. COLOMBEL, BLANCHE. LOISELIER, N. MARTIN. SULPICE, JALLIER

— Direction DEBRUYÈRE —

Pour toute la Musique, la Mise en Scène, le droit de Représentation s'adresser

à MM. CHOUDENS PÈRE et FILS, Editeurs-Propriétaires de DIX JOURS AUX PYRÉNÉES, pour tous pays

OUVERTURE 1

ACTE I

1^{er} TABLEAU

1. DUO.....	<i>Je vous suivrais au bout du monde</i> (Zoé, Perd.).....	9
2. CHŒUR ET COUPLETS.....	<i>Enfin c'est lui</i> (Piperlin).....	19
3. FINAL.....	<i>Vite en voiture</i>	24

2^e TABLEAU

ENTR'ACTE.....		30
4. DUETTO.....	<i>Durant les heures d'insomnie</i> (Zoé, Perd.).....	32
5. LETTRE.....	<i>Adieu bon monsieur Chaudillac</i> (Zoé).....	36
6. CHŒUR ET COUPLETS.....	<i>Ding, din don</i> (Prosper).....	40
7. FINAL.....	<i>Vite, vite pressons le pas</i> (Chaudillac et Chœur).....	46

ACTE II

3^e TABLEAU

ENTR'ACTE.....		56
8. COUPLETS.....	<i>Que ce soit le père</i> (Berthe).....	57
9. TERZETTO ET COUPLETS.....	<i>Il est trop évident</i> (Zoé, Perd. Pip.).....	60
10. COUPLETS.....	<i>Si je l'étais</i> (Chaudillac).....	64
11. TRIO.....	<i>En chasse, en chasse</i> (Chaud. Perd. Pip.).....	67
12. FINAL.....	<i>Superbes Pyrénées</i>	78

ACTE III

4^e TABLEAU

ENTR'ACTE.....		80
13. ROMANCE.....	<i>Le mariage est une chose grave</i> (Piperlin).....	82
14. COUPLETS.....	<i>C'est un spécifique</i> (Chaudillac).....	84
15. QUINTETTE.....	<i>Buvons, buvons</i> (Zoé, Chaud. Prosp. Perd. Pip.).....	88

5^e TABLEAU

16. LE RÊVE DE CHAUDILLAC.....		104
17. DUO DES CHÂTS.....	<i>Miaou, miaou</i> (Zoé, Perd.).....	107

6^e TABLEAU

18. FARANDOLE.....		(Orchestre et Chœur)..... 114
--------------------	--	-------------------------------

ACTE IV

7^e TABLEAU

19. CHŒUR DES CONTREBANDIERS.....	<i>Contrebandiers de la montagne</i>	123
20. CHŒUR ET COUPLETS.....	<i>Quel voyage d'agrément</i> (Piperlin).....	127
21. CHŒUR.....	<i>A table, à table</i>	132
22. CHANSON ESPAGNOLE.....	<i>Tra los Montes</i> (Chaudillac).....	135

8^e TABLEAU

23. MUSIQUE DE SCÈNE.....		139
24. COUPLETS.....	<i>Où, Monsieur le corrégidor</i> (Zoé).....	141

9^e TABLEAU

25. CHŒUR.....	<i>Corrida, corrido</i>	145
26. BALLET ET HABANERA.....		148
27. MARCHÉ ET CHŒUR.....		159

ACTE V

10^e TABLEAU

28. CHŒUR ET COUPLETS.....	<i>Nous n'irons plus au bois</i> (Mercédès).....	164
29. COUPLETS.....	<i>Non certes, ce n'est pas un père</i> (Berthe Perd.).....	171
30. FINAL.....	<i>A Paris rentrons</i>	173

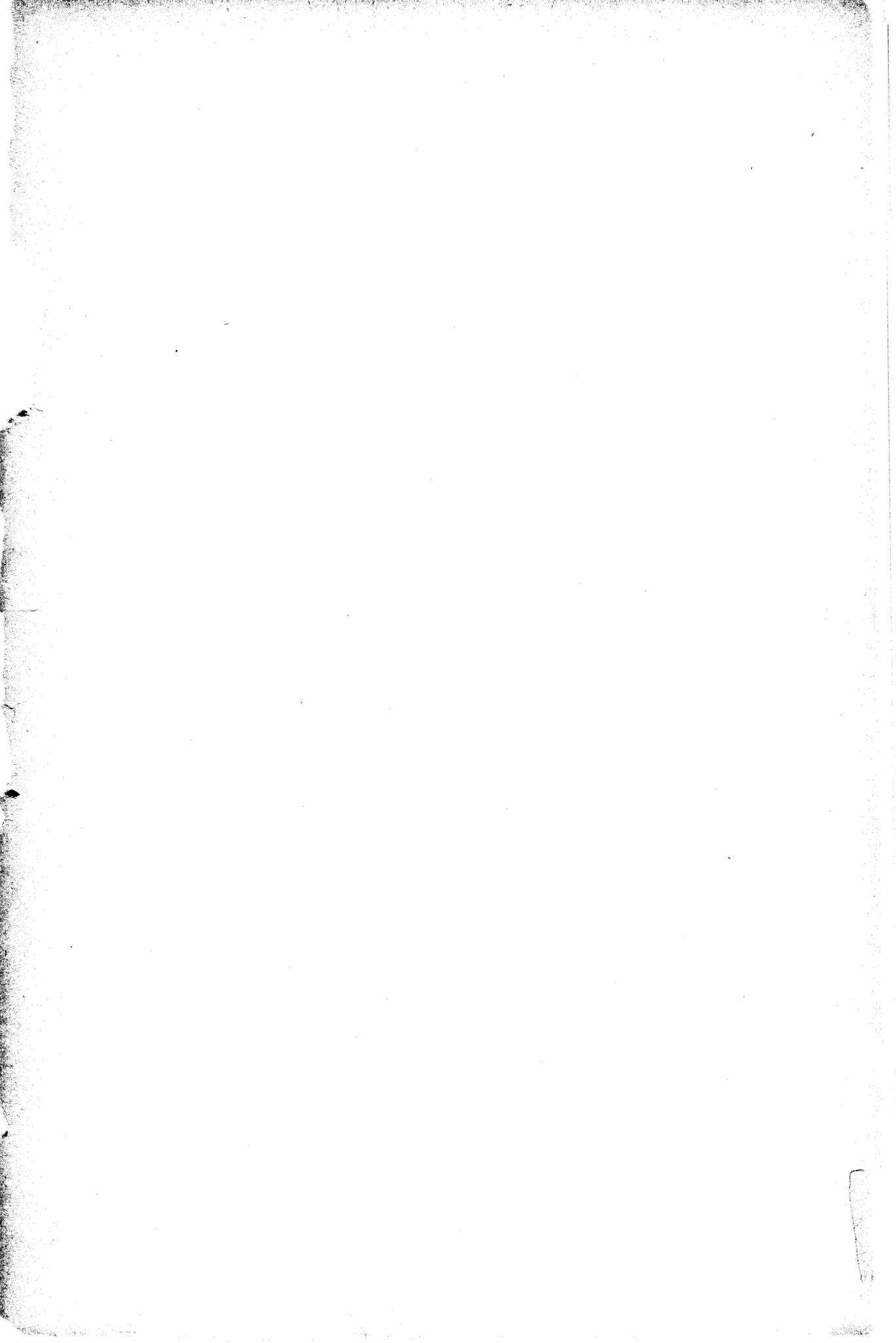

CLOSED

SHELF

M

1800

W.B.L.L.

626672

1

OUVERTURE.

Allegro.

PIANO.

ff

Più lento.

Moderato.

mf

p

Même mouv!

pp

ff

pp

8

8

Tempo.

mf

p

mf

p léger.

Second system of the piano score, continuing the melodic and harmonic development from the first system.

Third system of the piano score, featuring a *rall.* (rallentando) marking and a fermata over a note in the right hand.

Sixth system of the piano score, concluding the piece with a fermata over a note in the right hand and a final chord in the left hand.

8

8

ACTE I

1^{er} Tableau

1^{er} Tableau

DUO

ZOÉ, PERDRIGEOT.

N° 1

Allegretto.

PERDRIGEOT.

Je vous suivrais au bout du monde

P. En Cochinchine au Kamstchat_ka Je vous sui_

P. _vrais sur la terre et sur l'on - de, En wa - gon, en steamer

ZOÉ. Tempo.

rit. Il me suivrait au bout du mon - de,

et même en troi - ka Sur la terre et sur

Z. *Partout, partout.* *Mouv^t de Valse. bien rythmé.*

P. l'on - de par-tout, par - tout. Partout où vous i - rez

légèr.

P. j'i - rai sur vo - tre trace, Du globe où nous vi - vons dut - on fai - re le tour

P. Jus - qu'à l'heure où vous fe - rez grâ - ce A la fer - veur - de mon a -

rit.

suivez.

Z. *Tempo.*

P. *ZOÉ.* Par - tout il i - ra sur ma tra - ce, Du glo -

P. -mour - Partout où vous i - rez j'i - rai sur vo - tre tra - ce, Du globe où

p légèr.

Z. *f* be dut-il fai-re le tour, Jus-qu'à l'heure où de - mandant grâce

P. *f* nous vivons dut-on fai - re le tour, Jus-qu'à l'heure où vous fe - rez grâce

Z. *p* Jus - qu'à l'heure où de - man - dant grâ-ce J'au-rai pi - tié de

P. *p* Jus - qu'à l'heure où vous fe - rez grâ-ce A la fer - veur de

Z. *Largo.* *Tempo.* son a - mour J'au-rai pi - tié de son a - mour.

P. *Largo.* *Tempo.* mon a - mour A la fer - veur de mon a - mour.

stivez. *Tempo.* *ff*

sfz.

Un peu plus lent.

Z. *Eh quoi vous o - se - riez nous suivre aux Py - ré -*

Z. *- né - es! Pourquoi donc pas c'est le droit de cha -*

PERDRIGEOT.

lèger.

P. *- cun De pay - er son é - cot d'un voy - a - ge com - mun. Et mon ma -*

ZOË.

Z. *- ri, Mon - sieur, vous l'ou - bli - ez je pen -*

Z. *- se. Ah! bast il ne me gêne en au - cu -*

PERDRIGEOT.

P. *ne fa-çon, — Il est sans dé-fen-se et*

P. *sans soup-çon, — Et puis Et puis*

rit. ZOÉ.

PERDRIGEOT. *rall. grazioso. Tempo.*

Et puis — et puis c'est —

Tempo. p

P. *un a-mi — dont j'ai la con-fi-an-*

P. *-ce, Et — qui — cré-du-le, cré-dule et*

rall.

Tempo.

P. *rall.*

bon gar - çon _____ Moins que vous _____ moins que vous _____

P. *rall.*

_____ fe - ra _____ ré - sis - tan - ce _____ A

P. *rit.*

m'ac - cep - ter _____ pour _____ com - pa - gnon ! _____

zOÉ. Tempo.

O - sez vous _____ d'un a - mi _____ trom - per la

P. *pp*

z. con - fi - an - ce, Et por - ter sous son toit

z. - men - songe et tra - hi - son! Quelle gloire à frap -
 PERDRIEOT. Chaudil - lac

z. - per l'en - ne - mi sans dé - fen - se,
 p. est cré - du - le il n'a pas de soup - çon

z. Quel plai - sir à trom - per un ma - ri sans soup -

z. *- çou* Et

léger. mf p

z. vous al - lez par - tir?
PERDRIGEOT.

Sans dou - te, sans dou -

léger. mf

P. *- te* As - su - ré que l'a - mour m'ab - sout Où que

ZOË.

p

z. vous con - dui - se la rou - te Je vous sui-

PERDRIGEOT.

P. *ZOË.* *PERD.* *ZOË.*

vrai Par - tout? Par - tout. Par -

Z. *rall.* *Tempo*

- - - tout Par - tout où nous i - rous il i - ra

Z.

sur ma trace Du globe où nous vi - vons dut - on fai - re le tour Jus - qu'a

Z. *rit.*

l'heure où de - man - dant gra - ce J'au - rai pi - tié de son a -

suivez.

Z. *Tempo*

- mour - - - Par - tout il i - ra sur ma tra - ce Du glo -

PERDRIGEOT.

Par - tout où vous i - rez j'i - rai sur vo - tre trace du globe où

leger. mf

Z. *be dut-il fai-re le tour Jus-qu'à l'heure ou de-man-dant grâ-ce*

P. *nous vi-ous dut-on fai-re le tour Jus-qu'à l'heure ou vous fe-rez grâ-ce*

f

Z. *Jus-qu'à l'heure où de-man-dant grâ-ce J'au-rai pi-tié de son a-*

P. *Jus-qu'à l'heure où vous fe-rez grâ-ce a la fer-veur de mon a-*

p

Z. *-mour. J'au-rai pi-tié de son a-mour.*

P. *-mour. A la fer-veur de mon a-mour.*

suivez. *ff*

Tempo.

CHOEUR ET COUPLETS.

PIPERLIN

N° 2

Allegro.

PIANO.

This section contains the vocal entries for Soprani, Ténors, and Basses, along with piano accompaniment. The vocal parts enter with the lyrics: "Enfin c'est lui, c'est Pi - per - lin L'a - gent par - fait Pa - gent mo -". The piano accompaniment is marked *ff* and features a rhythmic pattern of eighth notes in the bass line and chords in the treble line. A measure rest of 8 is indicated at the beginning of the piano part.

This section contains the vocal entries for Soprani, Ténors, and Basses, along with piano accompaniment. The vocal parts enter with the lyrics: "de le on peut s'en - fi - er a son zé - le Pour a - gré - men - ter le che -". The piano accompaniment continues with the same rhythmic pattern and chordal structure as in the previous section. A measure rest of 8 is indicated at the beginning of the piano part.

- min Pour a-gré-men-ter le che-min
 - min Pour a-gré-men-ter le che-min
 - min Pour a-gré-men-ter le che - min le che - min Rien ne vaut

8--

Rien ne vaut l'agent Pi-per-lin Rien ne vaut l'a - gent
 Rien ne vaut l'agent Pi-per-lin Rien ne vaut l'a - gent
 l'agent Pi-per-lin Pi - per - lin Rien ne vaut l'a - gent

Pi - per - lin.
 Pi - per - lin.
 Pi - per - lin.

ff

Vivo. PIPERLIN.

1st c^t: Oui c'est moi — je suis Pi - per - lin Et dans la
 2nd c^t: Je — tiens de tout dans mes bu - reaux Dont on s'ar -

pra-tique où j'ex - cel - - le De — mon a gence u -
 ra-che les af - fi - - ches Voy — a ges ma ri

- ni - ver - sel - le Je veux é - lar - gir le trem -
 a ges ri - ches Prets d'argent, bron - zes et ta -

plin. ————— Dès l'A - thé - née où s'esquis - sa ma
 bleaux. ————— Con - ten - ti - eux ren-seigne-ments in -

P. 

gloi - re J'ai - mis le pied sur mes obs - curs ri - vaux Et
ti - mes Pour com - mer - çants ou ma - ris ou - tra - ges Mêmes

P. 

main - te - nant comme un chant de vic - toi - re Cet hym - ne
un ray - on pour let - tres a - no - ny - mes Et deux ray -

rit.

mf *elargissez.*

P. 

somme es - cor - té de bra - vos : _____ E - gent de tous le
- ons pour or - dres é - tran - gers _____

Meno vivo.

pp

P. 

plus ma - lin Dont le nom qua - si sy - bil - lin Scin - tille en or sur le vé - lin C'est

P. *p* Pi c'est per c'est Pi-per lin L'agent de tous le plus malin Doute le nom quasi sy-bil lin sein.

Soprani. *pp* *p*
Ea - gent le plus ma - lin Ea -

Ténors. *p*
Ea - gent le plus ma - lin Ea -

Basses. *p*
Ea - gent le plus ma - lin Ea -

P. *crié.*
- tille en or sur le vélin c'est Pi C'est per c'est Pi c'est per c'est Pi-per - lin.

- gent de tous le plus malin C'est Pi c'est per Pi-per - lin.

- gent de tous le plus malin C'est Pi c'est per Pi-per - lin.

- gent de tous le plus malin C'est Pi c'est per Pi-per - lin.

f *ff*

sec.

8^a bassa.

The third system shows the piano accompaniment for the 8th bass part. It features a series of chords and a melodic line in the right hand. The dynamics are marked as *sec.* (secco) and the part is labeled as 8^a bassa.

FINAL

ZOÉ, CHAUDILLAC, PERDRIGEOT, PIPERLIN, ET TOUS LES PERSONNAGES.

N° 3.

All.^o moderato.

PIANO.

ff

bien détaché.

Soprani.

Vite en voi-tu-re Par-tous gaiment vite en voi-tu-re

Ténors.

Vite en voi-tu-re Par-tous gaiment vite en voi-tu-re

Basses.

Vite en voi-tu-re Par-tous gaiment vite en voi-tu-re

p

Par-tous gaiment dans les splendeurs de la na - tu - re Vieux Pa -

Par-tous gaiment dans les splendeurs de la na - tu - re Vieux Pa -

Par-tous gaiment dans les splendeurs de la na - tu - re Vieux Pa -

p détaché.

f *p*

- ri - siens plon-geons gai - ment plon-geons gai-ment plon-geons gai-

- ri - siens plon-geons gai - ment plon-geons gai-ment plon-geons gai-

- ri - siens plon-geons gai - ment plon-geons gai-ment plon-geons gai-

f

f

f

ff

Ped.

ment plongeons gaiment plongeons gaiment

ment plongeons gaiment plongeons gaiment

ment plongeons gaiment plongeons gaiment

Vivo PIPERLIN.

Oui _____ c'est l'instant c'est le mo - - ment

Le train siffle et la cloche son - - - ne

CHAUDILLAC.

A _____ ce signal mon cœur bouil - lon ne Pleindim joy -

ZOE.

- eux ra - - vis - - se - - ment _____

en est temps et je vous en sup - - pli - - e Ar -

PERDRIGEOT.

C. *ré - tez vous au de but du che - - min Non*

PIPERLIN.

P. *je vous vois trop douce et trop jo - - li - - e Vite*

P. *enlargissez.*
en wa - gon l'a - gen - ce Pi - per - lin

P. *Tempo.*
L'a - gent de tous le plus ma - lin Dont le nom qua - si

P. *sy - bil - lin Scin - tille en or sur le ve - lin C'est pi - c'est per - c'est*

ZOE, CHAUDILLAC, PERDRIGEOT.

L'a - gent de tous le plus ma - lin Dont le nom qua - si

Pi - per - lin L'a - gent de tous le plus ma - lin Dont le nom qua - si

Soprani.

L'a - gent le plus ma - -

Ténors..

L'a - gent le plus ma - -

Basses.

L'a - gent le plus ma - -

sy - bil - lin Scin - fille en or sur le ve - lin C'est Pi c'est pi c'est

sy - bil - lin Scin - tille en or sur le ve - lin C'est Pi c'est pi c'est

- lin L'a - gent de tous le plus ma - lin C'est Pi -

- lin L'a - gent de tous le plus ma - lin C'est Pi -

- lin L'a - gent de tous le plus ma - lin C'est Pi -

ff

per c'est per c'est Pi - per - lin

P. per c'est per c'est Pi - per - lin

c'est per Pi - per - lin

c'est per Pi - per - lin

c'est per Pi - per - lin

RIDEAU.

dim.

Più lento. *tr*

mf

rall. *tr*

Enchaînez de suite

Fin du 1^{er} TABLEAU.

2^e. TABLEAU.

ENTR' ACTE

Lento.

Mouvement de Valse

PIANO.

DUETTO

ZOE, PERDRIGEOT

N° 4

Allegretto

ZOE.

Du - rant les heu-res d'im-som-

PERDRIGEOT.
- ni - e J'y ré-fléchis-sais longue - ment Et par crai - te de fé-lo-

ZOE.
- ni - e Vous provo-quez le cha-ti - ment! Qui m - por-te de nous compro-

Tempo.
- met - tre de nous compro - met - - - tre J'ai con - fi -

Z. *ance en votre a - mour Et je n'in - ter - dis tout re - tour A - près la*

Z. *let - tre J'ai con - fi -*
 PERDRIGÉOT. *pp* *Après la let - tre La con - fi -*

Z. *- ance en votre a - mour Et je n'in - ter - dis tout re - tour Et*

P. *- ance en mon a - mour Vous in - ter - di - ra tout re - tour Vous*

Z. *je n'interdis tout re - tour après Après la let - tre*

P. *in - ter - di - ra tout re - tour A - près la let - tre*

p *suivez.* *p* *f*

PERD:

A vos vœux puisqu'il faut sous -

ZOÉ.

Non c'est ce soir qu'il faut é -

- cri_re Du moins atten_ dez à de_ main

Z.

_ cri_re A_vant de nous mettre en che_min

Soit en_cor je dois m'y sou -

P.

_ met_tre Je dois m'y sou_ met - tre Mais par ce mes_sage impu -

Z. *dent Il con_nâi - tra son ac_ci - dent Avant la let -*

Z. *ZOË. Avant la let - tre Mais par ce mes_sage impu - dent Il connaî -*

P. *- tre Mais par ce mes_sage impu - dent Il connaî -*

Z. *- tra son ac_ci - dent Il con_nâitra son acci_dent Avant avant la let -*

P. *- tra son ac_ci - dent Il con - nâitra son acci_dent A - vant la let -*

Z. *- tre.*

P. *- tre.*

ROMANCE DE LA LETTRE

ZOE

N° 5

Moderato.

PIANO

ZOE.

A - dieu bon monsieur Chau - dil - lac, Je n'o -

- se plus dire A - na - to - le, A - dieu je pars et je suis fol - le Et mon

cœur, mon cœur fait tic tac A - vec le passé quand je bri - se Quand

z.

je vous a_bandonne ain_si Je me deman_de parfois si Jene fais

z.

rit. - - Tempo.

pas u_ne bêti - se Hors du chemin de la ver -

suivez *dim.* *pp*

2 Ped.

z.

- tu Que me reserve l'ex - is - ten - ce? Ça u'est pas sans trembler d'a -

Ped.

z.

- van - ce Que je sau - te dans l'in_cou - nu Mal_gre cet effroi lé_gi -

f *p*

z. *-ti - me Je pars vi - te si - non gai - ment — Con - fuse encor que mon a -*

rall. *(pleurant)* *Plus lent. a demi voix.*
 z. *- mant Soit votre a - mi le plus in - ti - me — A - dieu*

suivez *dim.* *pp*

2 Ped.

z. *bon monsieur Chau - dil - lac, Je n'o - se plus dire A - na - to - le A - dieu*

Ped.

z. *je pars et je suis fol - le Et mon cœur, mon cœur fait tic tac, tic tac A -*

rit.
_dieu tic tac tic tac A - dieu

f
Ped.

p
Ped.

N° 5 bis

SORTIE

Moderato
PIANO. *pp*

Ped.

rall.

Più lento.
mf

CHŒUR ET COUPLETS

PROSPER

N° 6

All^o non troppo.

PIANO.

ff

PROSPER avec les Tenors.

Basses.

Ding din don! la

Ding din don! la

cloche ma-ti-na-le Aux premiers ray-ons du so-leil Maîtres d'hotel

cloche ma-ti-na-le Aux premiers ray-ons du so-leil Maîtres d'hotel

garçons de sal-le, Nous ar-rache tous au sommeil

garçons de sal-le, Nous ar-rache tous au sommeil

Aux pre-miers ra-yons du soleil La clo-che mati-

Aux pre-miers ra-yons du soleil La clo-che mati-

- na - le nous ar-ra-che tous au som-meil.

- na - le nous ar-ra-che tous au som-meil.

Più lento

p très léger. *rit.*

PROSPER. Récit

Par-mi les cho-ses du-res Qui de notre mé-

- tier font le dé-sa-gré-ment La pire est su-re-ment De cirer les chaus-

rit.

p.

- su - res De l'é - ta - blisse - ment — De cirer les chaussu - res De l'é - ta - blisse -

p.

- ment.

Tén.

Basses.

Tempo.

Frot - tons no - nobs - tant.

Frot - tons no - nobs - tant.

Et ci - rons pour - tant Bros - sons, frot - tons, ci - rons, bros -

Et ci - rons pour - tant Bros - sons, frot - tons, ci - rons, bros -

rall. Tempo.

- sons, bros - sons, frot - tons, frot - tons, ci - rons.

- sons, bros - sons, frot - tons, frot - tons, ci - rons.

Tempo.

rall. *p.*

♩ All^o PROSPER

Moi qui suis un peu phi - lo - so - phe Je ci - re ci - re ci - res sans trop
 Car les vo - ya - geurs que je ci - re Je les ai tous é - tu - di - és é -

All^o
lèger.

de dé - gout Les fi - nes bot - ti - nes d'é - tof - fes Et
 - tu - di - és D'au - tres dans les mains sa - vent li - re Moi

les gros souliers les gros souliers pleins de clous Car c'est la ba - se la plus
 je sais li - re li - re li - re dans les pieds Et le cuir fut-il i - no -

mf

su - re Pour é - ta - blir un ju - ge - ment
 - do - re Pas besoin d'un sa - vant en us

P

On con-nait l'homme à la chaus-su - re Et la fem - me pareil - le -
Pour flai-rer la botte à Pan-do - re Ou le bro - de-quin de Vé -

rit. *dolce.* **Tempo.**

-ment nus, Fut - il faux ou fut el - le faus-se Les pieds sont le plus

P

sur reflet Dis - moi ce qu'il ou el - le chaus-se Je sau-rai ce qu'il

P

ou elle est.
Tén.
Fut - il faux ou fut el - le faus-se Les pieds sont le plus

Basses
Fut - il faux ou fut el - le faus-se Les pieds sont le plus

sur re.flet Dis - moi ce qu'il ou el - le chausse je sau - rai ce qu'il

sur re.flet Dis - moi ce qu'il ou el - le chausse je sau - rai ce qu'il

(ils soufflent sur les chaussures)

ou elle est. Bros - sons et ci -

ou elle est. Bros - sons et ci -

- rons Ci - rons et frot -

- rons Ci - rons et frot -

rall.

- tous.

- tous. **Tempo.**

FINAL

CHAUDILLAC ET TOUS LES PERSONNAGES.

N° 7

Allegro.

PIANO.

p (On parle)

pp

RÉP:
En route.

f

cresc.

sempre cresc.

ff sec.

Sop.
Vi - te vi - te pres - sons le pas Et n'ou - blions

Tén.
Vi - te vi - te pres - sons le pas Et n'ou - blions

Basses.
Vi - te vi - te pres - sons le pas Et n'ou - blions

VOYAGEURS ET VOYAGEUSES.

rien ni per - son - ne Vi - te l'heure à

rien ni per - son - ne Vi - te l'heure à

rien ni per - son - ne Vi - te l'heure à

la ga-re son - ne Et le train et le train n'at - tend pas Et

la ga-re son - ne Et le train et le train n'at - tend pas Et

la ga-re son - ne Et le train et le train n'at - tend pas Et

le train n'at - tend pas Et le train n'at - tend pas.

le train n'at - tend pas Et le train n'at - tend pas.

le train n'at - tend pas Et le train n'at - tend pas.

CHAUDILLAC.

Third system of the musical score. The vocal line contains the lyrics: "ciel - Vos ci - mes cou ron - né - es D'un hi -". The piano accompaniment continues with chords and moving lines.

C. Qui vont fai-re leur vo - ya - - - ge Pour

Largo.
C. quatre cent quatre-vingt quinze - francs. —

Sop. *p* Pour quatre cent quatre-vingt quinze
Tén. *p* Pour quatre cent quatre-vingt quinze
Basses. *p* Pour quatre cent quatre-vingt quinze

All.^o (gai) *p* francs Pour qua - tre cent quatre-vingt quin - ze francs.
francs Pour qua - tre cent quatre-vingt quin - ze francs.
francs Pour qua - tre cent quatre-vingt quin - ze francs.

All.^o *p*

Bien rythmé.

CHAUD.

c.  *pp*

Comme les preux de Charle - ma - gne Nous voi - là sau - tant monts et

c. 

vaux Partis pour la terre d'Es - pa - gne Par le ra - vin de Ron - ce -

c. 

- vaux! Nous voulons loin de la grand' vil - le Voir dans la neige et le gra -

c. 

- nit d'autres sa - pins que les Ca - mil - le D'autres gla - ciers que Tor - to -

c. *- ni!* *ff*

Comme les preux de Charle - magne Nous voilà sau - tant monts et vaux Partis pour

Comme les preux de Charle - magne Nous voilà sau - tant monts et vaux Partis pour

Comme les preux de Charle - magne Nous voilà sau - tant monts et vaux Partis pour

la terre d'Es - pa - gne Par le ra - vin de Ron - ce - vaux Nous voulons

la terre d'Es - pa - gne Par le ra - vin de Ron - ce - vaux Nous voulons

la terre d'Es - pa - gne Par le ra - vin de Ron - ce - vaux Nous voulons

loin de la grand' vil - le Voir dans la neige et le gra - nit D'autres sa -

loin de la grand' vil - le Voir dans la neige et le gra - nit D'autres sa -

loin de la grand' vil - le Voir dans la neige et le gra - nit D'autres sa -

pressez.

- pins que les Ca_mille D'autres gla_ciers que Tor-to - ni Dans les splen_deurs de la na -

- pins que les Ca_mille D'autres gla_ciers que Tor-to - ni Dans les splen_deurs de la na -

- pins que les Ca_mille D'autres gla_ciers que Tor-to - ni Dans les splen_deurs de la na -

pressez.

_ture Vieux Pa_ri_siens plongeons gai_ment Partons gai_ment partons gai_ment partons gai -

_ture Vieux Pa_ri_siens plongeons gai_ment Partons gai_ment partons gai_ment partons gai -

_ture Vieux Pa_ri_siens plongeons gai_ment Partons gai_ment partons gai_ment partons gai -

CHAUDILLAC.

Su -

- ment partons gai_ment

- ment partons gai_ment

- ment partons gai_ment

And^{te}

- per - bes Py - ré - nées qui - dres - sez dans - le

1^o. Tempo.

(Parlé)

ciel Comme les preux de Char - le - ma - gne Nous voi - là sau - tant monts et

Nous voi - là sau - tant monts et

Nous voi - là sau - tant monts et

1^o. Tempo.

Nous voi - là sau - tant monts et

vaux Par - tis pour la ter - re d'Es - pa - gne Par le ra - vin de Ron - ce -

vaux Par le ra - vin de Ron - ce -

vaux Par le ra - vin de Ron - ce -

vaux Par le ra - vin de Ron - ce -

CHAUD, avec les Tén.

voux Nous voulons loin de la grand' vil - le Voir dans la neige et le gra -

voux Nous voulons loin de la grand' vil - le Voir dans la neige et le gra -

voux Nous voulons loin de la grand' vil - le Voir dans la neige et le gra -

- nit D'autres sa - pins que les Ca - mille D'autres gla - ciers que Tor - to -

- nit D'autres sa - pins que les Ca - mille D'autres gla - ciers que Tor - to -

- nit D'autres sa - pins que les Ca - mille D'autres gla - ciers que Tor - to -

- ni Dans les splen - deurs de la na - ture Vieux Pa - ri - siens plongeons gai -

- ni Dans les splen - deurs de la na - ture Vieux Pa - ri - siens plongeons gai -

- ni Dans les splen - deurs de la na - ture Vieux Pa - ri - siens plongeons gai -

pressez.

- ment .
 - ment .
 - ment .

Par - tons .
 Par - tons .
 Par - tons .

Fin du 1^{er} Acte .

Allegro.

PIANO.

COUPLETS

N° 8.

BERTHE

All^o non troppo

BERTHE.

Que ce soit le père
Le jour où pour un

PIANO. *mf* *pp*

B.

ou la fil - le De qui les or_dres soient sui - vis
beau jeune hom - me Mon cœur par_le - ra tout à coup

B.

Puis qu'il faut un chef de fa - mil - le Mieux vaut la fille à mon a_vis
Sans ex - pliquer pourquoi ni com - me Je di - rai j'âme et voi - là tout

mf

B.

Grâ - ce à mon heu - reu - se tu - tel - le Nous nous aimons bien tous les
Mon bonheur c'est ma cer - ti - tu - de Va dé - pen - dre de cet hy -

pp

B. *rall.*

deux Et comment nous chercher que re - le? Pa - pa veut tout ce que je
 - men Et fi - dèle à son ha - bi - tu - de Pa - pa n'aura qu'à dire a -

B. *a tempo.*

veux! Tendre et ca - li - ne tendre et ca - li - ne Je dis pe -
 - men!

pp

B.

- tit pa - pa Je veux ce - ci ce - là Pa - pa s'in - cli - ne pa - pa s'in - cli - ne Et re -
 Je veux ce ma - ri là

B.

- pond et repond: voi - là

mf *f*

MUSIQUE DE SCÈNE

ENTRÉE DE LA VOITURE

No. 8 bis

Allegro.

PIANO.

ff

p

TERZETTO ET COUPLETS

N° 9.

ZCÉ, PERDRIGEOT, PIPERLIN.

All^o con moto.

ZOÉ.

PERDRIGEOT.

PIPERLIN.

PIANO.

Il est trop é - vi - dent Qu'un pé -

Z.

Pe.

Pi.

-ril im - mi - nent nous suit à cha que pas en a -

Z.

Pe.

Pi.

-vant Il faut à chaque instant et cou -

Z. *-ra - geu - se - ment S'at - tendre au plus cru - el dé - noue -*

Pe. *-ra - geu - se - ment S'at - tendre au plus cru - el dé - noue -*

Pi. *-ra - geu - se - ment S'at - tendre au plus cru - el dé - noue -*

Z. *- ment C'est im - mi - nent Quel de - noue -*

Pe. *- ment At - ten - dons cou - ra - geu - se - ment*

Pi. *- ment At - ten - dons cou - ra - geu - se - ment*

Z. *- ment Quel dé - noue -*

Pe. *At - ten - dons cou - ra - geu - se - ment Le dé - noue -*

Pi. *At - ten - dons cou - ra - geu - se - ment Le dé - noue -*

Z. *-ment.*

Pe. *-ment.*

Pi. *-ment.*

vivace.

f

très léger.

pp

SOË.

Hé - las ——— je ne vois pas comment
 Nous pou - vous lut - ter ai - sément

pp

Z. E - vi - ter la cri - se fi - na - le Nous n'au -
 A pied à cheval en voi - tu - re Mais il ———

Z. — rons vraisem - bla - blement Que re - tar - de l'affreux scan -
 — vient toujours un moment Ou l'on re - ti - re sa chaus -

z. *da - le* Bien-tôt Chau-dil-lac ap-pren-dra
su - re Quand un bon lit le teu-te - ra

poco cres

z. *Com-bien je fus per-fide et faus-se* Car
A moins qu'un Dieu élé-ment m'ex-au - ce Rien

mf

z. *pour l'ap-prendre il suf-fi - ra*
au mon - de n'em - pê - che - ra

z. *Qu'il se dé - chaus - - se* Qu'il se dé -

p

z. *- chaus - - - se.*

pp *mf*

COUPLETS

CHAUDILLAC

N° 10.

Allegro.

PIANO. *ff*

CHAUDILLAC. plus lent

fp

Si je l'étais ce se_rait ef_fro_ya_ble De mes fureurs on connai -
Je n'i_rais pas vengeur trop ma_gna_ni_me Ris_quer ma haine au hasard

c. *8*

_trait l'é-clat Et pour pu_nir ce crime in_ex_pi_a_ble Je se_
des combats Le plus ma_lin dans le jeu de l'es_cri_me N'est ja_

c. *ff*

_rais un se_cond ca_li_gu_la ah! Dans les tour_
_mais bien sur de ses ré_sul_tats ah! Sour_noi_se_

suivez

c. *p*

-ments ma co - lère assou - vi - e Du scèlè - rat ne se ferait qu'un
-ment et traître en - vers le traî - tre J'a - girais douc comme il aurait a -

c. *p*

jeu — Et non con - tent de lui prendre la
-gi — J'au - rais son cœur et j'en fe - rai peut -

cresc.

c. *ritenuto* *tempo.*

vi - e Je le fe - rais pé - rir a pe - tit feu! Ah! je ne sais
e - tre Ainsi que fit le si - re de Ver - gi! En petits mor -

ff *p*

c. *p*

pas ce que je fe - rais Mais a - vec trans - port je me ven - ge -
-ceaux je le cou - pe - rais Tout menu, me - nu je le ha - che -
léger.

pressez.

c. *-rais — En-tre mes dix doigts je l'é-tran-gle - rais Je le pie-ti-ne-*
-rais — Au fond d'un mor-tier je le pi - le - rais Je l'assai-son-ne-

cresc. suivez

c. *-rais Je le mas-sa-cre - rais En-fin en - fin (TOUS PARLÉ) Et puis?*
-rais Je le cui-si-ne - rais Et puis et puis

f p

c. *Je l'ex-ter - mi - ne - rais!*
Je le bou - lot - te - rais!

ff

TRIO

CHAUDILLAC, PERDRIGEOT, PIPERLIN.

N° 11.

Andante.

Echo.

PIANO.

CHAUDILLAC.

f En chas-se, en chas-se, C'est l'instant de par-

PERDRIGEOT.

f En chas-se, en chas-se, C'est l'instant de par-

PIPERLIN.

f En chas-se, en chas-se, C'est l'instant de par-

PIANO.

C.

-tir Que l'a-dresse u-nie à l'au-da-ce Di-ri-ge notre

P.

-tir Que l'a-dresse u-nie à l'au-da-ce Di-ri-ge notre

Pi.

-tir Que l'a-dresse u-nie à l'au-da-ce Di-ri-ge notre

PIANO.

rit^o molto.

C. *-tir — En chas - se en chas - se C'est l'instant de par-*

P. *-tir — En chas - se en chas - se C'est l'instant de par-*

S. *-tir — En chas - se en chas - se C'est l'instant de par-*

rall.

C. *-tir. —*

P. *-tir. —*

S. *-tir. —*

Allegro.

p *cresc* *sempre cresc.*

PIPER. *Allegro..*

Tan - dis qu'au fond de leurs al - coves Les

ff *p*

PERD.

P. pol-trons sont en-fuis Par-tons allons tra-quez les fauves Dans

CHAUD.

P. la sombreur des nuits. — Il peut sembler plau-sif qu'un pharmaci.

PERD.

C. -en — soit craintif; Mais vrai Dieu je crois qu'on dira de moi; Monsieur Chaudil.

CHAUD.

P. -lac N'a pas eu le trac — Et c'est au pas de cours' Qu'il

C. *f* s'en fut à la chasse à l'ours — Et c'est au pas de cours' Qu'il

P. *f* Et c'est au pas de cours' Qu'il

Pi. *f* Et c'est au pas de cours' Qu'il

C. (bouche fermée imitant le cor) s'en fut à la chasse à l'ours —

P. (même jeu) s'en fut à la chasse à l'ours —

Pi. s'en fut à la chasse à l'ours —

C. *pp* Et c'est au pas de

P. en Eche. *pp* Et c'est au pas de

Pi. *pp* Et c'est au pas de

C. cours' Qu'il s'en fut à la chasse à lours

P. cours' Qu'il s'en fut à la chasse à lours

S. cours' Qu'il s'en fut à la chasse à lours

Allegro.
très rythmé.

PIPER.

As - sez de gibier sans dé-fense Au

PERD.

gîte ou dans le nid C'est par le lapin qu'on commence C'est

CHAUD.

par lours qu'on fi - nit. — Ma botte en ce mo-ment Messieurs me

C. 

-gène énormément Pourtant dira t'on Chaudillac tint bon

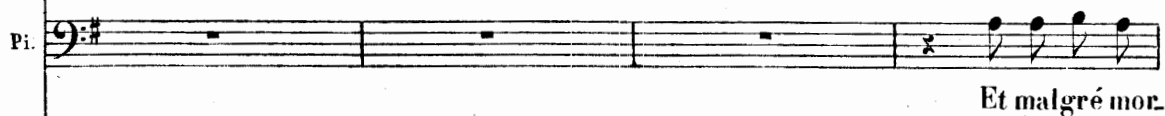
Pi. 

Et malgré mor.

C. 

mf
Oui c'est au pas de cours' Qu'il

Pi. 

-bleu qu'il boi-tât un peu —

C. 

f
s'en fut à la chasse à lours — Et c'est au pas de cours' Qu'il

PERDRIGEOT. 

f
Et c'est au pas de cours' Qu'il

Pi. 

f
Et c'est au pas de cours' Qu'il

(Imitant le Cor)

C. s'en fût à la chasse à l'ours. — *f*

Pe. s'en fût à la chasse à l'ours. — (Même Jeu)

Pi. s'en fût à la chasse à l'ours. —

ff

C. Et *pp*

Pe. Et *pp*

Pi. Et *pp*

C. c'est au pas de cours' Qu'il s'en fût à la chasse à

Pe. c'est au pas de cours' Qu'il s'en fût à la chasse à

Pi. c'est au pas de cours' Qu'il s'en fût à la chasse à

pp

C. *l'ours.*

Pe. *l'ours.*

Pi. *l'ours.*

N^o 11 bis

SORTIE

CHAUDILLAC *mf*
Et c'est au pas de cours qu'il

PERDRIGEOT

PIPERLIN

PIANO *f* *1^o Tempo.* *mf*

C. *s'en fût à la chasse à lours. Et c'est au pas de cours qu'il*

Pe. *Et c'est au pas de cours qu'il*

Pi. *Et c'est au pas de cours qu'il*

C. *s'en fût à la chasse à lours. —* (Bouche fermée imitant le Cor)

Pe. *s'en fût à la chasse à lours. —* (Même Jeu en Echo)

Pi. *s'en fût à la chasse à lours. —*

C.

Pe.

Pi.

Mouvt de Valse

(Entrée de l'Ours)

(On parle)

(On parle)

(On parle)

1^o Tempo

Enchaînez à la réplique
tous les soirs.

No. 11^{ter}

MUSIQUE DE SCÈNE

Tempo

PIANO

p

(Echo)

mf

pp

(Echo)

f

pp

FINAL

N° 12.

Allegro

PIANO

pp

On parle

And^{te} con moto*f* Largement

(Tous les voyageurs) Su - per - bes Py - re - nées - Qui dres -

f *ff*

Ped.

- sez dans le ciel - Vos ci - mes couron - nées D'un hi -

Ped. Ped. Ped.

All^o

- ver é - ter - nel!

ff

Ped. Ped. Ped.

sec

Fin du 2^e Acte

ENTR'ACTE

Allegro

PIANO

f

dolce.

rit.

Pressez.

tr

crese.

8--

f

Tempo.

ff Animato

ff

ROMANCE

N° 13.

PIPERLIN

PIPERLIN. 

Moderato.

PIANO. 

P 

P 

P 

poco animato.

P. *pa - ve Le pire en_cor c'est l'incli - na - ti - on! A votre père i -*
fil - les Que la sa_gesse ait le pas sur l'a_mour!

P. *-ci je m'en ré - fè - re, Qui dit amour souvent dit trahi_son, Allez on ne sau -*
rait trop fai_re Un mari_a.ge de raison, Al - lez, on ne saurait trop fai_re Un mari -

All^o mod^{to} legg.

P. *-rait trop fai_re Un mari_a.ge de raison, Al - lez, on ne saurait trop fai_re Un mari -*

rall.

P. *-a - ge de rai_son.*

3 Tempo.

COUPLETS

CAUDILLAC

N° 14

CHAUDILLAC.

Allegro

PIANO. *ff*

p stacc.

1. C'est un spé - ci -
2. Pour votre bron -

c. - fi - que Tout a fait u - ni - que Qui vous fait chan -
- chi - te Rhume ou la - rin - gi - te, Ce bonbon fon -

c. - ter Et ges - fi - cu - ler; Pla - cé sur la
- dant Est un bon cal - mant; Oui, qu'on se le

c. lan - gue Pour vo - tre ha - ran - gue Il vous fait par -
di - se, Cet - te fri - an - di - se Est un pec - to -

c.

ler, Jaboter Sans vous ar - rê - ter. Ce pecto - ral est é - ton - nant, —
 - ral Médical Qui n'a pas d'é - gal. Il guérit papas et mamans, —

c.

— Mi - ro - bolant, étourdissant, — — — — — Il guérit le go -
 - Les grands et les petits en - fants, — — — — — Car il est ra - di -

bien rythmé.

c.

- sier Du Prince ou du por - tier. C'est un bon bon bon bon, C'est
 - cal Contre tout mal vo - cal.

c.

un fon fon fondant, C'est un bon - bon fondant, bien bon pour

ZOE, LUCIE.

C'est un bon bon bon bon C'est un bon
 l'enrouement Quand il fond fond fond fond Il est bien
 BARANTIN.
 C'est un bon bon bon bon C'est un bon
 PERDRIGEOT.
 C'est un bon bon bon bon C'est un bon
 PIPELIN.
 C'est un bon bon bon bon C'est un bon

Z.
 L.
 bon fon dant Bien bon pour l'en rouement Et très-ra_fraîchissant
 C.
 bon fon dant Bien bon pour l'en rouement Et très-ra_fraîchissant! La boîte
 B.
 bon fon dant Bien bon pour l'en rouement Et très-ra_fraîchissant
 Pi.
 bon fon dant Bien bon pour l'en rouement Et très-ra_fraîchissan
 Pe.
 bon fon dant Bien bon pour l'en rouement Et très-ra_fraîchissant

Z. *La boî - te ne coû - te qu'un franc.*
 C. *crié.*
en fer blanc Les granul's dedans J'ne vends tout ça qu'un franc cinquante.
 B. *p*
La boî - te , ne coû - te qu'un franc.
 P. *p*
La boî - te ne coû - te qu'un franc.
 Pi. *p*
La boî - te ne coû - te qu'un franc.

p
ff
sec.

ZOË.
très léger.

Buvons et de-vi - sons et de-vi - sons au choc au chocDes

pp léger.

z. ver-res, puis qu'en ca - ma - ra - des, Doc-teur, doc-teur vous trai-tez vos ma -

z. - la - - des Par un five o - clock par un five o - clock!

p

ZOË.

Buvons et de-vi - sons et de-vi - sons au choc au chocDes

CHAUD.

Buvons et de-vi - sons et de-vi - sons au choc au chocDes

PROSPER.

Buvons et de-vi - sons et de-vi - sons au choc au chocDes

PERD.

Buvons et de-vi - sons et de-vi - sons au choc au chocDes

PIP.

Buvons et de-vi - sons et de-vi - sons au choc au chocDes

p

Z. ver_res puis qu'en ca - ma - ra - des Doc_teur, doc_teur vous traitez vos ma -

C. ver_res puis qu'en ca - ma - ra - des Doc_teur, doc_teur vous traitez vos ma -

P. ver_res puis qu'en ca - ma - ra - des Doc_teur, doc_teur vous traitez vos ma -

Pe. ver_res puis qu'en ca - ma - ra - des Doc_teur, doc_teur vous traitez vos ma -

Pi. ver_res puis qu'en ca - ma - ra - des Doc_teur, doc_teur vous traitez vos ma -

Z. - la - - des Par un five o - clock Par un five o - clock

C. - la - - des Par un five o - clock Par un five o - clock

P. - la - - des Par un five o - clock Par un five o - clock

Pe. - la - - des Par un five o - clock Par un five o - clock

Pi. - la - - des Par un five o - clock Par un five o - clock

ZOÉ.

Com - me la - sci - en - ce A fait - du che - min — Qu'on don - ne audi -

z. - en - ce Le ver - ra à la main — le verre en main! Bu - vons bu -

z. - vous Bu - vons bu - vons Ah! *rit.*

CHAUD. Bu - vons bu - vons bu - vons bu - vons Ah! *rit.*

PROSPER. Bu - vons bu - vons bu - vons bu - vons Ah! *rit.*

PERD. Bu - vons bu - vons bu - vons bu - vons Ah! *rit.*

PIP. Bu - vons bu - vons bu - vons bu - vons Ah! *rit.*

Tempo.

pp

Z. Bu_vons et de_vi - sons et de - vi - sons au choc Au - choc des

C. Bu_vons et de_vi - sons et de - vi - sons au choc Au choc des

P. Bu_vons et de_vi - sons et de - vi - sons au choc Au choc des

P. Bu_vons et de_vi - sons et de - vi - sons au choc Au choc des

Pi. Bu_vons et de_vi - sons et de - vi - sons au choc Au choc des

p

Z. ver_res puis qu'en ca - ma - ra - des Doc_teur docteur vous traitez vos ma -

C. ver_res puis qu'en ca - ma - ra - des Doc_teur docteur vous traitez vos ma -

P. ver_res puis qu'en ca - ma - ra - des Doc_teur docteur vous traitez vos ma -

P. ver_res puis qu'en ca - ma - ra - des Doc_teur docteur vous traitez vos ma -

Pi. ver_res puis qu'en ca - ma - ra - des Doc_teur docteur vous traitez vos ma -

Z. *la - des Par un five o - clock Par un five o -*

C. *la - des Par un five o - clock Par un five o -*

P. *la - des Par un five o - clock Par un five o -*

Pe. *la - des Par un five o - clock Par un five o -*

Pi. *la - de Par un five o - clock Par un five o -*

Pressez le mouvt

Z. *clock Comme la sei - en - ce A fait du che - min Qu'on donne audi*

C. *clock Comme la sei - en - ce A fait du che - min Qu'on donne audi*

P. *clock Comme la sei - en - ce A fait du che - min Qu'on donne audi*

Pe. *clock Comme la sei - en - ce A fait du che - min Qu'on donne audi*

Pi. *clock Comme la sei - en - ce A fait du che - min Qu'on donne audi*

Pressez le mouvt

ad lib.

Tempo.

Z. *en-ce Le ver-re à la main — Bu - vous bu - vous*

C. *en-ce Le ver-re à la main — Bu - vous bu - vous*

P. *en-ce Le ver-re à la main — Bu - vous bu - vous*

Pe. *en-ce Le ver-re à la main — Bu - vous bu - vous*

Pi. *en-ce Le ver-re à la main — Bu - vous bu - vous*

Tempo.

CHAUD. (Parlé) Ah Ponah! CHAUD.

PEUD. (Parlé) Quoi? A ses ver-

ff

p

C. *tus hos-pi - ta - liè - res Je rends hom - ma - ge mais je*

tr

c. le dis in pet - to Il a d'ex - cel - len - tes ma - niè - res Mais

Tous (Parlé)
Oh!

c. de dé - tes - ta - ble Por - to Mais de dé - tes - ta - ble Por -

ZOË.

C'est ton co - ryza Qui te ga - te ça

c. - to!

PERD.

C'est son co - ryza

PIP.

C'est son co - ryza

Tempo di Mazurka très modéré

Z. Tu vois bien que c'est

C. C'est mon co - ryza Qui me ga - te ça Athchi!

PROSPER.
Qui lui ga - te ça C'est bien

Pe. Qui lui ga - te ça C'est bien

Pi. Qui lui ga - te ça C'est bien

Z. ça! —

PROSPER.
Ah — le bon Por —

Pe. ça! — Tu n'es pas juste Je le déguste, Ah — le bon Por —

Pi. ça — Ah — le bon Por —

CHAUD.

Il — porte au cer -

- to

- to

- to

Al-lons confrère Vi-dez ce verre

- veau

il porte au cer-veau son Porto il porte au cer-veau son Porto

8

8

8

p

ZOE.

C'est ton co-ry-za

mf

Ah! — le bon Por - to — le bon Por - to — le bon Por - to

mf

Ah! — le bon Por - to — le bon Por - to — le bon Por - to

mf

Ah! — le bon Por - to — le bon Por - to — le bon Por - to

mf

p

Z. *Qui te gâ-te ça*
 CHAUD.

PROSPER. *C'est mon co-ryza*

p
 C'est son co-ryza Qui lui gâ-te ça

Pe. *p*
 C'est son co-ryza Qui lui gâ-te ça

Pi. *p*
 C'est son co-ryza Qui lui gâ-te ça

mf *p*

Z. *Tu vois bien que c'est ça*

C. *Qui me gâ-te ça Ath_chi*

P. *C'est bien ça allons trin-*

Pe. *C'est bien ça allons trin-*

Pi. *C'est bien ça allons trin-*

f

P. - quons et bu_vons Al_lons trin_quons et bu -
 P. - quons et bu_vons Al_lons trin_quons et bu -
 Pi. - quons et bu_vons Al_lons trin_quons et bu -

P. - vons bu - - vons
 P. - vons bu - - vons
 Pi. - vons bu - - vons

ZOÉ. *ff* Trin - quons bu - *ff*
 P. *ff* Trin - quons bu - *ff*
 P. *ff* Trin - quons bu - *ff*
 Pi. *ff* Trin - quons bu - *ff*

en ralentissant. molto rall.

Z. *p* - vous buvons et de - vi - sons et de - vi - sons au

P. *p* - vous buvons et de - vi - sons et de - vi - sons au

Pe. *p* - vous buvons et de - vi - sons et de - vi - sons au

Pi. *p* - vous buvons et de - vi - sons et de - vi - sons au

p *rall.* *e* *dim.*

Z. choc

P. choc La chose opè-re

Pe. choc Voici le moment déci - sif

uBi. choc

Tempo.

pp

Pi. Violent est le somni - fè - re *ZOÉ.* Puisse t'il être in -

dolce.

z. *- of - fen - sis* Puisse t'il être in - of - fen -

suivez.

Moderato.

z. *- sis*
CHAUD.

1. Ah! sa-prelot-te sa-pre-lot - te Quel drôle d'effet est ce-
2. Voi-ci que ma raison barbot - te Sui-vant je ne sais quel da-

c. *- la* Je sens mon œil qui pa - pil - lot - te Ma-
- da Tan - dis que le nez me pi - cot - te Je - m'en -

traînez

c. *jambe flageo-le dé - jà* Sans m'en douter suis-je en ribot - te
- dors dans un brouha - ha En ce moment vrai je jabot - te

(Parlé)

c. Pour un ver_re de Mala - ga Pour un ver_re de Ma_la -
 Sans savoir ce que je dis là

(Parlé)

All^o mod^{to}

c. - ga Ah ah ah ah ah ah Pour un verre de Ma_la - ga Ah ah ah

ZOÉ.

pp

On va lui ti_rer la bot_te On va lui ti_rer la bot_te

ah ah ah ah ah

PROSPER.

pp

On va lui ti_rer la bot_te On va lui ti_rer la bot_te

PERDRIGEOT.

pp

On va lui ti_rer la bot_te On va lui ti_rer la bot_te

PIPERLIN.

pp

On va lui ti_rer la bot_te On va lui ti_rer la bot_te

Z. *- rer la botte la botte la botte ti-re - li - re lon fla*

P. *- rer la botte la botte la botte ti-re - li - re lon fla*

Pe. *- rer la botte la botte la botte ti-re - li - re lon fla*

Pi. *- rer la botte la botte la botte ti-re - li - re lon fla*

Z. *1^a 2^a*

fla

CHAUD.

Voi -

P. *fla*

Pe. *fla*

Pi. *fla*

sec. ff p

LE RÊVE DE CHAUDILLAC

(PANTOMIME)

N^o 16. All^o mod^{to}

PIANO

pp (Changement)*p**fp**p*

(Barantin paraît au balcon)

Même mouv^t

(il chante)

*f**ff* (il a un chat) *pp*(il chante) *mf*

8

ff (UN 2^e CHAT) *mf* (ENTRÉE DES GLOUINS)

Allegro.

8

f *p*

Moderato.

Enchainez.

DUO DES CHATS

ZOÉ, PERDRIGEOT.

N° 17.

Mouv^t de Valse.

PERDRIGEOT.

ZOÉ.

Mi - a - ou mi -

Mouv^t de Valse.

PIANO.

p

PERD. ZOÉ. PERD. *dolce.*

- a - ou mi - a - ou mi - a - ou Viens sur

P.

mon cœur ma char - ma - te faire ton mi - a - ou

dim.

ZOÉ.

— Mi - a - ou mi - a - ou mi - a - ou mi -

p

PERD.

Z. *a - ou* ou *L'a - mour* qui me *tour - mente* *Me*

cresc

ZOE.

P. *Mi - a - ou*

ren - dra fou *Viens sur mon cœur* viens ma *pe - ti - te*

f *léger*
p

P. *chat - te* Et tous les deux nous *te - nant* par la *pat - te* Au

P. *bord* du *toit* *pro - me - nous* nous

z0É

Il faut cé - der a cet - te voix pres - sen - te Mon beau mi - net, et j'ac-

léger.
p

z.

-cours fré mis - sau - te Aux ac - cents — de tes mi -

z.

- a - - ou Mi - a - ou mi - a - ou

PERD. z0É.

z0É.

(suppliant) Mi - a - ou mi - a - ou

p Mi - - a - ou

z. *PERD.*

Mi - a - ou mi - a - ou Viens sur mon

p. cœur ma char - man - te faire ton mi - a - ou

dim *f*

z. O É

Et mon mari et mon mari soudain j'y pen - se C'est un gros bonnet

p

z. de matou Plus terrible qu'un loup garou Comment ça

PERDIGEOT.

Ah! bah! ah bah!

PERD *rall.* *tempo.*

Z. comment ça Ne nous occupons pas de ça Puisque c'est *tempo.*

P. — un a - mi — dont j'ai la con - fi - an - ce Un a - mi —

ZOÉ

P. — cré - du - le, cré - dule et point ja - loux —

Quelle an - da -

Z. — ce pour vous — Pour moi quelle im - pru - den - ce Ah!

PERD.

P. je vous ai - me trop Pour re - non - cer à vous mi - a -

z. Mi - a - ou mi - a - ou mi - a - ou mi -
 P. - ou mi - a - ou mi - a - ou

suivez.

z. tempo. - a - ou mi - a - ou mi - a - ou mi -
 CHAUDILLAC.
 fut fut fut fut fut fut fut fut fut fut fut fut fut

tempo.

z. - a - ou PERDRIGEOT.
 C. fut fut fut fut Viens sur mon cœur ma charman - te faire ton

ZOE

mi - a - ou mi - a - ou mi - a - ou mi -

PERDRIGEOT.

- a - ou mi - a - ou ou l'a - mour qui me tour - mente me

Z

mi - a - ou

CHAUDILLAC.

mi - a - ou

P.

ren - dra fou

Tempo.

FARANDOLE.

N^o 18. Allegro.

PIANO. *ff* *pp*(Changement.)

Clar:

8

Tambourin.

x

8

mf

8

8

8

f

8

1^a 2^a

ff

8

Soprani.

Ténors.

Basses.

Vo - yez la fa - ran - do - le A

Vo - yez la fa - ran - do - le A

Vo - yez la fa - ran - do - le A

tra - vers nos ha - meaux Qui dans sa course fol - le Dé - rou - le ses an -

tra - vers nos ha - meaux Qui dans sa course fol - le Dé - rou - le ses an -

tra - vers nos ha - meaux Qui dans sa course fol - le Dé - rou - le ses an -

- neaux Et cou - leu - - vre ge - an - te Pas

- neaux Et cou - leu - - vre ge - an - te Pas

- neaux Et cou - leu - - vre ge - an - te Pas

bouche à moitié fermée

se bon - dit et chan - te Ah

se bon - dit et chan - te Ah

se bon - dit et chan - te Ah

8

p

8

pp

pp

poco rit.

On parle.

Plus lent.

ppp

cresc.

Soprani.

Vo - yez la fa - ran - do - le A tra - vers nos ha - meaux Qui

Ténors.

Vo - yez la fa - ran - do - le A tra - vers nos ha - meaux Qui

Basses.

Vo - yez la fa - ran - do - le A tra - vers nos ha - meaux Qui

8

mf

dans sa course fol - le dé - rou - le ses an - neaux Et cou - leu -
 dans sa course fol - le dé - rou - le ses an - neaux Et cou - leu -
 dans sa course fol - le dé - rou - le ses an - neaux Et cou - leu -

- vre gé - an - te Pas - - se, bon - dit et chan - te
 - vre gé - an - te Pas - - se, bon - dit et chan - te
 - vre gé - an - te Pas - - se, bon - dit et chan - te

ah!
 ah!
 ah!
 ah!

f
la la la la
f
la la la la
f
la la la la

la la la la *ff*
la la la la *ff*
la la la la *ff*
la la la la

la la la la
la la la la
la la la la

en pressant

la la la la la la la la la la la la la la la

la la la la la la la la la la la la la la la

la la la la la la la la la la la la la la la

en pressant

Fin du 3^e Acte

ACTE IV

7^e Tableau7^e Tableau

CHOEUR DES CONTREBANDIERS

N^o 19

Allegro

PIANO

ff

nous prenons part — Du fisc bra - vant les e - xi -
 nous prenons part — Du fisc bra - vant les e - xi -

p

- gen - ces Nous im - por - tons dans les prix doux —
 - gen - ces Nous im - por - tons dans les prix doux —

— Nous ar - rê - tons — nous ar - rê - tons —
 — Nous ar - rê - tons — nous ar - rê - tons —

crese. *f*

les di - li - gen - ces Et nous ros
 les di - li - gen - ces Et nous ros

gaiment

ff *p*

cresc.

- sous les ga-be-lous Et nous rossons les ga-belous les gabelous les gabelous

- sous les ga-be-lous Et nous rossons les ga-belous les gabelous les gabelous

mf

Nous ser-vons les con-tre-ban-diers de la mon-
les ga-be-lous

les ga-be-lous

cresc.

f *f*

- ta - - gue Vi-vent les con-
Con-tre-bandiers de la monta-gne Nous faisons de

Con-tre-bandiers de la monta-gne Nous faisons de

f

_trebau_diers! Aux cho_ses d'Espa_gue
 tout au hasard A toutes les cho_ses d'Es_pa_gue
 tout au hasard A toutes les cho_ses d'Es_pa_gue

As_si_du_ment ils pren_ent part ___
 As_si_du_ment nous pre_nous part ___
 As_si_du_ment nous pre_nous part ___

dim. *rall.* *pp*

CHOEUR ET COUPLETS

PIPERLIN

N° 20

All^o mosso

PIANO

p

cresc.

f

LUCIE. SULPICE.

BARENTIN. COLOMBEL. LOISELIER.

PONTGOUIN.

Quel vo - ya - ge d'a - gre -

Quel vo - ya - ge d'a - gre -

Quel vo - ya - ge d'a - gre -

- ment Quel vo - ya - ge d'a - gre - ment Nous — n'a -

- ment Quel vo - ya - ge d'a - gre - ment Nous — n'a -

- ment Quel vo - ya - ge d'a - gre - ment Nous — n'a -

The second vocal line continues the lyrics: '- ment Quel vo - ya - ge d'a - gre - ment Nous — n'a -'. It features the same three voices and piano accompaniment as the first line, with dynamics including *f* and *ff*.

- vous vrai - ment pas de chance pas de chance Imprudence ou né - gligen - ce

- vous vrai - ment pas de chance pas de chance Imprudence ou né - gligen - ce

- vous vrai - ment pas de chance pas de chance Imprudence ou né - gligen - ce

Voi - ci — dernier in - ci - dent Un ac - ci - dent de di - li -

Voi - ci — dernier in - ci - dent Un ac - ci - dent de di - li -

Voi - ci — dernier in - ci - dent Un ac - ci - dent de di - li -

poussez toujours

gen - - ce Un ac - ci - dent de di - li - gen - - ce

gen - - ce Un ac - ci - dent de di - li - gen - - ce

gen - - ce Un ac - ci - dent de di - li - gen - - ce

ff

ce un ac - ci - dent de di - li - gen - - -

ce un ac - ci - dent de di - li - gen - - -

ce un ac - ci - dent de di - li - gen - - -

PIPERLIN.

Ah! quel voy -

(crié)

- ce Ah quel voy - a - ge d'a - grè - ment Ah quel voy - a - ge d'a - grè - ment !

- ce Ah quel voy - a - ge d'a - grè - ment Ah quel voy - a - ge d'a - grè - ment !

- ce Ah quel voy - a - ge d'a - grè - ment Ah quel voy - a - ge d'a - grè - ment !

P.

a - ge d'a - grè - ment! Ah! quel voy - a - ge d'a - grè - ment!

COUPLETS.

All^o non troppo.

P.

1. Pro - tes - tez - donc et plai - gnez - vous D'une a - va - rie
 2. Aucours de vos im - pres - si - ons Vous ins - cri - rez

P.

aus - si lé - gè - re Faut - il vous rap - pe - ler que nous
 cette a - nec - do - te Et ce sont des é - mo - ti - ons

P.

A - vous ver - sé sur la fou - gè - re! Dou - ce
 Que je ne mets pas sur la no - te? A vos a -

P.

ment au bord des che mins Ver - ser n'est pas un grand dom -
 - mis Dieu n'est té - moin Vous en di - rez bien da - van -

P.

- ma - ge Et des ac - ci - dents si bé - nins Voi - là
 - ta - ge A beau men - tir qui vient de loin

rit. *leggiere, pp* *a Tempo.*

Suivez.

P. *rit.*
 Voi - là voi - là voi - là voi - là les plai - sirs les plaisirs du voy - a - ge
 suivez.

Tempo.
 - ge Voi - là voi - là voi - là voi - là voi là les plai -
 Soprani.
 Voi - là voi - là voi - là voi - là les plai -
 Ténors.
 Voi - là voi - là voi - là voi - là les plai -
 Basses.
 Voi - là voi - là voi - là voi - là les plai -
Tempo.

P. *rall.* *Tempo.*
 - sirs les plaisirs du voy - a - ge .
 - sirs du voy - a - ge .
 - sirs du voy - a - ge .
 - sirs du voy - a - ge .
Tempo.
rall. *ff* *sec.* *f*

CHOEUR

N° 21

All^o moderato.

ZOE avec les Sopr.

SOPRANI.

CHAUD. PROSPER, PERD. avec les Ténors.

TÉNORS.

PIPERLIN avec les Basses.

BASSES.

PIANO.

All^o moderato.

A table, à ta - ble la nou -

-velle est bonne Pour qui se lè - ve grand ma - tin Il n'est

-velle est bonne Pour qui se lè - ve grand ma - tin Il n'est

-velle est bonne Pour qui se lè - ve grand ma - tin Il n'est

pas de clo - che qui son - ne Qui vail - le cel - le du fes -

pas de clo - che qui son - ne Qui vail - le cel - le du fes -

pas de clo - che qui son - ne Qui vail - le cel - le du fes -

JOSE..

C'est lui, c'est mon futur neveu

tin.

Sa_lut grand

tin

Sa_lut grand

tin

Sa_lut grand

p

CHAUDILLAC.

z.

Sa_lut ed Hidal_

hom_me Soy_ez i_ci le bienve_nu

hom_me Soy_ez i_ci le bienve_nu

hom_me Soy_ez i_ci le bienve_nu

f

c.

-gos, mais c'est surprenant com_me Tra los Montes, je suis con_

p

G: *_ou.*

Pe. *Laissons-le tout à son plai-*

Pi. *Il est superbe et son or_gueil le gri_se*

ZOÉ.

Au moins n'a t'il pas le loi_sir de s'oc_cup_

Pe. *_sir*

rit.

Z. *_per de sa va_li_se a Tempo.*

suivez p

Enchaînez.

CHANSON ESPAGNOLE

CHAUDILLAC

Nº. 22

Allegro

CHAUDILLAC. 

Tra los Montes

PIANO

c. 

— can_zonnett' hispa_gna — es muy bien es gus ta o por el ca-

trille comique

c. 

- ba - le - ro Tra los Mon - tes

c. 

— can_zonnett' hispa_gna — es muy bien es gus - ta por la se-

c.  - guo - - ra ah! ah

c.  Que bel pa_ís que l'Es - pa_gna Qui va le bien la

c.  Fran - ci - a e el vi_no es muy bue_no -

c.  - la re no ra es muy bel - la Vi_v a l'Es.

c.  pagu? y la Fran - cia cas tagnet tas e gui - ta -

c. ras a - si en la calle al ca - la

c. se can - ta - ra se can - ta - ra Vi - va l'Es -

c. - pa - gn'y la Fran - cia ol - le Cas - ta - gnet - tas é - guit -

c. - ta - ras ol le Vi - va el to - ro y el to - ré - a -

c. dor Sur - tout n'ou - bli - ons pas le pi - ca - dor

ZOÉ. CHAUD.

Viva l'Espagn'et la Francia ol_le castagnettas et guit_taras ol_le

PROSPER.

Viva l'Espagn'et la Francia ol_le castagnettas et guit_taras ol_le

PERD.

Viva l'Espagn'et la Francia ol_le castagnettas et guit_taras ol_le

PIPERLIN.

Viva l'Espagn'et la Francia ol_le castagnettas et guit_taras ol_le

Soprani.

al_za al_za al_za al_za

Ténors.

al_za al_za al_za al_za

Basses.

al_za al_za al_za al_za

Z. C. Vi_va el to_ro yel Toré_a_dor agne ol_le (crié)

P. Vi_va el to_ro yel Toré_a_dor agne ol_le

P. Vi_va el to_ro yel Toré_a_dor agne ol_le

Pi. Vi_va el to_ro yel Toré_a_dor agne ol_le

Vi_va el to_ro yel Toré_a_dor Ay! ol_le

Vi_va el to_ro yel Toré_a_dor Ay! ol_le

Vi_va el to_ro yel Toré_a_dor Ay! ol_le

8^e TABLEAU
MUSIQUE DE SCÈNE.
CHANGEMENT

N^o 23.

Allegro.

PIANO

ff

COUPLETS

ZOE

N° 24

All^o mod^{to}

ZOE.

PIANO.

1. Oui Mon_sieur le cor_ré_gi -
2. Peut ê - tre se_rezvoussur -

z. - dor A votre équi_té je ma_dres - - se Et viens a vous tremblante en -
- pris De là_prejé de mes a - lar - - mes Je con_nais pas mal de ma -

z. - cor Pour cet ob_jet de ma ten_dres - - - se Je sais
- ris Que leurs femmes perdraient sans lar - - - mes Cel - les

o z. bien qu'il est in_no-cent Que nul dan_ger ne le me_na - -
là se di_raient tout bas Que la chose est plu_tôt bouf_fon - -
ten. *ten.*

z. *ce* Que juste et bon vous fe - rez grâ - ce A mon ap -
ne Et qu'un ma - ri qu'on em - pri - son - ne C'est un bon

z. *pel* pres - sant, Mais n'hé - si - tez pas, ren - dez A - na -
dé - - bar - - ras Mais moi, vous al - lez me rendre A - na -

z. *to* - le Sans quoi moudis - sant la toge es - pa - gno - le Du Lon m'ar - ré -
to - le Pour que bé - nis - sant la toge es - pa - gno - le Je di - se sen -

z. *ter* je crierais en - cor: _____ Qu'il est vi - lain ce cor - ré - gi -
sible ah! à vo - tre cœur d'or. _____ Qu'il est gen - til ce cor - ré - gi -

rull. *Tempo.*

suivez. *p*

Z. - dor Fi qu'il est vi - lain ce cor - ré - gi - dor Qu'il est vi -
 dor Ah qu'il est gen - til ce cor - ré - gi - dor gen -

PERD.

PIPERLIN.

Qu'il est vi -
 gen -
 Qu'il est vi -
 gen -

Z. - lain ce cor - ré - gi - dor, Fi qu'il est vi - lain ce cor - ré - gi -
 - til ah gen - til

Pe. - lain ce cor - ré - gi - dor Qu'il est vi - lain ce cor - ré - gi -
 - til gen - til

Pi. - lain ce cor - ré - gi - dor Qu'il est vi - lain ce cor - ré - gi -
 - til gen - til

Z. - dor Qu'il est vi - lain vi - lain vi - lain vi - lain vi - lain vi - lain Fi qu'il est vi -
 gentil gen

Pe. - dor Qu'il est vi -
 gen -

Pi. - dor Qu'il est vi -
 Tempo gen -

rall. *Tempo*

p *suivez* *f*

Z.
- lai ce corré gi - dor.
- til

Pr.
- lai ce corré gi - dor.
- til

Pi.
- lai ce corré gi - dor.
- til

CHANGEMENT

N^o 24 bis

Allegro

PIANO

Enchaînez le N^o 25.

9^{me} TABLEAU.

CHŒUR

N^o 25

Allegro.

PIANO.

Soprani.

Corrida corri-da De la course l'heure est sonné-e Corrida corri-da

Ténors.

Corrida corri-da De la course l'heure est sonné-e Corrida corri-da

Basses.

Corrida corri-da De la course l'heure est sonné-e Corrida corri-da

Et tou-jours on crie-ra Corrida corri-da Bien-tôt la foule muti-

Et tou-jours on crie-ra Corrida corri-da Cor-ri-da

Et teu-jours on crie-ra Corrida corri-da

- né - e En s'ameutant réclame - ra
 Cor - ri - da cor - ri - da cor - ri - da
 Bien - tôt la foule muti - né - e En s'ameutant réclame

En s'ameu - tant ré - clame - ra La qua - dril - la de
 En s'ameu - tant ré - clame - ra La qua - dril - la de
 - ra En s'ameu - tant ré - clame - ra La qua - dril - la de

Car - va - ja Cor - ri - da cor - ri - da De la course
 Car - va - ja Cor - ri - da cor - ri - da De la course
 Car - va - ja Cor - ri - da cor - ri - da De la course

l'heure est sonnée Corri-da corri-da Et tou-jours on crie-ra

l'heure est sonnée Corri-da corri-da Et tou-jours on crie-ra

l'heure est sonnée Corri-da corri-da Et tou-jours on crie-ra

Cor-ri-da corri-da corri-da cor-ri-da

Cor-ri-da corri-da corri-da cor-ri-da

Cor-ri-da corri-da corri-da cor-ri-da

tr

tr

BALLET

N° 26

Allegro.

PIANO.

ff

All^o Bolero.*p*

mf

cresc.

f p

rit.

tempo poco rit.

tempo.

rall. - - tempo.
p

p

dolce.

Tempo.

do

ff

HABANÉRA
And^{te}

p

rit - -

Tempo

mf

p

8-

pp

8

Tempo.

Fifth system of the piano score. It begins with a first ending bracket labeled "8". The music continues with a melodic line in the treble and a rhythmic accompaniment in the bass.

sonore et rall.

Tempo

1^o Tempo più mosso

All^o boléro

cresc.

p *f*

cresc.

cresc.

sec

più mosso. *ff*

Enchaînez de suite

MARCHE ET CHOEUR

Nº 27

Mouvt de Marche

PIANO

f (Sur la scène)

(Orchestre)

ff

1^a 2^a *Sostenuto*
f *bien chanté*

(Sur la scène.)

Tempo

(Sur la scène.)

Orchestre.

(On parle.)

pp

Ped.

rall.

Allegro

f

Sop.

ff

Honneur à la - dresse, au coura-ge Honneur aux cœurs vaillants et forts Aux combat-

Ten.

Honneur à la - dresse, au coura-ge Honneur aux cœurs vaillants et forts Aux combat-

Basses.

Honneur à la - dresse, au coura-ge Honneur aux cœurs vaillants et forts Aux combat-

-tants rendons hom_ma - ge Vi_vat pour les To_re_adors Vi - vat vi -
 -tants rendons hom_ma - ge Vi_vat pour les To_re_adors Vi - vat vi -
 -tants rendons hom_ma - ge Vi_vat pour les To_re_adors Vi - vat vi -

-vat pour les To - re - - a - dors Honneur à la - dors
 -vat pour les To - re - - a - dors Honneur à la - dors
 -vat pour les To - re - - a - dors Honneur à la - dors

1^a 2^a

ff

rall. *sec.*

CHŒUR ET COUPLETS

MERCEDES

N° 28

Andante.

ritto

PIANO.

p

ENFANTS.

Allegro.

Nous n'irons plus au

The children's chorus part is written in a grand staff with two systems. The first system is in 3/4 time, with a key signature of two flats (B-flat and E-flat). The tempo is marked 'Allegro.' and the dynamics are 'forte' (f). The music is characterized by a lively, rhythmic accompaniment in the piano part and a simple melody in the vocal line. The second system continues the piece, with the vocal line entering with the lyrics 'Nous n'irons plus au'.

les
E

bois les lau-riers sont cou - pes La bel-le que voi - là-là fe-rons

les
E.

nous fa - ner En - trez dans la dan - se Voy - ez comme on

dan - se Sau - tez dan - sez embrassez qui vous ai - mez

les
E.

Nous n'i - rons plus au bois les lauriers

Sopr.

L'air est pur la brise est dou -

Ténors.

L'air est pur la brise est dou -

Basses.

L'air est pur la brise est

les
E

sont ou - pés La belle que voi - là la fe - rons nous dan - ser

dou - - ce Et la va - - gue vient sans bruit

dou - - ce Et la va - gue vient sans bruit

douce est dou - ce Et la va - gue vient sans bruit sans bruit

ies
E.

Entrez dans la dan - se Voyez comme on dan - se Sau - tez dan - sez

Cou - - dre une fran - ge de mous - se

Cou - - dre une fran - ge de mous - se

Cou - - dre une fran - ge de mous - se

rit. *Allegro.*

embrassez qui vous voudrez
 Au sable d'or qui reluit
 Au sable d'or qui reluit
 Au sable d'or qui reluit

Allegro.

rall. *cresc.*

MERCEDES.

Récit.

Achetez achetez

f *f*

M.

ah! 1. Se-nô-ras soy-ez gen-til-les Se-nô-res so-
 2. Choi-sis-sez pour vos em-plé-tes Choi-sis-sez de

P *leger.*

M. 
 -yez ga - lants A - che - tez moi des man - til - les Et des couteaux
 -lon vos goûts Des pa - piers à ci - ga - ret - tes, Des é - ven - tails

M. 
 ca - ta - lans Ne quit - tez pas no - tre pla - ge Dus - siez vous y
 an - da - lous Au - tre - ment vous au - riez hou - te Car s'il faut di -

M. 
 re - ve - nir Sans que d'un si beau voy -
 - re com - bien La pa - co - tille à bon

M. 
 - a - - - ge Vous gar - diez un sou - ve -
 compte ah! et le sou - ri - - - re pour

M. *nir* *rien* En é - tren - nant la mar - chan - de Sa - chez

8

f *p*

M. le marché con - clu Que tout est de contre - ban - de Tout ex - cep - té ma ver -

M. - tu. En é - tren - nant la mar - chan - de Sa - chez le marché con -

Sop.

En é - tren - nant la mar - chan - de Sa - chez le marché con -

Ténors. *f*

En é - tren - nant la mar - chan - de Sa - chez le marché con -

Basses. *f*

En é - tren - nant la mar - chan - de Sa - chez le marché con -

f

rall.

M. *clu* Que tout est de con-tre - bande Tout ex - cep-té ma ver - tu.

clu Que tout est de con-tre - bande Tout ex - cep-té ma ver - tu.

clu Que tout est de con-tre - bande Tout ex - cep-té ma ver - tu.

clu Que tout est de con-tre - bande Tout ex - cep-té ma ver - tu.

p *dim.*

Tempo.

pp

N° 29

Mouv! de Valse.

PIANO *mf*

PERDRIGEOT. *pp*

1. — Non cer-tes ce n'est pas un pe-re Que je
2. — A vo-tre grâ-ce sou-ve-rai-ne Qui ne

P. vou-drais ê-tre pour vous Et par-fois cependant j'es-pè-re Con-que-
se ren-drait à mer-ci Vous ê-tes vrai-ment la si-re-ne Et l'on

P. Pressez
-rir un titre aus-si doux — Pour-tant qu'un père — ai-me sa
songeà vous voir ain-si — Si le pei-guoir — qui vous ha-

Tempo. *rall.*

file — On peut ai-mer plus ar-dem-ment,
-bille — Pou-rait s'entrouvrir — un mo-ment.

siuuez.

BERTHE.

Le tout est de sa - voir com - ment Le tout
 Il fau - drait pré - a - la - ble - ment Il fau -

B. c'est de sa - voir com - ment Eu - trer dans la fa - mil - -
 - drait pré - a - la - ble - ment

- le Eu - trer dans la fa - mil - - le
 PERD. Eu - trer dans la fa - mil - - le *f* Poco più lento.

N° 30

Allegro. (Ou parle)

PIANO.

Mouv! de Valse.

The second system continues the piano accompaniment. It includes a first ending (1^a) and a second ending (2^a) marked with repeat signs and first/second ending indicators.

PIPERLIN.

CHAUD.

The second vocal system is marked *CHAUD.* and includes the lyrics: "cour - ses ef - fre - né - - - es En - - fin j'ai - vu les". The piano accompaniment features a *ff sec.* (fortissimo, staccato) section.

The third vocal system includes the lyrics: "Py - ré - né - es Et moi du moins je suis con -". The piano accompaniment features triplet figures in the right hand.

ZOË:

C. - tent! Nous le se - rons messieurs bien da - van -

ff sec. p

Z. - ta - ge Si le suc - ces nous es - corte en che - min Et

Pi. si vou - laut re - fai - re le voy - a - ge Vous re - ve -

mf

PIP:

Pi. - nez chez Monsieur Pi - per - lin L'a - gent de tous le

pp

Pi. plus ma - lin Dont le nom qua - si sy - bil - lin Scin - tille en or sur

ENSEMBLE.

Pi. le Ve-lin C'est Pi c'est per c'est Pi - per-lin L'a - gent de tous le

Sop: l'a - - gent

Tenors. l'a - - gent

Basses. l'a - - gent

plus ma-lin Dont le nomqua - si sy - bil-lin Scin - tille en or sur

le — plus ma - - lin — L'a - gent de tous le

le — plus ma - - lin — L'a - gent de tous le

le — plus ma - - lin — L'a - gent de tous le

le ve_lin C'est pi, c'est pi, c'est per, c'est per, c'est Pi_per - lin.

plus ma_lin C'est Pi c'est per Pi_per - lin.

plus ma_lin C'est Pi c'est per Pi_per - lin.

plus ma_lin C'est Pi c'est per Pi_per - lin.

ff

FIN

