

V. BÜLOV *

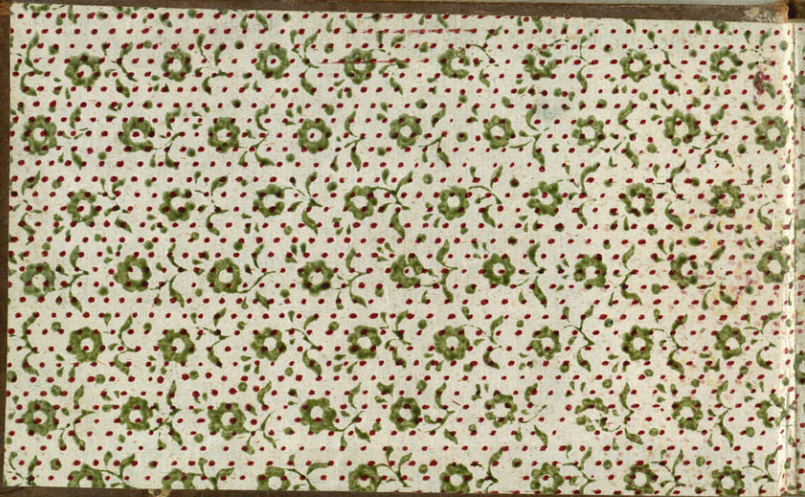

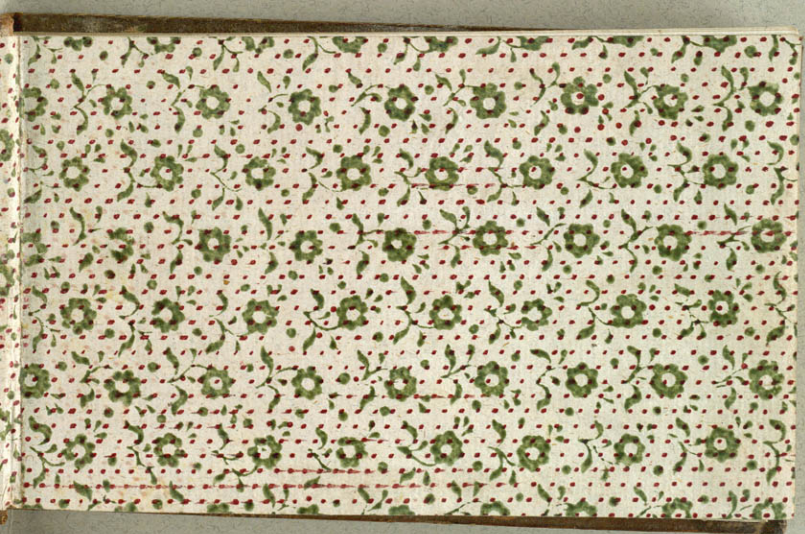

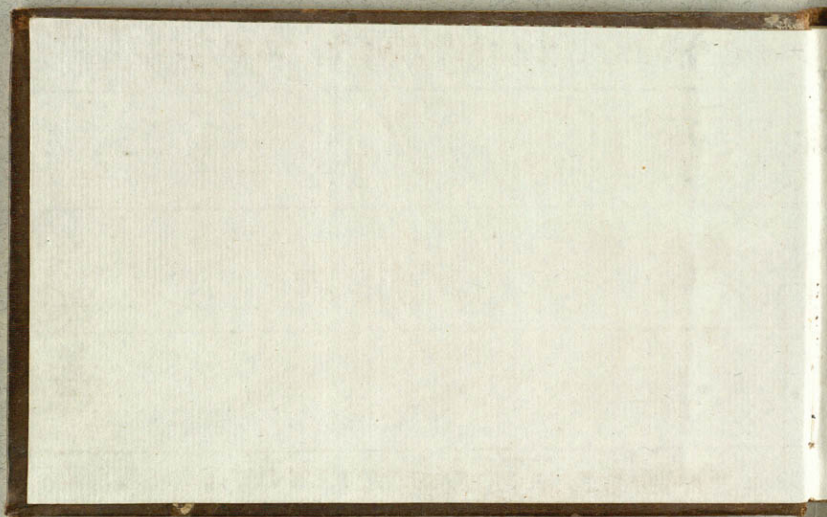

Dans le
Anglois

1790

- 1^{re} Sig. 1^{er} D: Balance avec la 2^e D: en se tenant la main droite en l'air
 1^{er} D: monte derrière autour de la 2^e D: pour revenir à sa 1^{re} place.
- 2^e 1^{er} D: Balance avec le 2^{er} D: en se tenant la main gauche en l'air,
 1^{er} D: monte derrière autour du 2^{er} D: pour revenir à sa 1^{re} place.
3. - 1^{er} D: et 2^e D: La Double Figure.
4. ... 1^{er} D: et 2^e D: montent en haut au milieu, et tombent 1^{re} paire.
5. ... 1^{er} D: donne 1^{re} sous la main droite à la 3^e D:, la 2^e D: de même
 au 2^{er} D: ^{en} suite. 1^{er} D: et 2^e D: 1^{re} sous la main gauche.
6. - La Chaîne en haut.

№ 463.

- Fig: la 1^{re} et 3^e paire changent de place en promenade derrière
autour de la 2^e paire.
- 2... La 1^{re} et 3^e paire remontent derrière autour de la 2^e paire
en Wals pour revenir chagun à leur 1^{re} place.
- 3... La 1^{re} D: tombe derrière la 2^e D:, son M: la suit, 1^{re} M: sous le Wals
avec la 2^e D:, sa D: de même avec le 2^e M:
- 4... 1^{re} M: sous dos à dos avec la 3^e D:, ensuite sous le Wals,
sa D: de même avec le 3^e M:
- 5... 1^{re} M: et D: montent au milieu en changeant les mains,
et tombent 1^{re} paire
- 6... 1^{re} M: et D: sous le rond avec la 3^e paire.
- 7... La Promenade.
- 8... Le Wals en Carle.

No 464.

1. Fig. La 1^{re} D. tombe derrière la 2^{de} D. son Sh: la suit, 1 Sh: sous le Wals
avec la 2^{de} D. La D. de même avec le 3^e Sh:

2... Le rond à 6.

3... 1 Sh: chasse en dehors avec la 2^{de} D. La D. de même avec le 3^e Sh.;
ils se tournent tous 4, et vont l'un vis à vis de l'autre.

4... 1 Sh: chasse en dehors avec la 3^{de} D. La D. de même avec le 2^e Sh.;
ils se tournent tous 4 et vont l'un vis à vis de l'autre.

5 1 Sh: et D: se prennent avec les mains croisées et font 2 balancés
La D: se tourne dessous le bras droite, ils font encore 2 ba-
lançés, et la D: se retourne dessous le bras, ils se gardent

6. Les majors et le Sh: se tourne dessous le bras, en chan-
geant de place, ensuite, 1 Sh: et D: sous le Wals.

8... Le Wals en cercle.

No 465.

1. 1 Sh: et D: tombent 1 paire, ensuite 1 Sh: 1 tout le Wals avec la 3^e D:, la D: de même avec le 2 Sh:
2. 1 Sh: garde la 3^e D:, la D: le 2 Sh: ils vont tous 4 en avant l'un vis à vis de l'autre, ensuite 1 Sh: 1 tout le Wals avec la 2^e D: la D: de même avec le 3 Sh:
3. 1 Sh: tombe derrière autour de la 3^e D:, la D: monte derrière autour du 2 Sh:, ils se rencontrent au milieu, 1 Sh: et D: 1 tout la main droite, que le Sh: a soin de finir entre les 2 D: la D: entre les 2 Sh:
4. 1 Sh: monte derrière autour de la 2^e D: la D: tombe autour du 3 Sh: ils se rencontrent au milieu, 1 Sh: et D: 1 tout la main gauche, que le Sh: a soin de finir entre les D: la D: de même entre les Sh^{rs}.
5. 1 Sh: et D: se tiennent avec la main droite en haut, la D: se tourne seul dessous le bras, ensuite le Sh:
6. 1 Sh: et D: se prennent avec les mains croisées, la D: passe dessous le bras droite et plie l'autre sur le Dos, on changeant de place, et font 1 tout le Wals.
8. Le Wals en

No 466.

1. Fig. 1. Sh: et D: changent de place en changeant les mains, ensuite
 1 Sh: sous le Wals avec la 2^e D: la D: de même avec le 2^e Sh:
2. 1 Sh: et D: tombent 1 paire, 1 Sh: prend la main gauche de la
 D: et passe dessous le bras en changeant de place.
3. 1 Sh: sous l'allemande à droite avec la 3^e D: la D: de même
 avec le 2^e Sh:; 1 Sh: et D: font 1 sous l'allemande à gauche.
4. 1 Sh: et D: montent au milieu en changeant les mains,
 et ils tombent 1 paire.
5. 1 Sh: fait le 8, entre la 3^e paire, la D: entre la 2^e.
6. La 1^{re} paire 1 sous le Wals.

No 467.

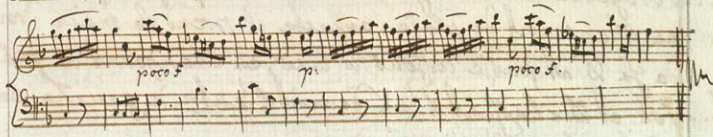
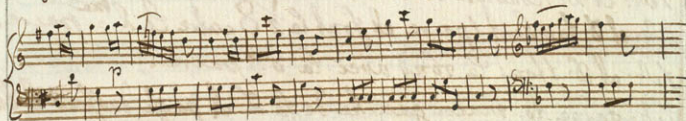

Handwritten text at the bottom of the page, possibly a signature or title, which is mostly illegible due to fading.

N^o 468.

- 1^o Fig. 1 M: et D: descendent au milieu en se tenant une main sur le
 dos et l'autre en avant, M: passe dessous le bras en chan-
 geant de place.
2. 1 M: et D: remontent de même.
3. 1 M: et D: tombent 1^{re} paire et font le 2^e 8 entre la 2^{me} paire.
4. 1 M: et D: font le rond avec la 3^e paire.
5. 1 M: garde la main gauche de sa D: et passe dessous le bras
 en changeant de place; ensuite il prend la main droite
 de sa D: et passe dessous le bras, en changeant de place.
6. 1 M: et D: chassent l'un devant l'autre à gauche, en-
 suite font l'allemande.

No 468.

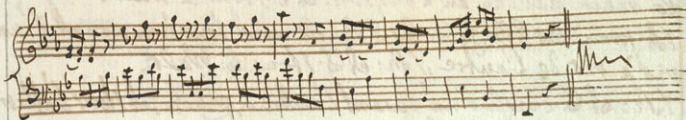

- 1^{re} Fig. 1^{er} Sh: et D: descendent au milieu, se tenant une main sur le dos, et l'autre en avant, ensuite 1^{er} Sh: descend derrière autour du 3^e Sh, la D: monte derrière autour de la 2^e D:
2. - 1^{er} Sh: prend la 3^e paire, la D: la 2^e et ils vont tous ben avant, l'un vis à vis de l'autre, 1^{er} Sh: et D: font tous le Wals, que le Sh: a soin de finir entre les 2^e D:, la D: entre les Sh^{rs}.
3. - 1^{er} Sh: sous la main droite à la 2^e D: et sous la gauche à la 3^e D:, en même tems la D: sous la main droite au 3^{er} Sh: et sous la main gauche au 2^{er} Sh: 1^{er} Sh: et D: sous le Wals.
4. - 1^{er} Sh: prend les 2^e D:, la D: les 2^e Sh: ils vont tous ben avant l'un vis à vis de l'autre, 1^{er} Sh: et D: sous le Wals.
5. - 1^{er} Sh: et D: chaise l'un devant l'autre à gauche, et sous l'allemanche.
6. - La chaîne en haut.

No 469.

1. Fig. 1. Sh: et D: se donnent 1 sous la main droite, et ils tombent 1 paire.
2. - 1. Sh: et D: se donnent 1 sous la main gauche, et ils tombent derrière la 3^e paire.
3. - 1. Sh: et D: montent au milieu, et tombent une paire.
4. - Le rond en bas
5. La chaîne à 6.
- 6.

№ 470.

1^{re} Fig: 1^{er}: et 2^{es}: tombent 1^{re} place, 1^{er}: donne 1^{re} tour la main droite à la 3^e: D, la 2^e: 1^{re} tour la main gauche au 2^{es}: qu'ils finissent dans une ligne en biais, en tenant les mains en haut tous 4.

2. -- Ils restent tous 4 dans cette figure, pendant la 2^e: D: et le 3^e: 1^{er}: passent dessous leurs bras, le 3^e: 1^{er}: fait 1^{re} tour la main avec sa D:, la 2^e: D: de même avec son 1^{er}: en même tems 1^{er}: et 2^{es}: 1^{re} tour la main gauche, qu'ils ont soin de finir chacun à leur propre Côté.

3. -- 1^{er}: balance avec la 3^e: D: en tenant la main droite en haut, la 2^e: D: de même avec le 2^{es}: 1^{er}: et 2^{es}: se tournent l'un vis à vis de l'autre, en se tenant les mains croisées, la 3^e: D: se tourne dessous le bras droite la gauche sur le dos, ils restent dans cette figure et le 1^{er}: passe sous le bras en changeant de place.

4. -- 1^{er}: balance avec la 2^e: D: la 2^e: D: avec le 3^e: 1^{er}: et 2^{es}: se tournent en se tenant les mains croisées, la main gauche en haut. Le 1^{er}: se tourne sous le bras gauche, la main droite sur le dos, dans cette figure, ils restent; et la 2^e: D: se tourne sous le bras en changeant de place; chacun est à sa propre Côté.

5. -- La chaîne en haut — 6. — Le rond en bas.

No 470.

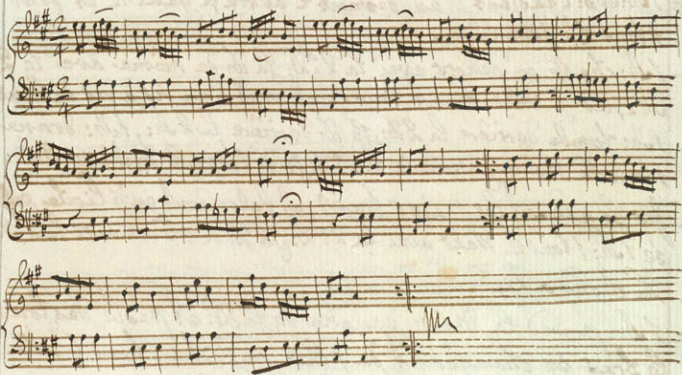

- 1 Fig. 1. h: et d: chassent l'un devant l'autre à gauche et font
 tous l'allemanda.
2. 1. h: chasse en dehors avec la 2.^e d: la d: de même avec le 2.
 h:, ils se retournent tous 4, et vont l'un vis à vis de l'autre.
3. 1. h: tombe derrière la 2. d:, la d: derrière le 2. h:, 1. h: donne
 tous la main gauche à la 3.^e d: la d: tous la droite au 3. h:
4. Ils se gardent les mains tous 4, et balancent en $\frac{1}{2}$ circle, ensui-
 ve 1. h: tous le Wals avec la 2.^e d: la d: de même avec le 2. h:
5. Le Rond à 6.
6. 1. h: prend la main gauche de la d: et passe dessous
 le bras en changeant de place, ensuite tous l'alle-
 manda sans se quitter les mains.

No 472 .

- 1 Fig: 1 Sh: et D: 1 tour le Wals, et ils tombent 1 paire.
2. - 1 Sh: et D: le rond avec la 3^e paire.
3. - 1 Sh: 1 tour la main gauche avec la 3^e D:, ensuite 1 tour la droite avec la 2^e D:, en sorte qu' il se trouve entre les 2 D:, la D: de même avec la 2^e et 3^e sh:
4. - 1 Sh: prend les 2 D:^s, la D: les 2 Sh:^s et ils vont tous 6 en avant l' un vis à vis de l' autre, ensuite 1 sh: et D: 1 tour le Wals.
5. - 1 Sh: prend la main gauche de la D: et passe dessous le bras, on changeant de place, ensuite 1 tour l' autre main sans se quitter les mains.
6. La chaîne en haut.

No 473.

- 1 Fig. 1 Sh: et D: tombent 1 paire, et font le $\frac{1}{2}$ 8 entre la 2^e paire.
- 2... 1 Sh: et D: tombent derrière la 3^e paire, et font le $\frac{1}{2}$ 8 entre la 3^e paire.
3. - 1 Sh: et D: montent en haut au milieu, 1 Sh: sous le Wals avec la 3^e D:, la D: de même avec le 2 Sh:.
4. - 1 Sh: chauffe en dehors avec la 2^e D:, la D: de même avec le 3^e Sh:, ils se tournent tous 4 et vont l'un vis à vis de l'autre.
5. - 1 Sh: et D: se prennent avec les mains croisées, la D: se tour, ne dessous le bras droite la gauche sur le dos, 1 Sh: passe dessous le bras en changeant de place.
6. - la Chaine en haut.

No 474.

1. *Fig* 1. *Sh*: donne l'un la main droite à la 2^e *D*: et remonte derrière autour de la 1^{re} *D*: pour revenir à la 1^{re} place.
2. .. 1. *D*: donne l'un la main gauche au 2. *Sh*: elle remonte derrière autour du 1. *Sh*: pour revenir à la 1^{re} place.
3. .. 1. *Sh*: balance avec la 2. *D*: en tenant les mains droites, la *D*: se ~~trouve~~ sous le bras droit et plie le gauche sur le dos, ensuite 1. *Sh*: passe sous le bras en changeant de place, la *D*: de même avec le 2. *Sh*..
4. .. la même figure avec la 3^e paire.
5. .. 1. *Sh*: et *D*: montent en haut au milieu, ils se croisent et tombent 1. paire.
6. .. La chaîne en haut.

No 475.

Dynamics and markings include *f* (forte), *p* (piano), and a fermata-like symbol at the end of the first system.

2262

1. Fig 1. Lh: et D: se donnent 1 sous la main droite, et tombent une paire.
2. Lh: et D: font le Moulinet avec la 3^e paire.
3. La Chaîne à 6.
4. La Promenade.
5. Le Wals en Cercle.

No 476.

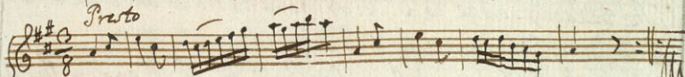

- 1 Fig. 1 Sh: et D: tombent 1 paire, 1 Sh: descend entre la 3^e paire et remonte derrière la 3^e D:, la D: monte entre la 2^e paire et tombe derrière autour du 2 Sh:.
2. - 1 Sh: prend les 2 D:, la D: les Sh^{rs}, ils vont tous bon avant ensuite 1 Sh: et D: 1 tout le Wals.
3. - 1 Sh: balancie avec la 2^e D: et 1 tout le Wals avec la 3^e D:, la D: de même avec le 3 et 2 Sh:
4. - 1 Sh: balancie avec la 3^e D: et 1 tout le Wals avec la 2^e D:, la D: de même avec le 2 et 3 Sh:
5. - 1 Sh: met la D: en prison, ils se quittent la main sur le dos, (le) Sh: passe sous le bras en changeant de place.
6. - La Chaine en haut.

No. 477. 81476

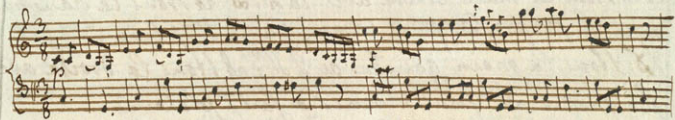

1. Fig. 1. Sh: sous la main droite avec la 2.^e D: et sous la gauche avec la propre D: pour revenir à la 1.^{re} place.
2. - 1. D: sous la main gauche au 2. Sh: et sous la droite avec son propre Sh: pour revenir à la 1.^{re} place.
3. - 1. Sh: et D: tombent 1. paire et font le 2. 8 entre la 2.^e paire.
4. - 1. Sh: et D: le rond avec la 3.^e paire.
5. - 1. Sh: et D: se prennent avec la main droite, le Sh: passe sous le bras en changeant de place, ensuite la D: se tourne sous le bras, et ils restent en se tenant les mains croisées en tableau, pendant la note soutenue.
6. La Promenade.
7. Wals en Cécile.

No 478. *Andante*

N^o 479.

- 1^{re} Fig 1^{er} M^r et D. Descendent au milieu en se tenant les 2 mains En suite la 1^{re} D. monte derriere autour de la 2^{me} D. pour prendre la place de son M^r la suit, ils ont 2 tour 2 change de place.
2. 1^{er} M^r et D. Descendent au milieu en se tenant les mains comme avant, En suite la 1^{re} D. monte derriere autour du 2^{me} M^r son M^r la suit, chaqu'un se trouve à leur 1^{re} place.
3. 1^{er} M^r et D. tombent 1 paire, En suite 1^{er} M^r 1 tour la main droite à la 3^{me} D. la D. 1 tour la gauche au 3^{me} M^r, qu'ils ont soin de finir entre la 3^{me} paire.
- 4 1^{er} M^r et D. face en haut avec la 3^{me} paire, En suite En suite 1^{er} M^r 1 tour le Wals avec la 2^{me} D. la D. de même avec le 2^{me} M^r.
5. Le Rond à 6.
6. La chaine en haut

N^o 479.

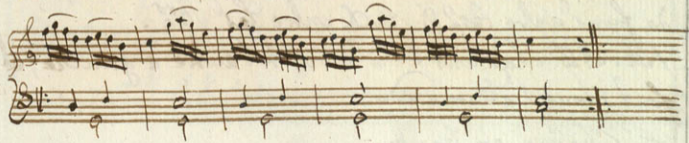
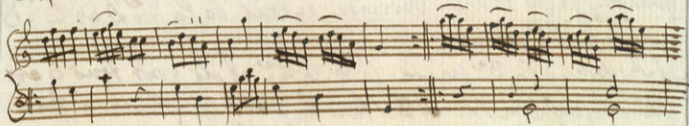

- 1 Fig: La 1^{re} et 2^e paire, font le molinet en Couronne.
2. - 1 Sh: et D: tombent 1 paire, et font 1 tour les 2 mains.
3. - 1 Sh: tombe derrière la 3^e Sh: et il fait le $\frac{1}{2}$ 8 entre la 3^e paire, la D: monte derrière autour de la 2^e D et le $\frac{1}{2}$ 8 entre la 2^e paire.
4. - 1 Sh: prend la 3^e paire, la D: la 2^e et ils vont tous 6 en avant, ensuite, 1 Sh: et D: 1 tour le vals que le Sh: a soin de finir entre les 2 D:, la D: entre les Sh^{rs}.
5. - 1 Sh: et D: chassent l'un devant l'autre à gauche, et font 1 tour l'allemande.
6. - la Chaine en haut.

No 450.

- Figl. 1. Sh: revule. La D: en se tenant les mains croisées, La D: se tourne sous le bras droite et plie la gauche sur le dos, 1 Sh: passe sous le bras en changeant de place.
2. La même tous en arrière
3. 1 Sh: et D: tombent 1 paire, ensuite, 1 Sh: sous la main droite et à la 3^e D: La D: sous la main gauche au 3^e Sh:
4. 1 Sh: et D: prend la 3^e paire et ils font saie en haut tous 4, ensuite 1 Sh: sous le bras avec la 2^e D: La D: de même avec le 2 Sh:
5. 1 Sh: et D: chassent l'un devant l'autre à gauche et font 1 sous l'allemande.
6. La chaîne en haut.

Nº 481.

1. Fig. 1. Sh: et D: 1 sous la main droite, et ils tombent
1 paire.
2. 1. Sh: et D: 1 sous la main gauche, et ils tombent
derrière la 3^e paire.
3. 1. Sh: et D: montent au milieu, ensuite ils tom-
bent 1 paire.
4. 1. Sh: et D: font le rond avec la 3^e paire.
5. 1. Sh: et D: dos à dos et 1 sous la Wals.
6. La Chaîne en haut. —

No 482.

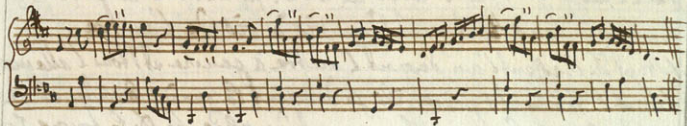

- 1 Fig: 1^{re}: et 2^e: chassent au milieu en bas, 1^{re}: donne $\frac{1}{2}$ tous ~~la~~ la main gauche à la 2^e: 2^e: fa 2^e: $\frac{1}{2}$ tous la main droite au 1^{er}: —
2. — 1^{re}: et 2^e: chassent au milieu en bas, 1^{re}: donne $\frac{1}{2}$ tous la main droite au 2^e: fa 2^e: $\frac{1}{2}$ tous la gauche à la 1^{re}: 2^e: pour revenir à leur 1^{re} place.
3. — 1^{re}: et 2^e: font face en haut, la 2^e: paire fait face en bas, ils se tournent tous 4, et vont l'un vis à vis de l'autre.
4. — 1^{re}: chasse en dehors avec la 2^e: 2^e: fa 2^e: avec la 1^{re}: ils se tournent tous 4 et vont l'un vis à vis de l'autre.
5. — 1^{re}: et 2^e: chassent l'un devant l'autre à gauche et tous l'allemande
6. — 1^{re}: et 2^e: tombent 1 paire, ils se donnent la main droite et 1^{re}: passe sous le bras en changeant de place, la 2^e: se tourne sous le bras et restent en tableau pendant la Note soutenue.

No 483.

1. Fig 1. Sh: et D: chassent en bas au milieu, la D: tombe der-
rière la 3^e D., son Sh: la suit.
2. - 1. Sh: et D: chassent en haut au milieu, le Sh: monte
derrière autour de la 2^e D: pour revenir à la 1^{re}
paire, la D: la suit.
3. - 1. Sh: et D: tombent 1^{re} paire, et font le 2^e 8 entre la 2^e
paire.
4. - 1. Sh: et D: descendent en bas au milieu, ils se croisent
et remontent autour de la 3^e paire.
5. - La chaîne en haut.
6. - Le rond en bas.

N^o 484.

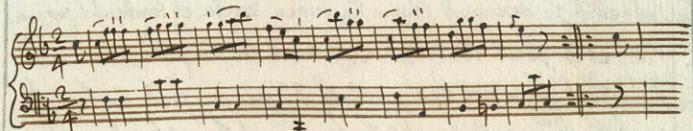

- 1^{re} Fig. 1^{er} M: et D: se donnent tous la main droite, et tombent 1^{re} paire.
2. - 1^{er} M: et D: font le moulinet avec la 3^e paire.
3. - 1^{er} M: fait face en bas avec la 3^e paire, le D: en haut avec la 2^e, ensuite ils se tournent tous 6, et vont l'un vis à vis de l'autre.
4. - 1^{er} M: fait face en dehors avec la 1^{re} D: le D: de même avec les M^{rs}, ils se tournent tous 6, et vont l'un à vis à vis de l'autre.
5. - 1^{er} M: et D: montent au milieu en se tenant la main gauche sur le dos et l'autre en haut, ils changent de place sans se quitter les mains et tombent 1^{re} paire.
6. - La chaîne en haut.

No 455.

1. Fig. La 1^{re} paire chasfe en haut, la 2^e en bas, ils se tournent tous 4, et vont l'un vis à vis de l'autre.
2. - 1. M: chasfe en dehors avec la 2^e D., la D: de même avec le 2 M:, ils se tournent tous 4, et vont l'un vis à vis de l'autre.
3. - 1. M: et D: chassent l'un devant l'autre et tombent 1 paire; ils font ensuite tous le Walz.
4. - 1. M: et D: montent au milieu, ensuite ils tombent une paire.
5. - La Chaine en haut.

No 486.

Handwritten text, possibly a name or title, partially obscured and faded.

N^o 487.

1. Fig. 1. M: et D: se prennent avec la main droite, 1. h: passe sous le bras droit, en changeant de place, la D: se tourne et sous le bras droit et plie le gauche sur le dos, la D: se retourne sous le bras, ensuite, le M: passe sous le bras
2. pour revenir à sa 1^{re} place.
3. 1. h: et D: tombent 1. paire et font 1. tour le Wals.
4. 1. h: balance avec la 2^e D: et 1. tour le Wals, la D: de même avec la 3^e M^{re}.
5. La 1^{re} D: tombe derrière autour du 3. h., son M: la suit, ils montent en haut au milieu l'un vis à vis de l'autre et ils tombent une paire, ensuite ils font 1.
6. tour le Wals.

No 457.

This is a handwritten musical score for a piece titled "No 457". The score is written on five systems of staves, each system consisting of a treble clef staff and a bass clef staff. The key signature is two sharps (F# and C#), and the time signature is 3/8. The notation includes various rhythmic values such as eighth and sixteenth notes, rests, and slurs. The first system shows a complex melodic line in the treble and a simpler accompaniment in the bass. The second system continues this pattern. The third system features more intricate melodic passages. The fourth system shows a continuation of the melodic and accompaniment lines. The fifth system concludes the piece with a double bar line and a final flourish in the treble staff.

- Figl. 1. Sh: change de plaie avec la 2^e D: et tous l'allemande.
2. - 1 D: change de plaie avec le 2 Sh: et tous l'allemande, ils ont tous 4 change de plaie.
3. - 1 Sh: et D: font faie en haut avec la 2^e paire, 1 Sh: tombe autour du 2 Sh: la D: tombe autour de la 2^e D:
4. - 1 Sh: et D: font faie en bas avec la 3^e paire, 1 Sh: monte autour de la 3^e D: la D: autour du 3^e Sh:
5. - Le 1 et 2 Sh: se donnant tous la main droite, les 2 D: de même, ensuite chaque Sh: et D: un à tous la main gauche pour revenir à leurs propre côté.
6. - Le rond en bas.

No. 488.

- 1^{re} Fig. 1^{er}: donne 1^{er} tour la main droite à la 2^o D: et 1^{er} tour la gauche à la 3^o D:
2. - La 1^{re} D: donne 1^{er} tour la main gauche au 2^{er}: et 1^{er} tour la droite au 3^o H:, 1^{er}: se trouve entre les 2 D^s, la D: entre les H^{rs}.
3. - 1^{er}: fait faire en haut avec la 2^o paire, la D: en bas avec la 3^{me}, ils se tournent tous 6, et vont l'un vis à vis de l'autre.
4. - 1^{er}: fait faire en dehors avec les 2 D^s, la D: avec les 2 H^{rs}.
5. - 1^{er}: et D: se prennent avec les mains croisées, la D: se tourne sous le bras droit et plie la gauche sur le dos, 1^{er}: passe sous le bras en changeant de place.
6. - La Chaine en haut.

No 489. *Andante*

- N^o 490.*
1. *Fig.* 1. Sh: et D: chassent en bas au milieu, 1. Sh: donne 1. tour la main droite à la 3^e D.; la D: 1. tour la gauche au 3^e Sh:
 2. - 1. Sh: et D: chassent en haut au milieu, 1. Sh: monte autour de la 2^e D.; la D: derrière le 2. Sh:
 3. - 1. Sh: et D: le grand 8.
 4. - 1. Sh: et D: montent en haut au milieu et font 1. tour.
 5. - 1. Sh: et D: chassent l'un devant l'autre à gauche et font 1. tour l'allemande.
 6. - La chaîne en haut. —

N^o 490. *Andante*

- 1^{Fig}: 1^{Sh}: tombe derrière le 2^{Sh}: et donne / sous la main droite à la 3^e D:, le 1^{Sh}: a soin de finir à la gauche de la D: en tournant le visage, en haut.
2. - la 1^{re} D: tombe derrière la 2^e D: et donne / sous la main gauche au 3^e Sh:, la D: a soin de finir à la droite du Sh:
3. - 1^{Sh}: et D: prend la 3^e paire, ils font saie en haut sous 4, 1^{Sh}: / sous la main gauche à la 2^e D:, la D: / sous la droite au 2^{Sh}:
4. - 1^{Sh}: et D: prend la 2^e paire, ils font saie en bas sous 4, 1^{Sh}: / sous le Wals avec la 3^e D:, la D: avec le 3^e Sh:
5. - 1^{Sh}: et D: chassent l'un devant l'autre à gauche, et font / sous l'allemande.
6. - La Chaine en haut.

No 491. SPANIA

1. Fig: 1. M: et D: tombent 1 paire, et font le 2^e D entre la 1^e paire.
2. - 1. M: chasse en dehors avec la 3^e D:; la D: avec le 2^e M:; ils se tournent tous 4, et vont l'un vis à vis de l'autre.
3. - 1. M: donne 1 tour la main droite à la 3^e D: et 1 tour la gauche à la 2^e D:; la D: de même avec le 2^e et 3^e M:; 1. M: se trouve entre les 2 D:; la D: entre les M:.
4. - 1. M: et D: chassent l'un devant l'autre à gauche, et font 1 tour l'allemanda.
5. - La Chaine en haut
6. - Le rond en bas.

No 492.

N^o 493.

- 1^{re} Fig. 1. M: et D: chassent en bas au milieu en se tenant les 2 mains, ils montent autour de la 2^e paire, pour revenir à leur 1^{re} place.
2. - La 2^e paire chasse en haut au milieu, ils tombent au tour de la 1^{re} paire pour revenir à leur 1^{re} place.
3. - 1. M: et D: tombent 1 paire et font le 2^e 8 entre la 2^e paire.
4. - 1. M: et D: chassent l'un devant l'autre à gauche, et font 1 tour l'allemanche.
5. - 1. M: et D: chassent l'un devant l'autre en se tenant la main droite en l'air, ils rechassent la main gauche en l'air.
6. - La Chaine en haut.

No 493.

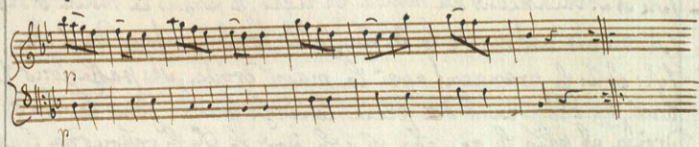
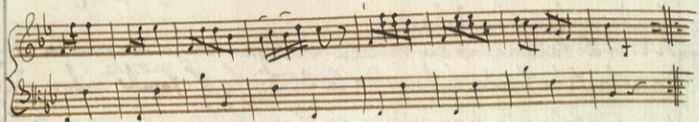

- 1 Fig. 1 Sh: et D: tombent 1 paire, 1 Sh: donne 1 tour la main droite à la 3^e D:, la D: de même au 2 Sh.
2. - 1 Sh: prend la 3^e paire, la D: la 2^e, ils vont tous 6 l'un vis à vis de l'autre, le 1 Sh: monte autour de la 3^e D:, la D: tombe autour du 2 Sh:
3. - 1 Sh: et D: balancient au milieu en ligne en se tenant la main gauche, 1 Sh: tombe autour de la 3^e D:, la D: ^{monte} tombe autour du 2 Sh:
4. - 1 Sh: et D: balancient au milieu en ligne, se tenant la main droite, 1 Sh: monte autour de la 3^e D:, la D: tombe autour du 2 Sh:
- 5 1 Sh: et D: se prennent avec la main droite, Sh: passe sous le bras en changeant de place, la D: se tourne sous le bras
- 6 droite, et plie le gauche sur le dos, la D: se retourne sous le bras et la Sh: se tourne sous le bras sur la place.

N^o 494.

1. Fig. 1. M: et D: chassent l'un devant l'autre et tombent 1^e paire, ensuite ils font saie en haut avec la 2^e paire.
2. - 1. M: et D: tombent autour de la 2^e paire et font 1 tour Le Wals.
3. - 1. M: monte autour de la 2^e D: et fait le 2^e 8 entre la 2^e paire, la D: tombe autour du 3^e M: et fait le 2^e 8 entre la 3^e paire.
4. - 1. M: prend la 2^e paire, la D: la 3^e, ils vont tous 6 en avant l'un vis à vis de l'autre, 1. M: et D: font 1 tour Le Wals qu'ils ont soin de finir chacun à leur propre Côté.
5. - 1. M: prend la main gauche de la D: et passe sous le bras, en changeant de place, ils se prennent avec l'autre main sur le dos, la D: se retourne sous le bras pour revenir chacun à leur propre Côté.
6. - La même Figure avec l'autre bras.

No. 496.

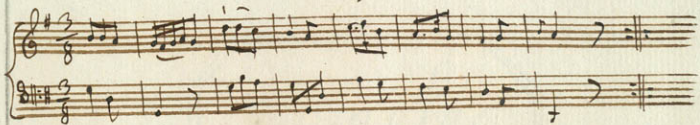

Handwritten text at the top center of the page, possibly a title or page number, which is difficult to decipher due to fading.

Danses
Angloises
1791

N^o 1. —

- Fig. No 2. 1^{re} Mes. changent de place avec leurs D. Ensuite
chaque M. 1 tour l'allemande avec sa propre D.
2. Les 2 1^{re} paires la $\frac{1}{2}$ chaine. Ensuite chaque M. 1 tour
de Wals avec sa propre D.
3. M. fait face embar avec la 3^{me} paire, sa D. en haut
avec la 2^{me} Ensuite ils se tournent tour C et vont
l'un vis de l'autre.
4. 1^{re} M. fait face en dehors avec les 2 D, sa D de
même avec les Mes. Ensuite ils se tournent
tour C et vont l'un vis a vis de l'autre.
5. Le rond a C.
6. 1^{re} M. et D. montent au milieu ils se croisent
et tombent 1 paire. —

No. 1.

- 1^o 1^{er} M^r 1 tour l'allemande a droite avec la 2^{me} D.
 Ensuite 1 tour l'allemande a gauche avec sa
 propre D.
2. 1^{re} D. 1 tour l'allemande a gauche avec le 2^{me}
 M^r. Ensuite 1 tour l'allemande a droite avec
 son propre M^r.
3. 1^{er} M^r et D. tombent 1 paire Ensuite 1 tour de
 Wald ensemble
4. 1^{re} M^r 1 tour la main droite avec la 3^{me} D.
 sa D. de meme avec le 2^{me} M^r Ensuite 1^{er}
 M^r et D. un $\frac{1}{2}$ tour la main gauche ensemble
5. Promenade et Wald

♩ 2.

- 1^o Le M^r et D. 1 tour la main droite, Ensuite ils tombent 1 paire.
2. 1 M^r fait face en bas avec la 3^{me} paire, sa D. en haut avec la 2^{me} Ensuite ils se tournent tour 6 et vont l'un vis a vis de l'autre
- 3
4 la chaine a 6.
- 5 M^r et D. montent au milieu, Ensuite ils tombent 1 paire.
6. le rond en bas —

No. 3.

N^o 4.

1. 1^r M^r et D. chassent l'un devant l'autre a gauche Ensuite 1 tour l'allemande
2. 1^r M^r chassé en dehors avec la 2^{me} D. fa D de même avec le 2^{me} M^r. Ensuite ils se tournent tous 2 et vont l'un vis a vis de l'autre.
3. 1^r M^r et D tombent 1 paire, Ensuite 1 tour Coe Walt ensemble
4. 1^r M^r donne 1 tour la main droite a la 3^{me} D. de même au 3^{me} M^r. Ensuite 1 M^r et D. un $\frac{1}{2}$ tour la main gauche ensemble
5. Promenade et Walt.
- 6.

No. 4.

- 1^{er} Les 2. linus ballacent, Ensuite les Mes^{rs} changent de place avec leurs D.
2. Les 2 linus ballacent Ensuite ils rechassent tous à leur propre place
3. 1^{er} M^r et D. la Galopade Enbas
4. 1^{er} M^r prend la dernière D. sa D le dernière M^r et ils font la Galopade en haut
5. 1^{er} M^r prend sa propre D le 2^{es} M^r de même et ils font la Galopade Enbas. —

No. 5. Galopade.

N^o 6. —

1. 1^{re} D. tombe derriere autour de la 2^{me} D. son M^r la suit
ensuite 1^{re} M^r tour de Wals avec la 3^{me} D. de même
avec le 2^{me} M^r.
2. 1^{re} M^r ball. avec la 2^{me} D. et 1 tour de Wals sa D. de
même avec le 3^{me} M^r.
3. 1^{re} M^r et D. descendent au milieu ensuite ils se
croisent et remontent derriere de la 3^{me} paire.
4. 1^{re} M^r et D. montent au milieu. ensuite ils se
croisent et tombent derriere autour de la 2^{me} paire
5. 1^{re} M^r et D. chassent l'un devant l'autre à gauche
ensuite 1 tour l'allemande.
6. La chaîne en-haut. —

No 6.

1. ¹ M^r. tombe derrière le 2^me M^r. sa D. derrière la 2^me D. ensuite
1 M^r. tombe derrière le 3^me M^r. sa D. remonte derrière
autour de la 2^me D.
2. 1 M^r. prend la 3^me paire sa D. la 2^me et ils vont tous
6 en avant l'un vis à vis de l'autre, ensuite 1 M^r.
monte derrière autour de la 3^me D. sa tombe derrière
autour du 2^me M^r.
3. M^r. chasse en dehors avec la 2^me D. sa D. derrière avec
le 3^me M^r. ensuite ils se tournent tous et vont l'un
vis à vis de l'autre.
4. M^r. chasse en dehors avec la 3^me D. sa D. de même
avec le 2^me M^r. ensuite ils se tournent tous et vont
l'un vis à vis de l'autre.
5. 1 M^r. donne 1 tour la main droite à la 2^me D. sa
D. de même au 3^me M^r. ensuite 1 M^r. et D. un
 $\frac{1}{2}$ tour la main gauche ensemble
6. La chaîne en-trant. —

No. 7.

- Fig. 1^{me} D tombe derrière autour de la 2^{me} D son M^r la suit
ensuite L^r M^r 1 tour de Wals avec la 2^{me} D sa D.
de même avec le 2^{me} M^r.
2. L^r M^r et D tombent derrière la 3^{me} paire, ensuite
L^r M^r et D 1 tour de Wals ensemble.
3. L^r M^r et D. prend la 3^{me} paire, et ils sont face en
haut tour 7 ensuite L^r M^r 1 tour la main gauche
avec la 2^{me} D. sa D 1 tour la droite avec le 2^{me} M^r.
4. L^r M^r et D. prend la 2^{me} paire, et ils sont face en bas
tour 7 ensuite L^r M^r 1 tour de Wals avec la 3^{me}
D. sa D. de même avec le 3^{me} M^r.
5. L^r M^r et D. chassent l'un devant l'autre à gauche
ensuite 1 tour l'allemande
6. La chaîne en haut.

No 8.

1. 1^{er} M^r et D. 1 tour Wald, ensuite ils tombent
1 paire
2. 1^{er} M^r 1 tour la main droite avec la 3^{me} D. de même
avec le 2^{me} M^r. Ensuite le M^r et D. un 1/2 tour la
main gauche ensemble
3. 1 M^r tombe derrière autour du 3^{me} M^r et remonte
derrière la 3^{me} D. la D. monte derrière autour de
la 2^{me} D. et tombe derrière le 2^{me} M^r.
4. 1 M^r ballance avec la 2^{me} D. et 1 tour de Wald
la D. de même avec le 3^{me} M^r.
5. 1 M^r et D. montent au milieu ensuite ils
se croisent et tombent 1 paire
6. La chaîne en-haut.

No. 9.

1. 1 Mr. et 1 D. tombent 1 paire ensuite 1 Mr. tour la main droite avec la 3^{me} D. fa D de même avec le 2^{me} Mr.
 2. 1 Mr. chasse en dehors avec la 2^{me} D. fa D. de même avec le 3^{me} Mr. ensuite ils se tournent tout 1 et vont l'un vis à vis de l'autre.
 3. 1 Mr. prend la 2^{me} D. et ils font la Promenade autour du 2^{me} Mr.
 4. 1 D. prend le 2^{me} Mr. et ils font la Promenade autour de la 2^{me} D.
 5. 1 Mr. et 1 D. montent au milieu, ensuite ils se croisent et tombent 1 paire.
6. Le rond en bas. —

No 10

1. Le M^r et D. chassent en bas au milieu, ensuite le M^r remonte derrière autour de la 2^e D. la D. de même derrière autour du 2^e M. ils ont tous deux change de place.
2. Le M^r et D. chassent en bas au milieu ensuite le M^r remonte derrière autour du 2^e M. la D. autour de la 2^e D. chacun se trouve à sa 1^{re} place.
3. Le M^r et D. prend la 2^e paire et ils font face en bas. tous 4 ensuite le M^r 1^{er} tour la main droite avec la 3^e D. la D. 1^{er} tour la gauche au 3^e M^r.
4. Le M^r fait face en dehors avec les 2 D. la D. avec les M^r ensuite ils se tournent tous 6 et vont l'un vis à vis de l'autre.
5. Le M^r et D. chassent l'un devant l'autre à gauche ensuite 1^{er} tour l'allemande.
6. Le chaine en haut.

No. 11.

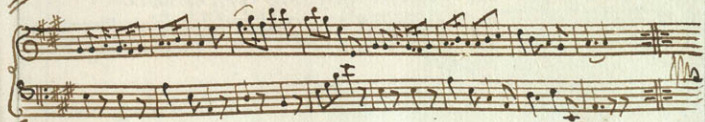

1. ^{Fig} 1^{er} M^r et D. tombent 1^{re} paire ensuite le $\frac{1}{2}$ 8 entre la 2^{me} paire.
2. 1^{er} M^r et D. tombent derriere la 3^{me} paire ensuite le $\frac{1}{2}$ 8 entre la 3^{me} paire
3. 1^{er} M^r et D. montent en-haut au milieu, ensuite ils tombent 1^{re} paire.
4. 1^{er} M^r donne 1 tour la main droite a la 3^{me} D sa D. de meme au 2^{me} M. ensuite 1^{er} M^r et D un $\frac{1}{2}$ tour la main gauche ensemble.
5. Promenade et Wald —

No. 12.

- Fig. 1. Mr. et D. se donnent 1 tour la main droite, ensuite ils tombent 1 paire.
2. Lr. Mr. et D. le Rond en bas.
3. Mr. ballance avec la 3^{me} D. et 1 tour de Wals avec la 2^{me} D. sa D. de même avec le 2 et 3^{me} Mr.
4. Mr. ballance la 2^{me} D. et 1 tour de Wals avec la 3^{me} D. sa D. de même avec le 3 et 2^{me} Mr.
5. Lr. Mr. monte derrière autour de la 2^{me} D. et le 2 D. entre la 2^{me} paire sa D. tombe derrière autour du 3^{me} Mr. et le 2 D. entre la 3^{me} paire.
6. Lr. Mr. prend la 2^{me} paire, sa D. la 3^{me} et ils vont tous 6 en avant l'un vis à vis de l'autre, ensuite Lr. Mr. et D. 1 tour de Wals ensemble.

No. 13.

- 1^{re} Fig. 1^{me} D. tombe derrière autour de la 2^{me} D. son
Mr la suit.
2. Ils se tournent et revont à leur 1^{re} place
3. 1^{re} Mr et D. le Rigandon l'un vis à vis de l'
autre 1^{re} Mr le Rigandon avec la 2^{me} D. sa D.
de même avec le 2^{me} Mr ensuite 1^{re} Mr tourne
1 tour et $\frac{1}{2}$ avec la 2^{me} D. sa D. de même
avec le 2^{me} Mr.
4. 1^{re} Mr et D. se trappent les mains après la
Messure ensuite ils se tournent 1 tour et
 $\frac{1}{2}$ en se tenant les mains croise.

No 14. Hollands.

1. 1^r M^r et D chassent l'un devant l'autre à gauche
ensuite 1 tour l'allemande
2. 1^r M^r et D chassent l'un devant l'autre à gauche ensuite
1 tour l'allemande sa D de meme avec le 2^e M^r
3. 1^r M^r et D montent au milieu ensuite ils se croisent
et tombent 1 paire.
4. 1^r M^r et D le rond en bas
5. 1^r M^r ballance avec la 3^{me} D ensuite avec la 2^{me}
sa D de meme avec le 2^e et 3^{me} M^r
6. 1^r M^r 1 tour la main gauche avec la 2^{me} D sa
D de meme avec le 3^{me} M^r ensuite 1^r M^r et D
un $\frac{1}{2}$ tour la main droite ensemble. —

No 15.

1. *Fig.* 1. *Mr.* 1 tour la main droite avec la 2^{me} *D.* ensuite 1 tour la gauche avec la 3^{me} *D.*
2. 1^{re} *D.* 1 tour la main gauche avec le 2^{me} *Mr.* ensuite 1 tour la droite avec le 3^{me} *Mr.*
3. 1^{re} *Mr.* et *D.* ball. au milieu en linie en se tenant la main (droite) ensuite le *Mr.* remonte derrière autour de la 3^{me} *D.* sa *D.* tombe derrière autour du 2^{me} *Mr.*
4. 1^{re} *Mr.* et *D.* ball. au milieu en linie en se tenant la main gauche, ensuite le *Mr.* tombe derrière autour de la 2^{me} *D.* sa *D.* remonte derrière autour du 3^{me} *Mr.*
5. 1^{re} *Mr.* et *D.* montent au milieu, ensuite ils se croisent et tombent 1 paire.
6. Le chainé en trait. —

No. 16.

1. ¹ Mr et D tombent 1^{re} paire, ensuite 1^{er} Mr 1^{er} tour la main droite à la 3^{me} D, sa D de même au 2^{me} Mr.
2. 1^{er} Mr fait face en dehors avec les 2 D sa D de même avec les Mes ensuite ils se tournent tous 6 et vont l'un vis à vis de l'autre
3. 1^{er} Mr monte derrière autour de la 2^{me} D et le 2^e D entre la 2^{me} paire, sa D tombe derrière autour du 3^{me} Mr et le 2^e D entre la 3^{me} paire.
4. 1^{er} Mr prend la 2^{me} paire, sa D la 3^{me} et ils vont tous 6 en avant l'un vis à vis de l'autre, ensuite 1^{er} Mr et D 1^{er} tour de Wals

3^e La chaine à 6. —

No 17.

1. M^r et D. tombent 1^{re} paire, ensuite M^r 1 tour la main droite à la 2^d. sa D. de même au 3^e M^r.
2. Ils se prennent par les mains tous 4 et ils ballancent dans une ligne et biau, ensuite M^r et D 1 tour la main gauche ensemble.
3. M^r fait face en-trait avec la 2^{me} paire, sa D. en-bas avec la 3^{me} ensuite ils se tournent tous 6 et vont l'un vis à vis de l'autre.
4. M^r fait face en-dehors avec les 2 M^{es}. sa D. de même avec les 2 D^{es} ensuite ils se tournent tous 6 et vont l'un vis à vis de l'autre.
5. M^r et D chassent l'un devant l'autre en se tenant la main droite en-haut ensuite ils rechassent en se tenant la main gauche en-haut.
6. La chaîne en-haut. —

No. 18.

Trio.

1^{re} Le M^r et D^e se croisent et tombent 1^{re} paire ensuite
Le M^r prend le 2^e D^e le M^r et ils vont tour
6 en avant.

2^{re} Le M^r tombe derrière autour de la 3^{me} D. la D.
remonte derrière autour du 2^{me} M^r ensuite le M^r
prend la 3^{me} paire. la D. la 2^{me} et ils vont tour 6 en avant

3^e
4. La chaîne à 6.

5^e
6. Promenade et Wals. —

No 19.

1. 1^{er} M^r et D. chassent l'un devant l'autre à gauche, ensuite
1 tour l'allemande
2. 1^{er} M^r et D. tombent 1 paire, ensuite 1 tour de Walt ensemble
3. 1^{er} M^r prend la 2^{me} D et ils font la Promenade derriere
autour du 2^{me} M^r
4. 1^{er} D. prend le 2^{me} M^r et ils font la Promenade derriere
autour de la 2^{me} D.
5. 1^{er} M^r et D. montent au milieu, ensuite ils se croisent
et tombent 1 paire
6. chainé en haut.

Op. 20

1^{me} Fig. Le M^r recule sa D. en changeant, les mains, ensuite
la D. recule son M^r en changeant les mains, en même
temps la 2^{me} paire fait de même, en observant que le M^r
recule le premier

2. Le M^r & D. se croisent et tombent 1^{re} paire, ensuite 1^{er} M^r
1^{er} tour de Walt avec la 2^{me} D. sa D. de même avec le
2^{me} M^r

3. 1^{er} M^r et D. montent au milieu, ensuite ils se croisent
et tombent 1^{re} paire.

4. La chaîne en haut.

No. 21.

- 1^m 1^r D. tombe derrière autour de la 2^m D. son Mr la suit ensuite
- Fig. 1^m Mr 1 tour de Wals avec la 2^m D. sa D. de même avec le 2^m Mr
- 2^m 1^r Mr remonte derrière autour de la 2^m D. sa D. le suit, ensuite
1^r Mr et D. 1 tour de Wals ensemble
3. 1^r Mr et D. tombent 1 paire ensuite 1^r Mr donne 1 tour la main
droite à la 3^m D. sa D. de même au 2^m Mr
4. 1^r Mr. chasse en dehors avec la 2^m D. sa D. de même avec le 3^m Mr
ensuite ils se tournent tous 4 et vont l'un vis à vis de l'autre
5. 1^r Mr et D. chassent l'un devant l'autre à gauche, ensuite
1 tour à l'allemande.
6. Le chaîne en-haut. —

No. 22.

1. Le 1^{er} et 3^{me} Mr changent de place, ensuite le Mr 1^{er} tour de. Wals avec la 3^{me} D. 3^{me} Mr de même avec la 1^{re} D.
2. Le 1^{er} et 3^{me} D. changeant de place, ensuite chaque 1^{er} Mr 1^{er} tour de Wals avec sa propre D.
3. La 3^{me} paire le grand S.
4. Le Mr et D. la chaîne en-haut.
5. Le Mr et D. chassent l'un devant l'autre, ensuite 1^{er} tour l'allemande
6. Le Mr donne 1^{er} tour la main droite à la 2^{me} D. sa D. de même au 3^{me} Mr ensuite le Mr et D. un à la main gauche ensemble.

No. 23.

1. Le 1^{er} M^r descend avec sa propre D. ensuite ils remontent avec la 3^{me} D. en sorte que les 2 D. ont changé de place
2. Le 3^{me} M^r remonte la 1^{re} D. à sa 1^{re} place, ensuite il descend avec sa propre D. chacun un se trouve à leur 1^{re} place
3. Le 1^{er} M^r et D. tombent 1 paire, ensuite le 2^e & 8 entre la 2^{me} paire.
4. Le M^r et D. Le Rond en bas
5. Le M^r et D. montent au milieu, ensuite ils se croisent et tombent 1 paire
6. La chaîne en haut.

No. 24.

1. Le M^r et D. la double allemande.
2. Le M^r et D. se croisent, ensuite le M^r 1 tour de Wals avec la 2^{me} D. sa D. de même avec le 2^{me} M^r
3. Le M^r tombe derrière autour de la 2^{me} D. et 1 tour la main gauche a la 3^{me} D sa D. tombe en même tems derrière autour du 2^{me} M^r et 1 tour la main droite au 3^{me} M^r
4. Le M^r et D. chassent l'un devant l'autre, ensuite 1 tour l'allemande

5. La chaîne a 6. —

No 25.

- 1^{re} Le M^r et D. / tour la main droite, ensuite ils tombent
1^{re} paire.
- 2^e Le M^r fait face en bas avec la 3^{me} paire, ja D. en haut
avec la 2^{me} ensuite ils se tournent tous 6 et vont
l'un vis a vis de l'autre.
- 3^e M^r monte derrière autour de la 3^{me} D. ensuite derri-
ère autour de la 2^{me} en même temps ja D. tombe
derrière autour du 2^{me} M^r ensuite derrière autour
du 3^{me}
- 4^e Le M^r donne / tour la main droite à la 3^{me} D. ja D
de même au 2^{me} M^r ensuite le M^r et D. un 2^e tour
la main gauche ensemble
- 5^e Promenade et Walz -

No. 26.

1. Le 1^{er} D. tombe derrière la 2^{me} D. son M^r la suit, ensuite le M^r 1^{er} tour de Wale avec la 3^{me} D. sa D. de même avec le 2^{me} M^r
2. Le M^r donne 1 tour la main droite à la 2^{me} D. sa D. de même avec le 3^{me} M^r ensuite le M^r et D un $\frac{1}{2}$ tour la main gauche ensemble
3. Le M^r tombe derrière autour du 3^{me} M^r et le $\frac{1}{2}$ S entre la 3^{me} paire sa D. monte derrière au tour de la 2^{me} D et le $\frac{1}{2}$ S entre la 2^{me} paire
4. Le M^r et D. chassent l'un devant l'autre au milieu à gauche ensuite 1 tour l'allemande.
5. Le M^r et D. montent au milieu, ensuite ils tombent 1 paire.
6. La chaîne en bas.

No. 27.

Contre Dansé.

- Ils ont place en Quadrille $\begin{matrix} 2 \\ 3 \end{matrix}$ et l'on fait le grand Rond.
1. Les 4 Mes: vont vis à vis les D^s à leurs gauches, et ils chassent l'un à leur droite ensuite chaque M^r donne tour la main droite à la D. vis à vis
 2. Les 4 D^s vont vis à vis les Mes à leurs droites, et ils chassent l'un à leurs gauches, ensuite chaque M^r tour la main gauche avec sa propre D.
 3. Les 4 D^s vont en avant et Rigaudon, ensuite chaque D. passe autour de son M^r pour revenir en place.
 4. Les 4 Mes: vont en avant et Rigaudon, ensuite chaque M^r passe au tour de sa D. pour revenir en place.
 5. Les 2 paires N^o 1 et 3 vont en avant et Rigaudon ensuite ils font la $\frac{1}{2}$ chaine pour revenir à leurs 1^{re} place, en même tems les 2 paires N^o 2 et 4 font chassé dessus et dessous.
 6. Les 2 paires N^o 2 & 4 vont en avant et Rigaudon ensuite ils font la $\frac{1}{2}$ chaine pour revenir à leurs 1^{re} place, en même tems les 2 paires N^o 1 & 3 chassé dessus et dessous. —

No. 28. Contre Dansf

1. Le 1^{er} Mr et D. tombent derrière autour du 2^{me} Mr en se tenant la main droite en haut, ensuite le 1^{er} Mr 1 tour de Wals avec la 2^{me} D. sa D. de même avec le 3^{me} Mr.
2. Le 1^{er} Mr et D. remonte derrière au tour du 2^{me} Mr ensuite le 1^{er} Mr et D. 1 tour de Wals Ensemble
3. Le 1^{er} Mr et D. tombent 1 paire ensuite le 1^{er} Mr descend entre la 3^{me} paire et remonte derrière autour de la 3^{me} D. sa D. monte entre la 2^{me} paire et tombe derrière autour du 2^{me} Mr.
4. Le 1^{er} Mr prend les 2 D. sa D. les 2 Mes et ils vont tous 6 en avant l'un vis à vis de l'autre, ensuite le 1^{er} Mr et D. 1 tour et Demi de Wals ensemble
5. Le 1^{er} Mr 1 tour l'allemande avec la 3^{me} D. sa D. de même avec le 2^{me} Mr. ensuite le 1^{er} Mr et D. un 1/2 tour l'allemande ensemble
6. La chaîne en haut.

N^o 29.

Dynamic markings and other annotations include:

- First system: *f: p:*, *f: p:*, *f: p:*, *f: p:*, *forte*, *p:*, *f: p:*, *f: p:*, *f: p:*
- Second system: *ff:*
- Third system: *ff:*
- Fourth system: A fermata and a wavy line.
- Fifth system: A fermata.

Jeu de Dans 432 Françoise.

- Les fonts placés en quadrille et l'on fait le grand Rond.
1. Fig. chaque M^r et D. se donnent un à tour la main droite et ils font la rigaudon en se tenant par les mains tous 8 chaque M^r et D. retournent un à tour et se tenant par les mains tous 8 et rigaudon.
 2. Les 7 M^s. chassent en dedans et les D en dehors et ils se tiennent tous 8 en figure de double moulinets, ensuite chaque M^r et D. 1 tour la main droite ensemble.
 3. Les 2 paires N^o 1 et 3. chassent en dedans au milieu a gauge en sorte que chaque M^r et D. vis a vis se trouvent l'un vis a vis de l'autre et Rigaudon, ensuite ils changent tous 4 de place.
 4. Les 2 paires N^o 2. et 4 a leurs tous de même. Ils ont tous 8 change de place.
 5. Ils font tous 8 la 1/2 chaine pour revenir a leurs 1^{re} place.
 6. Ils font tous chassé en quare, chaque M^r avec sa propre D.

No. 30. Contre Danse.

1. *Fig.* 1^{re} M^r et D. descendent au milieu, ensuite 1^{re} M^r en tour la main gauche a la 2^{me} D. sa D. de même au 3^{me} M^r
2. 2^e M^r prend la 2^{me} paire, sa D. la 3^{me} et ils vont tous 6 en avant l'un vis a vis de l'autre ensuite 1^{re} M^r tombe derriere autour du 2^e M^r sa D. remonte derriere autour de la 3^{me} D.
3. 1^{re} M^r Ballance avec la 3^{me} D. sa D. de même avec le 2^e M^r ensuite 1^{re} M^r et D. se tournent et ils font 1 tour de Wals ensemble
4. 1^{re} M^r Ball. avec la 2^{me} D. sa D. de même avec le 3^{me} M^r ensuite 1^{re} M^r et D. se tournent et ils font 1 tour de Wals ensemble
5. 1^{re} M^r et D. montent au milieu, ensuite ils se croisent et tombent 1 paire.
6. 1^{re} M^r et D. chassent l'un devant l'autre a gauche, ensuite 1 tour l'allemande. —

No. 31.

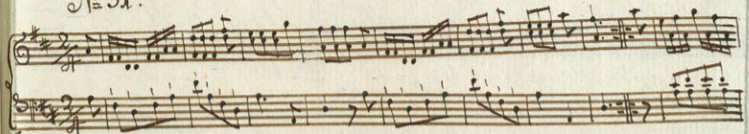

cresc: forte.

Solo.

1. *1^{er} M^r et D. dos à dos, ensuite 1 tour de Wals*
2. *1^{er} M^r ballance avec la 2^{me} D. ensuite 1 tour l'allemande de même avec la 2^{me} M^r.*
3. et 4. *1^{re} D. tombe derriere autour du 2^{me} M^r passe au milieu et remonte derriere autour de la 3^{me} D. son M^r la suit ils montent au milieu l'un vis à vis de l'autre, ensuite 1^{er} M^r tombe derriere autour de la 2^{me} D. sa D. derriere autour du 2^{me} M^r*
5. *1^{er} M^r prend la main gauche de sa D. et passe des deux bras en changeant de place, ensuite 1 tour l'allemande sans se quitter les mains*
6. *Le chaine en-haut. —*

No 32.

Contra Dans Francoise
Ils font place en quadrille ^{1 2} et l'on fait le grand Rond

1. Les 2 paires N^o 1 & 3 vonts en avant et sig. le M^r N^o 1 et la D. N^o 3 vonts au milieu de la paire N^o 4 le M^r N^o 3 et la D. N^o 1 vonts au milieu de la paire N^o 2 et sig. les 2 paires N^o 2 & 4 font en même tems chasfe ouvert, ensuite ils se donnent tous 8 1 tour la main pour revenir a leurs 1^{re} place
2. Les 2 paires N^o 2 et 4 a leurs tour de même
3. Les 2 paires N^o 1 & 3 vonts en avant et sans sig. chaque M^r et D. chasfent l'un devant l'autre chaque M^r et D. vis a vis chasfe en tournant un $\frac{1}{2}$ tour, ensuite ils chasfent tous 4 en arriere
4. Les 2 paires N^o 2 & 4 a leurs tour de même. Ils ont tous 8 change de place
5. chaque M^r prend la main droite de la D. a sa gauche et ils forment tous 8 le double moulinet en bas, les D^s en de dans et les M^{rs} en dehors, ils se tournent un $\frac{1}{2}$ tour en sorte que les M^{rs} se trouvent en de dans et sig adon
6. chaque M^r 1 tour la main droite avec la même D. ensuite chaque M^r 1 tour la gauche avec sa propre D.
7. Les paires N^o 1 & 3 vonts en dehors autour de les paires N^o 2 et 4 pour revenir a leurs 1^{re} place.
8. Les 2 paires N^o 2 et 4 a leurs tour de même

N^o 35. Contre Dansj:

Dynamic markings and performance instructions include:

- piano.*
- forte*
- trio*
- p:*
- f:*
- for:*

1. 1^{er} Mr et D. croisent, ensuite ils tombent 1 paire.
2. 1^{er} Mr. tour le rond avec le 2^d D. sa D. de même avec le 3^e Mr.
3. 1^{er} Mr et D. ballancent en se tenant la main droite en haut, ensuite le 1^{er} Mr passe autour de la 3^{me} D. sa D. de même autour du 2^{me} Mr.
4. 1^{er} Mr et D. ballance en se tenant la main gauche en haut ensuite le 1^{er} Mr passe autour de la 2^{me} D. sa D. de même autour du 3^{me} Mr.
5. 1^{er} Mr et D. chassent l'un devant l'autre à gauche, ensuite 1 tour L. allemande.
6. La chaîne en trait. —

No 34.

Contre Danss Françoise.

1. Les 4 D^s vont vis a vis les Mes. à leurs gauche et Rigaudon, Ensuite au Mes vis a vis et Rigaudon.
2. Les 4 Mes. vont vis a vis les D^s à leurs droite et Rigaudon, Ensuite a les D^s vis a vis et Rigaudon.
3. Les 2 paires N^o 1 & 2 vont l'un vis a vis d l'autre et oblig les 2 paires N^o 3 et 4 de meme Ensuite ils se tournent tous 8 sur la place et Rigaudon.
4. chaque M^e et D^e vis a vis, fait chassé en quare ensemble.
5. tous 8 forment une ligne en bas, en sorte que les D^s N^o 1 & 2 se placent entre leurs Mes. les 2 D^s N^o 3 & 4 de meme Rigaudon. Ils font tous 8 chassé en tournant sur la place et Rigaudon.
6. Les 2 paires N^o 1 & 3 forment les arcade, et les 2 paires N^o 2 & 4 s'acheminent en vals et ils passent dessous les arcade pour revenir chaque un a leur 1^{re} place.
7. Les 2 paires N^o 1 & 3 font les glissade en quare, en meme tems les 2 paires N^o 2 & 4 forment une ligne au milieu, les Mes. en de dans et les D^s en dehors et Rigaudon. Ensuite chaque N^o 1 & 2 tour la main droite ensemble pour revenir chaque un a leur 1^{re} place.
8. Les 2 paires N^o 2 & 4 font a leurs tour les glissade, et les 2 paires N^o 1 et 3 forment la ligne.

No 35. Contre Dans:

Françoise.

- Fig 1^{re} Le Mr prend la main gauche de sa D et passe dessous le
bras en changeant de place, ensuite 1 tour l'alle-
mande sans se quitter les mains
2. Le Mr et la 2^{me} D. chassent l'un devant l'autre à
gauche, ensuite 1 tour l'allemande, sa D. de même
avec le 2^{me} Mr.
3. Le Mr monte derrière autour de la 2^{me} D et le $\frac{1}{2}$ 8 entre
la 2^{me} paire sa D tombe derrière autour du 3^e Mr
et le $\frac{1}{2}$ 8 entre la 3^{me} paire.
4. Le Mr prend la 2^{me} paire, sa D. la 3^{me} et ils vont
tour 6 en avant l'un vis à vis de l'autre, ensuite
1 Mr et D 1 tour de Walz ensemble.
5. Le Mr 1 tour l'allemande avec la 3^{me} D sa D de même avec le 2^e Mr
ensuite 1 Mr et D un $\frac{1}{2}$ tour l'allemande à gauche ensemble.
6. La chaîne en haut. —

No. 36.

1. Le 1^{re} pair chassent en haut, la 2^{me} pair en bas, ensuite ils se tournent tous 4 et vont l'un vis a vis de l'autre
 2. Le 1^{er} Mr chassé en dehors avec la 2^{me} D sa D. de même avec le 2^{me} Mr ensuite ils se tournent tous 4 et vont l'un vis a vis de l'autre.
 3. Le 1^{er} Mr et D se croisent, ensuite le 1^{er} Mr 1 tour la main droite a la 3^{me} D sa D. de même au 2^{me} Mr.
 4. Le 1^{er} Mr donne 1 tour la main gauche a la 2^{me} D. de même au 3^{me} Mr ensuite le 1^{er} Mr et D un $\frac{1}{2}$ tour la main droite Ensemble
- Sub Promenade et Wald. —

No. 37.

1. La 1^{re} et 2^{me} D. se tiennent les mains en haut, le 1^{er} M^r passe dessous leurs bras et remonte derrière autour de sa propre D. pour revenir à son 1^{re} place
2. Les 1^{er} et 2^{es} M^r se tiennent les mains en haut, la 1^{re} D. passe dessous leurs bras et remonte derrière autour de son propre M^r pour revenir à sa 1^{re} place
3. Le 1^{er} M^r et D. tombent une paire, ensuite ils prend la 2^{me} paire et ils sont face en haut tous 4. —
4. Le 1^{er} M^r et D. se croisent l'un vis à vis de l'autre Le 1^{er} M^r donne tour la main droite à la 2^{me} D. sa D. de même au 2^{me} M^r Ensuite le 1^{er} M^r et D. un $\frac{1}{2}$ tour la main gauche ensemble
5. Le 1^{er} M^r recule sa D. en se tenant les mains croisées, La D. se tourne dessous le bras droite et plie la gauche sur le dos ensuite le 1^{er} M^r passe dessous le bras en changeant de place
6. Le 1^{er} M^r et D. retournent de même

No. 38.

1. Le 1^{er} M^r et D. descendent au milieu, ensuite le M^r donne 1^{er} tour la main gauche à la 2^{me} D. sa D. de même à 3^{me} M^r
2. Le M^r chasse en dehors avec la 3^{me} D. sa D. de même avec le 2^{me} M^r ensuite ils se tournent tous 7 et vont l'un vis à vis de l'autre
3. Le M^r remonte derrière autour de la 2^{me} D. sa D. tombe derrière autour du 3^{me} M^r prend la 2^{me} paire. sa D. la 3^{me} et ils vont tous 6 en avant l'un vis à vis de l'autre.
4. Le M^r et D. chassent l'un devant l'autre au milieu à gauche ensuite 1^{er} tour l'Allemande
5. Le M^r et D. changent de place en se tenant la main droite en haut ensuite ils rechassent en se tenant la main gauche en haut.
6. La Chainé en haut

No. 39.

1. Fig 1^{re} M^r et D. se donnent 1 tour la main droite
ensuite tombent 1 paire. —
2. 1^{re} M^r et D. dos à dos ensuite 1 tour L. allemande
3. 1^{re} M^r ballance avec la 3^{me} D et 1 tour de Wald,
fa D. de même avec le 2^{me} M^r.
4. 1^{re} M^r et D. montent au milieu, ensuite ils se
croisent et tombent 1 paire.
5. 1^{re} M^r et D. la chaîne en-haut.
6. 1^{re} M^r et D. le Rond en bas —

No. 40.

1. Les 2 premiers paires 1 tour le Moulinets.
2. 1^r Mr et D. tombent 1 paire, ensuite 1^r Mr 1 tour de Wals avec la 3^{me} D. sa D de meme au 3^{me} Mr
3. 1^r Mr et D. ballancent et 1 tour le rond avec la 3^{me} paire
4. 1^r Mr ballance avec la 2^{me} D et 1 tour de Wals, sa D. de meme avec le 2^{me} Mr.
5. La 1^r D. va seul en dehors, son Mr. la suit, Ensuite le Mr. va en dehors, et sa D. le suit
1^r Mr et D. dos à dos et 1 tour de Wals.

No. 41.

1. ^{Fig} 1^{er} Mr et D se donnent 1 tour la main droite, ensuite ils tombent 1 paire.
2. 1^{er} Mr chasse en dehors au biau avec le 3^{me} D sa D. de même avec le 2^{me} Mr.
3. Chaque Mr garde la même D. et ils font 1 tour le rond à 4.
4. 1^{er} Mr et D montent au milieu, ensuite ils se croisent et tombent 1 paire.
5. 1^{er} Mr recule sa D. en changeant les mains, ensuite le Mr recule, la 2^{me} paire de même en observant que le Mr recule avant.
6. La chainé en haut.

No. 42.

1. ¹ Fig 1. M^r et D. tombent 1^{re} paire, ensuite M^r 1^{er} tour la main droite a la 3^{me} D. sa D. de meme au 3^{me} M^r
2. 1^{er} M^r et D. se croisent et ils remontent a leur 1^{re} place
3. 1^{er} M^r et D. le grand S. —
4. 1^{er} M^r et D. prend la 3^{me} paire et ils sont face en haut tous 4 ensuite 1^{er} M^r 1^{er} tour de Wall avec la 2^{me} D. sa D. de meme avec la 2^{me} M^r
5. 1^{er} M^r et D. ball. au milieu en linie en se tenant la main droite en haut, ensuite ils changent de place en se tenant la main gauche en haut
6. 1^{er} M^r donne 1^{er} tour la main droite a la 2^{me} D. sa D. de meme au 3^{me} M^r Ensuite 1^{er} M^r et D. un 1/2 tour la gauche Ensemble

No. 43.

- Fig 1. 1. M^r et D. vont faire face en bas avec la 2^{me} paire; ensuite
1. M^r tour la main droite à la 3^{me} D. sa D. tour la gauche au
3^{me} M^r
2. 1. M^r et D. prend la 3^{me} paire et ils sont face en haut
tous 4 ensuite 1. M^r tour de Wald avec la 2^{me} D. sa D.
de même avec le 2^{me} M^r
3. 1. M^r chaise en dehors avec la 3^{me} D. sa D. de même avec le
2^{me} M^r. ensuite ils se tournent tous 4 et vont l'un vis a vis
de l'autre
4. 1. M^r chaise en dehors avec le 2^{me} D. sa D. de même avec
le 3^{me} M^r. ensuite ils se tournent tous 4 et vont l'un vis
a vis de l'autre
5. 1. M^r et D. montent au milieu, ensuite ils se croisent et tombent
1 paire
6. La chaine en haut. —

N^o 44.

- Fig 1. La 1^{re} D tombe derriere autour de la 2^{me} D. son Mr. la suit
le Mr. tour la main droite a la 2^{me} D. sa D. de meme
au 2^{me} Mr.
2. 1^{re} Mr. remonte derriere autour de la 2^{me} D. pour revenir
a son 1^{re} place sa D. le suit, ensuite 1^{re} Mr. et D. 1 tour le
Wals ensemble.
3. 1^{re} Mr. et D. tombent 1 paire, ensuite 1^{re} Mr. tour la main
droite a la 3^{me} D. sa D. de meme au 3^{me} Mr.
4. 1^{re} Mr. dos a dos avec la 2^{me} D. et 1 tour de Wals, sa D
de meme avec le 2^{me} Mr.
5. Le rond a 6.
6. 1^{re} Mr. et D. chassent l'un devant l'autre a gauche,
ensuite 1 tour L'allemande. —

N^o 45.

of Opera Lilla.

1. *M.* et *D.* se prennent avec 1. main sur le *Dos* et ils tombent
derrière autour du 2^m *M.* ensuite 1 tour de *Wals* ensemble
2. *M.* & *D.* se prennent avec les mains comme avant et ils tombent
derrière, autour de la 3^m *D.* ensuite 1 tour de *Wals* ensemble
3. 1 *M.* remonte derrière autour du 3^m *M.* la *D.* remonte derrière de même
de la 3^m *D.* ensuite ils se croisent au milieu et remontent derrière
autour de la 2^m paire, ils ont tous deux changé de place
4. 1^r *M.* dos a dos avec la 2^m *D.* et 1 tour de *Wals* la *D.* de
même avec le 2^m *M.*
5. 1^r *M.* prend la main gauche de sa *D.* et ils passent au
dessus de la tête du 2^m *M.* ensuite 1 tour de *Wals* ensemble
6. La chaîne en haut.

No. 46.

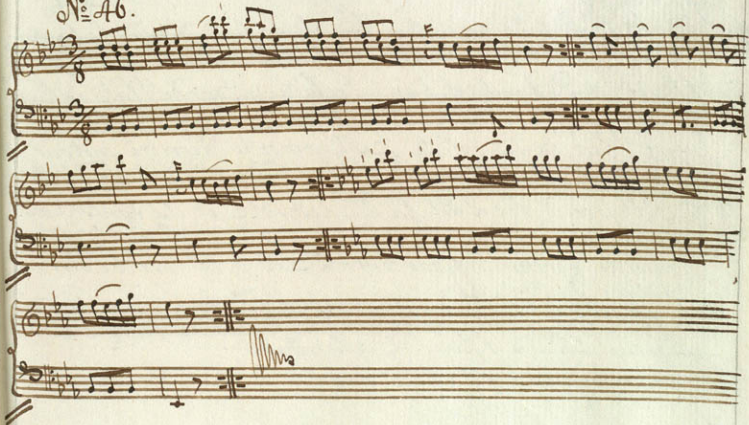

1. La 1^{re} D. Descend au milieu son M^r. la suit, La D. se tourne et suit son M^r. en changeant 4 fois les mains.
2. 1^{re} M^r. et D. tombent 1^{re} paire ensuite en tour de M^r. ensemble.
3. 1^{re} M^r. fait face en bas avec la 3^{me} paire, sa D. en haut avec la 2^{me} ensuite 1^{re} M^r. remonte derrière autour de la 3^{me} D. sa D. tombe derrière autour du 2^{me} M^r.
4. 1^{re} M^r. prend les 2 D^s sa D. les M^r. et ils vont tous 6 en avant l'un vis à vis de l'autre, ensuite 1^{re} M^r. remonte derrière autour de la 2^{me} D. sa D. tombe derrière autour du 3^{me} M^r.
5. 1^{re} M^r. et D. chassent l'un devant l'autre au milieu à gauche. Ensuite 1 tour L'allemande
6. La chaîne en haut. —

N^o 47.

of Opera Lilla.

1. Fig. 1. M^r et D. 1 tour de Wals, ensemble ensuite ils tombent
1 paire.
2. 1^r M^r donne 1 tour la main droite à la 2^{me} D et 1 tour la
gauche à la 3^{me} D sa D. de même avec le 3^{me} et 2^{me} M^r
3. 1^r M^r garde la 3^{me} D. sa D. le 2^{me} M^r et ils charpent tous 4^{ms}
au milieu en biais en changement les mains, ensuite chaque
M^r 1 tour de Wals avec la D. quittent.
4. 1^r M^r et D. 1 tour L'allemande à droite, ensuite 1^r M^r
1 tour L'allemande à gauche avec la 2^{me} D. sa D.
de même avec le 3^{me} M^r.
5. 1^r M^r prend la main gauche de sa D et passe dessous
le bras en changeant de place, ensuite 1^r l'alle-
mande sans se quitter les mains. -
6. La chaîne en-haut. -

No 48

