

Paris, ALPHONSE LEDUC, Éditeur, 3, rue de Grammont.

ŒUVRES NOUVELLES
POUR
VIOLONCELLE

CLASSIFICATION DES FORCES EN NEUF DEGRÉS :

1^{er}, 2^e, 3^e degrés : facile. — 4^e, 5^e, 6^e degrés : moyenne force. — 7^e, 8^e, 9^e degrés : difficile.

ÉTUDES

PAPIN (G.). — Douze Études pour violoncelle. . | 5^e, 6^e | 3 »

VIOLONCELLE ET PIANO

	Degrés.	Prix net.		Degrés.	Prix net.
BONIS (MEL.). <i>Méditation</i>	5 ^e	1 65	PAPIN (G.). Collection complète des <i>Concertos</i>		
— <i>Sérénade</i>	6 ^e	2 »	de L. BOCCHERINI :		
BRAGA (FR.). <i>Aubade</i>	5 ^e	1 35	<i>Premier Concerto</i> (en ut)	7 ^e	3 »
— <i>Chant d'Automne</i> , mélodie	5 ^e	1 35	<i>Deuxième Concerto</i> (en ré)	7 ^e	3 »
— <i>Prière</i>	6 ^e	1 »	<i>Troisième Concerto</i> (en sol)	7 ^e	3 »
DAVIDOFF (CH.). <i>Berceuse</i> , de César CUI	5 ^e	1 35	<i>Quatrième Concerto</i> (en ut)	7 ^e	3 »
DEBUCQUET (H.). <i>Berceuse</i>	5 ^e	1 65	— <i>Méditation</i>	6 ^e	2 »
DELSART (J.). <i>Prélude</i> , de A. LIADOFF (Op. 11)	6 ^e	1 65	RABAUD (H.). <i>Mazurka</i> , de A. BORODINE	6 ^e	1 65
GRESSE (A.). Op. 22. <i>Romance sans paroles</i>	5 ^e	2 50	— <i>Mazurka</i> , de A. LIADOFF		
HESS (CH.-L.). <i>Scherzetto</i>	5 ^e	2 50	(Op. 11)	6 ^e	1 65
LEROUX (X.). <i>Les Perses</i> , tragédie d'Eschyle,			VIERNE (L.). Deux pièces :		
transcriptions :			I. <i>Le Soir</i>	6 ^e	1 65
<i>Lamento</i>	5 ^e	1 35	II. <i>Légende</i>	6 ^e	1 65
<i>Invocation</i>	5 ^e	1 65			

VIOLON ET VIOLONCELLE

HUS-DESFORGES. Op. 30. *Trois Duos*. | 8^e | 3 35

VIOLON ET VIOLONCELLE

Avec accompagnement de PIANO.

KŒCHLIN (CH.). Op. 6^{ter}. *Andante*. . . . | 6^e | 2 »

VIOLONCELLE

Avec accompagnement de HARPE et d'ORGUE-HARMONIUM.

PAPIN (G.). *Méditation* | 6^e | 3 »

PIERNÉ (G.). *Offertoire*, intermezzo de la

1^{re} suite d'orchestre (ou grand Orgue). | 7^e | 3 »

La partie de grand Orgue seule. | 7^e | 1 50

Pour recevoir franco, envoyer le prix indiqué.

Tous droits de reproduction et d'exécution réservés pour tous pays.

MUSIQUE POUR LE VIOLONCELLE

NOTA. — Ces morceaux sont classés par Degrés:

1^{re}, 2^e, 3^e Degrés (facile); — 4^e, 5^e, 6^e Degrés (moyenne force); — 7^e, 8^e, 9^e Degrés (difficile)

MÉTHODES

Auteur	Description	Degrés	Pr. Nets
DEPAS (E.)	Méthode élémentaire, Fl in-B \flat	1 ^{re} 2 ^e	1 ^{re} 2 ^e
RABAUD (H.)	Professeur de Violoncelle au Conservatoire Op. 12. Méthode complète, Nouvelle édition, revue, corrigée et augmentée de Douze Etudes Nouvelles.	10	10

ÉTUDES

Auteur	Description	Degrés	Pr. Nets
COKKEN	15 Etudes Mélodiques sur des Thèmes d'Auber, Adam, Donizetti, Hérold, Meyerbeer, avec Accompl. (ad lib.) d'un 2 ^e Violoncelle, revues par FR. HÖLZNER.	6 ^e	5
DUPORT (J.L.)	Essai sur le Doigté et sur la Conduite de l'Archet.	20	20
	— 24 Exercices dans tous les tons majeurs et mineurs (Extraits de l'Essai)	4	4
	1 ^{re} Livre	4	4
	2 ^e Livre	4	4
DOTZAUER (J.J.F.)	Op. 47. Douze Exercices ou Etudes (avec basse chiffrée)	3 ^e -7 ^e	3
	Op. 120. Dix-Huit Exercices progressifs.	4 ^e -8 ^e	3
LÉE (S.)	Op. 104. Le Premier Pas du jeune Violoncelliste. 50 Petites Etudes ou Pièces faciles et progressives, avec Accompagnement d'un deuxième Violoncelle (ad libitum).	1 ^{re} -2 ^e	3,35
	Op. 105. Huit Etudes caprices.	8 ^e	2,50

FANTAISIES, MORCEAUX DE GENRE, ETC.

POUR LE VIOLONCELLE

Avec Accompagnement de Piano

Auteur	Description	Degrés	Pr. Nets
BORGHINI (G.)	Andante et Mazurka	7 ^e	2,50
BRAGA (FR.)	Romance	6 ^e	1,65
BRAGA (G.)	Napolitanella, Sérénade	4 ^e	1,65
BROUSTET (ED.)	Rêve après le Bal, Scherzo	5 ^e	1,65
ERLANGER (G.)	Op. 47. Six Pensées mu- sicales	4 ^e	1,65
	1 ^{re} Pensée (en SI \flat Maj.)	4 ^e	1,65
	2 ^e — (en RÉ Min.)	5 ^e	1,65
	3 ^e — (en FA Maj.)	5 ^e	1,35
	4 ^e — (en LA Min.)	6 ^e	2,50
	5 ^e — (en RÉ Maj.)	4 ^e	1,35
	6 ^e — (en MI Maj.)	5 ^e	1,65
	Les 6 Numéros réunis brochés.	6	6
GÉNIN (B.)	Deux Morceaux de Salon, N ^o 1 Réverie	5 ^e	1,65
	N ^o 2 Berceuse	5 ^e	2
HÜE (G.)	Romance	8 ^e	1,65
LÉE (S.)	6 Petites Fantaisies faciles et brillantes	3 ^e	1,65
	N ^o 1, Sémiramide	3 ^e	1,65
	" 2, L'Italienne à Alger	3 ^e	1,65
	" 3, Oberon	3 ^e	1,65
	" 4, Mathilde de Sabran	3 ^e	1,65
	" 5, Freyschütz	4 ^e	1,65
	" 6, Moïse	4 ^e	1,65
NATHAN (E.)	Aïda de C. VERDI, Fantaisie	7 ^e	2,50
PESSARD (E.)	Op. 35. L'Alsacienne Pièce en Ré mineur.	7 ^e	2
	Op. 58. Rêve de Jeune Fille	4 ^e	1,35
	Op. 76. Gavotte-Improvisé (Ut, Sol, Ré, La.)	5 ^e	2
	Coquetterie, Pièce en La majeur	6 ^e	2
PIERNÉ (G.)	Op. 7. Sérénade	6 ^e	2
	Op. 16. Caprice	7 ^e	2
	Op. 21. Expansion, Romance sans Paroles	7 ^e	2
POORTEN (A.)	Cantilène, de V. VOLNETSCH	7 ^e	1,65
RABAUD (H.)	Op. 5. 1 ^{re} Romance sans Paroles	5 ^e	2
	Op. 10. Arioso	5 ^e	2
	Op. 11. 2 ^e Romance sans Paroles	5 ^e	2
	Op. 13. Réverie, 1 ^{re} Morceau de Salon	6 ^e	1,65
	Op. 14. Sérénade, 2 ^e Morceau de Salon	7 ^e	2

Auteur	Description	Degrés	Pr. Nets
RABAUD (H.)	Op. 45. Premier Concertino	7 ^e	4 ^e
	Op. 46. Cantabile	6 ^e	2
	Op. 47. Allegro de Concerti	7 ^e	3
	Andante, Extrait du 1 ^{er} Concertino	6 ^e	1,50
RATEZ (E.)	Op. 8. Douze Pièces Pittoresques		
	1 Romance	7	A l'Aube
	2 Doux Souvenir	8	Chevauchée
	3 Mélancolie	9	Tristesse
	4 Canon	10	Joyeux Retour
	5 Le Cœur du Poète	11	Scherzo
	6 Danse Russe	12	Adieu
	(1 Volume Fl. Bib. Leduc N ^o 107)	5 ^e -6 ^e	4
	La Partie de Violoncelle seule		1,50
REUCHSEL (J.)	Op. 8. Nocturne	8 ^e	2
	Op. 9. En traversant le Village, Villanelle	7 ^e	2,50
SAMIE (A.)	Op. 2. L'Exilé, Mélodie	6 ^e	2

VIOLONCELLE SEUL

Auteur	Description	Degrés	Pr. Nets
LÉE (S.)	Ecole du Style moderne, Douze Fantaisies divisées en deux suites, Chaque suite	4 ^e -5 ^e	2

DUOS

PIANO ET VIOLONCELLE

Auteur	Description	Degrés	Pr. Nets
BATTA (A.)	Op. 53. Sommeil de Nanine.	4 ^e	1,35
CUVILLON (PH.)	Berceuse et Prière	2 ^e	2
DEPAS (E.) et MENKE-LÉVY	La Voile égarée, Fantaisie dramatique.	5 ^e	2
FARRENQ (L.)	Op. 46. 1 ^{re} Sonate.	7 ^e	5
GHYS (H.)	Air de Louis XIII.	5 ^e	2
LÉE (S.) et LEDUC (A.)	L'Adieu, de SCHUBERT.	3 ^e	2
	L'Arabesque, Fantaisie gracieuse	4 ^e	2
	Le Désir, de SCHUBERT	3 ^e	2
	Le Barbier de Séville, Fantaisie	5 ^e	2
	Le Carnaval de Venise, Fant. gracieuse	6 ^e	2
	La Cenerentola, Fantaisie brillante	6 ^e	2,50
	Daniel, Fantaisie dramatique	6 ^e	2,50
	Départ, Boléro	5 ^e	2,50
	Départ de l'Helvétie, Fant. gracieuse	4 ^e	2
	Départ du Village, Fant. gracieuse	3 ^e	2
	Don Juan, Fantaisie	6 ^e	2,50
	Dors mon Ange, Fantaisie gracieuse	3 ^e	2
	Elle est partie, Morceau de Salon	5 ^e	2
	L'Invitation à la Valse, de WEBER	9 ^e	2,50
	Le Lido, Fantaisie brillante	6 ^e	2
	La Mère du Chasseur, Fantaisie	5 ^e	2,50
	La Norma, Fantaisie	4 ^e	2
	Oberon, Fantaisie brillante	8 ^e	2,50
	Parisina, Fantaisie brillante	3 ^e	2
	Petite Fleur des Bois, Fant. brill.	4 ^e	2,50
	Rondo Montagnard.	3 ^e	2
	Sémiramide, Fantaisie	5 ^e	2
	La Sérénade, de SCHUBERT	4 ^e	2
	Si j'étais Roi, Fantaisie	4 ^e	2
	Les Soirées d'Hiver, 6 Fantaisies		

Concertantes:

N ^o 1. Capuletti	3 ^e	2
" 2. Cor des Alpes	3 ^e	2
" 3. Il Furioso	4 ^e	2
" 4. I Puritani	5 ^e	2
" 5. La Straniera	4 ^e	2
" 6. Thème Italien	3 ^e	2
Souvenir d'Allemagne, Fantaisie	3 ^e	2
Thème, de MERCADANTE, Fantaisie	4 ^e	2

POORTEN (A.)	Prélude, de S. BACH.	6 ^e	1,65
RABAUD (H.)	En Partant, N ^o 18 de Miniatures de CÉSAR CUI, Transcription	6 ^e	1,35
DANCLA (CH.)	Les Rayons d'Or, Valses	4 ^e	3

DEUX VIOLONCELLES

Auteur	Description	Degrés	Pr. Nets
DOTZAUER (J.J.F.)	Op. 52. Douze petites pièces, en deux Livres:		
	1 ^{re} Livre	5 ^e	3 ^e
	2 ^e Livre	5 ^e	3
GUÉRIN (E.)	Trois Duos faciles	6 ^e	3
HUS-DESFORGES	Op. 30. Trois Duos	8 ^e	3,35
	Op. 47. Trois Duos progressifs et élémentaires	6 ^e	3,35
OFFENBACH (J.)	Op. 19. Trois Duos très faciles.	2 ^e	3
	Op. 20. Trois Duos faciles.	3 ^e	3
	Op. 21. Trois Duos concertants.	5 ^e	4
	Op. 34. Trois grands Duos con- certants.	7 ^e	5
	Op. 35. Trois grands Duos bril- lants et concertants.	8 ^e	5
SCHÖNEBECK	Op. 12. Six Duos concer- tants.		
	1 ^{re} Livre	5 ^e	3
	2 ^e Livre	6 ^e	3
STIASNY (J.)	Op. 4. Douze petites Pièces à l'usage des commençants	1 ^{re} -4 ^e	3
	Op. 5. Six Pièces faciles.	6 ^e	3
	Op. 6. Trois Duos concertants	9 ^e	5
	Op. 8. Trois Duos concertants	7 ^e -8 ^e	4
	Op. 9. Six Pièces faciles.	6 ^e	3
	Six Duos, en 2 Livres:		
	1 ^{re} Livre	9 ^e	5
	2 ^e Livre	9 ^e	5
	Op. 41. Six Solos, avec Accompagnement d'un deuxième Violoncelle.	6 ^e	3

DEUX VIOLONCELLES

Avec Accompagnement de Piano

REUCHSEL (J.)	Op. 17. Barcarolle	5 ^e	2 ^e 50
---------------	--------------------	----------------	-------------------

DUOS

POUR VIOLONCELLE ET VIOLON

Avec Accompagnement de Piano

DELOFFRE et LÉBOUC	Duo concertant sur Si j'étais Roi	7 ^e	3
HILLEMACHER (PL.)	Élégie, Avec partie de Flûte remplaçant la partie de Violon.	2	2
REUCHSEL (J.)	Op. 17. Barcarolle	5 ^e	2,50

Pour les Trios, Quatuors, Quintettes pour Violoncelle et Instruments divers, consulter le Catalogue général.

VIOLONCELLE ET HARPE

HASSELMANS (A.)	Cantilène, de V. VOLNETSCH	6 ^e	2
-----------------	----------------------------	----------------	---

VIOLONCELLE

Avec Accompagnement de HARPE ou PIANO

et ORGUE-HARMONIUM

PAPIN (G.)	Andante Religioso	6 ^e	2
------------	-------------------	----------------	---

MÉLODIES

Avec Accompagnement de PIANO et de VIOLONCELLE

PESSARD (E.)	Dors! Berceuse, pour Voix de Soprano	2	
POISOT (CH.)	O Salutaris, pour Voix de Baryton ou de Contralto	1	

Pour recevoir franco, envoyer le prix indiqué.

Paris, ALPHONSE LEDUC, Editeur, 3, Rue de Grammont.

Tous droits d'Édition et d'Adaptation réservés pour tous les Pays.

98550, 2

I^{re} SONATE

pour Piano et Violoncelle.

L. FARRENC
Op. 46.

All^o moderato.

VIOLONCELLE.

VIOLONCELLE

VIOLONCELLE.

9
Dol

p *Cre*

scen - do *f* *p*

Cresc.

Dim.

Dol

f

sf

2

VOLONCELLE.

p

f *tr* *tr* *tr* *tr* *tr*

p *Dol.*

p

Poco ritard

a Tempo.

Cre - - - sen - - - do *p*

VIOLONCELLE.

ANDANTE
SOSTENUTO.

p

Cresc. *Dim.*

p *Dol.*

p *Cresc.* *fp*

Crescen

do. *pp* *Cresc.*

Dol.

3

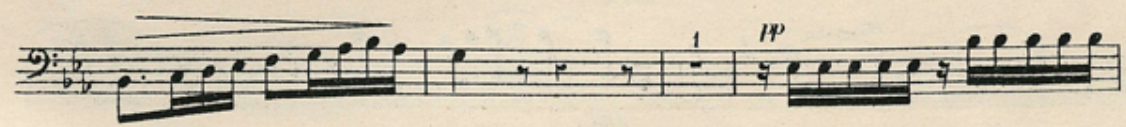
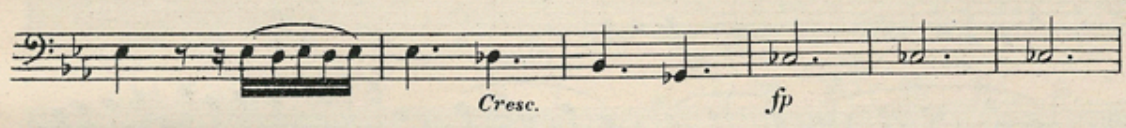

VIOLONCELLE.

FINALE. *Allègro.*

PIANO. *p* *mf* *Cresc.* *p* *Cresc.* *Dol.* *Dol.*

VIOLONCELLE.

- Staff 1: *p*
- Staff 2: *p*
- Staff 3: *f*, *f¹*, *2^a*, *1*
- Staff 4: *mf*, *Cresc.*
- Staff 5: *p*, *Cresc.*
- Staff 6: *p*, *Cresc.*
- Staff 7: *fp*, *f*, *Dim.*
- Staff 8: *p*
- Staff 9: *mf*, *Cresc.*
- Staff 10: *p*, *Cre - scen - do.*

Violoncelle musical score page 10, featuring ten staves of music in bass clef with a key signature of two flats. The score includes various musical notations such as slurs, accents, and dynamic markings. Fingerings are indicated by numbers 1-5 above notes. The piece concludes with a double bar line.

5 *p*

9 *p*

1 3 *p*

Cresc. *f* 3

p 3 *p*

Dol. *Cresc.* *p*

f *p*

2 *pp*

p

p

VIOLONCELLE.

- Staff 1: *Cresc.*, *p*
- Staff 2: *p*
- Staff 3: *f*
- Staff 4: *f*, *Cresc.*
- Staff 5: *Dim*, *p*
- Staff 6: *Cresc.*, *f*, *p*, *Cresc.*
- Staff 7: *scen*, *do.*
- Staff 8: *fp*
- Staff 9: *Sempre p*
- Staff 10: *pp*, *f*