Sächsische Landesbibliothek –
Staats- und Universitätsbibliothek Dresden
http://digital.slub-dresden.de/ppn322261198/199

Sächsische Landesbibliothek –
Staats- und Universitätsbibliothek Dresden
http://digital.slub-dresden.de/ppn322261198/200

Sächsische Landesbibliothek –
Staats- und Universitätsbibliothek Dresden
http://digital.slub-dresden.de/ppn322261198/201

Sächsische Landesbibliothek –
Staats- und Universitätsbibliothek Dresden
http://digital.slub-dresden.de/ppn322261198/202

Sächsische Landesbibliothek –
Staats- und Universitätsbibliothek Dresden
http://digital.slub-dresden.de/ppn322261198/203

Sächsische Landesbibliothek –
Staats- und Universitätsbibliothek Dresden
http://digital.slub-dresden.de/ppn322261198/204

Il Malmantile

Parte Seconda

Antonius Cleton Scul: Romæ Superiorum permissu.

Sächsische Landesbibliothek – Staats- und Universitätsbibliothek Dresden
http://digital.slub-dresden.de/ppn322261198/205

Sächsische Landesbibliothek –
Staats- und Universitätsbibliothek Dresden
http://digital.slub-dresden.de/ppn322261198/206

Parte Seconda

= Il Sfalmantile =

Intermezzi A Cinque Voci

Musica

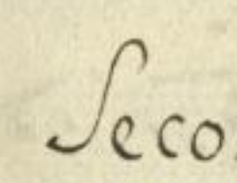

Del Sig.r Domenico Fischietti

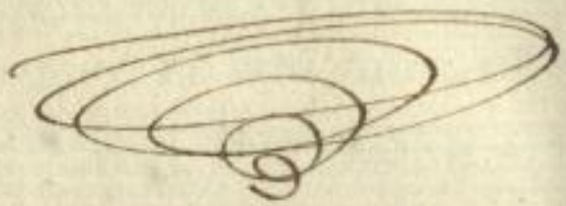

Sächsische Landesbibliothek –
Staats- und Universitätsbibliothek Dresden
http://digital.slub-dresden.de/ppn322261198/207

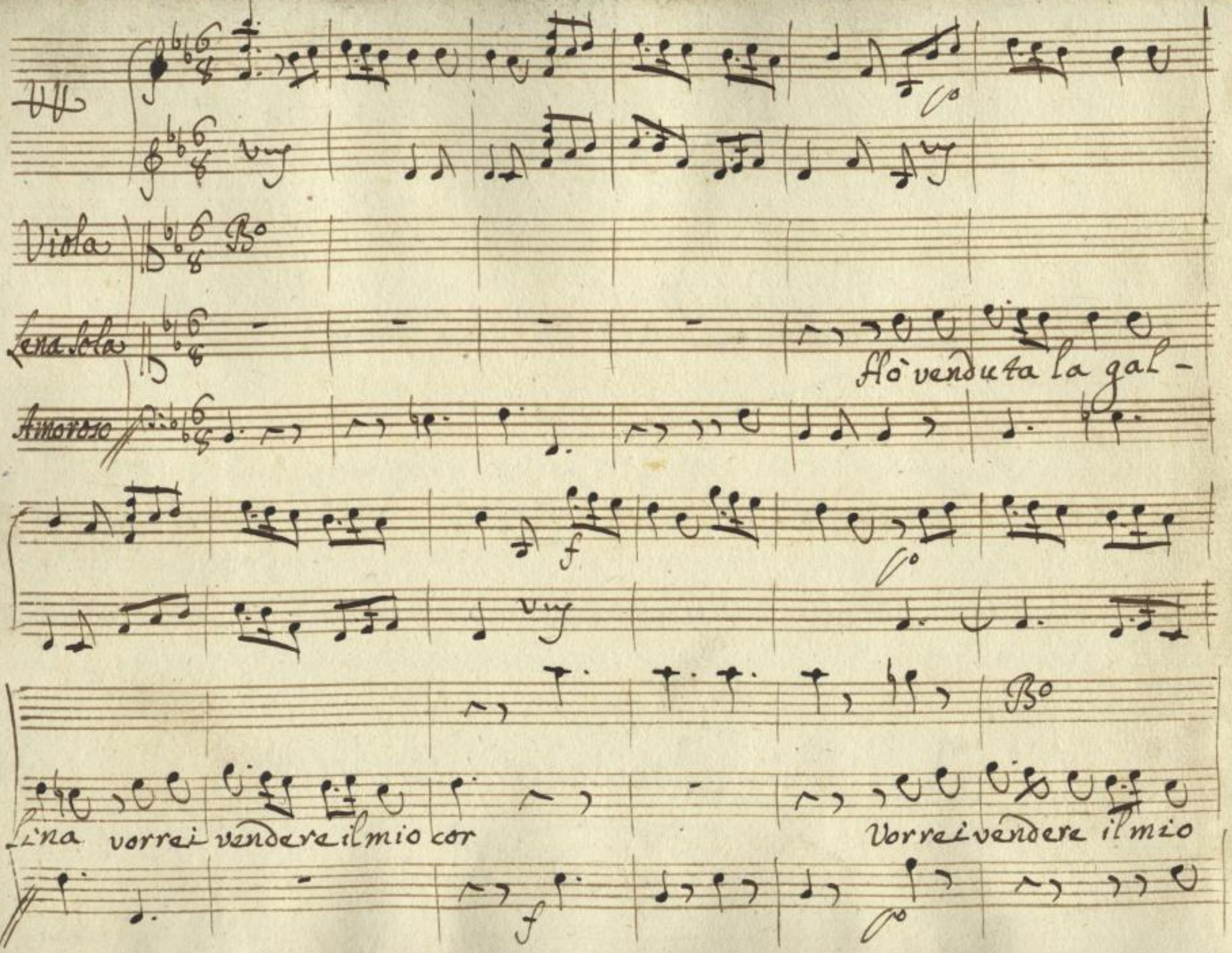

Sächsische Landesbibliothek –
Staats- und Universitätsbibliothek Dresden
http://digital.slub-dresden.de/ppn322261198/208

cor ma son tanto poveri — na non ritrovoil comprator vorrei

vendere il mio cor ma son tanto poverina poverina non ri —

Sächsische Landesbibliothek – Staats- und Universitätsbibliothek Dresden
http://digital.slub-dresden.de/ppn322261198/209

trovo non ritrovoil comprator non ritrovoil comprator non ri —

trovoil comprator

Lena sola

Mi diceva mia madre che venendo al mercato qualcun che

mi volesse auerei trovato ci vengo di bon' ora ci stò sin mezzo giorno

e a casa sola poue - retta io torno ma tanto cercarò

che un qualche giorno lo ritrove - rò

Segue la Cav:na

Sächsische Landesbibliothek –
Staats- und Universitätsbibliothek Dresden
http://digital.slub-dresden.de/ppn322261198/211

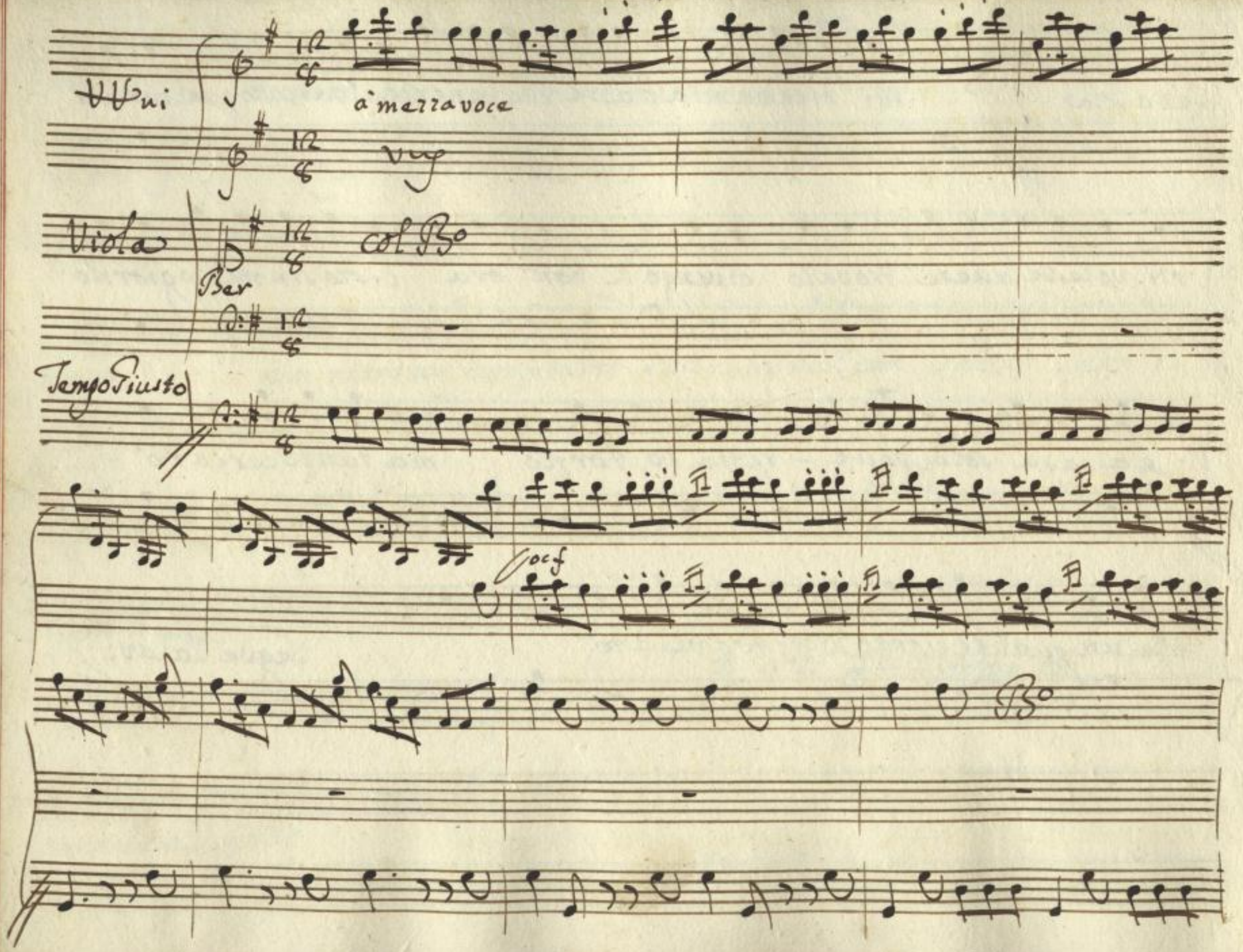

Sächsische Landesbibliothek –
Staats- und Universitätsbibliothek Dresden
http://digital.slub-dresden.de/ppn322261198/212

La bella mia Lenina m'hà fatto mal a qui m'hà

fatto mal a qui e la mia medicina carina carina

Sächsische Landesbibliothek – Staats- und Universitätsbibliothek Dresden
http://digital.slub-dresden.de/ppn322261198/213

eccola eccola lì ca-rina carina eccola eccola lì mi hà

fatto male quì qui qui qui qui qui qui qui qui mi hà fatto male quì

Sächsische Landesbibliothek – Staats- und Universitätsbibliothek Dresden
http://digital.slub-dresden.de/ppn322261198/214

qui qui qui qui qui qui qui qui a la mia medicina carina ca-

rina eccola eccola lì lì lì lì lì lì

Voc.f

eccola eccola eccola eccola lì eccola

lì eccola lì

Ber

Berto

Lena

La Marchesa del Poggio hò ritrovata fortemente degnata

contro il Governa - tore perche la figlia sua del Signor Conte glià rubbato il

core quindi è che à tutti i patti ella da Malmantile vuole che sfratti

ere questo succede come spero tu Lena tutta mia sarai da

ver Ecco Berto a costui perche è bellino assai gli voglio

Sächsische Landesbibliothek – Staats- und Universitätsbibliothek Dresden
http://digital.slub-dresden.de/ppn322261198/217

Ber

bene ma ancora mi conviene di far la disgustata vorrei dirle qual

Len

cosa ma chi sà sella ancora s'è placata s'è gli si dichiarasse un'altra

Ber

volta chi sà maio la prima non voglio esser certo / Bongiorno Lena

Len Ber Len

mia Bongiorno Berto. dove andate ritorno a casa mia

Ber Len

Io vi posso ser — vir di compagnia Sono con voi sdegnata di

Bar

tutte quelle ingiurie ancora non mi sono già scordata non ci pensate

più Lena mia cara se dissi qualche cosa sola causa ne fù il Governa:

Bar Len Bar

tore per altro Lena mia vi porto amore. oh certo...

Bar Len Bar Len

In verità vi voglio bene. Andate via di quà solavolete an= dare! voglio andar sola. Ah furbetta furbetta vi rassembra ch'io

sia da disprezzare mà dispreza talor chi vuol comprare

Len

Ber

Io non vengo a comprare vengo per vendere. qual che cosa hò ancor

Len

io da poter spendere. se volete comprar andate in piazza

Ber

Len

voglio comprar il cordiuna ragazza andate la a cercar la trove-

Ber

Len

rate. Il vostro comprerò se mal vendete questè una mercan-

Ber Len

zia che si deve comprar a casa mia Andiam verrò con voi nò

nò mia madre m'hà detto ch'io non vada accompagnata se non sono pro-

Ber

messa ò maritata. dunque per non lasciarvi andar sola di volervi spo-

Len Ber

sar vi dò parola daver. daver carina date mi la ma-

Len Ber Len

nina Signore nò aspettate un pochino aspetterò vuò

Sächsische Landesbibliothek – Staats- und Universitätsbibliothek Dresden
http://digital.slub-dresden.de/ppn322261198/221

Ber
Di

prima consigliarmi avertite ragazze à non burlarmi

ch'io fedel visarò e in quel bel giorno che vi pigliero' io

voglio Lena mia che si balli si canti che si suoni

voglio per la mia sposa invitare un orchestra strepi —

tosa

L'Aria Berto

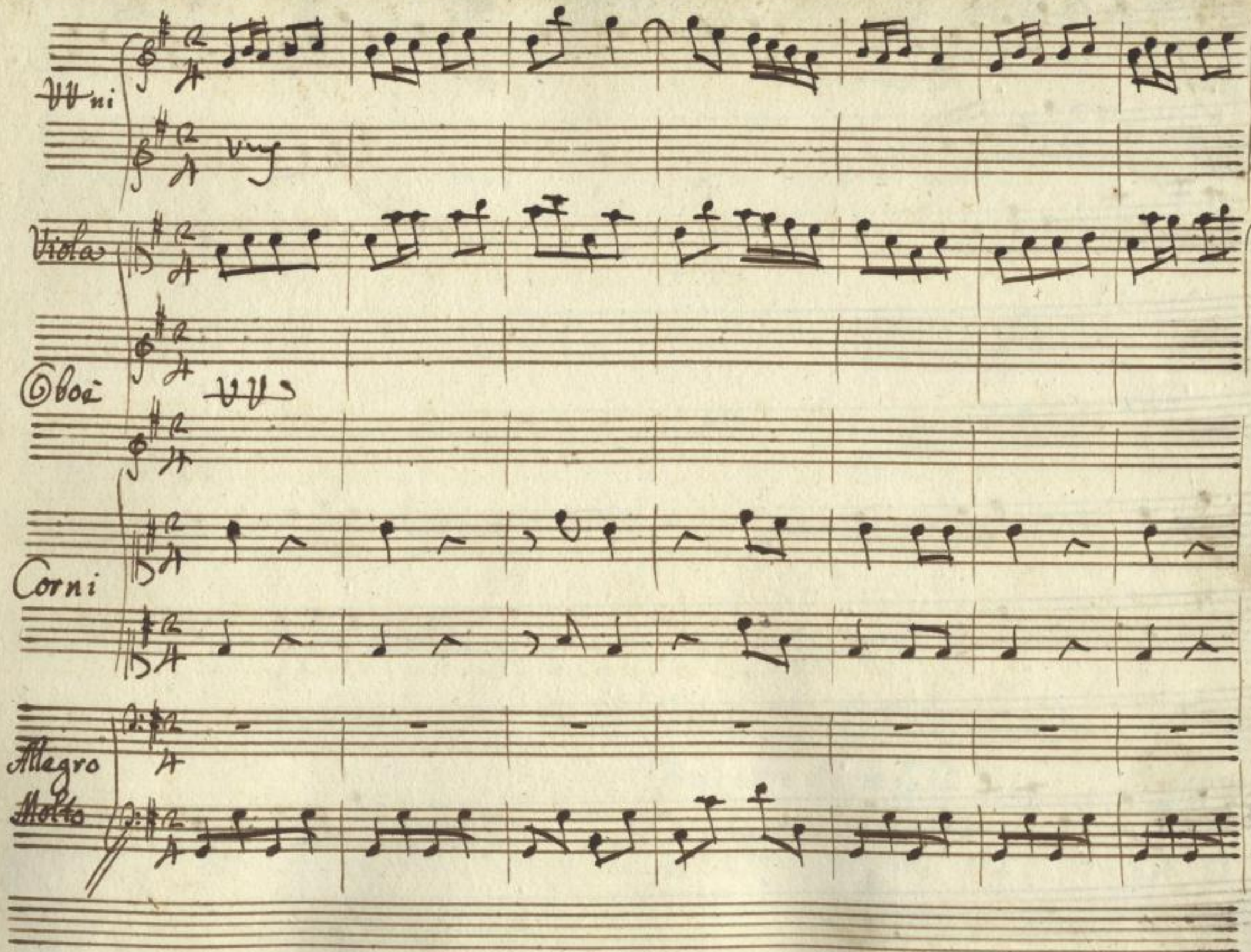

Sächsische Landesbibliothek –
Staats- und Universitätsbibliothek Dresden
http://digital.slub-dresden.de/ppn322261198/223

Sächsische Landesbibliothek –
Staats- und Universitätsbibliothek Dresden
http://digital.slub-dresden.de/ppn322261198/224

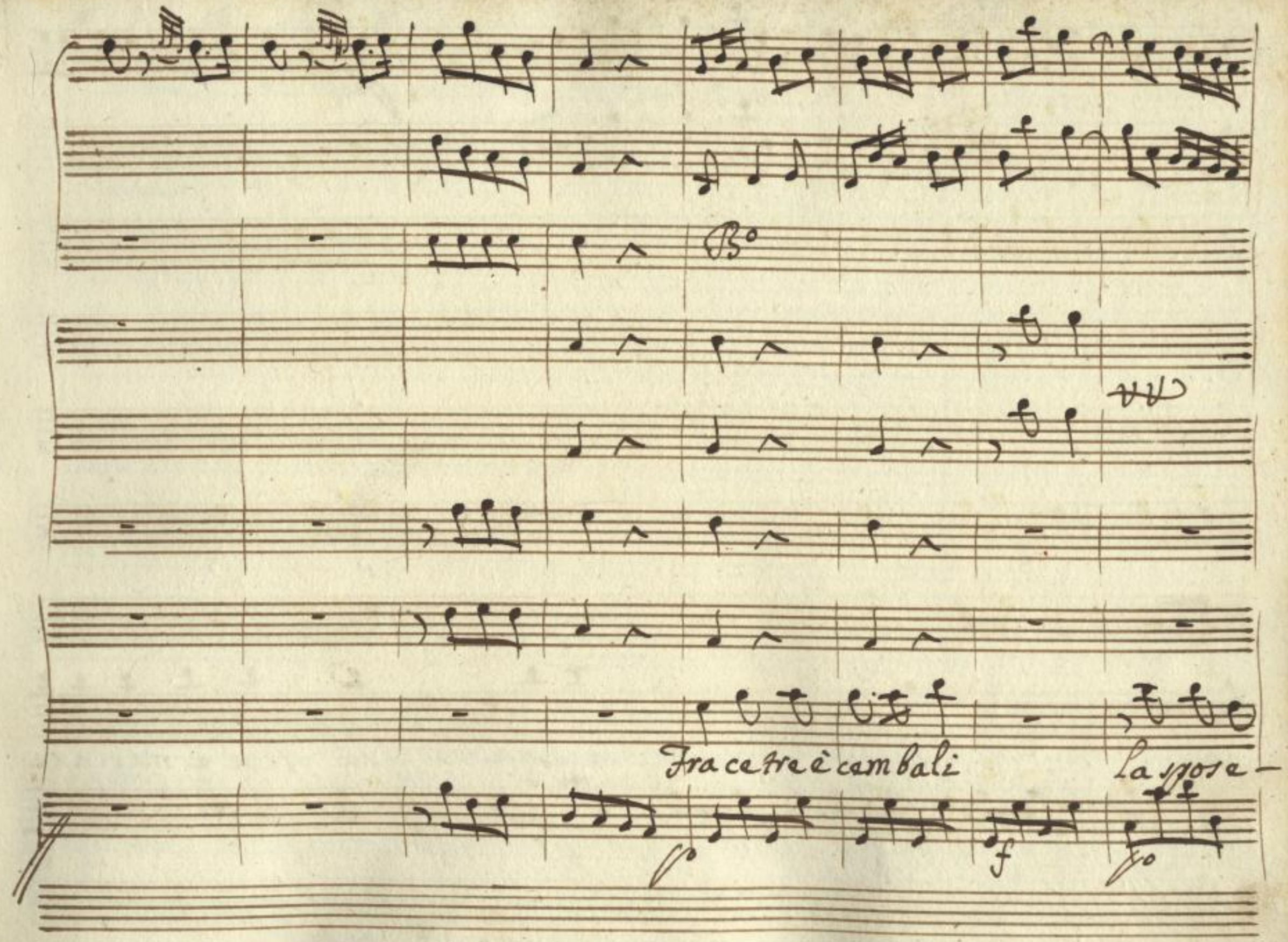

Sächsische Landesbibliothek –
Staats- und Universitätsbibliothek Dresden
http://digital.slub-dresden.de/ppn322261198/225

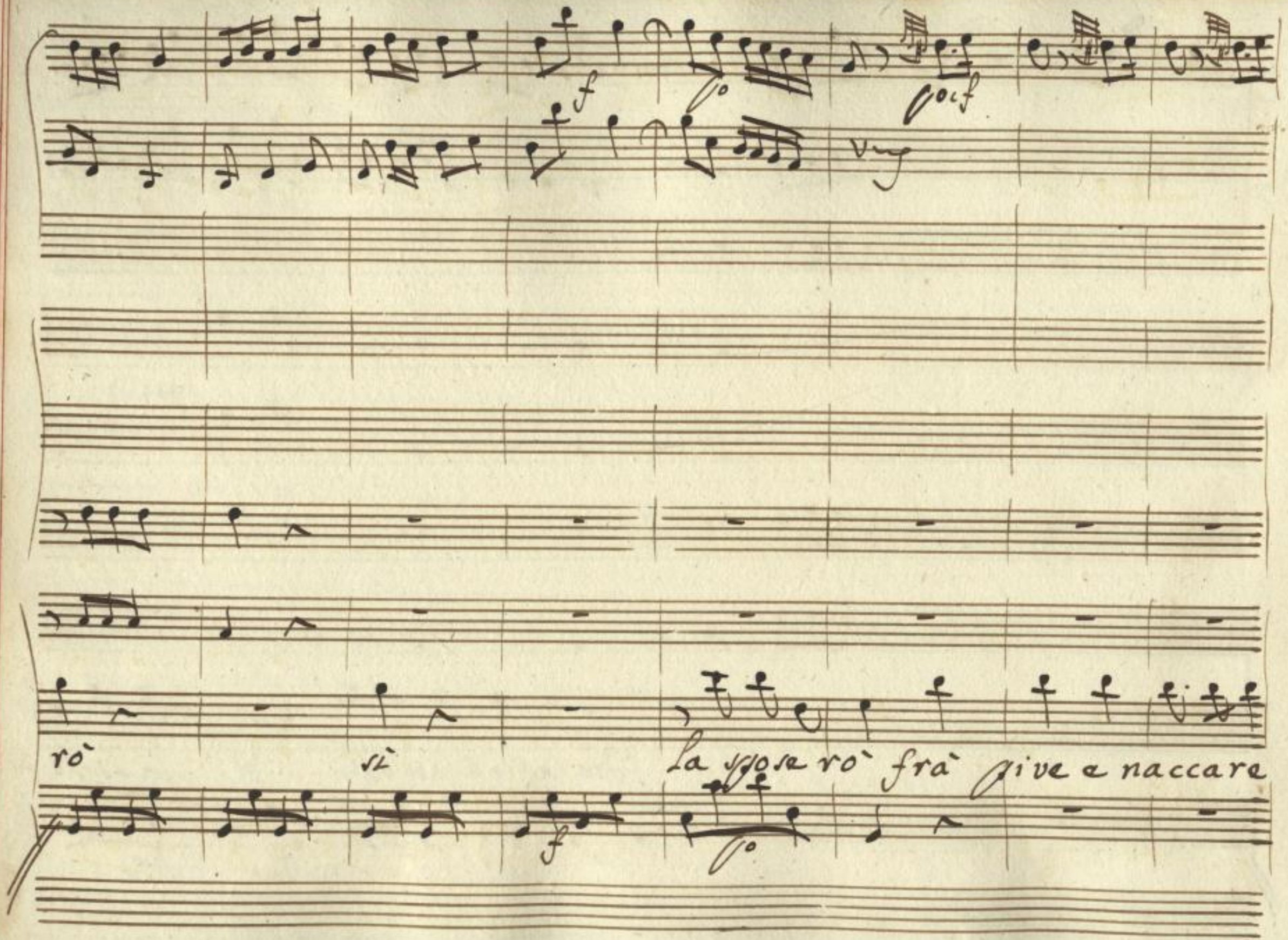

Sächsische Landesbibliothek –
Staats- und Universitätsbibliothek Dresden
http://digital.slub-dresden.de/ppn322261198/226

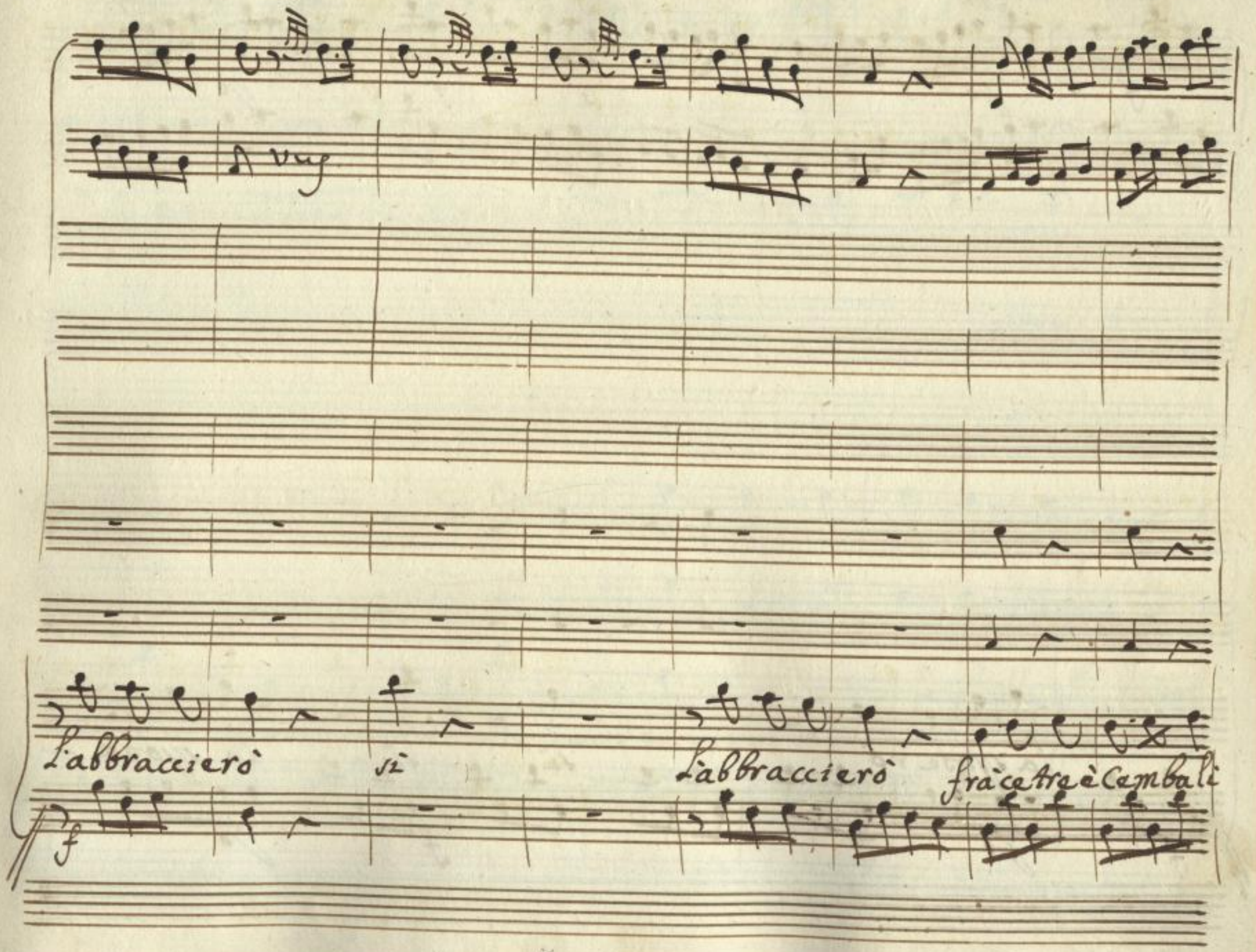

Sächsische Landesbibliothek –
Staats- und Universitätsbibliothek Dresden
http://digital.slub-dresden.de/ppn322261198/227

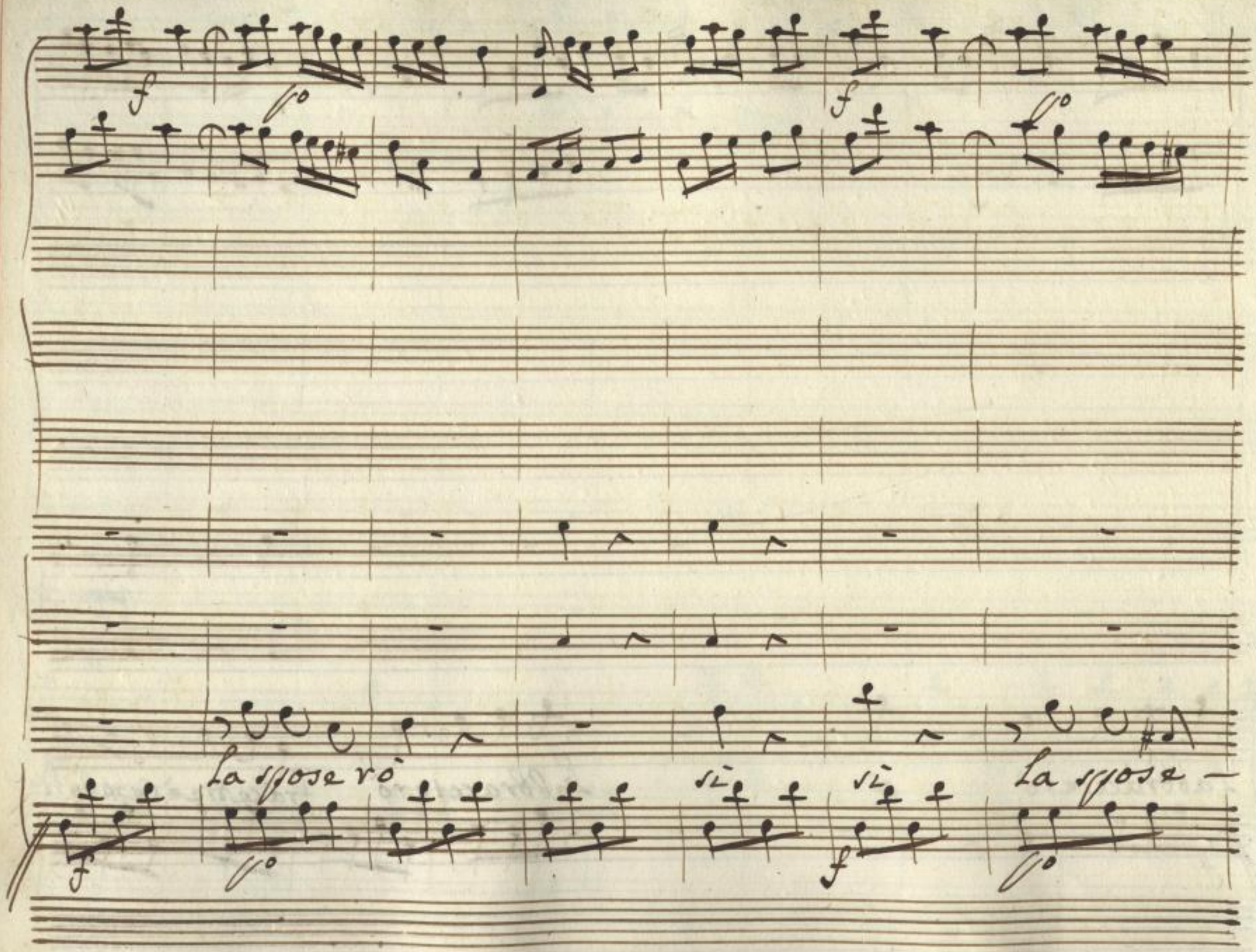

Sächsische Landesbibliothek –
Staats- und Universitätsbibliothek Dresden
http://digital.slub-dresden.de/ppn322261198/228

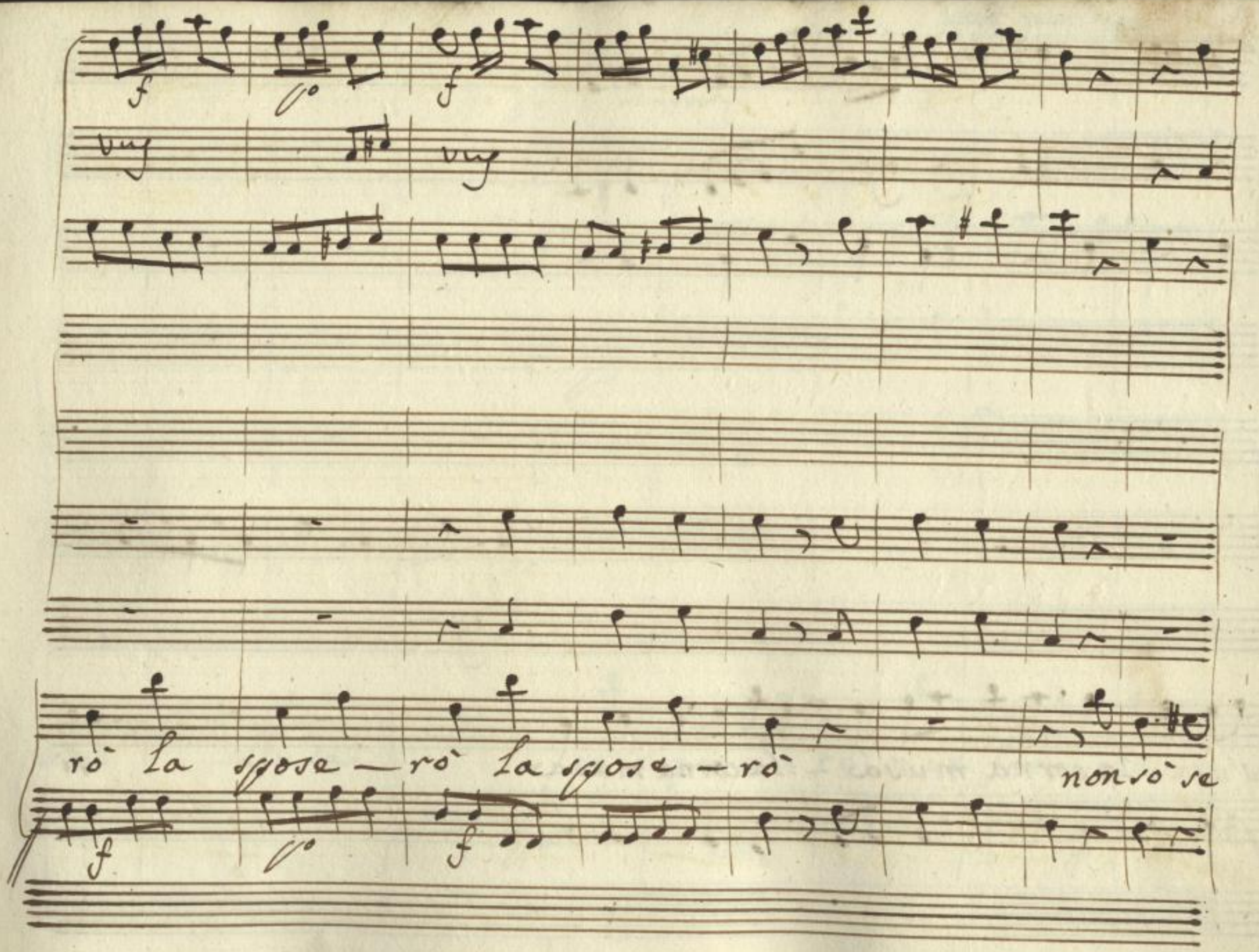

Sächsische Landesbibliothek –
Staats- und Universitätsbibliothek Dresden
http://digital.slub-dresden.de/ppn322261198/229

vig

s'usa la corna musa — la corna musa si

Sächsische Landesbibliothek –
Staats- und Universitätsbibliothek Dresden
http://digital.slub-dresden.de/ppn322261198/230

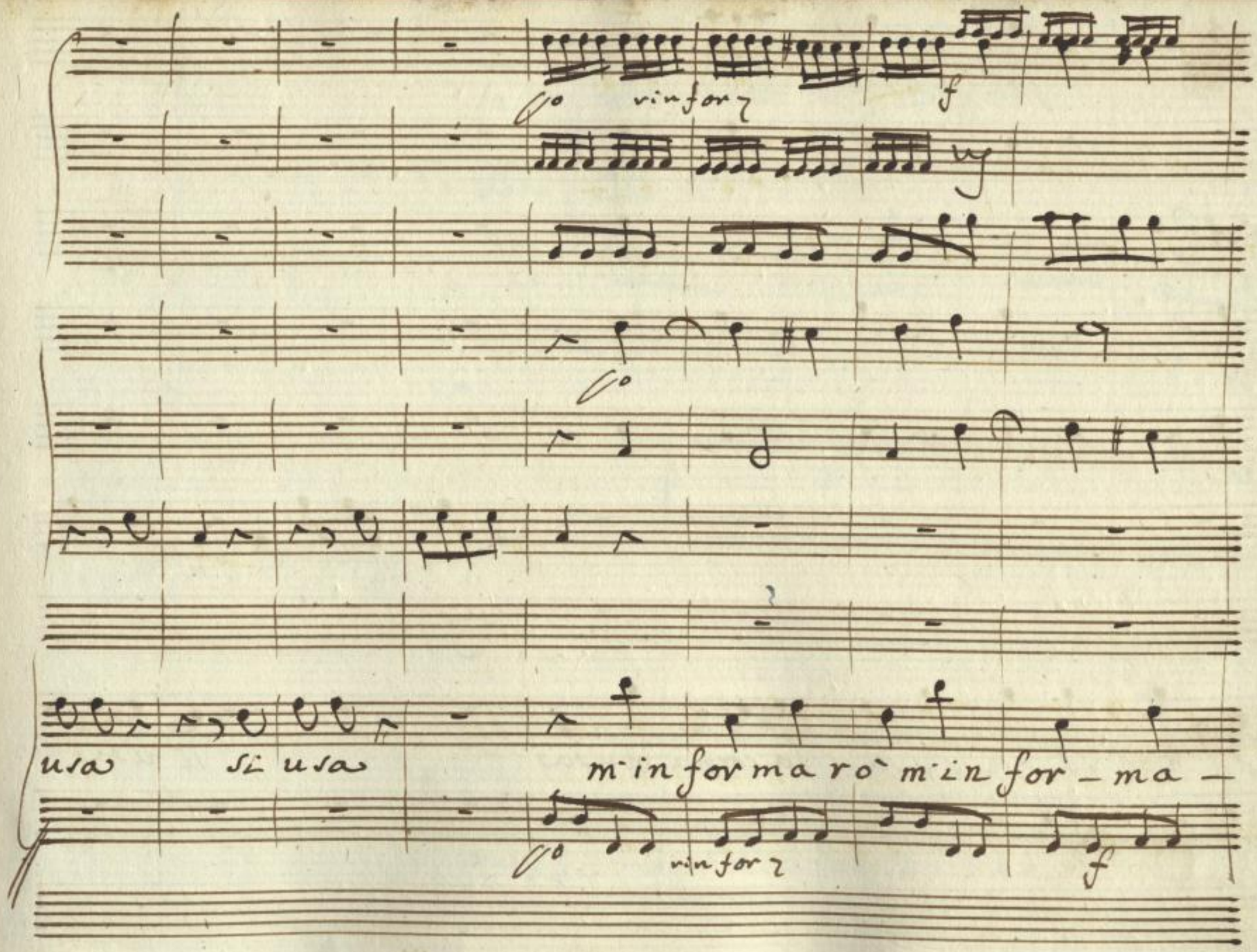

Sächsische Landesbibliothek –
Staats- und Universitätsbibliothek Dresden
http://digital.slub-dresden.de/ppn322261198/231

Col Bo

ro' non so' se s'usa la corna musa si' usa

Sächsische Landesbibliothek –
Staats- und Universitätsbibliothek Dresden
http://digital.slub-dresden.de/ppn322261198/232

si leva m'informe — rò m'informe — rò

Sächsische Landesbibliothek – Staats- und Universitätsbibliothek Dresden
http://digital.slub-dresden.de/ppn322261198/233

fra verdi platani — sull'erbe tenere frà i cigni amabili — la condur-

Sächsische Landesbibliothek –
Staats- und Universitätsbibliothek Dresden
http://digital.slub-dresden.de/ppn322261198/234

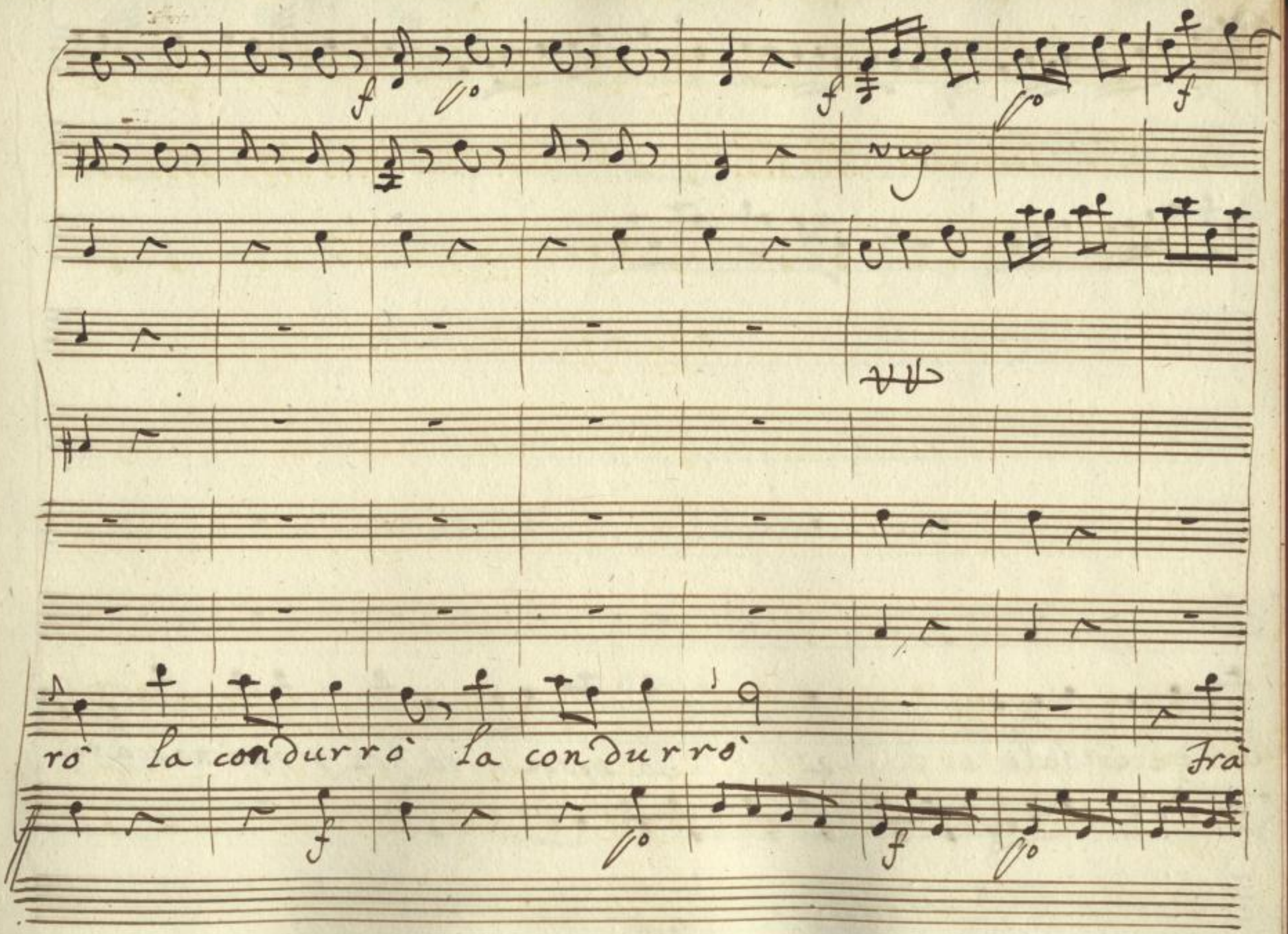

Sächsische Landesbibliothek –
Staats- und Universitätsbibliothek Dresden
http://digital.slub-dresden.de/ppn322261198/235

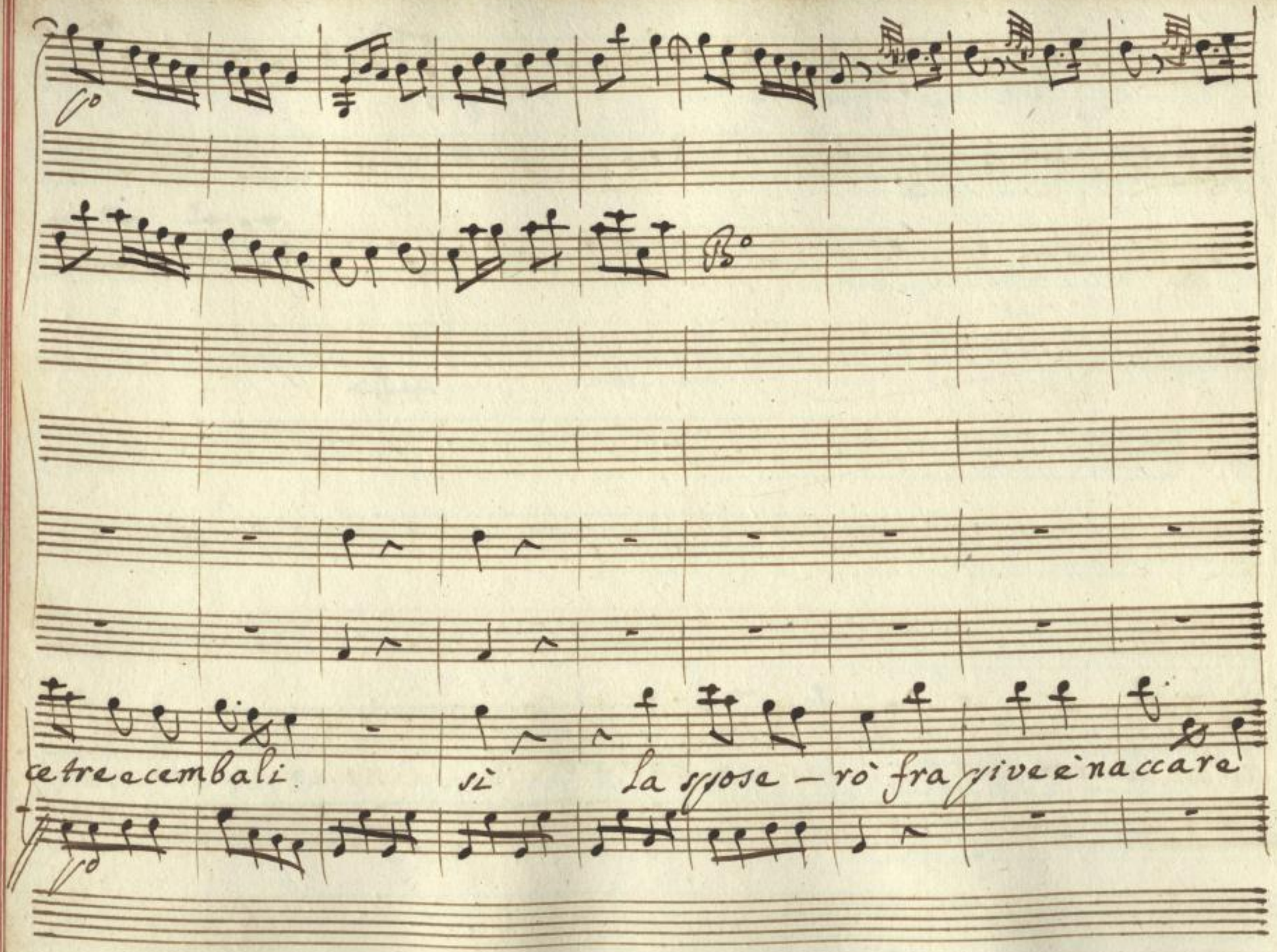

Sächsische Landesbibliothek –
Staats- und Universitätsbibliothek Dresden
http://digital.slub-dresden.de/ppn322261198/236

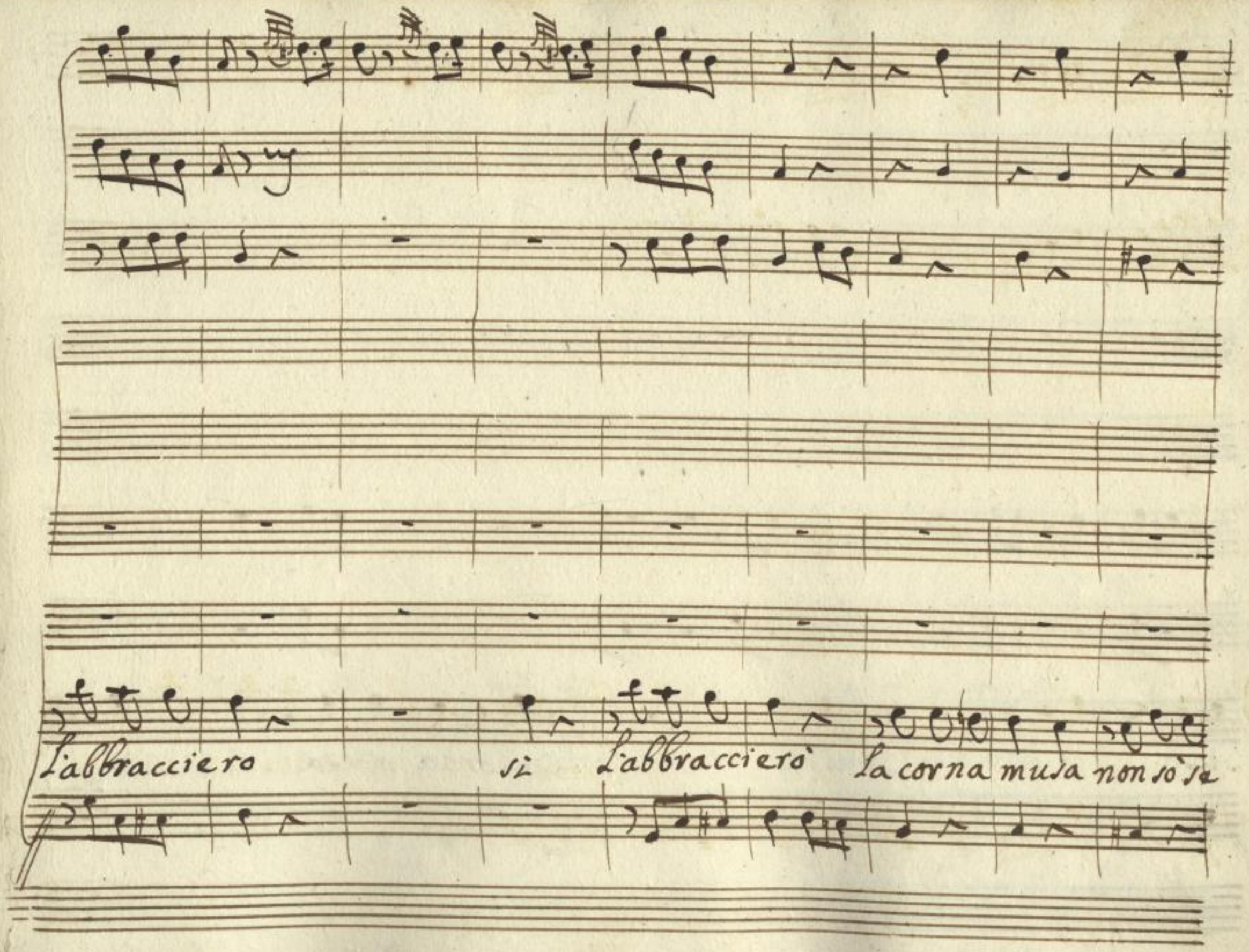

Sächsische Landesbibliothek –
Staats- und Universitätsbibliothek Dresden
http://digital.slub-dresden.de/ppn322261198/237

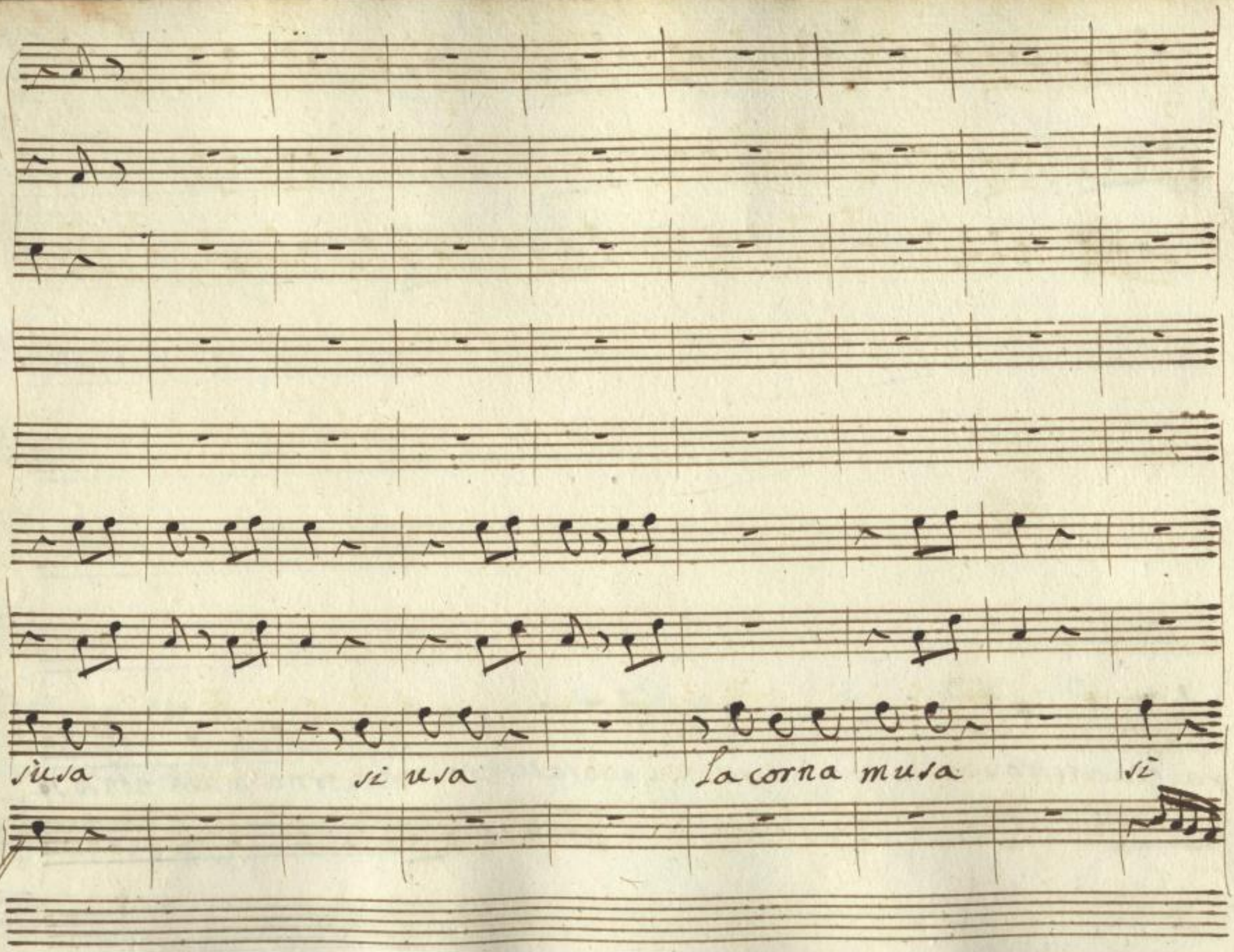

Sächsische Landesbibliothek –
Staats- und Universitätsbibliothek Dresden
http://digital.slub-dresden.de/ppn322261198/238

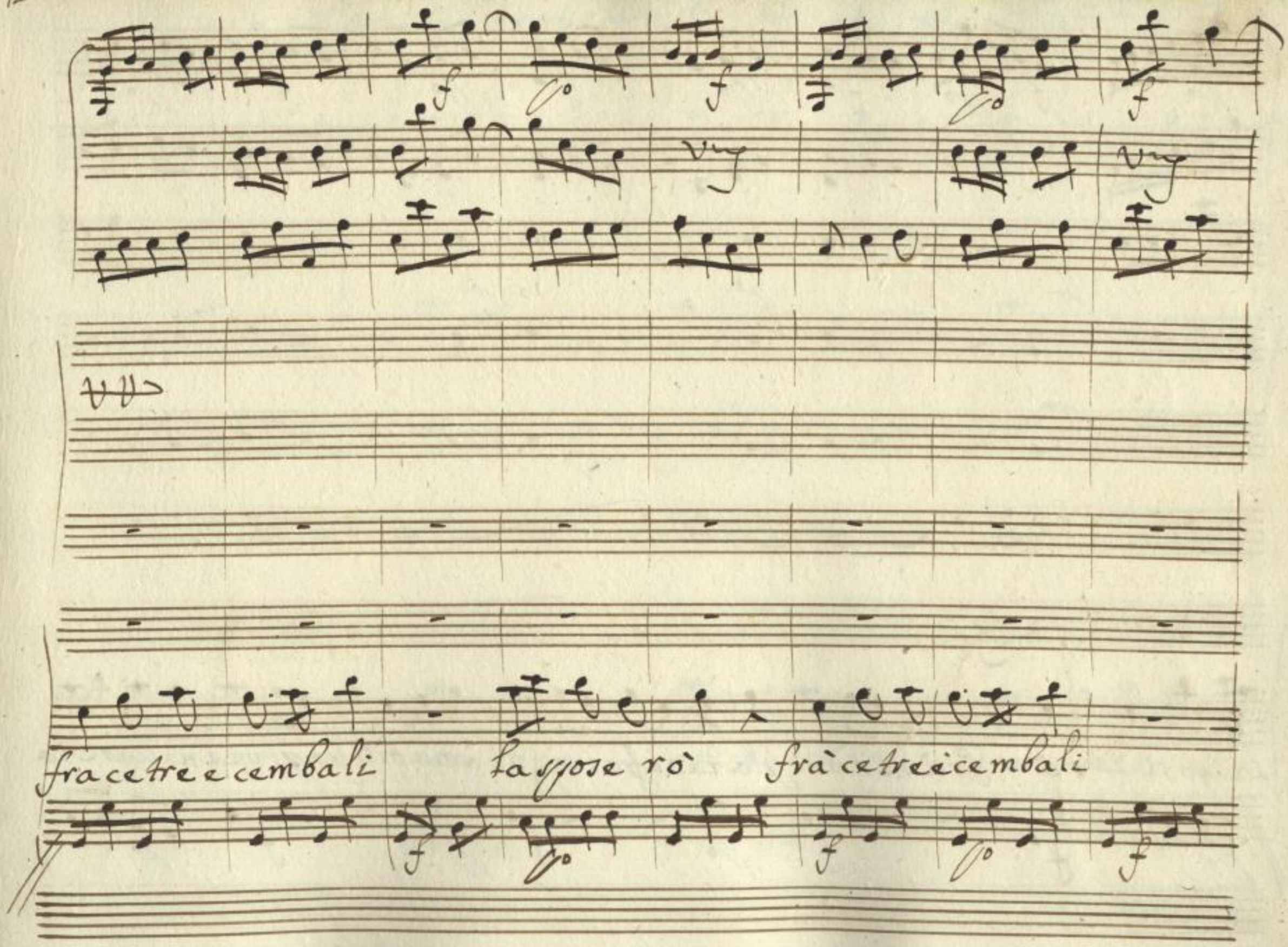

Sächsische Landesbibliothek –
Staats- und Universitätsbibliothek Dresden
http://digital.slub-dresden.de/ppn322261198/239

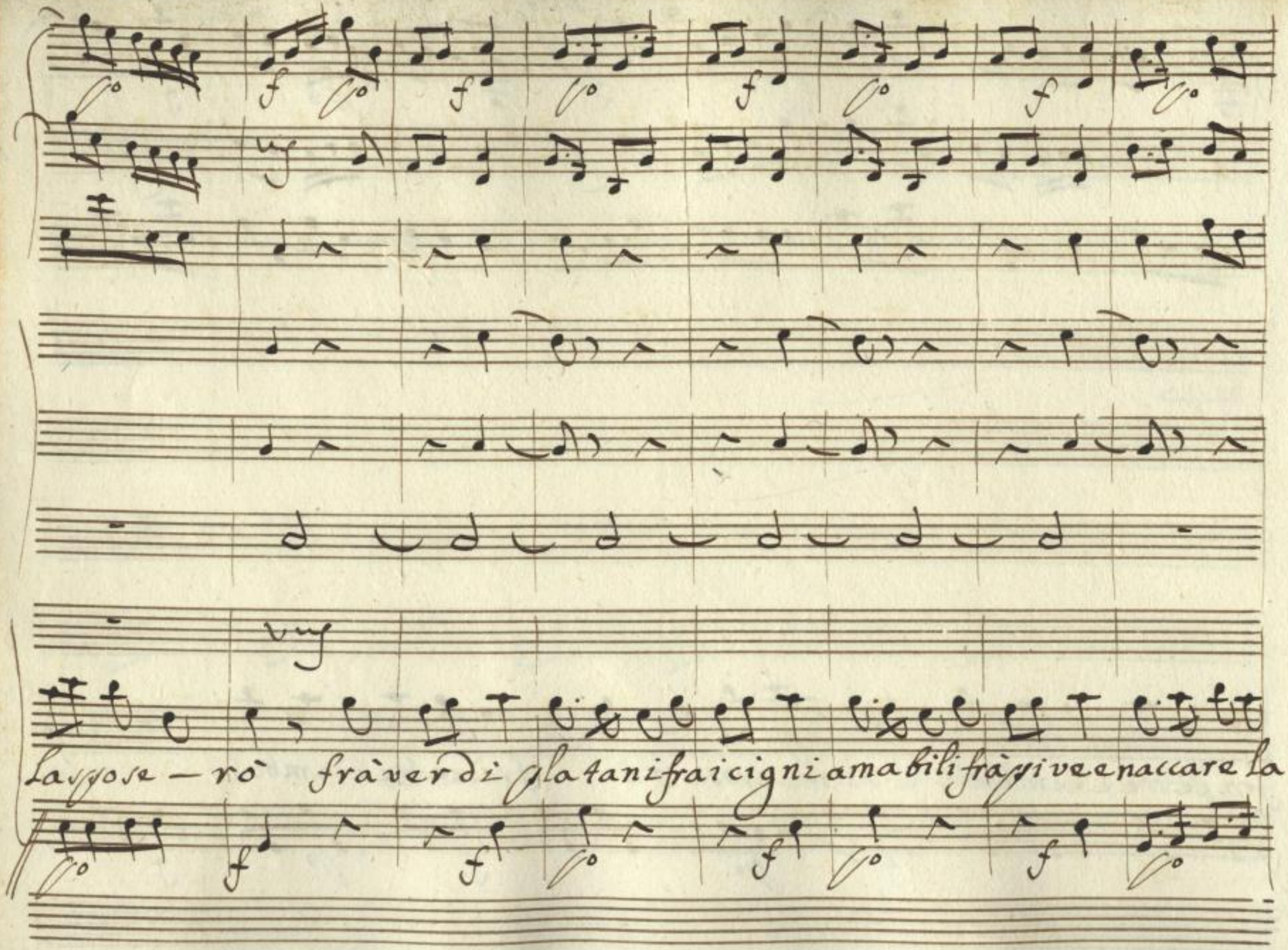

Sächsische Landesbibliothek –
Staats- und Universitätsbibliothek Dresden
http://digital.slub-dresden.de/ppn322261198/240

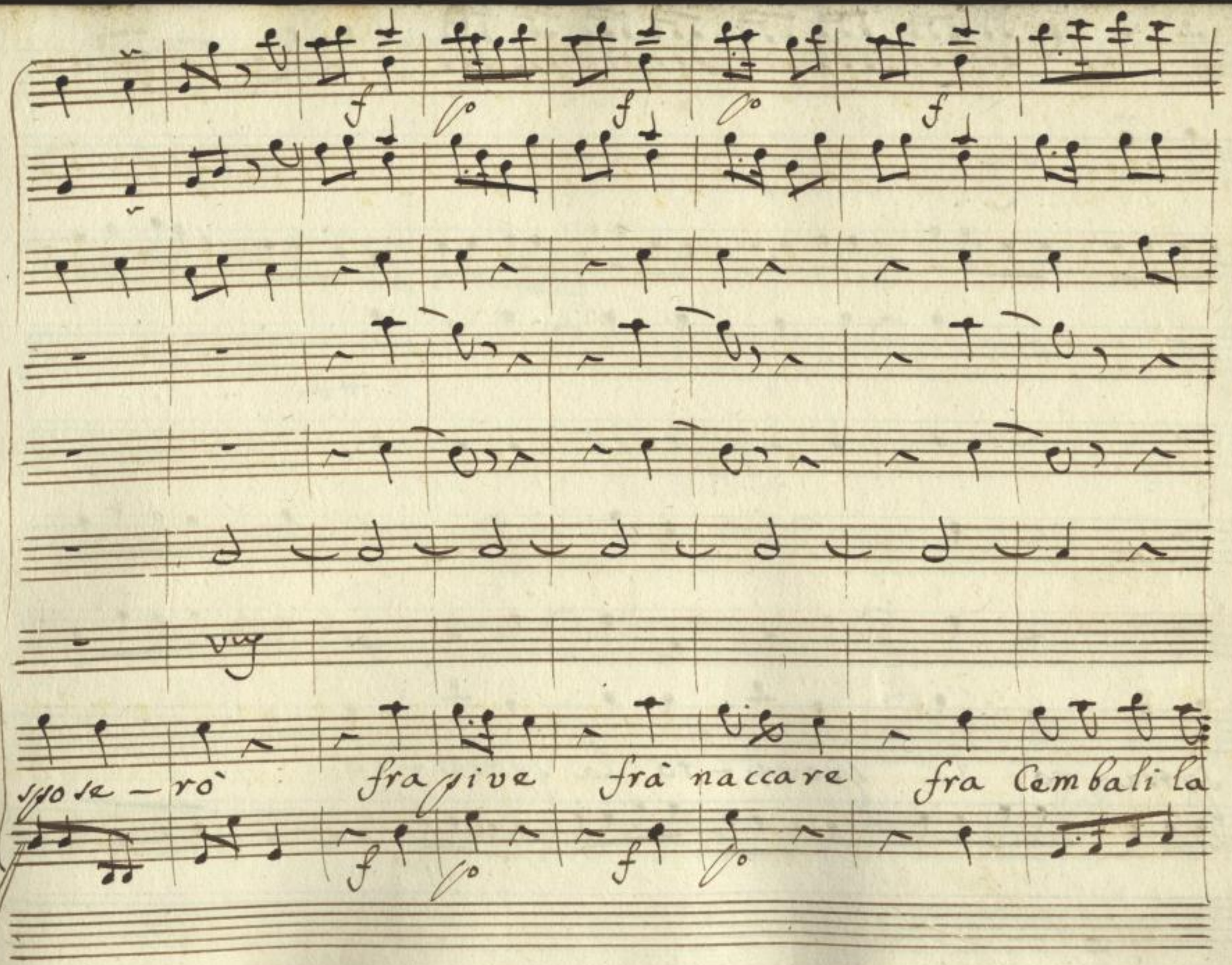

Sächsische Landesbibliothek –
Staats- und Universitätsbibliothek Dresden
http://digital.slub-dresden.de/ppn322261198/241

sposerò la sposerò la sposerò

Sächsische Landesbibliothek –
Staats- und Universitätsbibliothek Dresden
http://digital.slub-dresden.de/ppn322261198/242

Fine

Volti

Sächsische Landesbibliothek –
Staats- und Universitätsbibliothek Dresden
http://digital.slub-dresden.de/ppn322261198/243

Lena e poi

Lampridio

Len

Berto per un marito non è tristo partito.

Lam

Eccola nel giardino affè che quel visino m'innamora le voglio

ben mà non l'ho detto ancora

Len

basta ci penserò

Lam

Lena

Len

Si-

gnore

Lam

spiacemi del rumore seguito in casa mia ma non temete

vi potete tornar quando vo-lete

Len

oh Illustrissimo nò dalla figliola

Sächsische Landesbibliothek – Staats- und Universitätsbibliothek Dresden
http://digital.slub-dresden.de/ppn322261198/244

Lam

sua non tornerò mia figlia si marita col Conte della Rocca e al-

Len

lor che più non cè voglio che voi veniate à star con me vuo Signoria perdoni son

Lam

giovane d'onore non vado in casa del Governatore di chi auete ti-

Len

mor. presso la gente non vuò discredi-tarmi vuò cercar l'occa-

Lam

sion di maritarmi credete che non sia facile il mari-

Sächsische Landesbibliothek – Staats- und Universitätsbibliothek Dresden
http://digital.slub-dresden.de/ppn322261198/245

Len

tar via casa mia! I nostri con ta-dini vogliono che le

loro innamorate stiano in casa modeste è ritirate

Lam

Lena

mia in conclusione voi non siete un boccone da disprezzar così la vostra

mano degna è di un gran signore non di un Villano

Len

oh cosa dice

mai lei mi mortifica con tadina son nata e il mio destino

#4

m'obliga di sposar un contadino. Lam E s'un uomo di garbo un

uomo letterato un signor graduato vi volesse sposar. Len non so che

dire se fossi destinata... ma non sono signor si fortunata

Lam

e pur v'è una persona che à titoli che agradi è facoltà

che per lei non auria difficoltà Len E s'un signor graduato un signor tito-

Lam

Lato inclina all'amor mio? Si un gran signore è il gran Si-

Len

gnor son io. Cappari una fortuna saria questa per mè

Lam

Su via parlate. Len che vo-lete ch'io dica se sò che Ruspo-

Lam

lina vagheggiate come vi crederò? non nego e

vero un tempo volli bene a Ruspolina or ogni mio pen=

siero solo rivolto à voi bella Lenina con voi sa-

rò felice se volete vi fò Governatrice Len se di-

cesse da ver lo piglia re i Lam Lena che risolvete! Len se

voi mi promet-tete dessere tutto mio... Lam Carasi velo

giuro Len allora tutta vostra sarò anch'io ma non vuò che scher-

Sächsische Landesbibliothek – Staats- und Universitätsbibliothek Dresden
http://digital.slub-dresden.de/ppn322261198/249

Lam.

ziate non vuò che ridiate con alcuna Lena non dubbi-

tate non parlerò non guarderò nessuna tutto sarò per te

Len

tutto voglio quel cor tutto per me L'Aria Lenina

Oboi

Corni

Trombe

Viola col Bo

Allegro

Sächsische Landesbibliothek – Staats- und Universitätsbibliothek Dresden
http://digital.slub-dresden.de/ppn322261198/251

Col B°

Sächsische Landesbibliothek –
Staats- und Universitätsbibliothek Dresden
http://digital.slub-dresden.de/ppn322261198/252

Sächsische Landesbibliothek –
Staats- und Universitätsbibliothek Dresden
http://digital.slub-dresden.de/ppn322261198/253

Vy

Col B°

Non eurounga lante che à tutte fail bello che à tutte fail

Sächsische Landesbibliothek –
Staats- und Universitätsbibliothek Dresden
http://digital.slub-dresden.de/ppn322261198/254

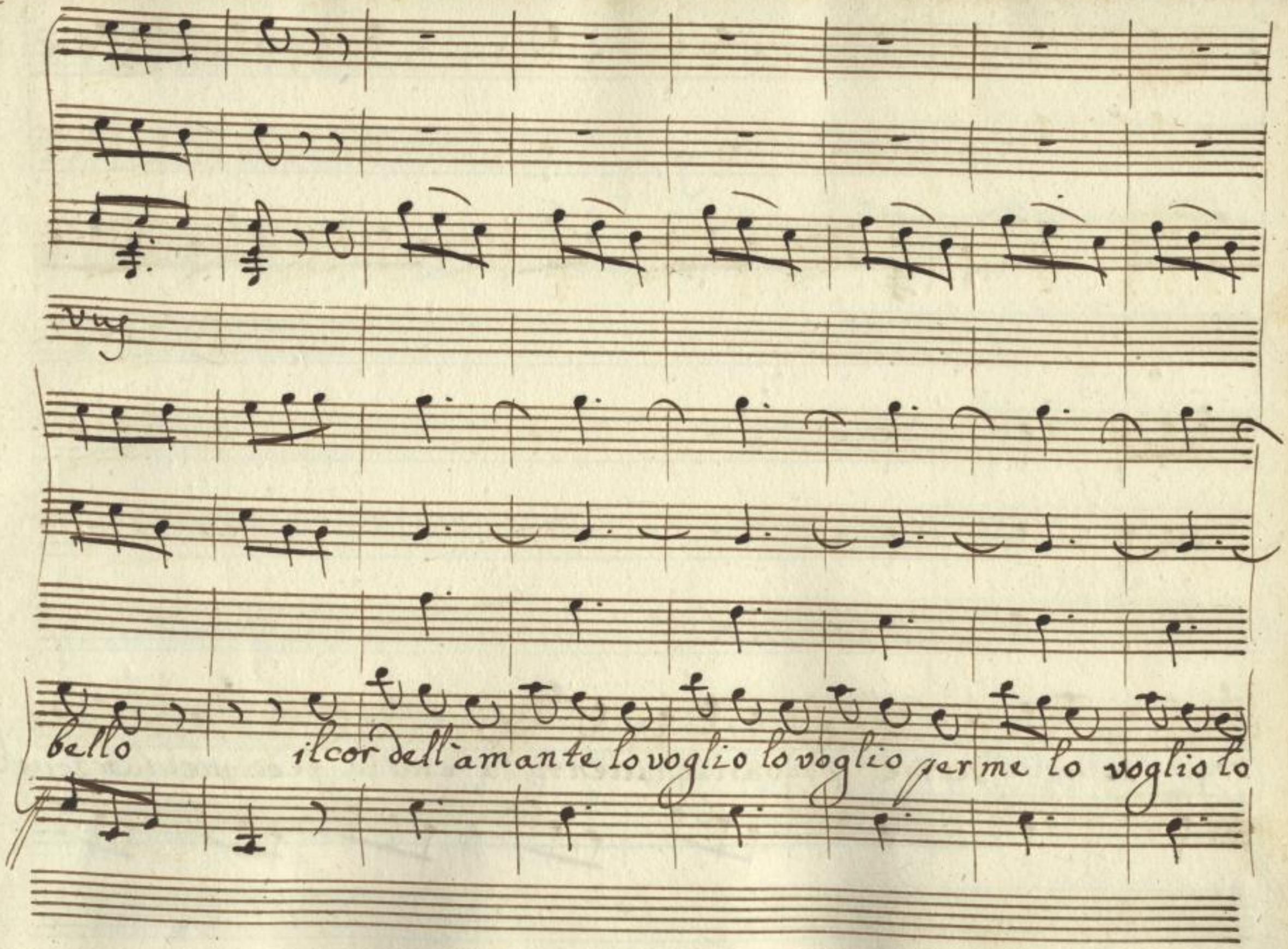

Sächsische Landesbibliothek –
Staats- und Universitätsbibliothek Dresden
http://digital.slub-dresden.de/ppn322261198/255

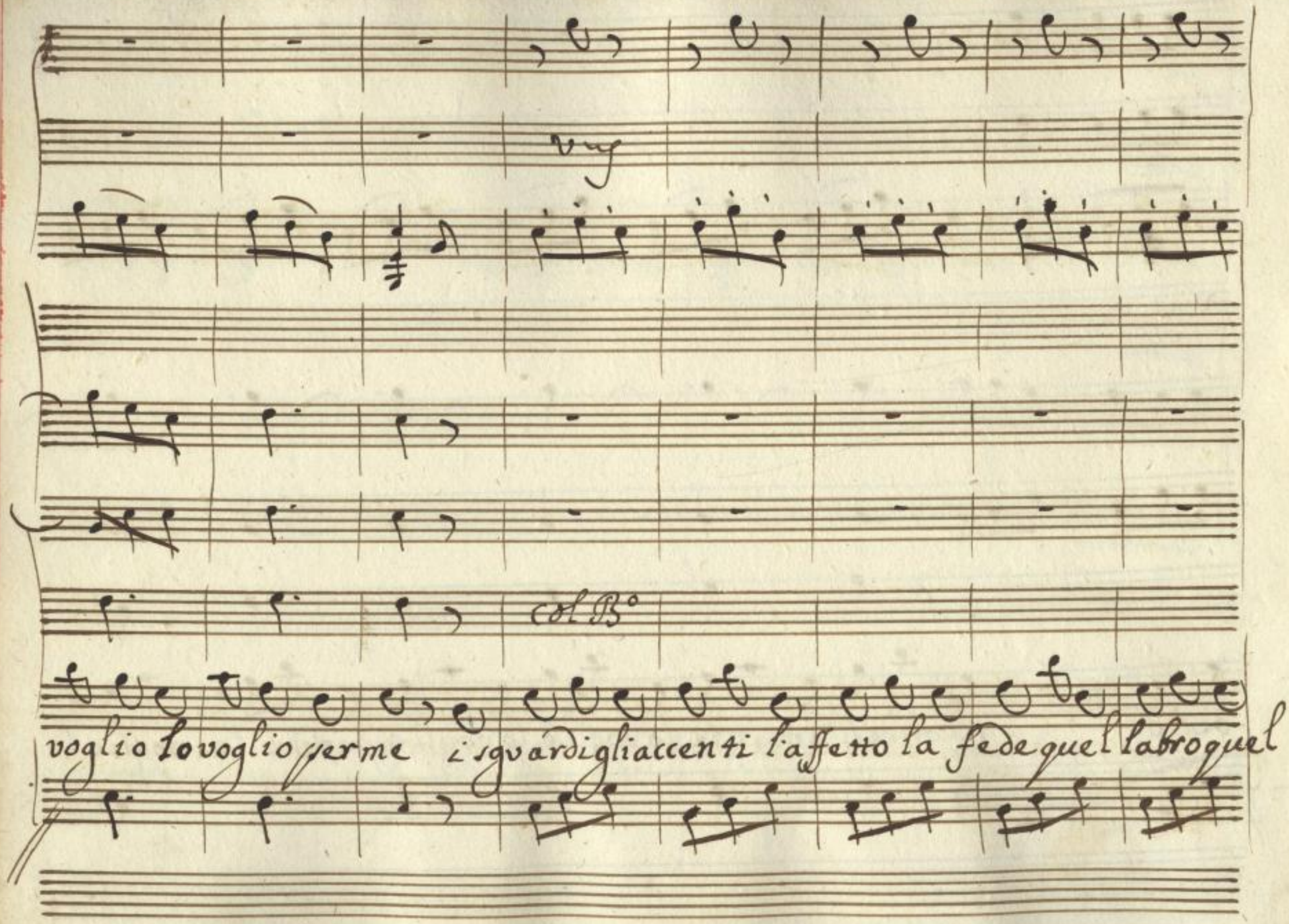

Sächsische Landesbibliothek –
Staats- und Universitätsbibliothek Dresden
http://digital.slub-dresden.de/ppn322261198/256

piede quel la bro quell'occhio nessuno mi tocchi nessuno mi tocchi lo voglio per

Sächsische Landesbibliothek –
Staats- und Universitätsbibliothek Dresden
http://digital.slub-dresden.de/ppn322261198/257

me lo voglio lo voglio lovoglio per me ri sett i scherzetti giochetti bal-

Sächsische Landesbibliothek –
Staats- und Universitätsbibliothek Dresden
http://digital.slub-dresden.de/ppn322261198/258

letti non sanno da fare non sanno da fare vuò tutto per me vuò

Sächsische Landesbibliothek –
Staats- und Universitätsbibliothek Dresden
http://digital.slub-dresden.de/ppn322261198/259

tutto per me vuò tutto vuò tutto vuò tutto per me vuò tutto vuò

col Bo

tutto vuò tutto per me vuò tutto per me vuò tutto per me

Sächsische Landesbibliothek – Staats- und Universitätsbibliothek Dresden
http://digital.slub-dresden.de/ppn322261198/261

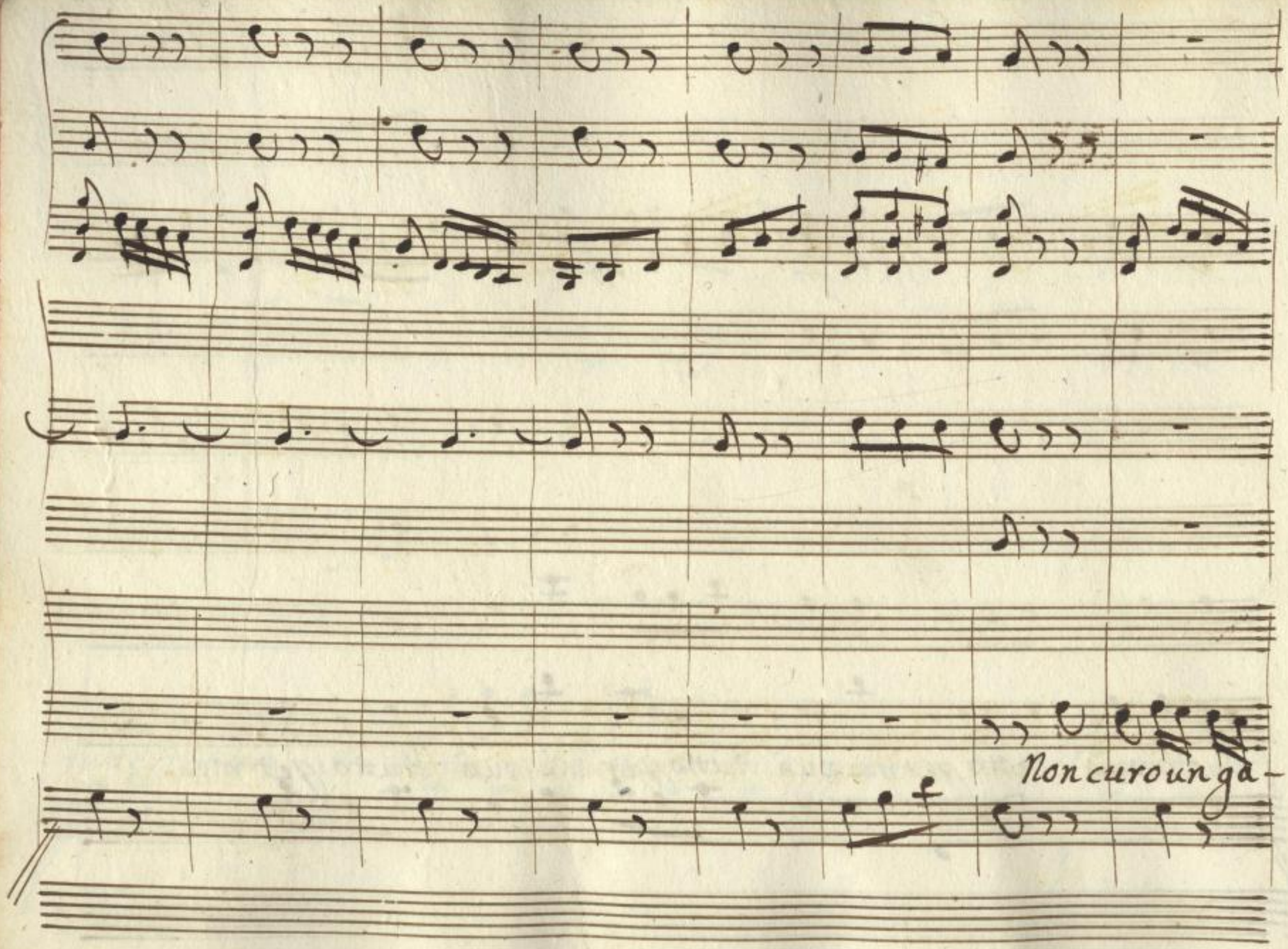

Sächsische Landesbibliothek –
Staats- und Universitätsbibliothek Dresden
http://digital.slub-dresden.de/ppn322261198/262

lan te che a tutti fai bello che a tutti fai bello il cuor della

manta lo voglio lo voglio per me lo voglio per me lo voglio per

Sächsische Landesbibliothek –
Staats- und Universitätsbibliothek Dresden
http://digital.slub-dresden.de/ppn322261198/264

me ri vetti i scherzetti giochetti balletti non sanno da fare non

Sächsische Landesbibliothek –
Staats- und Universitätsbibliothek Dresden
http://digital.slub-dresden.de/ppn322261198/265

vuo

san no da fare vuò tutto vuò tutto per me lo voglio lo voglio per me lo

Sächsische Landesbibliothek –
Staats- und Universitätsbibliothek Dresden
http://digital.slub-dresden.de/ppn322261198/266

voglio lo voglio lo voglio per me scherzetti ri setti giochetti balletti non

Sächsische Landesbibliothek – Staats- und Universitätsbibliothek Dresden
http://digital.slub-dresden.de/ppn322261198/267

A°

s'anno da fare non s'anno da fare vuò tutto per mè vuò tutto vuò tutto vuò

Sächsische Landesbibliothek –
Staats- und Universitätsbibliothek Dresden
http://digital.slub-dresden.de/ppn322261198/268

tutto per me il cuor dell' amante il cuor dell' amante lo voglio per me ri-

Sächsische Landesbibliothek – Staats- und Universitätsbibliothek Dresden
http://digital.slub-dresden.de/ppn322261198/269

setti scherzetti balletti giochetti non s'anno da fare vuò tutto ser ma vuò

tu tto vuo` tutto vuo` tutto per me vuo` tutto vuo` tutto vuo` tutto per

Sächsische Landesbibliothek – Staats- und Universitätsbibliothek Dresden
http://digital.slub-dresden.de/ppn322261198/271

ma vuò tutto per me vuò tutto per me

Sächsische Landesbibliothek –
Staats- und Universitätsbibliothek Dresden
http://digital.slub-dresden.de/ppn322261198/272

Fine

Volti

Sächsische Landesbibliothek –
Staats- und Universitätsbibliothek Dresden
http://digital.slub-dresden.de/ppn322261198/273

Lampridio

Solo

Tosto ch'io son venuto à Malmantile quel

volto signo- rile quegl'occhi quella bocca e quel na-

sino mi han fatto per amor tornar bambino

della mia vedovanza sono noiato e stracco

e la voglio spo- sar corpo di Siegue Con VVni

Sächsische Landesbibliothek – Staats- und Universitätsbibliothek Dresden
http://digital.slub-dresden.de/ppn322261198/274

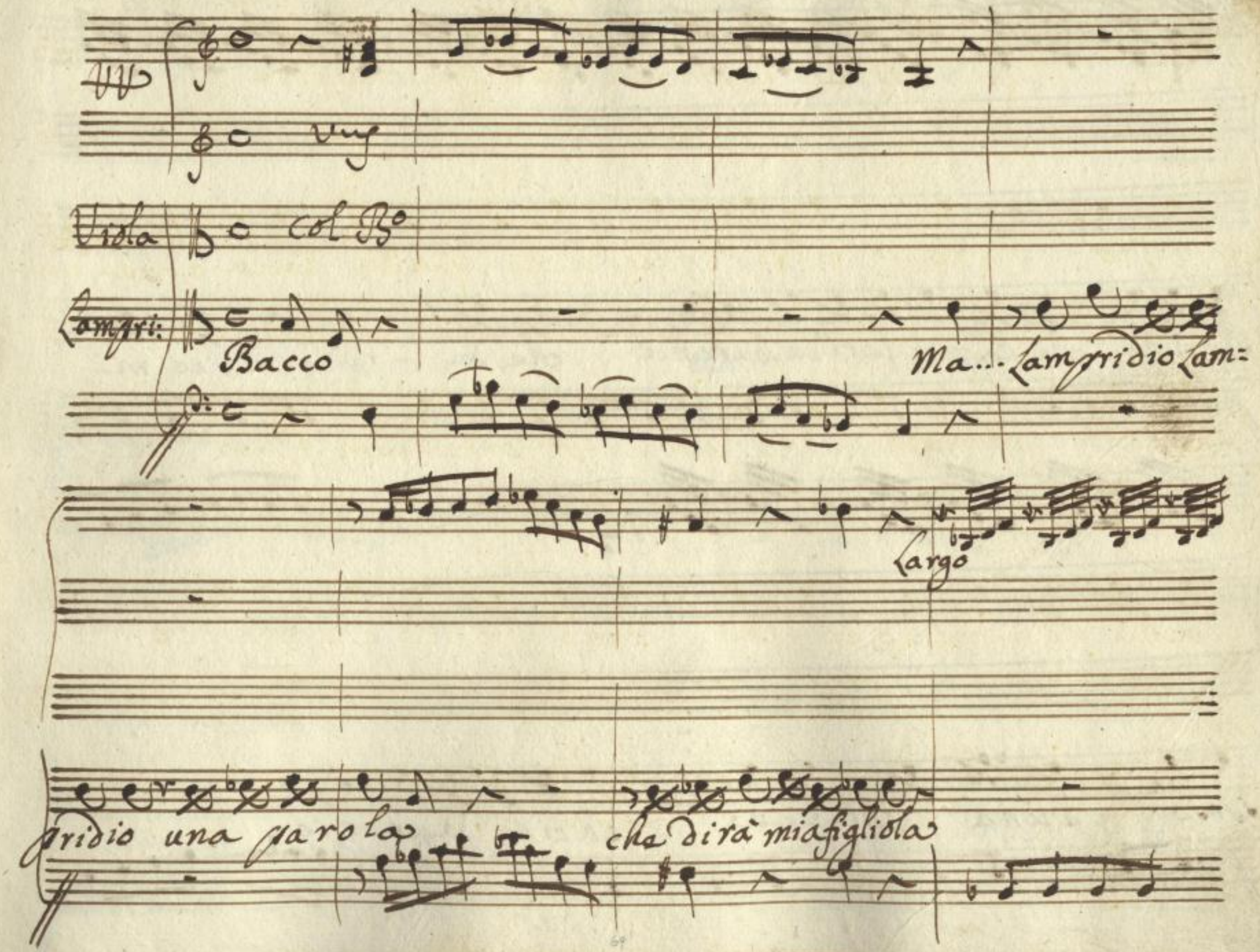

Sächsische Landesbibliothek –
Staats- und Universitätsbibliothek Dresden
http://digital.slub-dresden.de/ppn322261198/275

Brigida che ha pensieri da Sourana che di - rà s'io mi

sposo a una Villana ch ci hò da pensar io

Sächsische Landesbibliothek –
Staats- und Universitätsbibliothek Dresden
http://digital.slub-dresden.de/ppn322261198/276

so di sfo il genio mio ma... piano piano un

poco Sono un Vomo Ci-

vile

sono un vomo ci vile

sono il Governator

Di Malmantile

Siegue L'Aria

Oboi

Vni

Corni

Viola

Grave

Sächsische Landesbibliothek –
Staats- und Universitätsbibliothek Dresden
http://digital.slub-dresden.de/ppn322261198/279

vng

col B°

Sächsische Landesbibliothek –
Staats- und Universitätsbibliothek Dresden
http://digital.slub-dresden.de/ppn322261198/280

Pensieri à capitolo pen:

Sächsische Landesbibliothek – Staats- und Universitätsbibliothek Dresden
http://digital.slub-dresden.de/ppn322261198/281

sieria capitolo cheabbiamo dafar la carica il titolo mi

Sächsische Landesbibliothek –
Staats- und Universitätsbibliothek Dresden
http://digital.slub-dresden.de/ppn322261198/282

fanno pensar mi fanno pensar mi dice la-

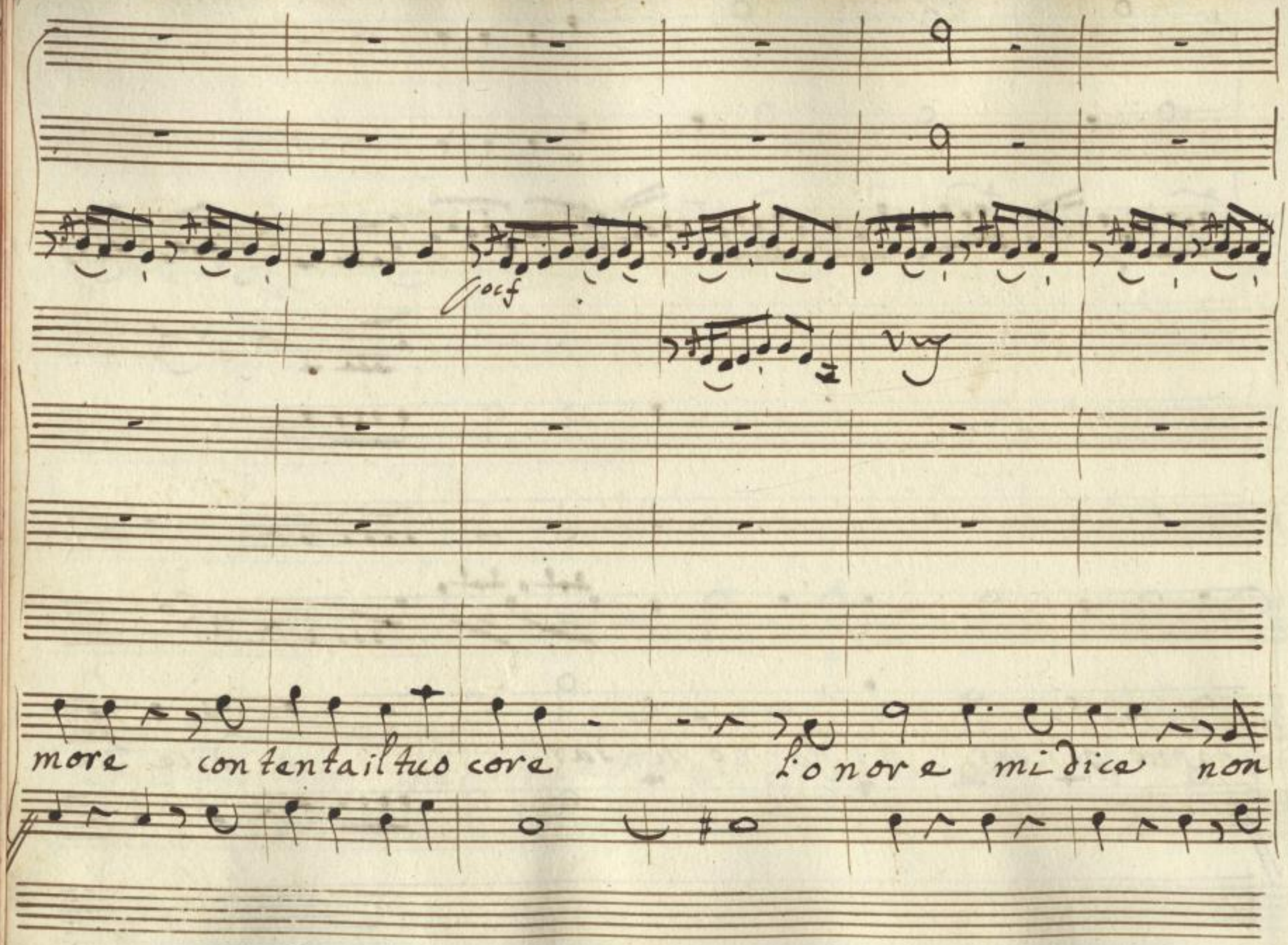

Sächsische Landesbibliothek –
Staats- und Universitätsbibliothek Dresden
http://digital.slub-dresden.de/ppn322261198/284

fa-re non lice ch'abbiamo da far? che abbiamo da far nel

Sächsische Landesbibliothek –
Staats- und Universitätsbibliothek Dresden
http://digital.slub-dresden.de/ppn322261198/285

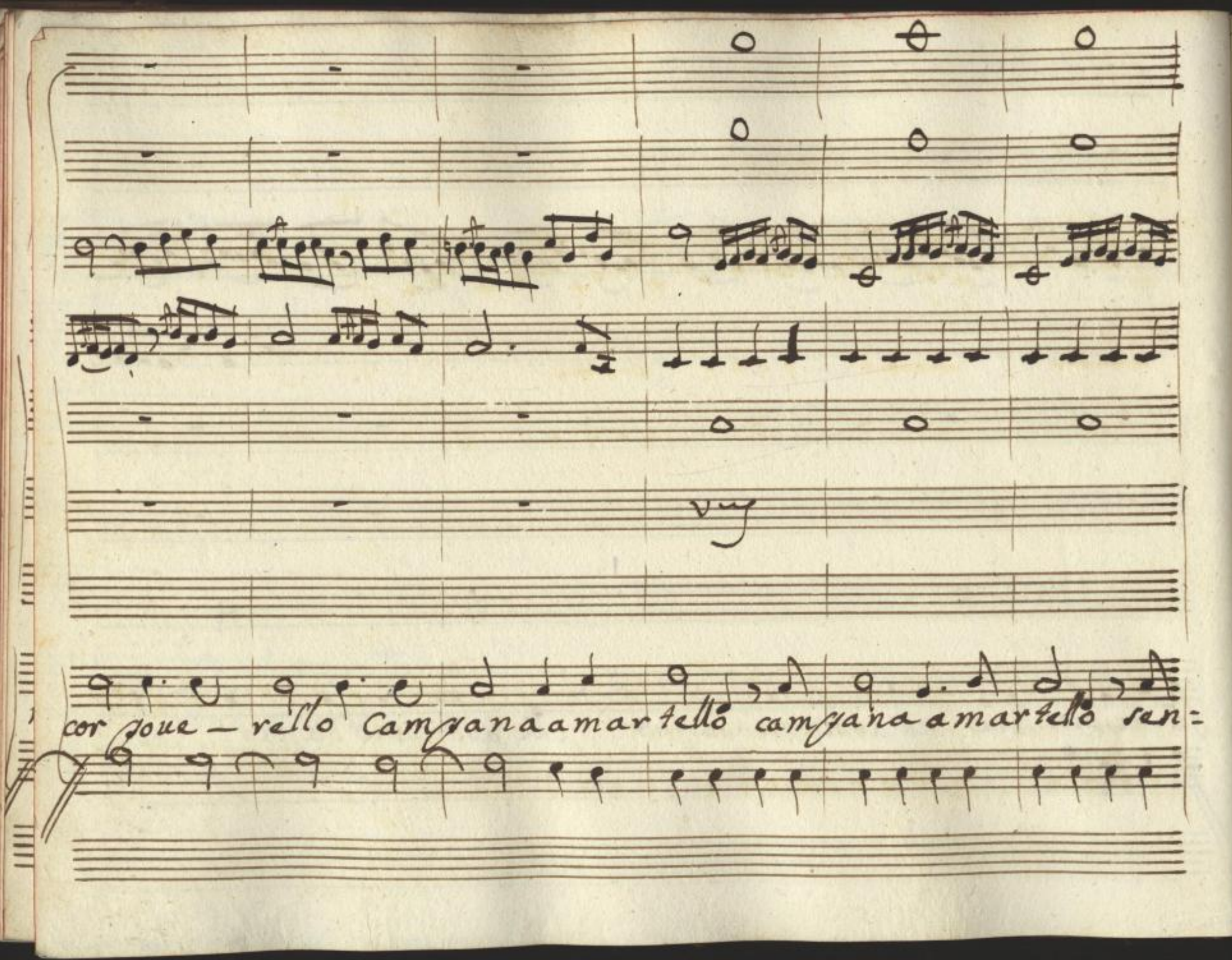

Sächsische Landesbibliothek –
Staats- und Universitätsbibliothek Dresden
http://digital.slub-dresden.de/ppn322261198/286

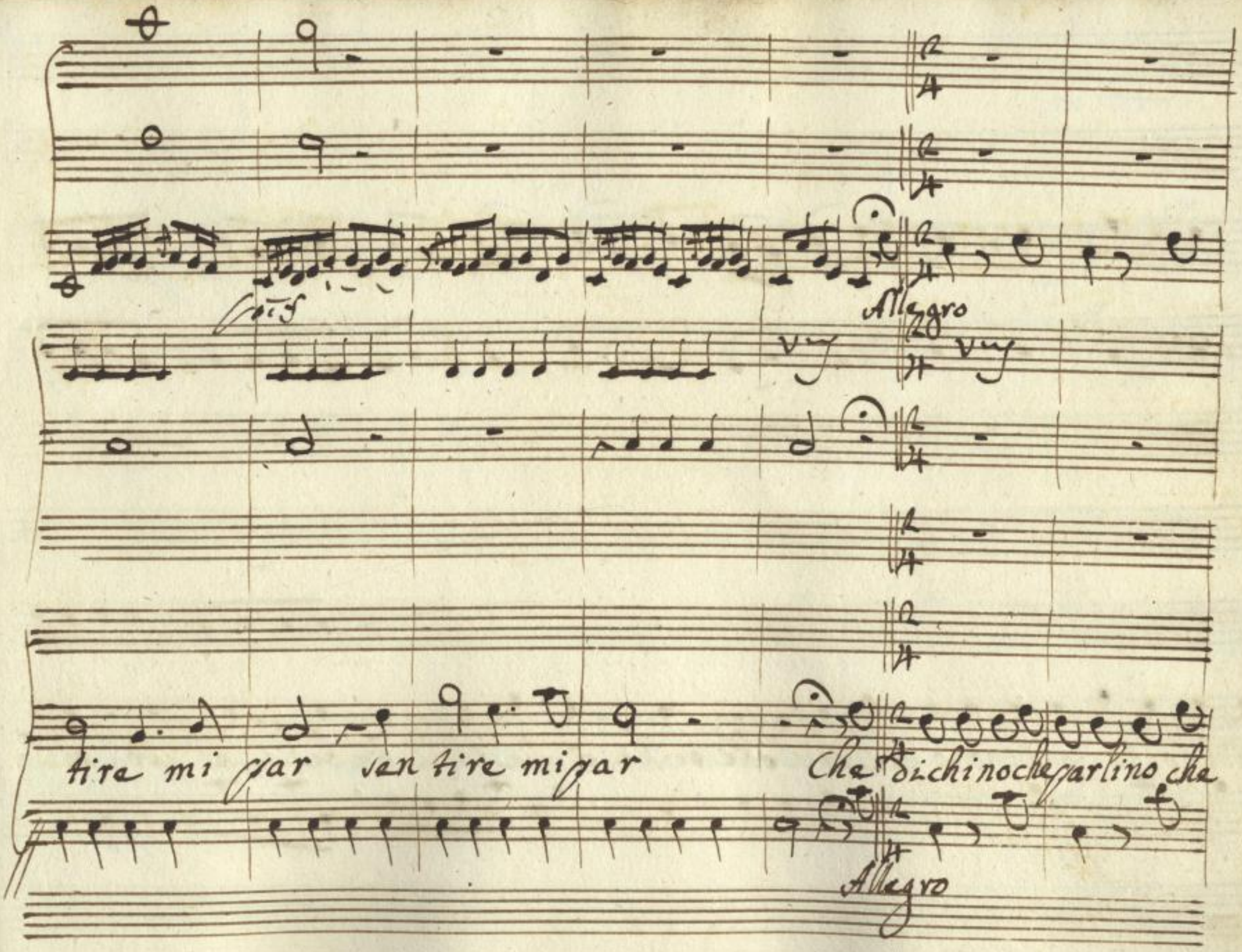

Sächsische Landesbibliothek –
Staats- und Universitätsbibliothek Dresden
http://digital.slub-dresden.de/ppn322261198/287

ridi no che ciarlino o questa si ch'è bella ò questa si ch'è bella la cara villa

Con ff

f

nella con tento vuo sposar la caravillanella con tento vuo sposar

Sächsische Landesbibliothek – Staats- und Universitätsbibliothek Dresden
http://digital.slub-dresden.de/ppn322261198/289

sì vuò ssposar

sì vuò ssposar

Sächsische Landesbibliothek –
Staats- und Universitätsbibliothek Dresden
http://digital.slub-dresden.de/ppn322261198/290

l'onore mi dice non

Sächsische Landesbibliothek –
Staats- und Universitätsbibliothek Dresden
http://digital.slub-dresden.de/ppn322261198/291

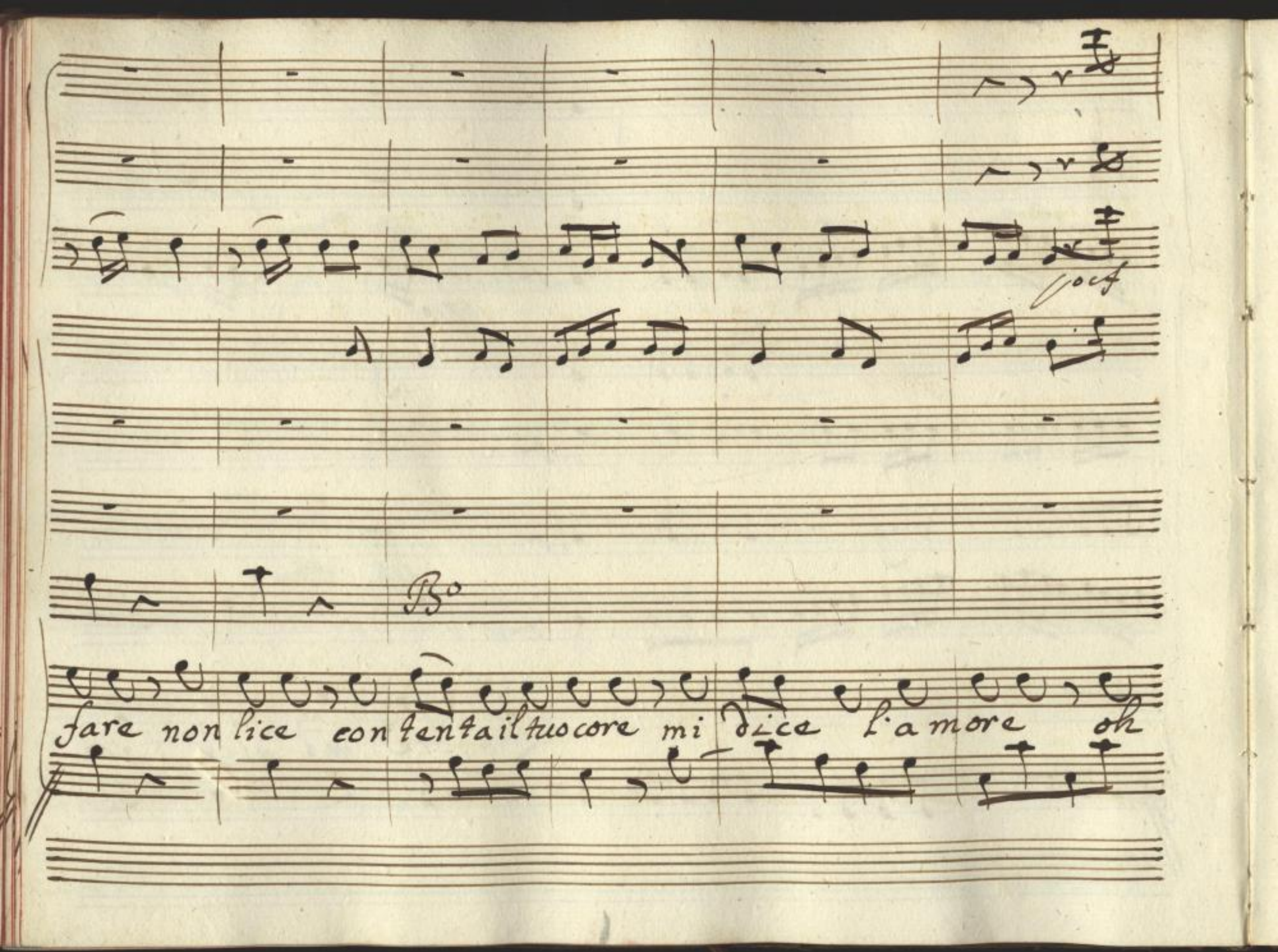

Sächsische Landesbibliothek –
Staats- und Universitätsbibliothek Dresden
http://digital.slub-dresden.de/ppn322261198/292

Colli VV

Largo

questa si ch'è bella oh questa si ch'è bella è bella è bella è bella Pen sie —

Largo

Sächsische Landesbibliothek –
Staats- und Universitätsbibliothek Dresden
http://digital.slub-dresden.de/ppn322261198/293

ria capitolo pensieria capitolo che abbiamo da far la

Sächsische Landesbibliothek –
Staats- und Universitätsbibliothek Dresden
http://digital.slub-dresden.de/ppn322261198/294

carica il titolo mi fanno pensar mi fanno pensar cam:

Sächsische Landesbibliothek – Staats- und Universitätsbibliothek Dresden
http://digital.slub-dresden.de/ppn322261198/295

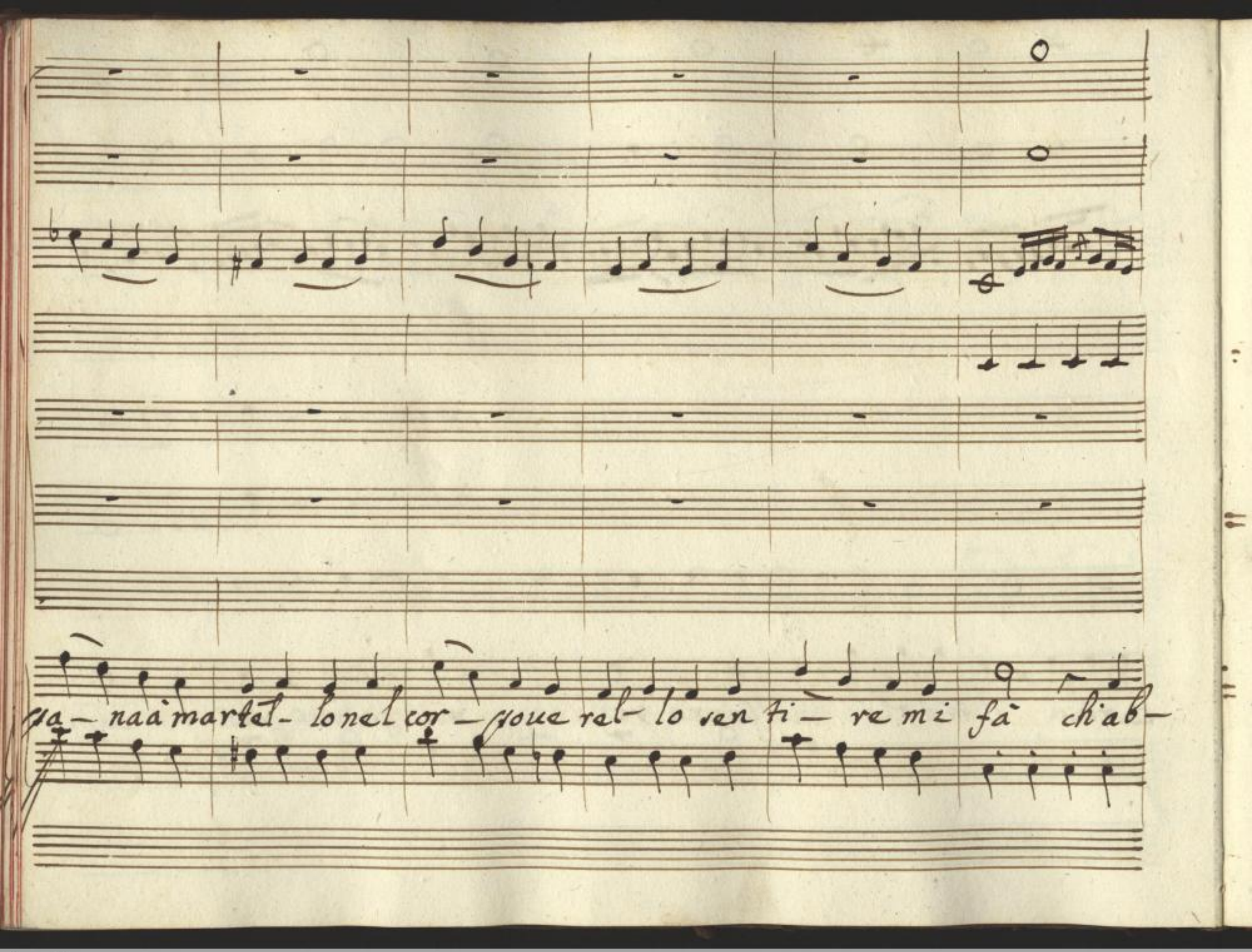

Sächsische Landesbibliothek –
Staats- und Universitätsbibliothek Dresden
http://digital.slub-dresden.de/ppn322261198/296

Allegro

biamo da far ch'abbiamo da far pensier à capitolo che

Sächsische Landesbibliothek – Staats- und Universitätsbibliothek Dresden
http://digital.slub-dresden.de/ppn322261198/297

Colli ~~VV~~

All°:

dichino che parlino che gridino che ciarlino la cara villa nella con-

Allegro

Sächsische Landesbibliothek –
Staats- und Universitätsbibliothek Dresden
http://digital.slub-dresden.de/ppn322261198/298

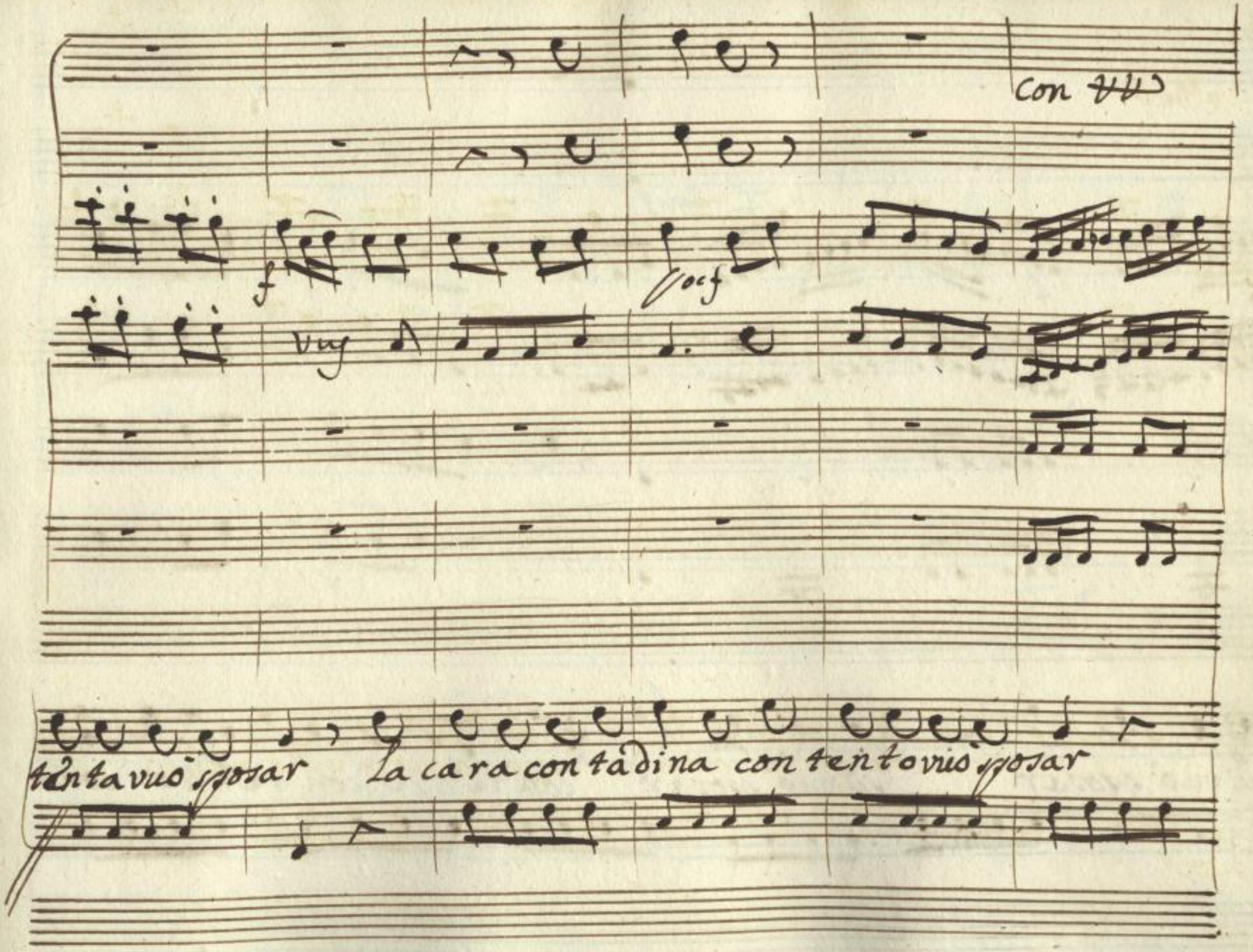

Sächsische Landesbibliothek –
Staats- und Universitätsbibliothek Dresden
http://digital.slub-dresden.de/ppn322261198/299

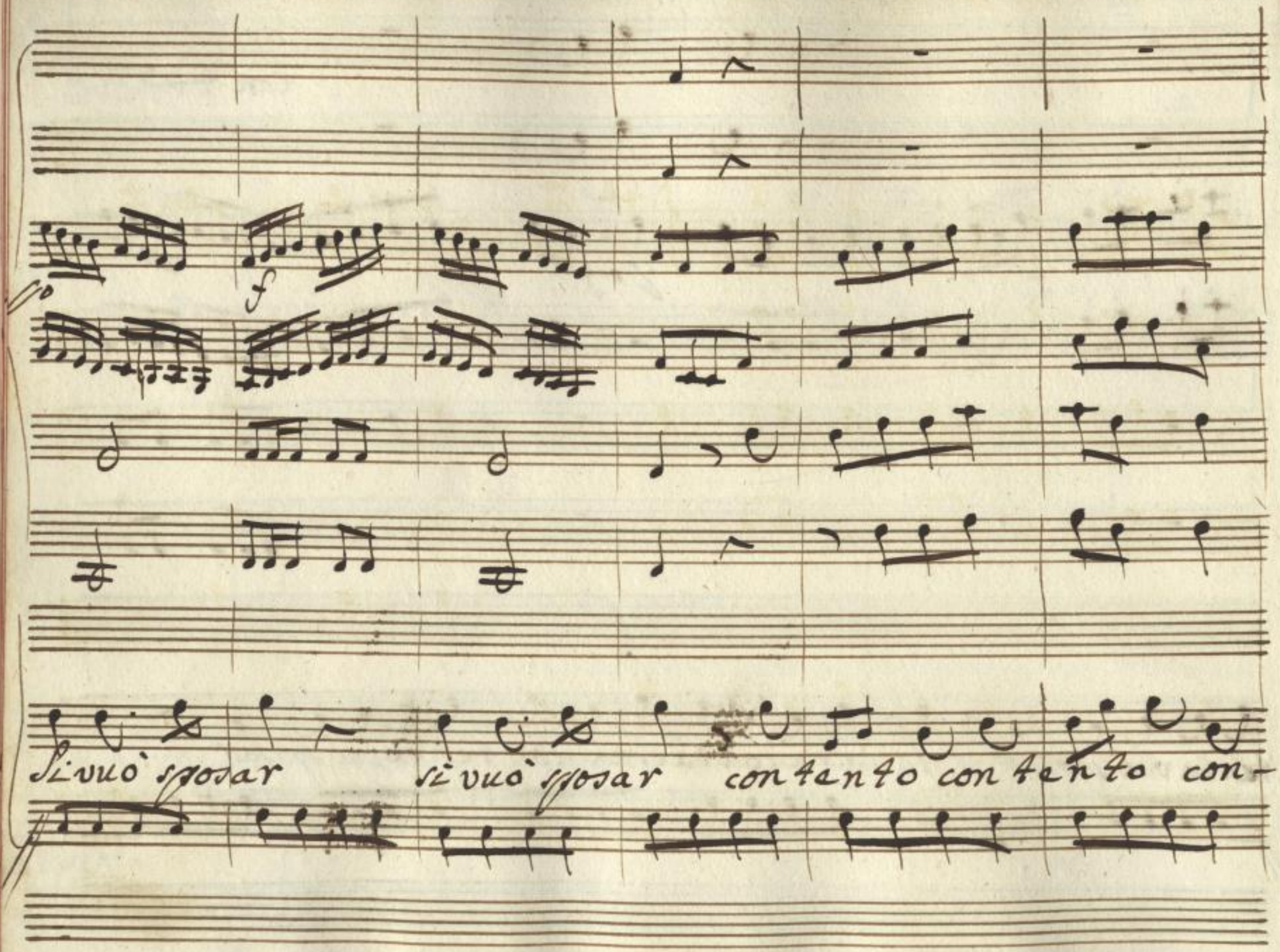

Sächsische Landesbibliothek –
Staats- und Universitätsbibliothek Dresden
http://digital.slub-dresden.de/ppn322261198/300

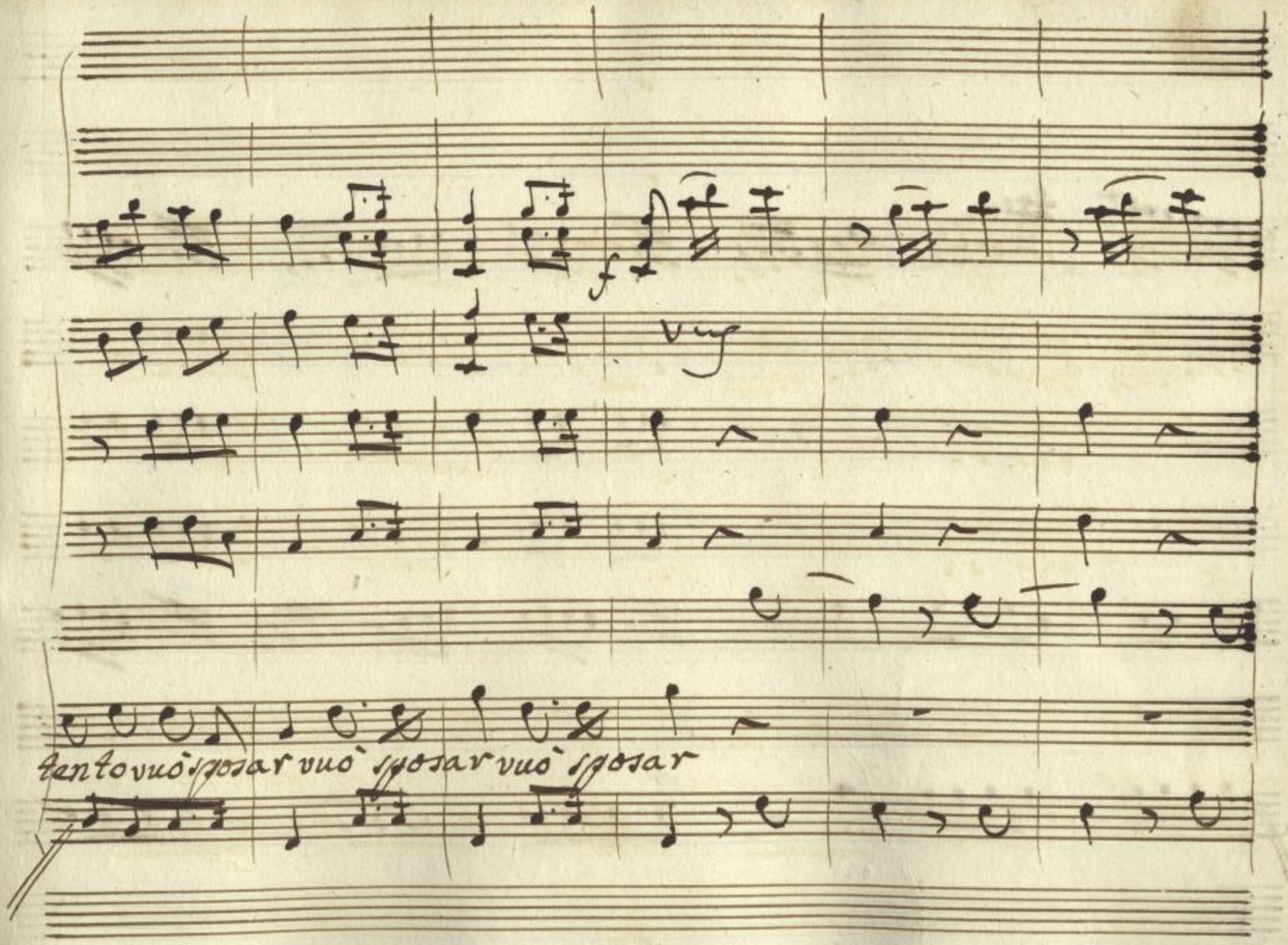

Sächsische Landesbibliothek –
Staats- und Universitätsbibliothek Dresden
http://digital.slub-dresden.de/ppn322261198/301

Sächsische Landesbibliothek –
Staats- und Universitätsbibliothek Dresden
http://digital.slub-dresden.de/ppn322261198/302

Sächsische Landesbibliothek –
Staats- und Universitätsbibliothek Dresden
http://digital.slub-dresden.de/ppn322261198/303

Brigida e Rubicone

Bri

Signor nel vostro volto amor con dolce

cura collocata dei con la cinusura

Rub

espressione bel-

lissima degna appunto di voi

Bri

Serva umilissima

Rub

chi sara il fortu- nato che la grazia auerà di posse-

dere una sigran beltà

Bri

Finor m'ha vagheggiato un Conte Tito-

Sächsische Landesbibliothek – Staats- und Universitätsbibliothek Dresden
http://digital.slub-dresden.de/ppn322261198/304

Lato e se non trovo presto un qualche partito magnifico

con il Conte mi sposo e mi mor — tifico Rub non so per dir li —

gnora ma certo in casa mia Di titoli non ebbi care —

Bri

stia a qual son questi titoli Rub un Marchesato et

una Baronia et ancora una Contea ma questo e

Sächsische Landesbibliothek – Staats- und Universitätsbibliothek Dresden
http://digital.slub-dresden.de/ppn322261198/305

Bri

niente son di trenta Citta giurisdicente Della Egiurisdicente?

#6

ella e Conte e Barone e dè marchese? ella è molto onorevole La

sua gran No biltade è strabocchevole ma mi ha detto il Padre

mio cio è L'Illustrissimo Signor Governatore

#4

Rub

chi ella di medicina era un Dottore. medico qualche

#0

dun per carità solo per far spiccar la bilità

Berto e Detti

Oh Signor Rubicone al mercato fin ora

v'hò ricercato in vano

Bri

conchi parlate voi

Ber

col ciarla-

tano

Bri

oh rustica progenie così parli d'un Conte e d'un Ba-

rone?

Ber

e un Barone e costui non lo sapeva sò che in

Sächsische Landesbibliothek – Staats- und Universitätsbibliothek Dresden
http://digital.slub-dresden.de/ppn322261198/307

piazza ci vendea le pilole i cerotti è l'orvietano

el'ho sempre creduto un Ciarlatano

Rub

quest'è troppa insolenza ma con tal genia viuvol pazienza

Bri

vi giuro nel sentir tal vitupero mi si riscalda tutto il mesenterio

Rub

Mesenterio? Bravissima siete erudita assai

Bri

Servaumi-

Ber

lissima Fate che in grazia vostra mi doni un Cerotino

Bri

fatelo e quattro mela anch'io vi dono Talpa Selce vil-

Ber

lan non sai chi sono? uh uh quanta superbia vostro Padre

ch'ora è Governator di Malmantile nato è anch'egli Villan nel mio cor

Bri

tile Oime quel temerario quel mentitor quel Om senza ris-

Sächsische Landesbibliothek – Staats- und Universitätsbibliothek Dresden
http://digital.slub-dresden.de/ppn322261198/309

Rub

petto mi fa venir le convulsioni al petto presto presto uno

Bri

spirito che vi confor terà Povera nobiltà

povera stirpe mia povera e nuda vai filoso —

fia

L'Aria Brigida

Sächsische Landesbibliothek –
Staats- und Universitätsbibliothek Dresden
http://digital.slub-dresden.de/ppn322261198/310

VV

Viola

Brigida

Insolente

mi vienmale

mivienmale

presto

presto

presto

Data

Sächsische Landesbibliothek –
Staats- und Universitätsbibliothek Dresden
http://digital.slub-dresden.de/ppn322261198/311

quà date quà con – tal gra – zia me – la

da che mi sento inna – mo – rar Villa naccio fatti in

Sächsische Landesbibliothek –
Staats- und Universitätsbibliothek Dresden
http://digital.slub-dresden.de/ppn322261198/312

cof

là fatti in là non lo posso sopportar non lo posso sopportar non lo

posso sopportar non lo posso sopportar

f

Sächsische Landesbibliothek – Staats- und Universitätsbibliothek Dresden
http://digital.slub-dresden.de/ppn322261198/313

che bel garbo che bel vezzo non – hà pari e non hà

prezzo La – sua bella ei – viltà La – sua bella e –

Sächsische Landesbibliothek –
Staats- und Universitätsbibliothek Dresden
http://digital.slub-dresden.de/ppn322261198/314

i — viltà Marchesino Baroncino bal con —

tino ah che beltà che bel — ta Villanaccio

Sächsische Landesbibliothek – Staats- und Universitätsbibliothek Dresden
http://digital.slub-dresden.de/ppn322261198/315

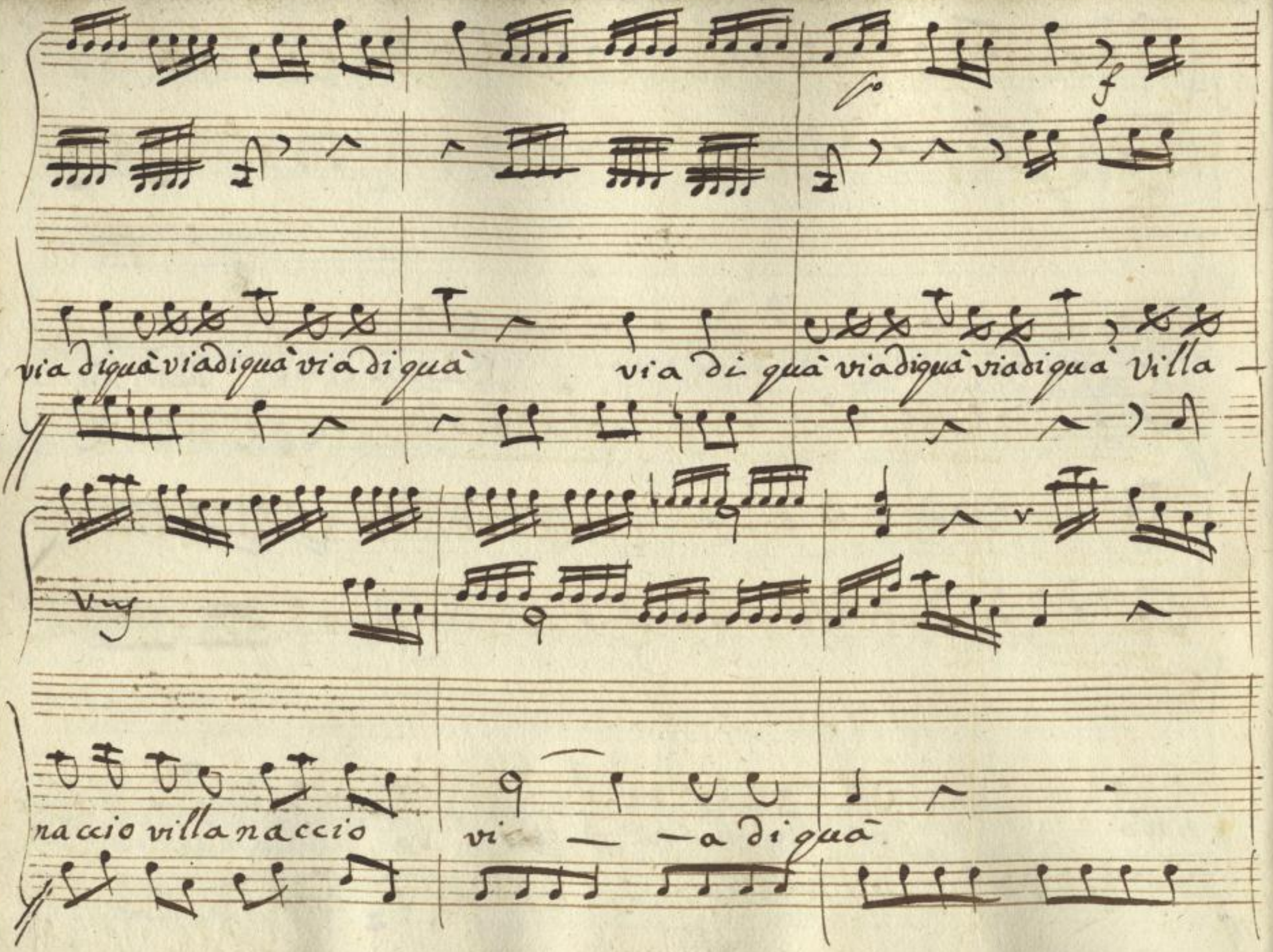

Sächsische Landesbibliothek –
Staats- und Universitätsbibliothek Dresden
http://digital.slub-dresden.de/ppn322261198/316

che bel garbo che bel vezzo non ha

Sächsische Landesbibliothek – Staats- und Universitätsbibliothek Dresden
http://digital.slub-dresden.de/ppn322261198/317

pa — ri non hà prezzo la su — a bel — la civil — tà

vuj

insolente

mivien male

mivienmale

Sächsische Landesbibliothek –
Staats- und Universitätsbibliothek Dresden
http://digital.slub-dresden.de/ppn322261198/318

presto presto presto Date quà Date quà

Con - tal gra - zia ma - la da che mi sento in -

Sächsische Landesbibliothek – Staats- und Universitätsbibliothek Dresden
http://digital.slub-dresden.de/ppn322261198/319

na – morar marchesino bel contino fatti in là fatti in là non lo

posso sopportar non lo posso sopportar villanaccio villanaccio villanaccio

Sächsische Landesbibliothek – Staats- und Universitätsbibliothek Dresden
http://digital.slub-dresden.de/ppn322261198/320

via di qua via di qua via di qua bel Contino bel Contino ah

che bel tà che bel tà ah che bel tà ah che bel tà

Sächsische Landesbibliothek –
Staats- und Universitätsbibliothek Dresden
http://digital.slub-dresden.de/ppn322261198/322

Rubicone

Bertopoi

Lena

Ber

Affè mi vien da ridere la pouera Ragazza

si vedeben ch'è scimonita ò pazza.

Rub

Parla con rive-

renza suo pro tte ttore Io sono Se le perdi il rispetto io ti bas-

tono

Ber

Amè semi toccate vi rompo il cranio a

forza di sassate

Rub

Villano impertinente

Ber

Ciarlatano inso-

Rub Bar

lente Son medico briccone non Ciarlatano ed io son conta -

Rub Bar Rub

dino e non Villano: Vil feccia. Gabbamondo. Cosi parli con

Bar Len

me Cosi rispondo Signor opera - tore questi che qui ve

dete da voi se non sapete furon tutti gabbati e

Rub

voglion oi denar ch'vanno dati non si parla cosi con un dot-

Sächsische Landesbibliothek – Staats- und Universitätsbibliothek Dresden
http://digital.slub-dresden.de/ppn322261198/324

Ber

tore andiamo tutti dal Governa-tore Io che son della

villa sindaco deputato Io condur-rò questa gente di

Rub

nanzi è parlerò Ah son pricipi-tato

Len

Voi auete ope-

Ber

rato con arte e con malizia Andiamo pur vi farò far gius-

Rub

tizia amico un forastiero non si tratta così bella ra-

Sächsische Landesbibliothek – Staats- und Universitätsbibliothek Dresden
http://digital.slub-dresden.de/ppn322261198/325

garza non mi pricipitate tutto per voi farò

quel che bramate

Berto e Lena

Len

A voi si raccomandano

tutti questi che fur da lui gabbati

Ber

In sieme radunati tro

viamo ci trà poco e dal Governa-tore accusiamo l'impo-

store e fatto questo Lena fra voi è mè si farà il resto

Sächsische Landesbibliothek – Staats- und Universitätsbibliothek Dresden
http://digital.slub-dresden.de/ppn322261198/326

Ber

Sò che dirmi volete ma à tempo or più non siete compia-

ti temi Berto in verità mene dispiace assai d'a-

ver vi abbandonato ma un partito migliore hò ritrovato

Ber

Ama cotesti torti? mazitta zitta assetta ne sayrò farven-

detta vado dalla Marchesa e vederai fra poco il tuogo:

Sächsische Landesbibliothek – Staats- und Universitätsbibliothek Dresden
http://digital.slub-dresden.de/ppn322261198/327

Lena e

verna tore con vergogna sfrattar da questo loco poi

Lampridio

Len

Che c'entra la Marchesa con il Gouerna tore? qualche trappola

Lam

certo medita questo Berto Signor Gouernator Lenina

Len

mia. Berto quel disgraziato in questo punto e andato dalla Mar-

Lam

chese e dice... Lascialo andar sò benche la Marchesa

trama contro di me ma nulla potrà far senza perche

or carina mi preme che stiamo un poco a ragionar insieme

Len

dimmi Lenina mia Tu mi vuoi bene Signor Io v'amerei ma

Lam Len

hò troppa gelosia nel core di colei Perchi?

Len Lam

per Ruspo-lina non temere mio ben più non ci penso

Sächsische Landesbibliothek – Staats- und Universitätsbibliothek Dresden
http://digital.slub-dresden.de/ppn322261198/329

ho paura ben sì che quel tuo Berto ti stia fitto nel core

e conservi per lui non poco amore. Lan Deh non Signor voi

solo quando possa fidarmi viamo et adoro. Lam or ben quando co-

si spria che i sson sali viano fra noi con tratti qui sta bi-

liamo e con cor diamo i patti Duetto

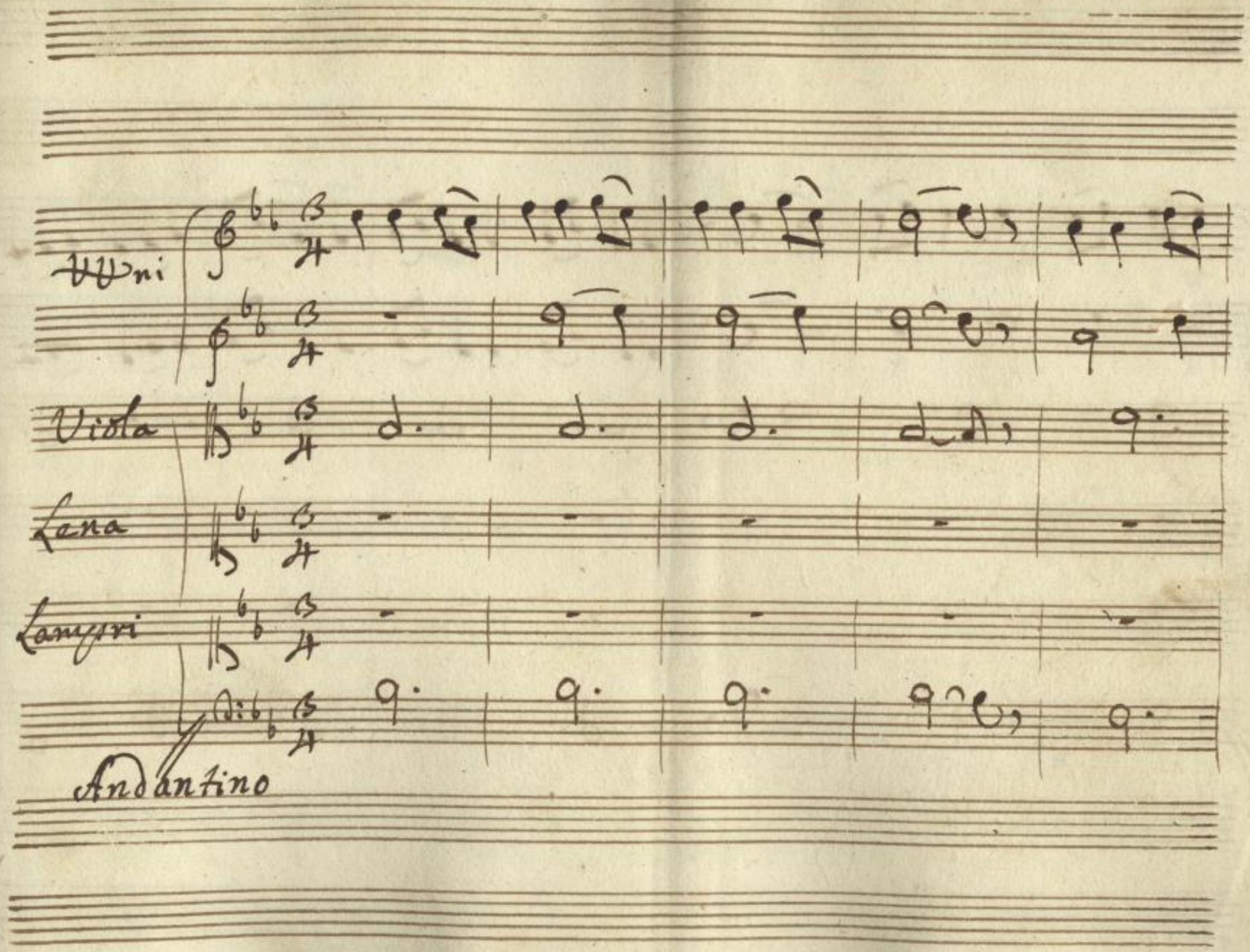

Sächsische Landesbibliothek –
Staats- und Universitätsbibliothek Dresden
http://digital.slub-dresden.de/ppn322261198/331

Sächsische Landesbibliothek –
Staats- und Universitätsbibliothek Dresden
http://digital.slub-dresden.de/ppn322261198/332

Sächsische Landesbibliothek –
Staats- und Universitätsbibliothek Dresden
http://digital.slub-dresden.de/ppn322261198/333

Tutta vostra sarò io – voi sarete tutto

mio di quel cor ne anche un fantino altra

Sächsische Landesbibliothek – Staats- und Universitätsbibliothek Dresden
http://digital.slub-dresden.de/ppn322261198/335

donna non a-urà non aurà

Sächsische Landesbibliothek –
Staats- und Universitätsbibliothek Dresden
http://digital.slub-dresden.de/ppn322261198/336

non durà

Vn tan - tin di - questo — core vuò do — —

Sächsische Landesbibliothek –
Staats- und Universitätsbibliothek Dresden
http://digital.slub-dresden.de/ppn322261198/337

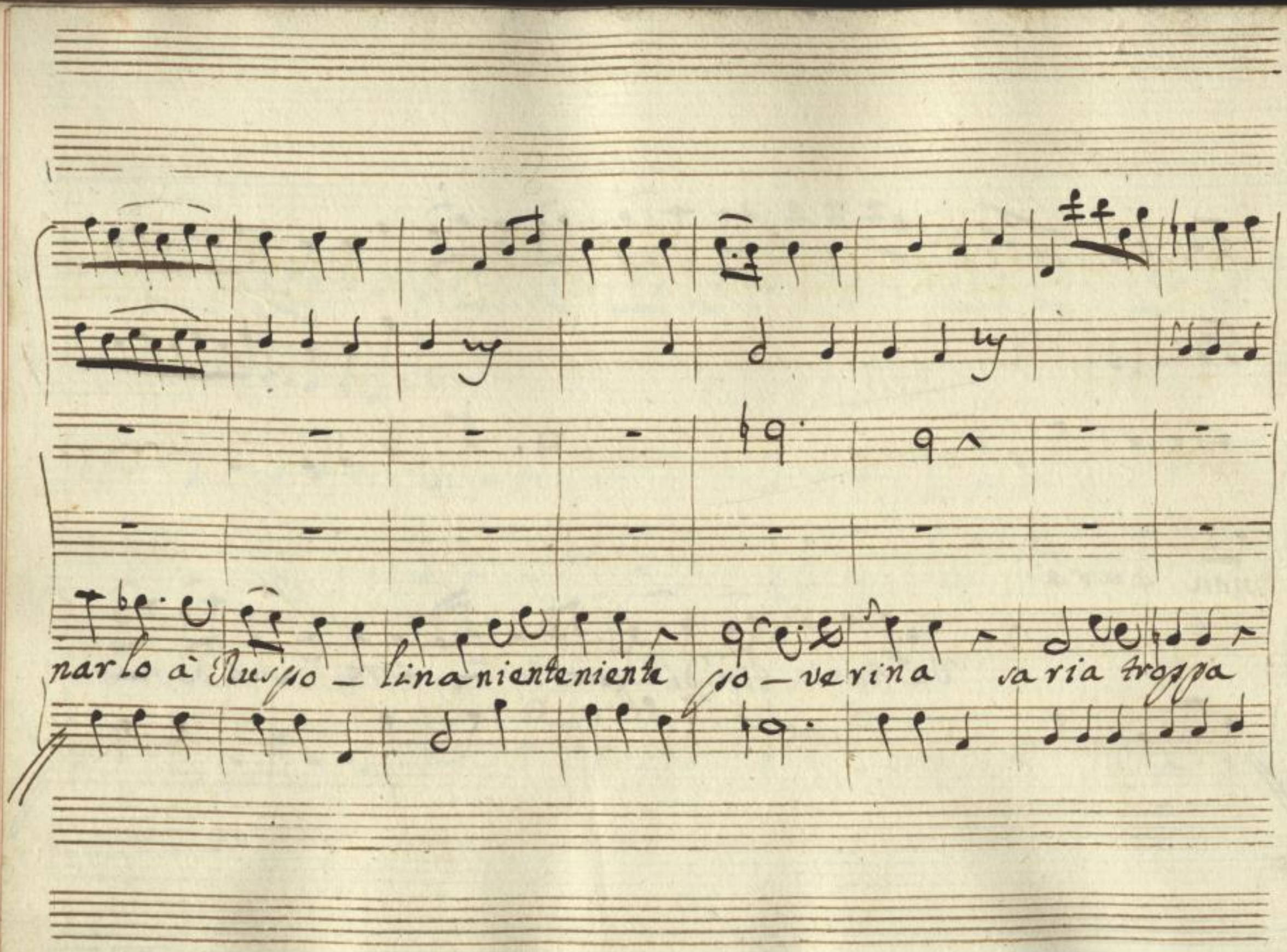

Sächsische Landesbibliothek –
Staats- und Universitätsbibliothek Dresden
http://digital.slub-dresden.de/ppn322261198/338

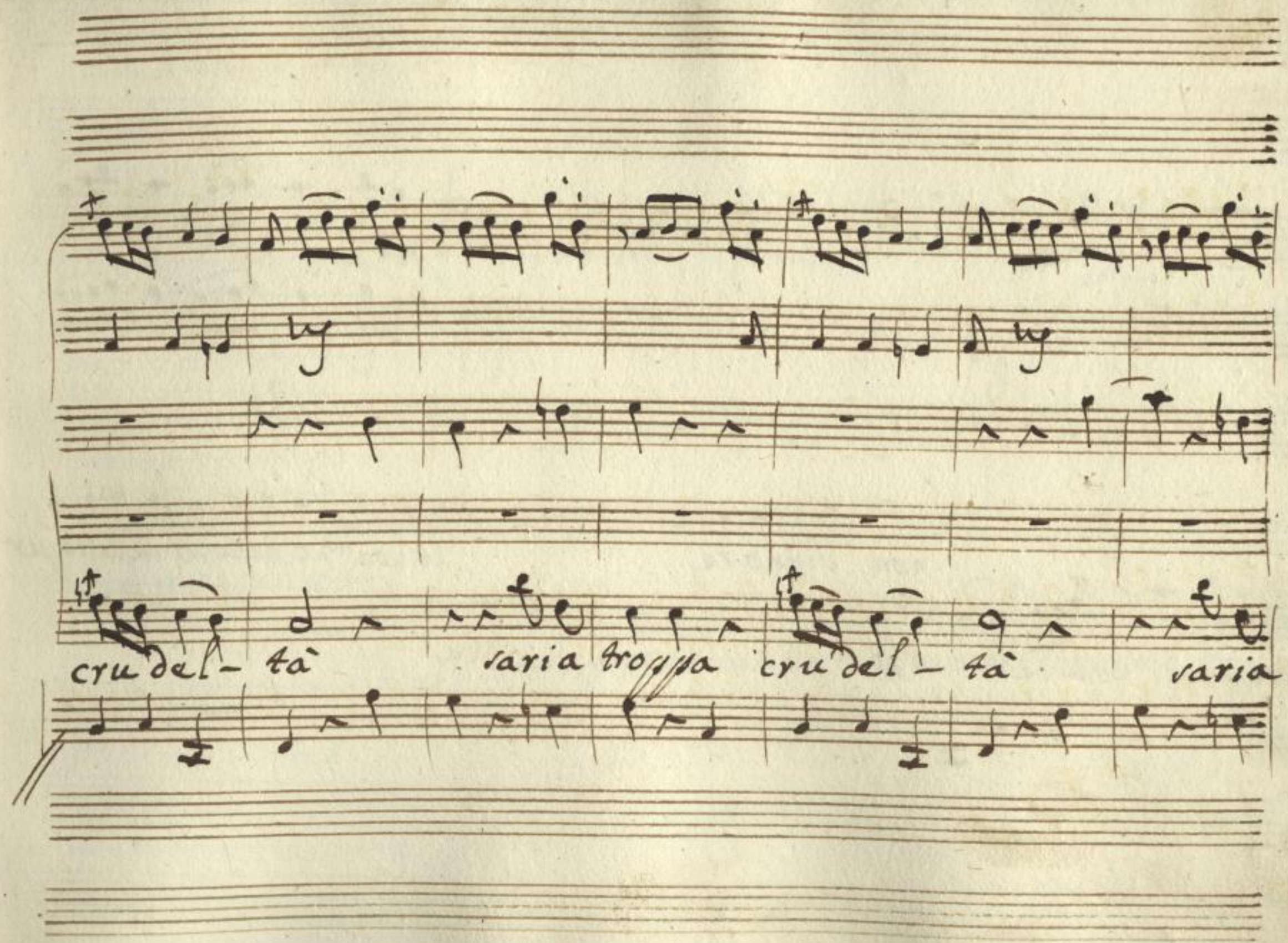

Sächsische Landesbibliothek –
Staats- und Universitätsbibliothek Dresden
http://digital.slub-dresden.de/ppn322261198/339

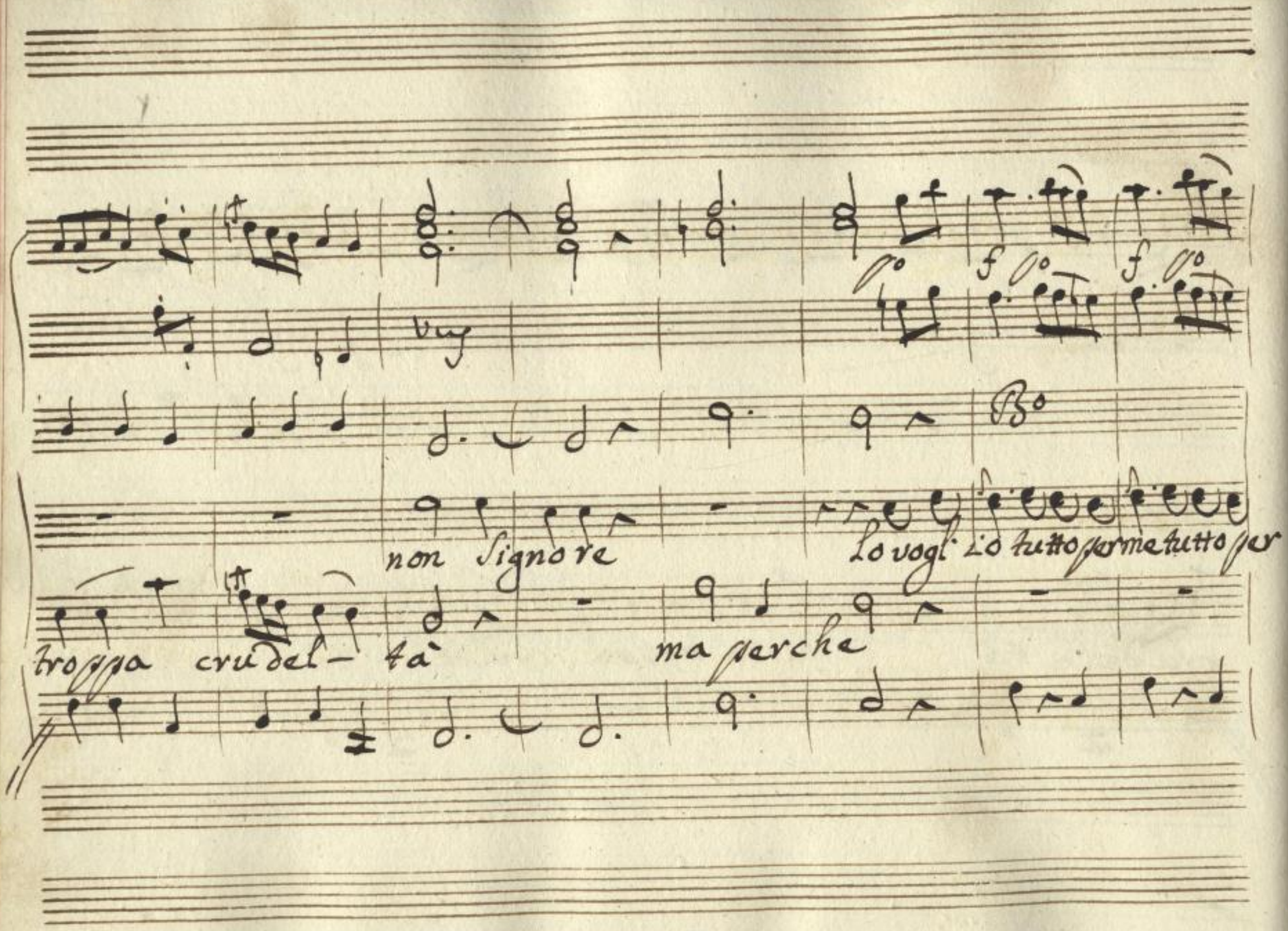

Sächsische Landesbibliothek –
Staats- und Universitätsbibliothek Dresden
http://digital.slub-dresden.de/ppn322261198/340

me tutto per mè

Ruspolina ancor mi adora ancor mi adora ancor mi adora vuò donarle accion

Sächsische Landesbibliothek – Staats- und Universitätsbibliothek Dresden
http://digital.slub-dresden.de/ppn322261198/341

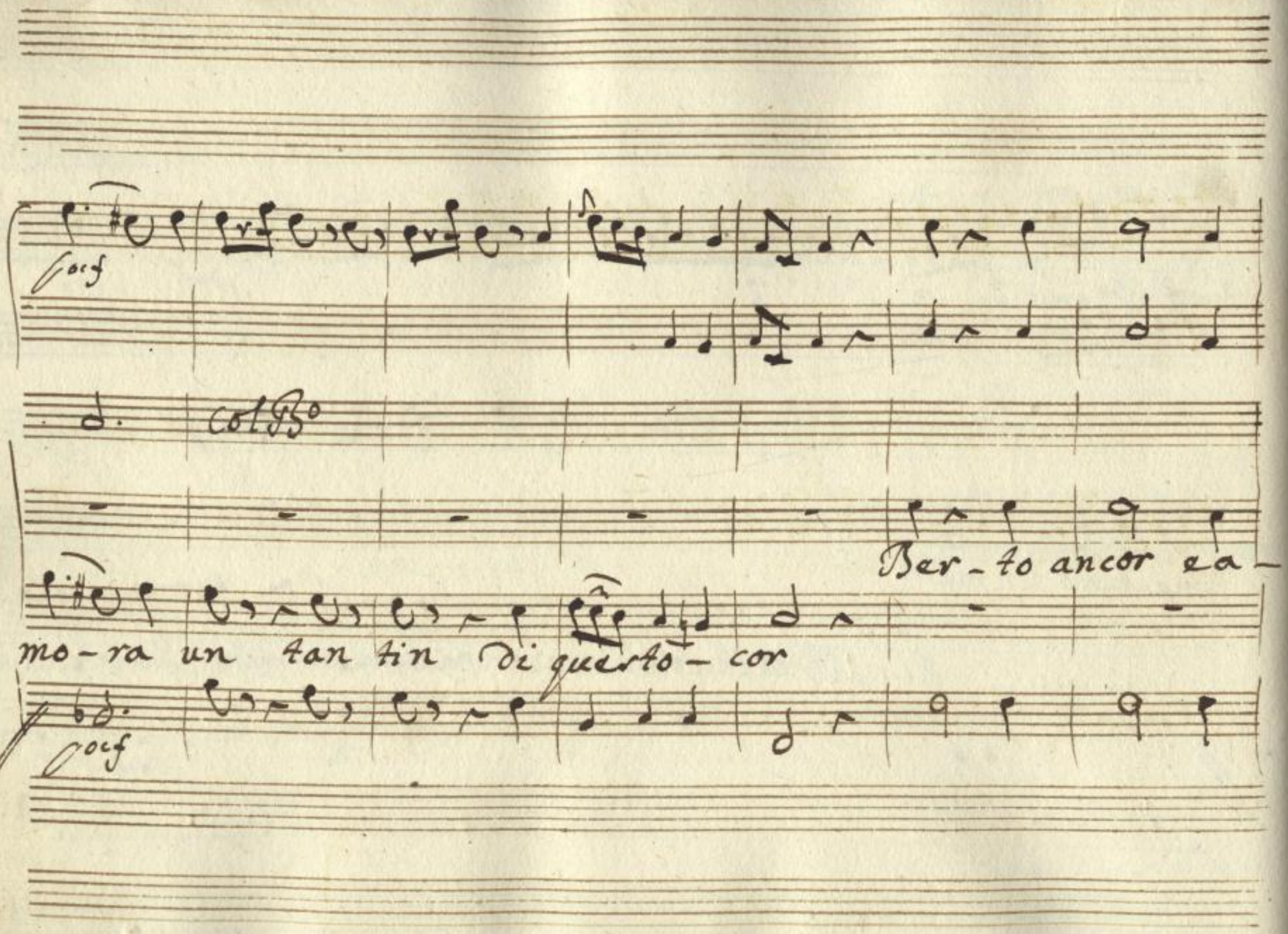

Sächsische Landesbibliothek –
Staats- und Universitätsbibliothek Dresden
http://digital.slub-dresden.de/ppn322261198/342

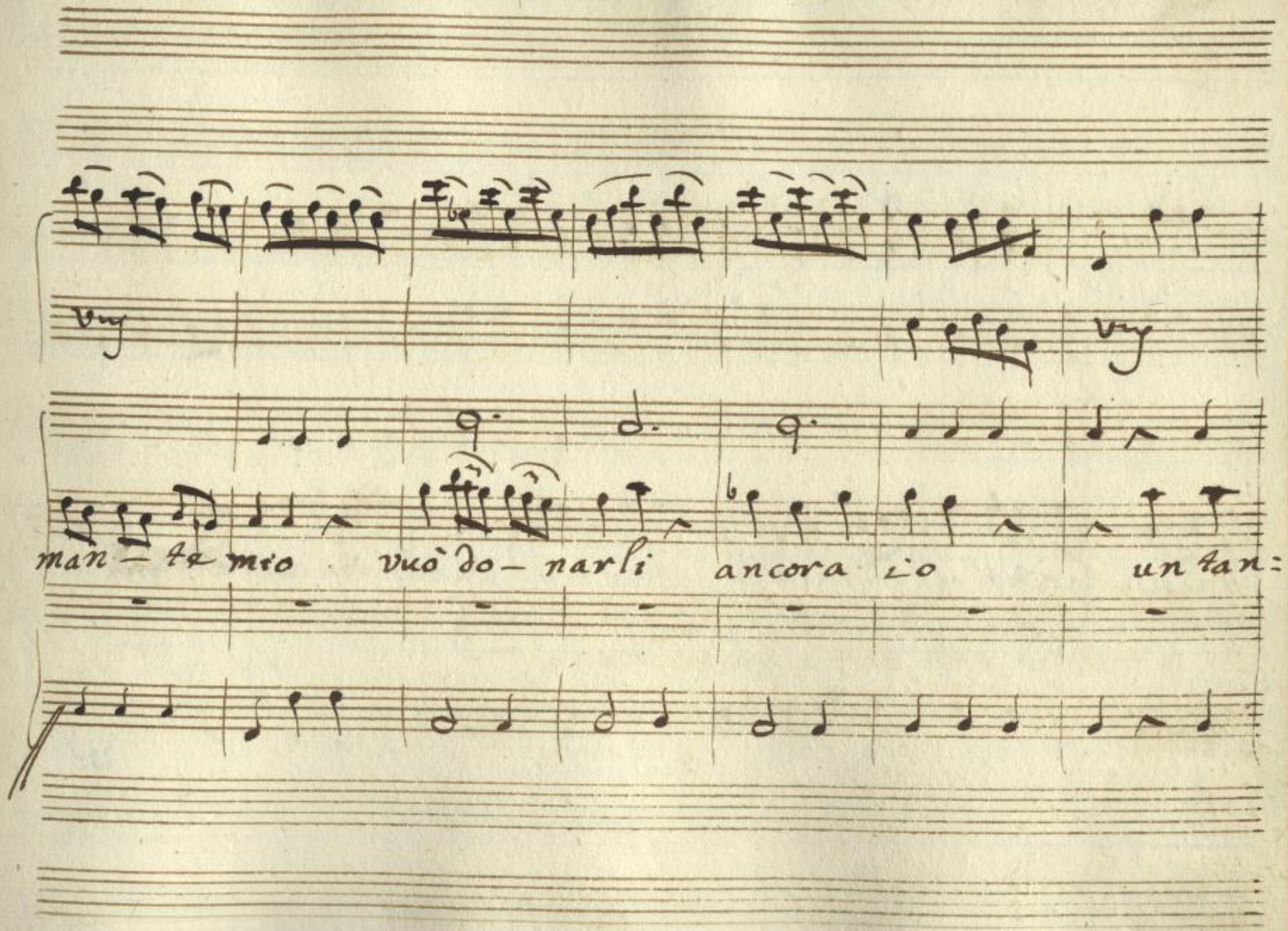

Sächsische Landesbibliothek –
Staats- und Universitätsbibliothek Dresden
http://digital.slub-dresden.de/ppn322261198/343

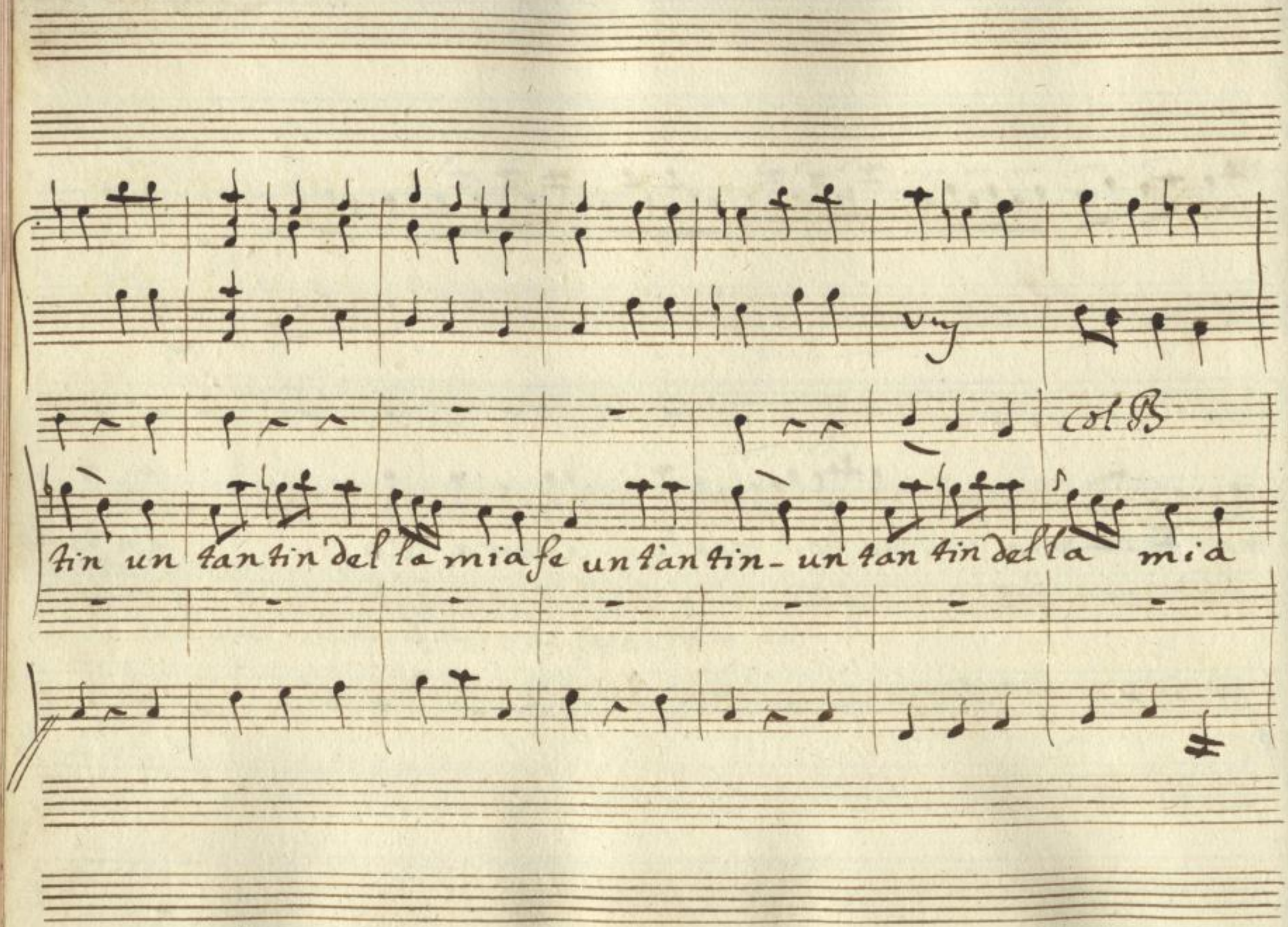

Sächsische Landesbibliothek –
Staats- und Universitätsbibliothek Dresden
http://digital.slub-dresden.de/ppn322261198/344

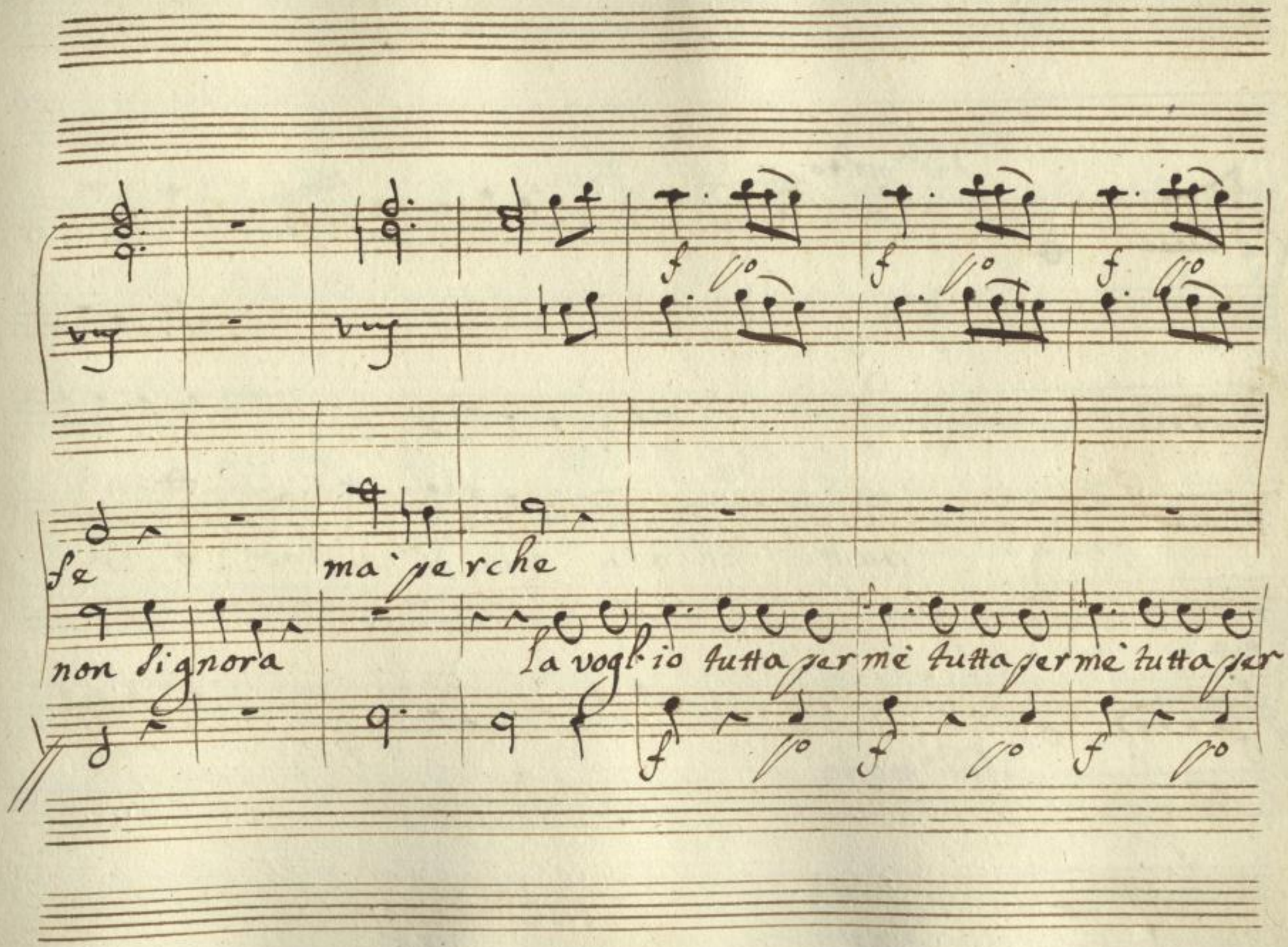

Sächsische Landesbibliothek –
Staats- und Universitätsbibliothek Dresden
http://digital.slub-dresden.de/ppn322261198/345

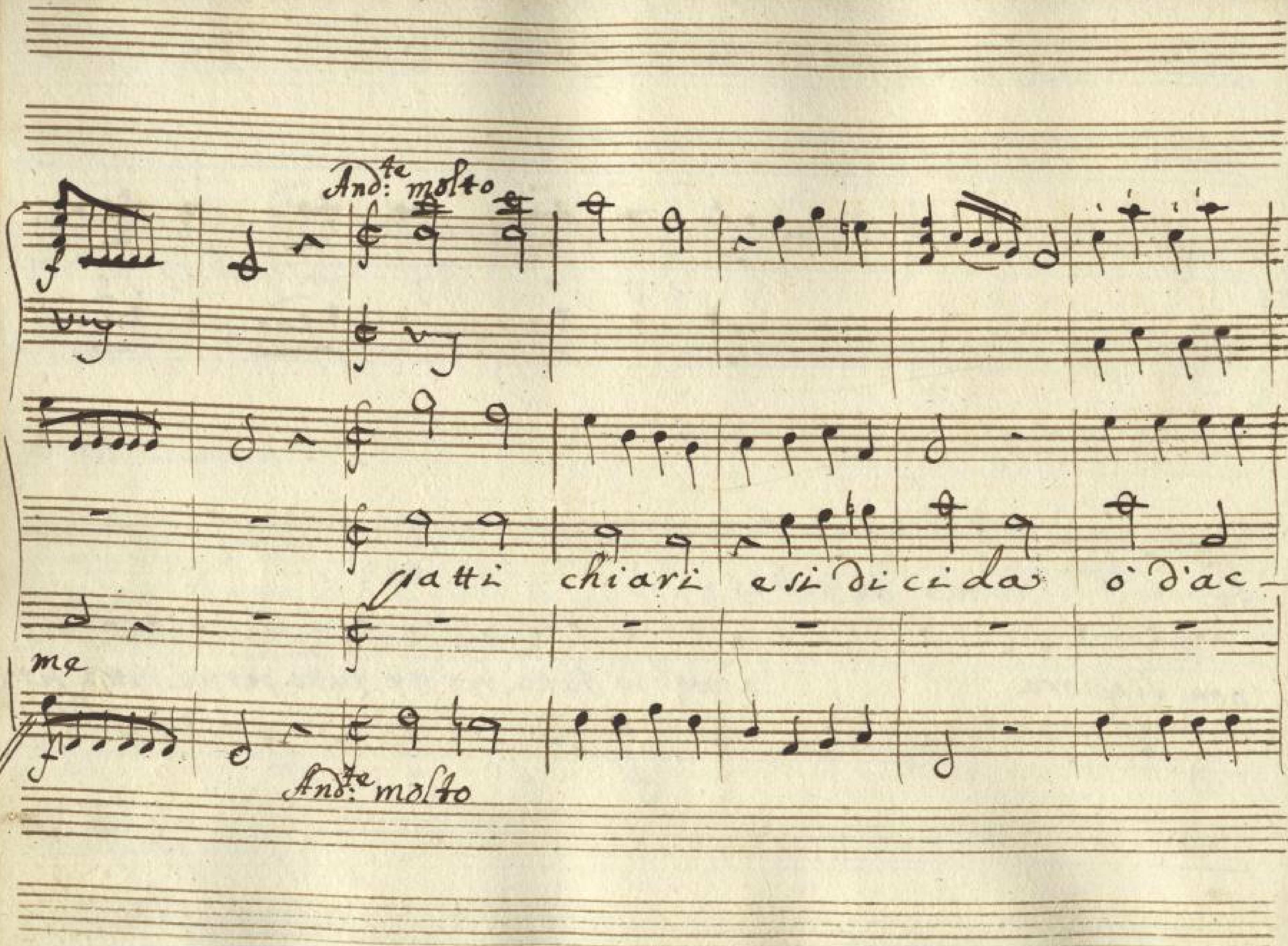

Sächsische Landesbibliothek –
Staats- und Universitätsbibliothek Dresden
http://digital.slub-dresden.de/ppn322261198/346

cor do | si di-vi-da o' diun so- lo sia l'amor

Sächsische Landesbibliothek –
Staats- und Universitätsbibliothek Dresden
http://digital.slub-dresden.de/ppn322261198/347

o' – d'un so – lo ria l'amor cosa dica cosa dica il

cosa dica cosa dica il

Sächsische Landesbibliothek – Staats- und Universitätsbibliothek Dresden
http://digital.slub-dresden.de/ppn322261198/348

Allegretto

Col B°

vo — stro cor

vo — stro cor

Due bel — lez — ze amar — ro — fra i

Allegretto

Sächsische Landesbibliothek – Staats- und Universitätsbibliothek Dresden
http://digital.slub-dresden.de/ppn322261198/349

a – lo – ttsso anch'io fa – ra – i

ma il cor mio non ha – cos –

gadron mi —

tanza un rivale à tollerar un ri — vale à tolle — rar

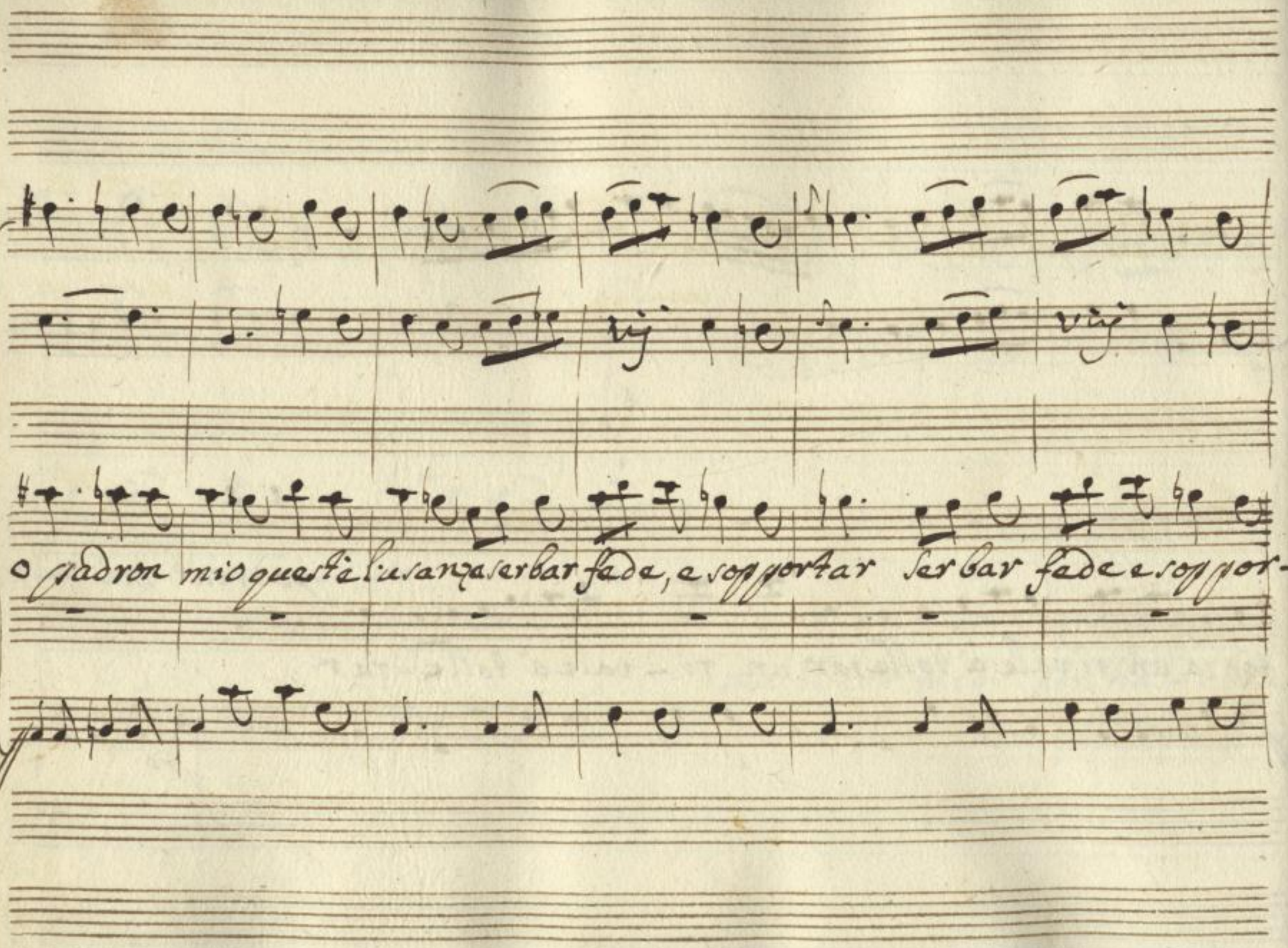

Sächsische Landesbibliothek –
Staats- und Universitätsbibliothek Dresden
http://digital.slub-dresden.de/ppn322261198/352

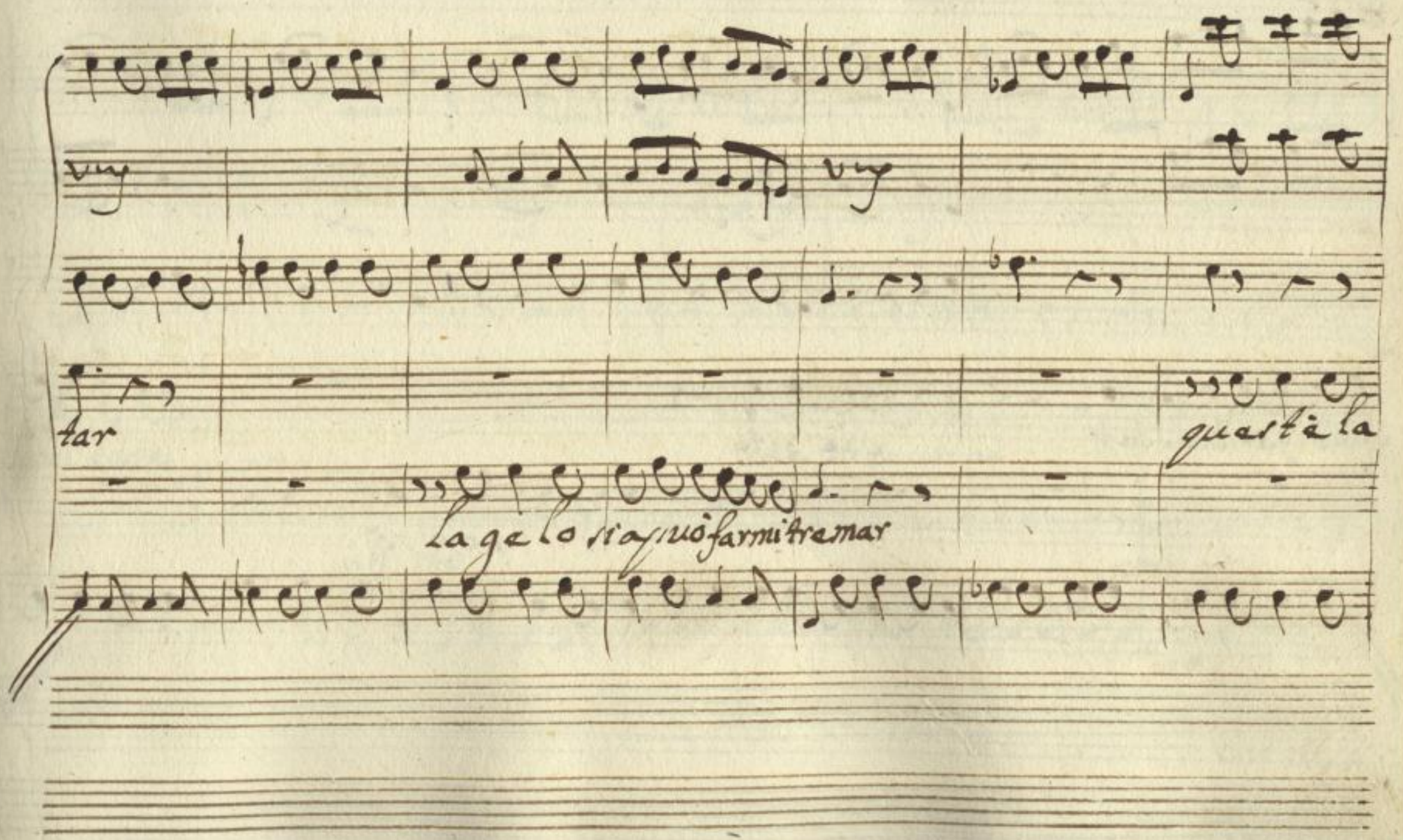

Sächsische Landesbibliothek –
Staats- und Universitätsbibliothek Dresden
http://digital.slub-dresden.de/ppn322261198/353

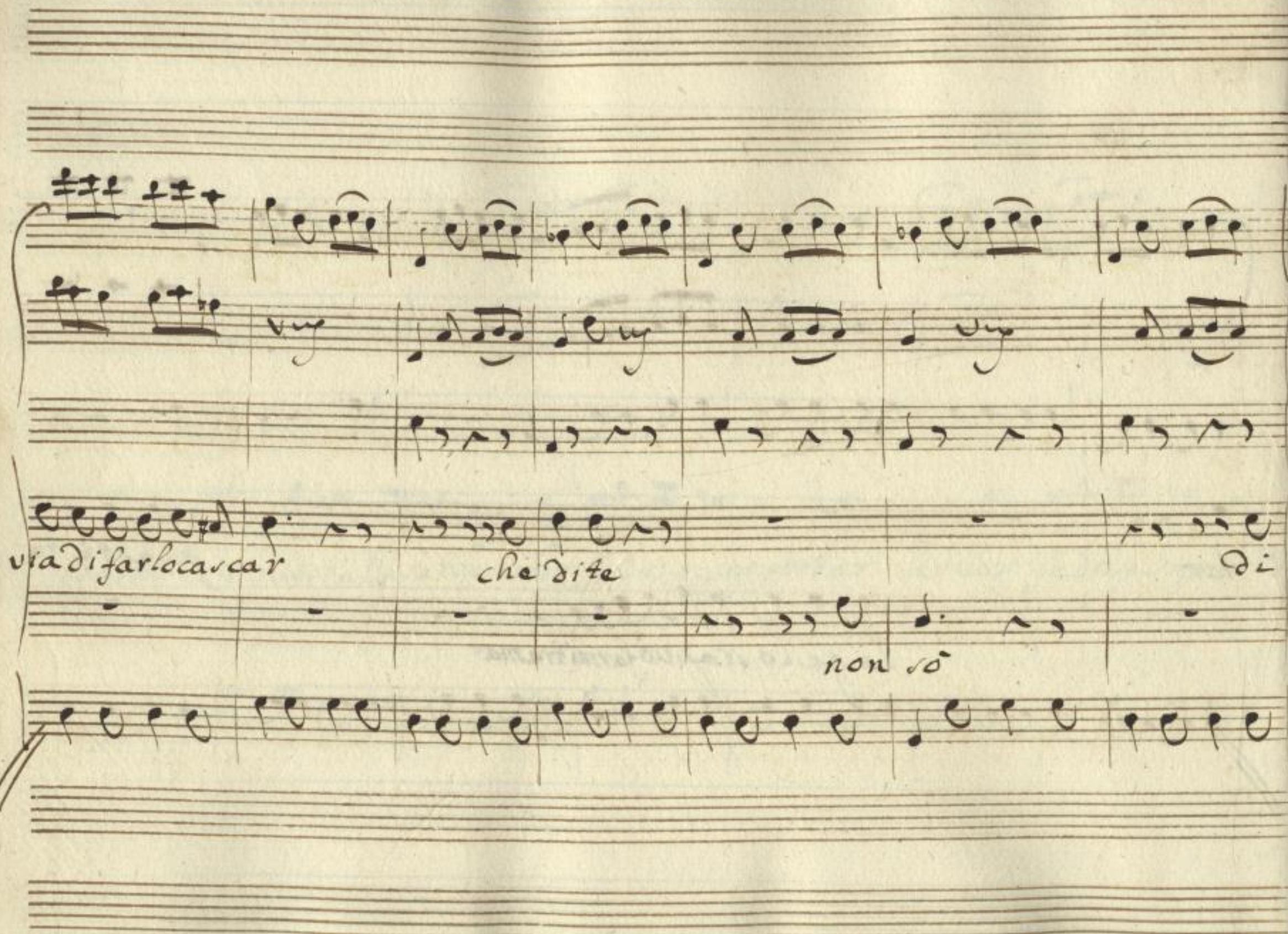

Sächsische Landesbibliothek –
Staats- und Universitätsbibliothek Dresden
http://digital.slub-dresden.de/ppn322261198/354

videre

che di ta via

ah nò

non sò

Sächsische Landesbibliothek –
Staats- und Universitätsbibliothek Dresden
http://digital.slub-dresden.de/ppn322261198/355

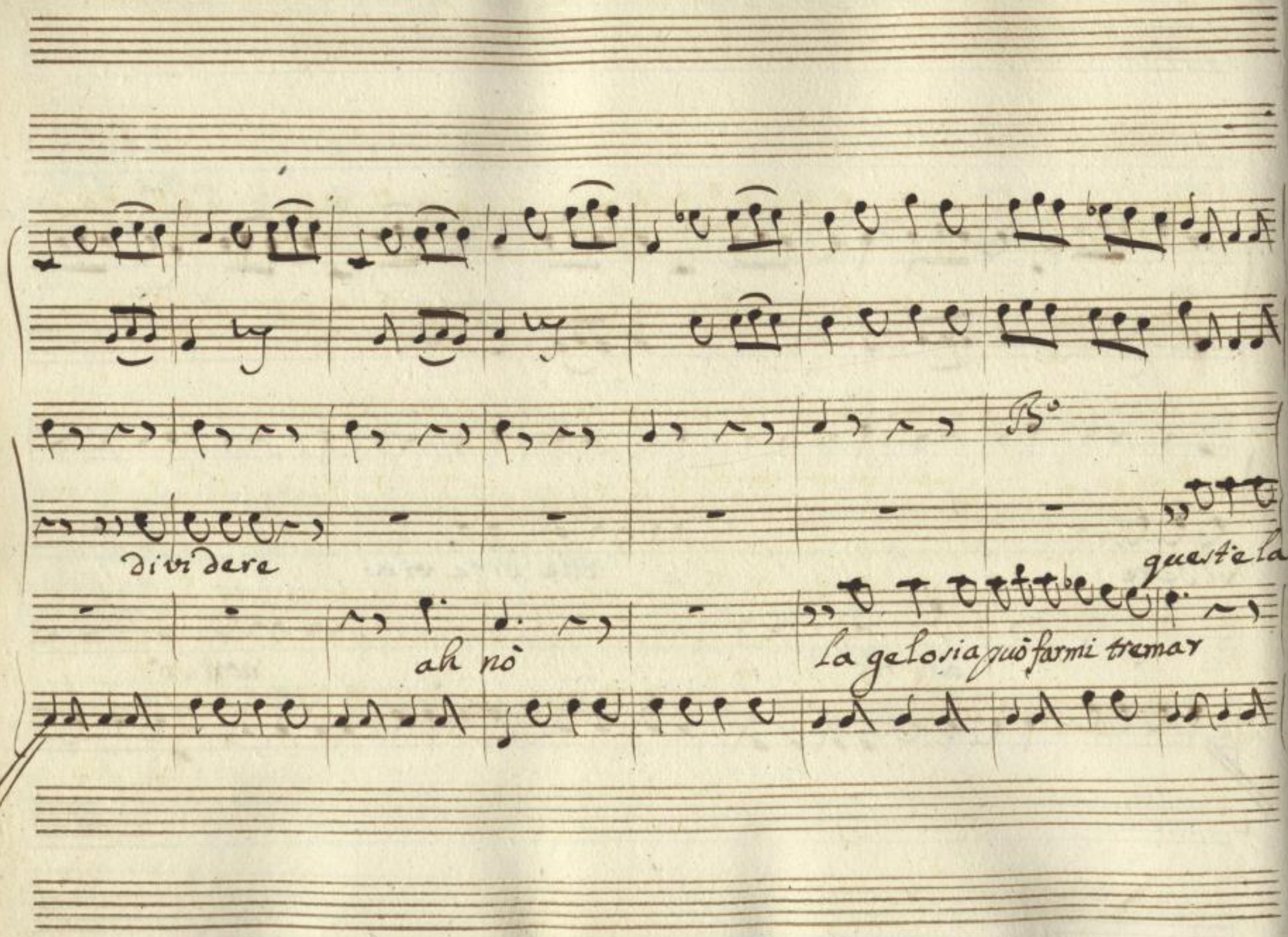

Sächsische Landesbibliothek –
Staats- und Universitätsbibliothek Dresden
http://digital.slub-dresden.de/ppn322261198/356

via di farlo cascar quest è la via di farlo cascar di farlo cascar di farlo ca –

la gelo – ria può farmi tremar può farmi tremar può farmi tre –

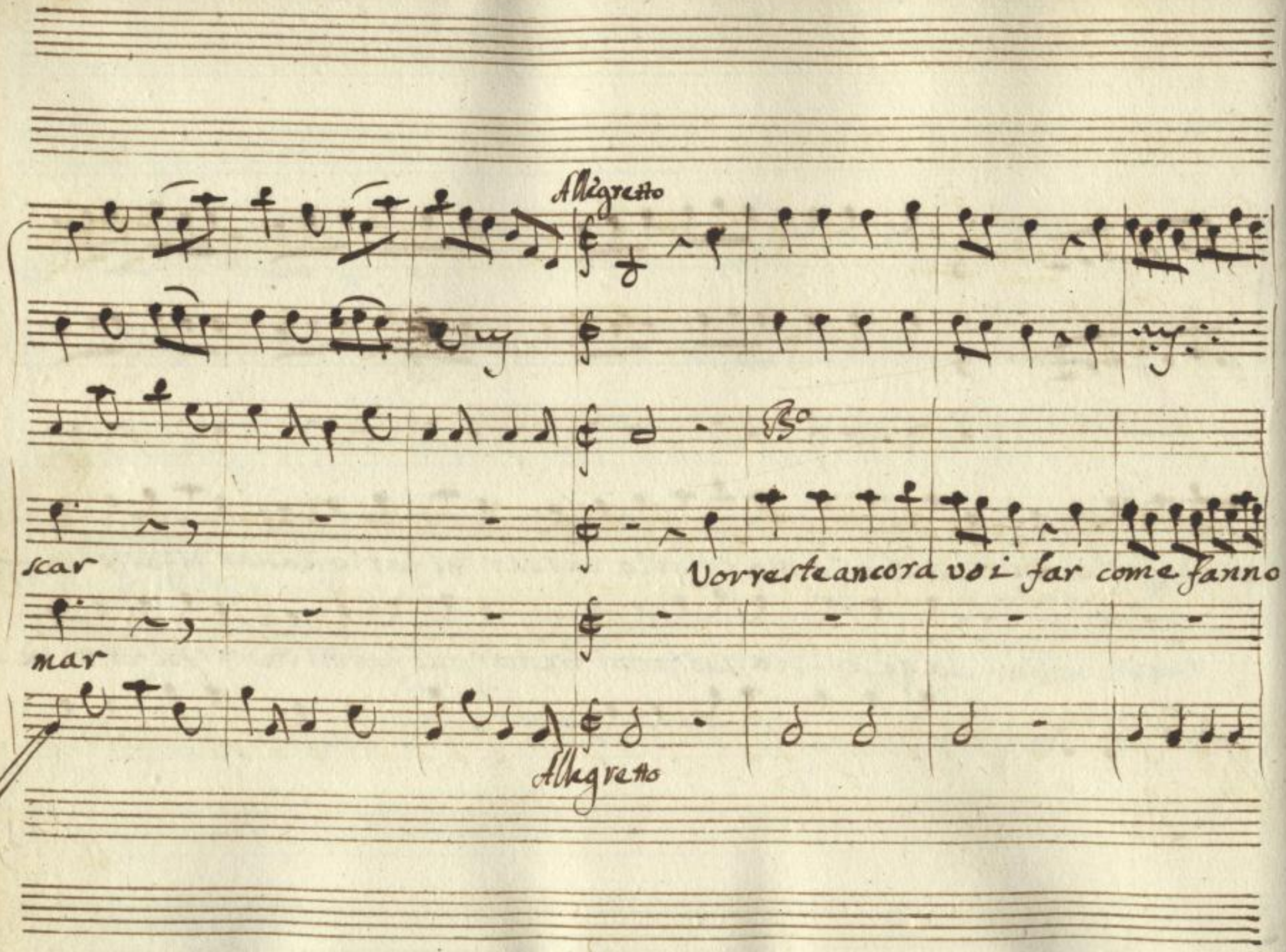

Sächsische Landesbibliothek –
Staats- und Universitätsbibliothek Dresden
http://digital.slub-dresden.de/ppn322261198/358

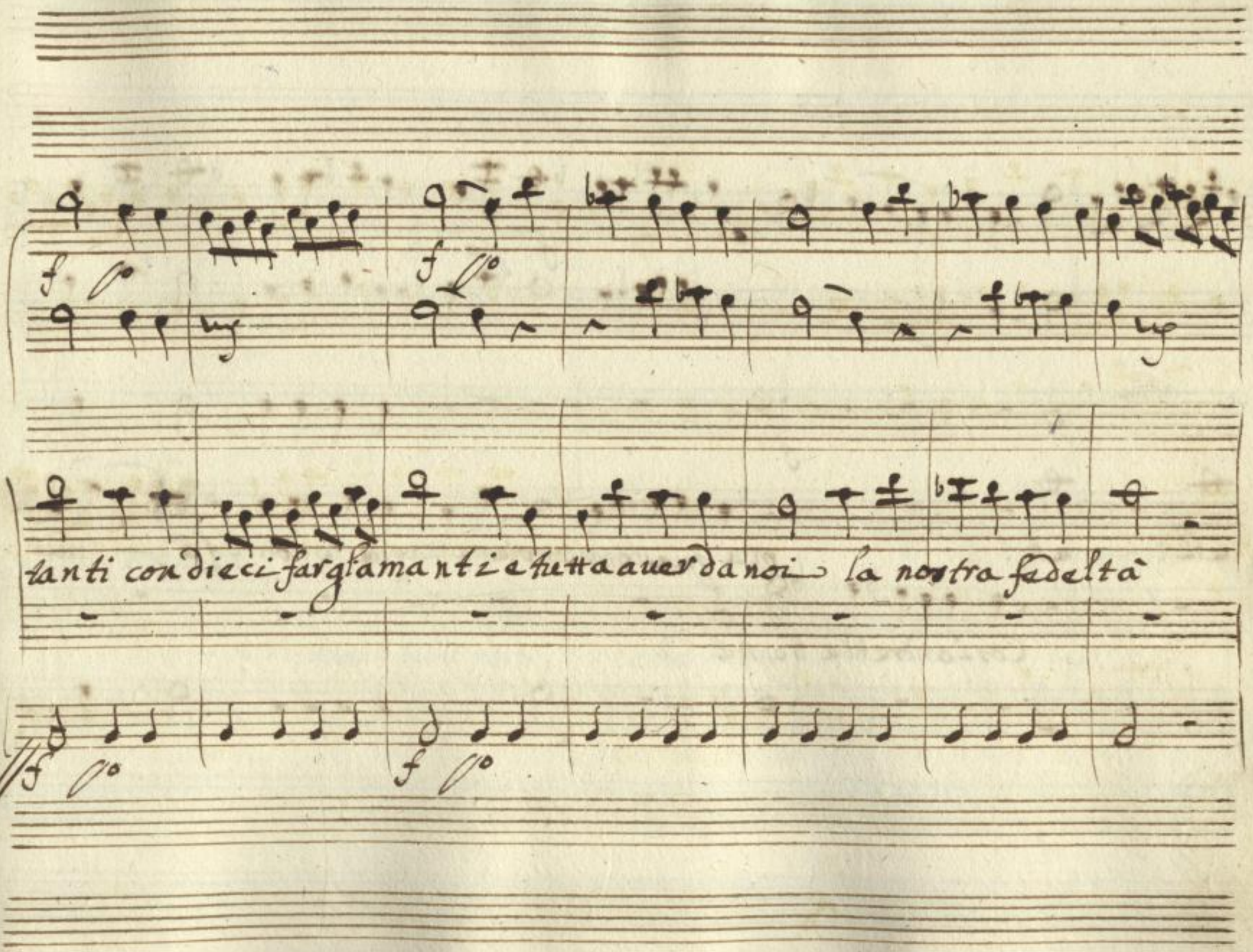

Sächsische Landesbibliothek –
Staats- und Universitätsbibliothek Dresden
http://digital.slub-dresden.de/ppn322261198/359

f

f

ah? ah?

ma questo non conviene ma questo non si fà — mà

Così andrebbe bene

f

Sächsische Landesbibliothek – Staats- und Universitätsbibliothek Dresden
http://digital.slub-dresden.de/ppn322261198/360

questo non si fà

ò tutto

ma dunque che facciamo

Sächsische Landesbibliothek –
Staats- und Universitätsbibliothek Dresden
http://digital.slub-dresden.de/ppn322261198/361

Andante

dividiamo

Tutta vostra è la mia

dividerapoinò

Tutto vostro è questo cor

And^te

fè tutta vostra è la mia a fè e per altri è per

tutto vostro e questo cor è per altri è per

Sächsische Landesbibliothek – Staats- und Universitätsbibliothek Dresden
http://digital.slub-dresden.de/ppn322261198/363

n'è tutto a tè — tutto a te -

altri non v'è — n'è tutto à me - tutto à me - non v'è niente niente

niente per la gente è già mai vera sarà tutta tutta tutta tutta tutta à

Sächsische Landesbibliothek –
Staats- und Universitätsbibliothek Dresden
http://digital.slub-dresden.de/ppn322261198/365

tutto tutto tutto tutto ame tutt'ame niente niente

mi tutt'a te per la gente per la

Sächsische Landesbibliothek – Staats- und Universitätsbibliothek Dresden
http://digital.slub-dresden.de/ppn322261198/366

niente niente fuff'à te fuffà te – fuffà te –

gente fuff'à me fuff'a me – fuff'a me – non v'è

Sächsische Landesbibliothek – Staats- und Universitätsbibliothek Dresden
http://digital.slub-dresden.de/ppn322261198/367

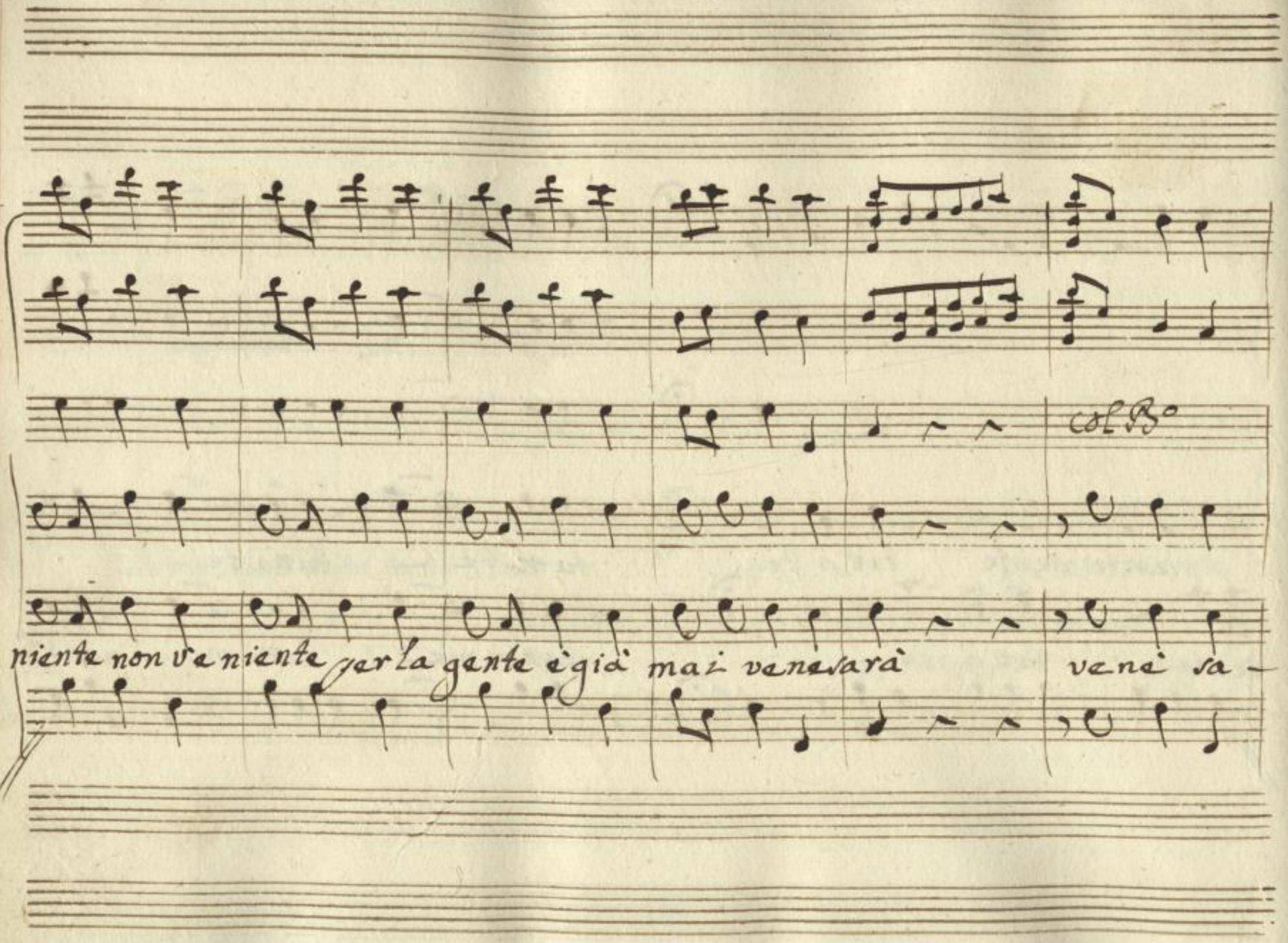

Sächsische Landesbibliothek –
Staats- und Universitätsbibliothek Dresden
http://digital.slub-dresden.de/ppn322261198/368

rà venè sarà venè sarà vene sarà

Sächsische Landesbibliothek –
Staats- und Universitätsbibliothek Dresden
http://digital.slub-dresden.de/ppn322261198/369

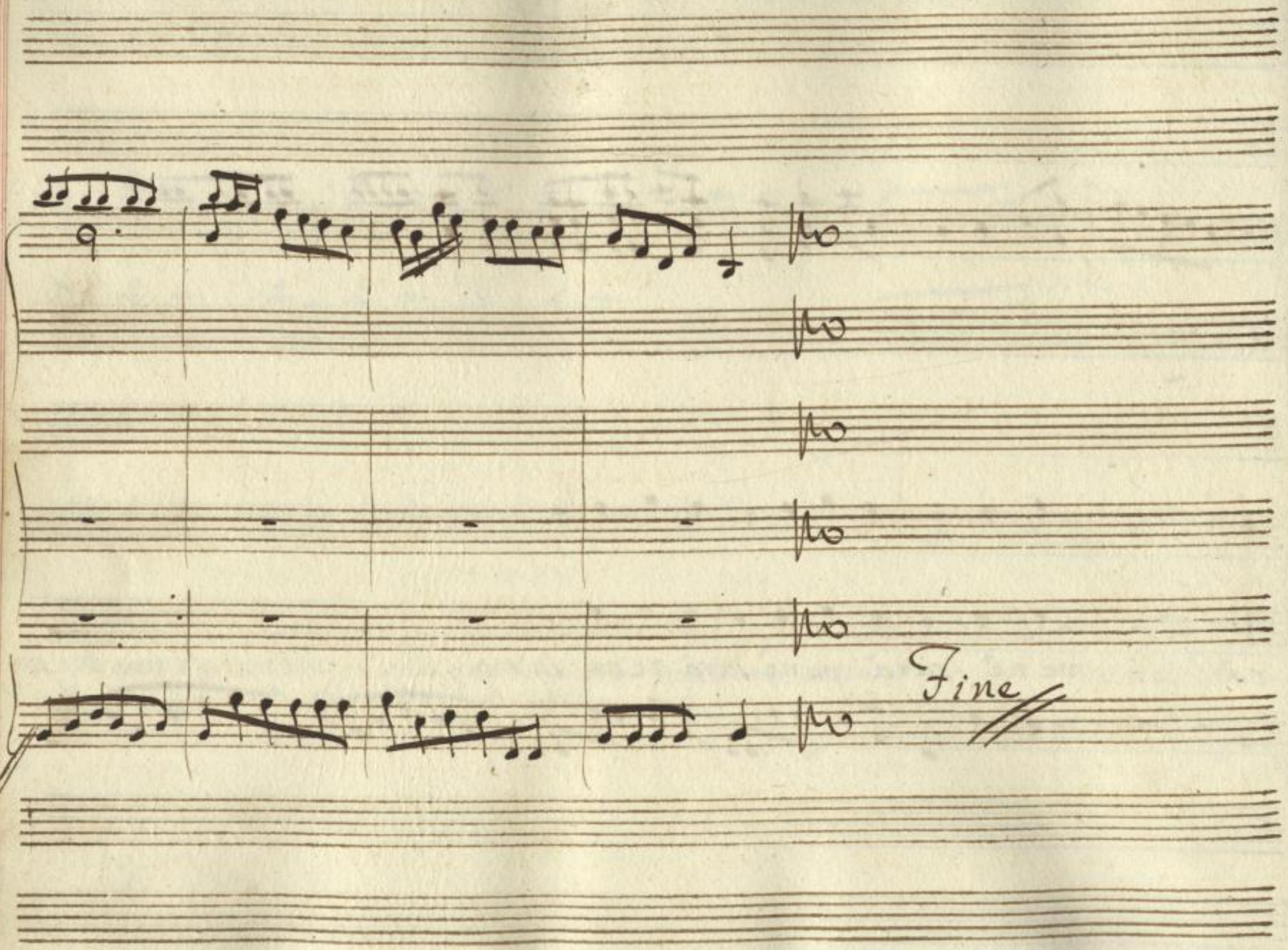

Sächsische Landesbibliothek –
Staats- und Universitätsbibliothek Dresden
http://digital.slub-dresden.de/ppn322261198/370

Brigida e poi Rubicone

Così tradisci l'amor mio sin

caro barbaro Conte Conte menso- gnero

ma di chi mai mi lagno se il Conte m'ha lasciata

a di me innamo- rato ma con altra impe —

gnato se sposar non mi può presente mente mi servi —

Sächsische Landesbibliothek – Staats- und Universitätsbibliothek Dresden
http://digital.slub-dresden.de/ppn322261198/371

Rub

rà di caualier servente Eccomi il cuore a-

mante spingere a voi mi suole come in faccia di

Bri

Febbo il gira sole quando siete lon ta no

questo mio cor v'invita come il ferro suol - tar

Rub

la calamita potria se ciò vi

Sächsische Landesbibliothek –
Staats- und Universitätsbibliothek Dresden
http://digital.slub-dresden.de/ppn322261198/372

preme la ma — gnetica forza vinci in sì me

Bri

perche nò mio Signore

Rubi

Se non auesse il core

con un altro impegnato

Bri

d'altro laccio il mio cor libe —

Rub

rato Se disporne potete via donate lo à

Bri

me vò pria Sa — pere se ueramente siete Cava —

Sächsische Landesbibliothek – Staats- und Universitätsbibliothek Dresden
http://digital.slub-dresden.de/ppn322261198/373

Rub

Liera Jo son chi son semi volete bene or vi

Bri

porgo la mano. ma si dice che siete un Ciarla-

fano

Siegue Il Quintetto

Vni

Corni

Viola

Lena

Brigida

Lampridio

Rubicone

Berto

Andante

Sächsische Landesbibliothek –
Staats- und Universitätsbibliothek Dresden
http://digital.slub-dresden.de/ppn322261198/375

col B°

Sächsische Landesbibliothek –
Staats- und Universitätsbibliothek Dresden
http://digital.slub-dresden.de/ppn322261198/376

Se voi m'amate

Sächsische Landesbibliothek –
Staats- und Universitätsbibliothek Dresden
http://digital.slub-dresden.de/ppn322261198/377

Bri gi da mia deh non ab – bi a te ma lin co –

Sächsische Landesbibliothek – Staats- und Universitätsbibliothek Dresden
http://digital.slub-dresden.de/ppn322261198/378

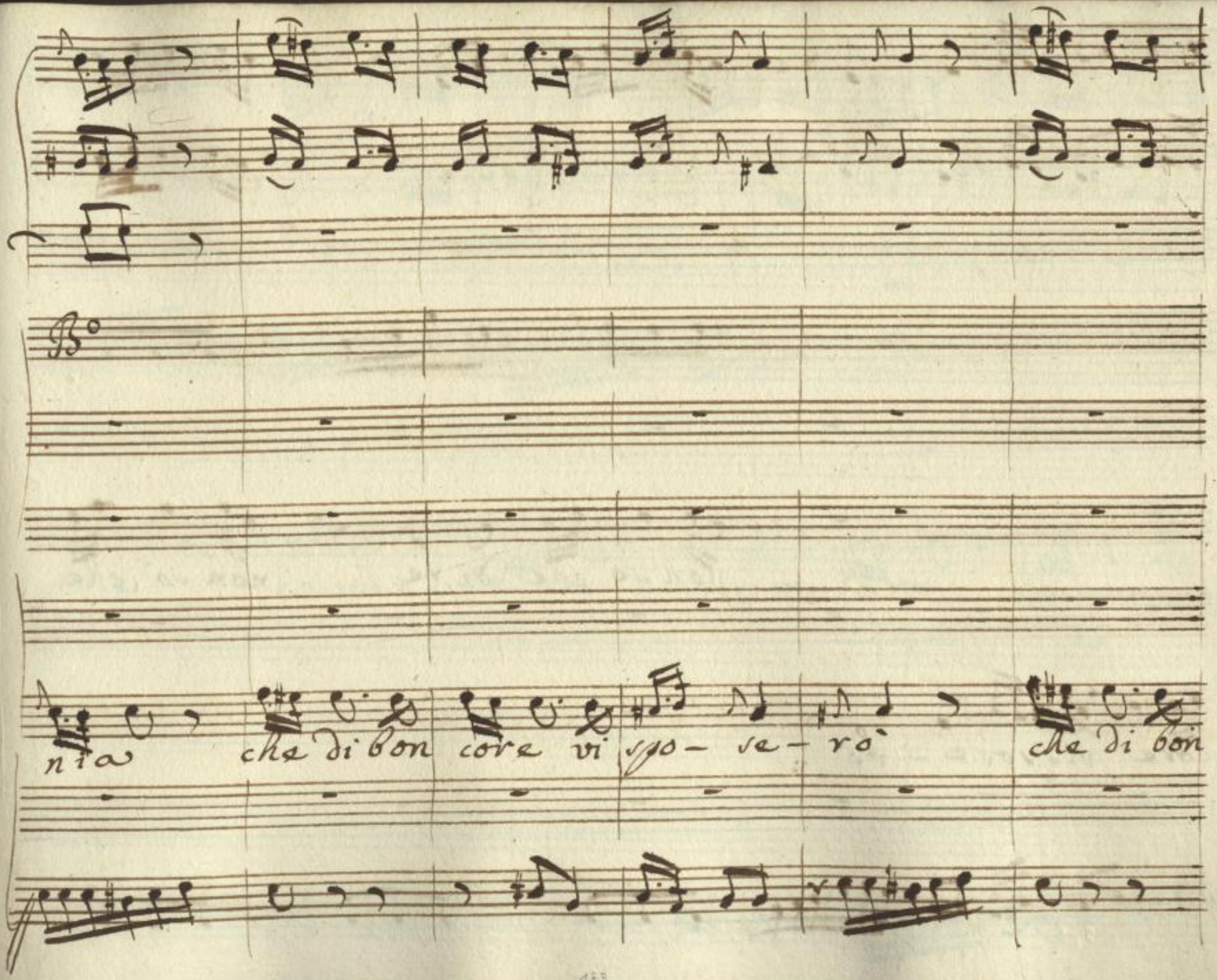

Sächsische Landesbibliothek –
Staats- und Universitätsbibliothek Dresden
http://digital.slub-dresden.de/ppn322261198/379

non sò che dire non sò che

core vi sposerò

Sächsische Landesbibliothek –
Staats- und Universitätsbibliothek Dresden
http://digital.slub-dresden.de/ppn322261198/380

fare convien soffri-re dissimulare convien pi-

Sächsische Landesbibliothek –
Staats- und Universitätsbibliothek Dresden
http://digital.slub-dresden.de/ppn322261198/381

e viva e

gliare quelche si può convien sigliare quelche si può

e viva e

Sächsische Landesbibliothek –
Staats- und Universitätsbibliothek Dresden
http://digital.slub-dresden.de/ppn322261198/382

viva amore che già ferito il core che già piagato l'alma e poi la

viva amore che già ferito il core che già piagato l'alma e poi la

Sächsische Landesbibliothek – Staats- und Universitätsbibliothek Dresden
http://digital.slub-dresden.de/ppn322261198/383

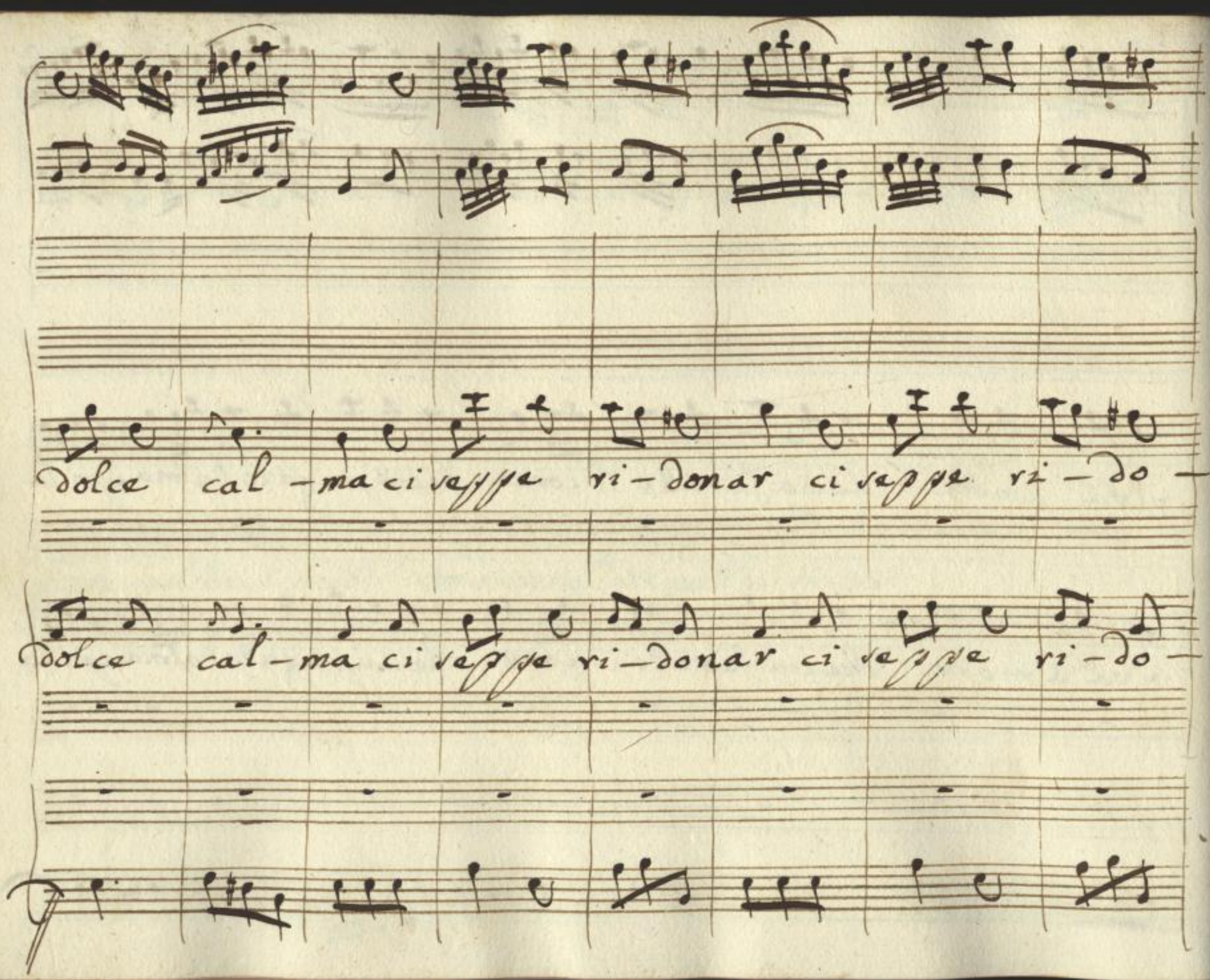

Sächsische Landesbibliothek –
Staats- und Universitätsbibliothek Dresden
http://digital.slub-dresden.de/ppn322261198/384

nar

nar

che nova Signor Padre

Quel'è la

Sächsische Landesbibliothek –
Staats- und Universitätsbibliothek Dresden
http://digital.slub-dresden.de/ppn322261198/385

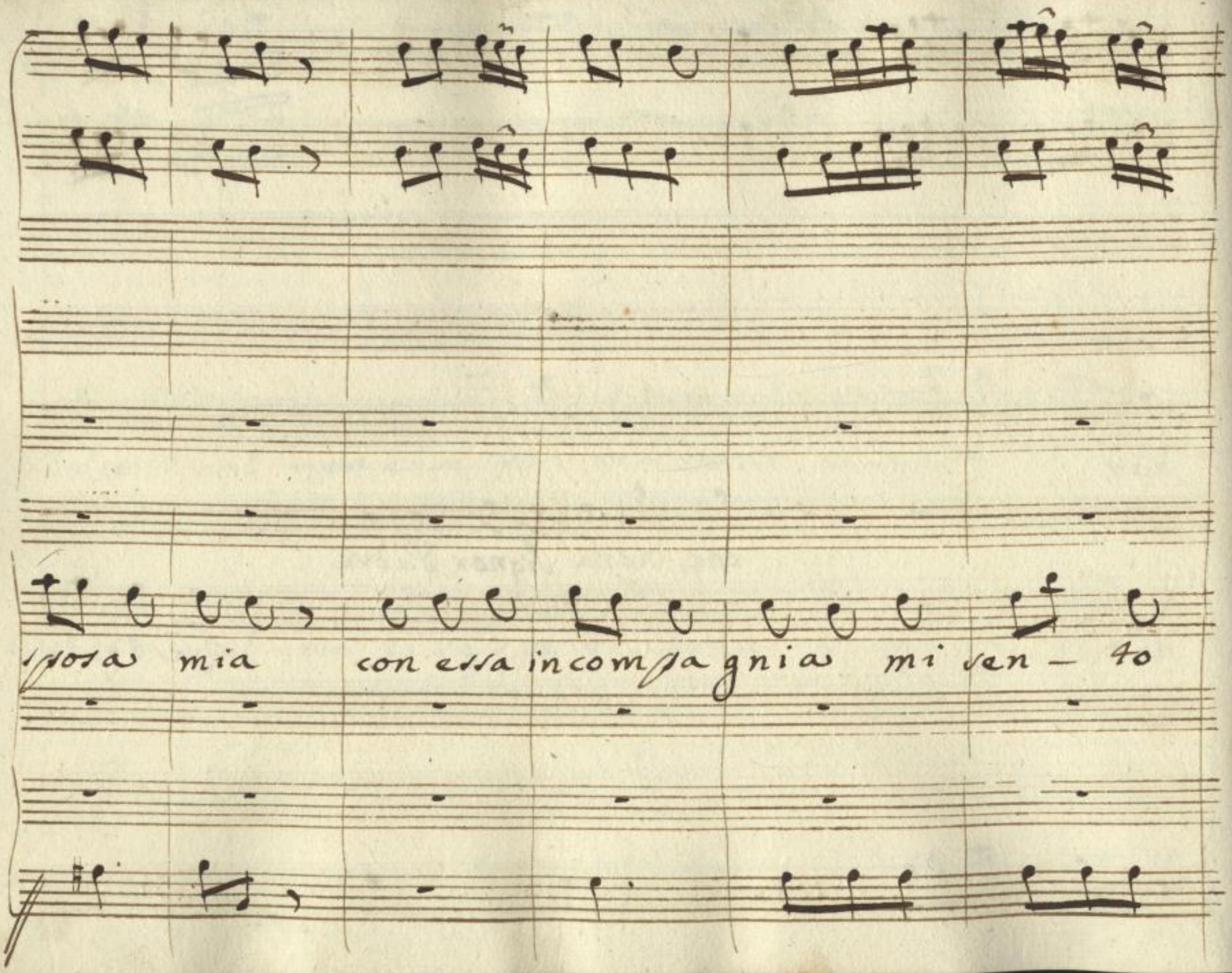

Sächsische Landesbibliothek –
Staats- und Universitätsbibliothek Dresden
http://digital.slub-dresden.de/ppn322261198/386

giu bi lar

e viva viva a more che cia fe- ri 4o i L

Sächsische Landesbibliothek – Staats- und Universitätsbibliothek Dresden
http://digital.slub-dresden.de/ppn322261198/387

core che cià piagato l'alma e poi la dolce

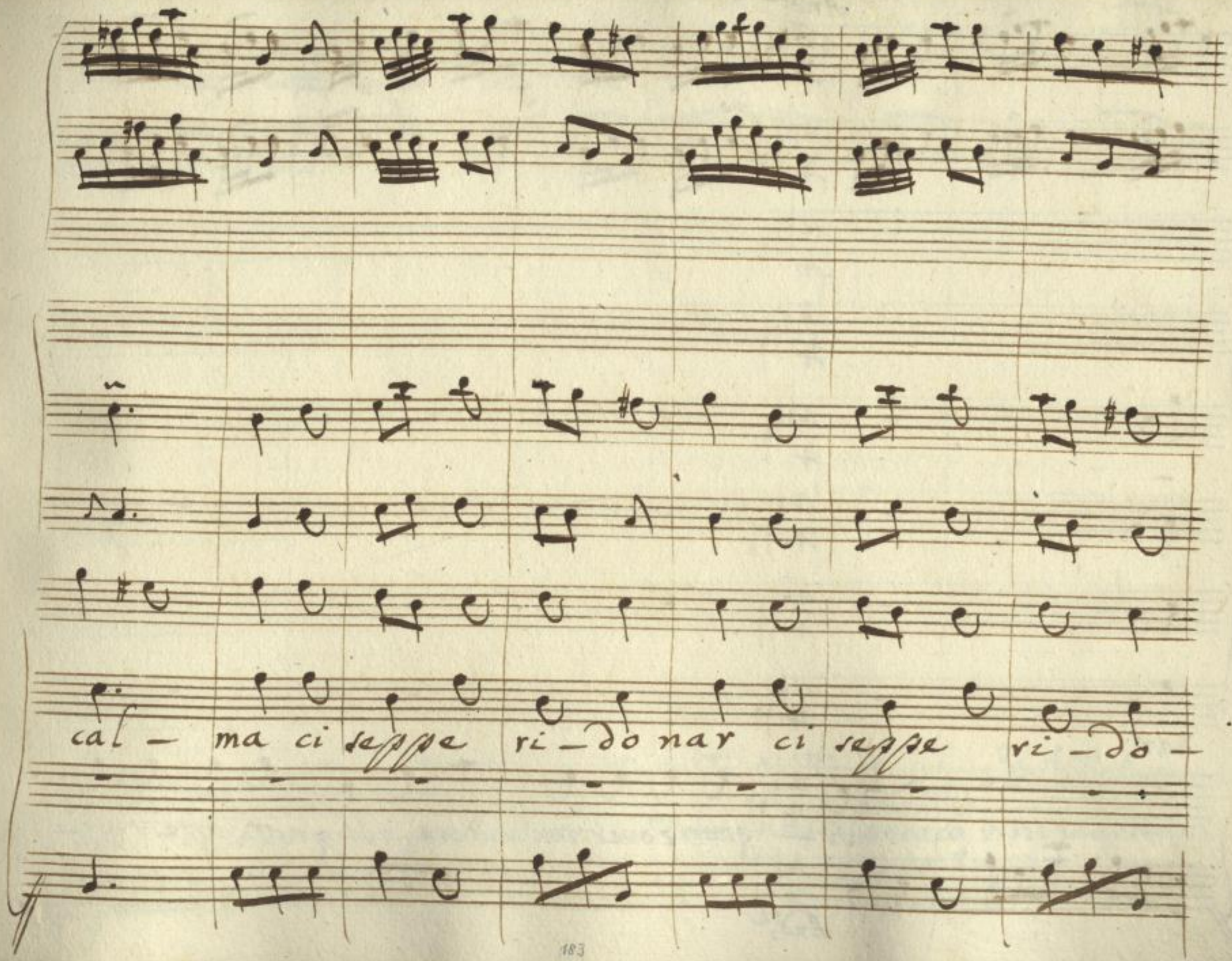

Sächsische Landesbibliothek –
Staats- und Universitätsbibliothek Dresden
http://digital.slub-dresden.de/ppn322261198/389

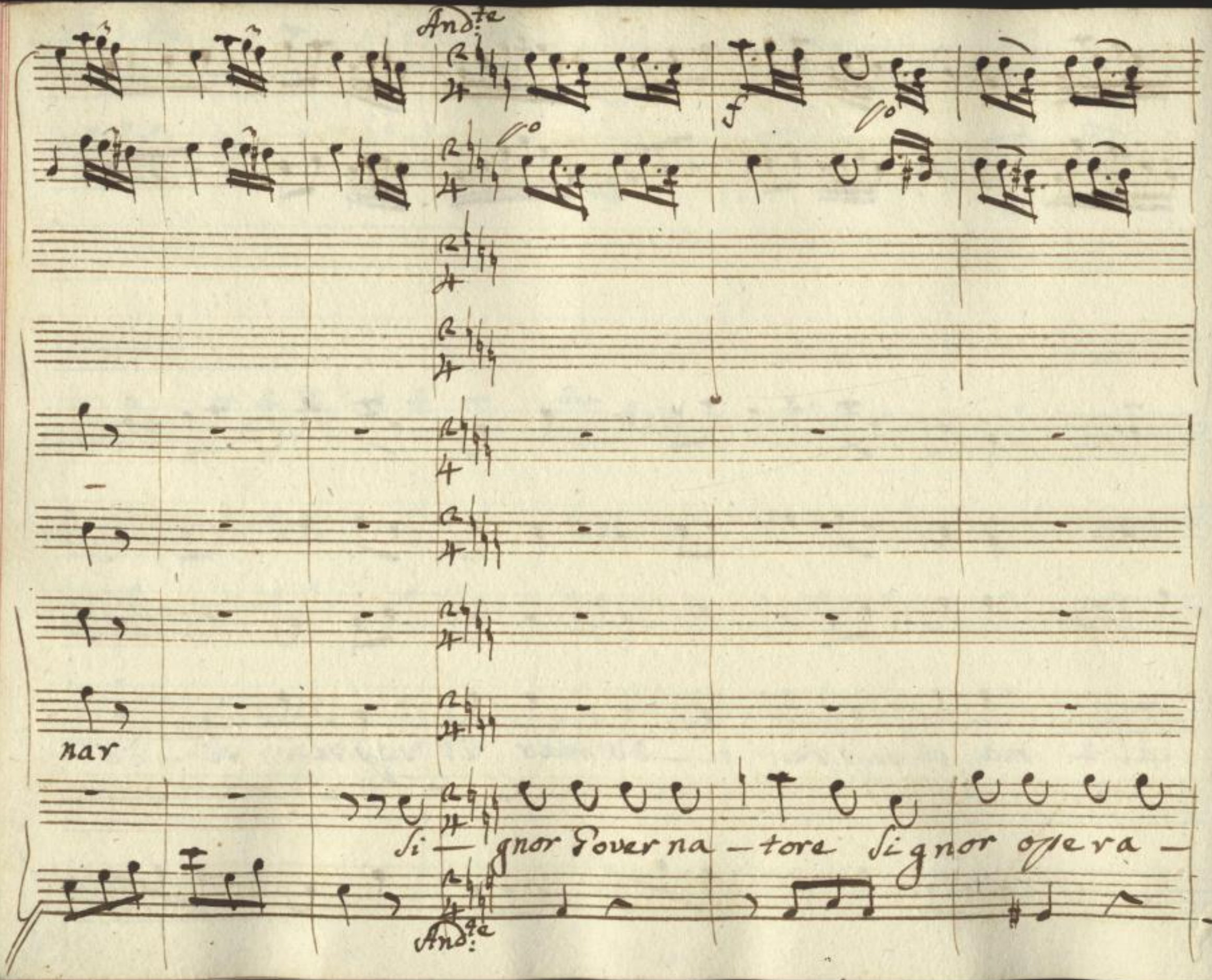

Sächsische Landesbibliothek –
Staats- und Universitätsbibliothek Dresden
http://digital.slub-dresden.de/ppn322261198/390

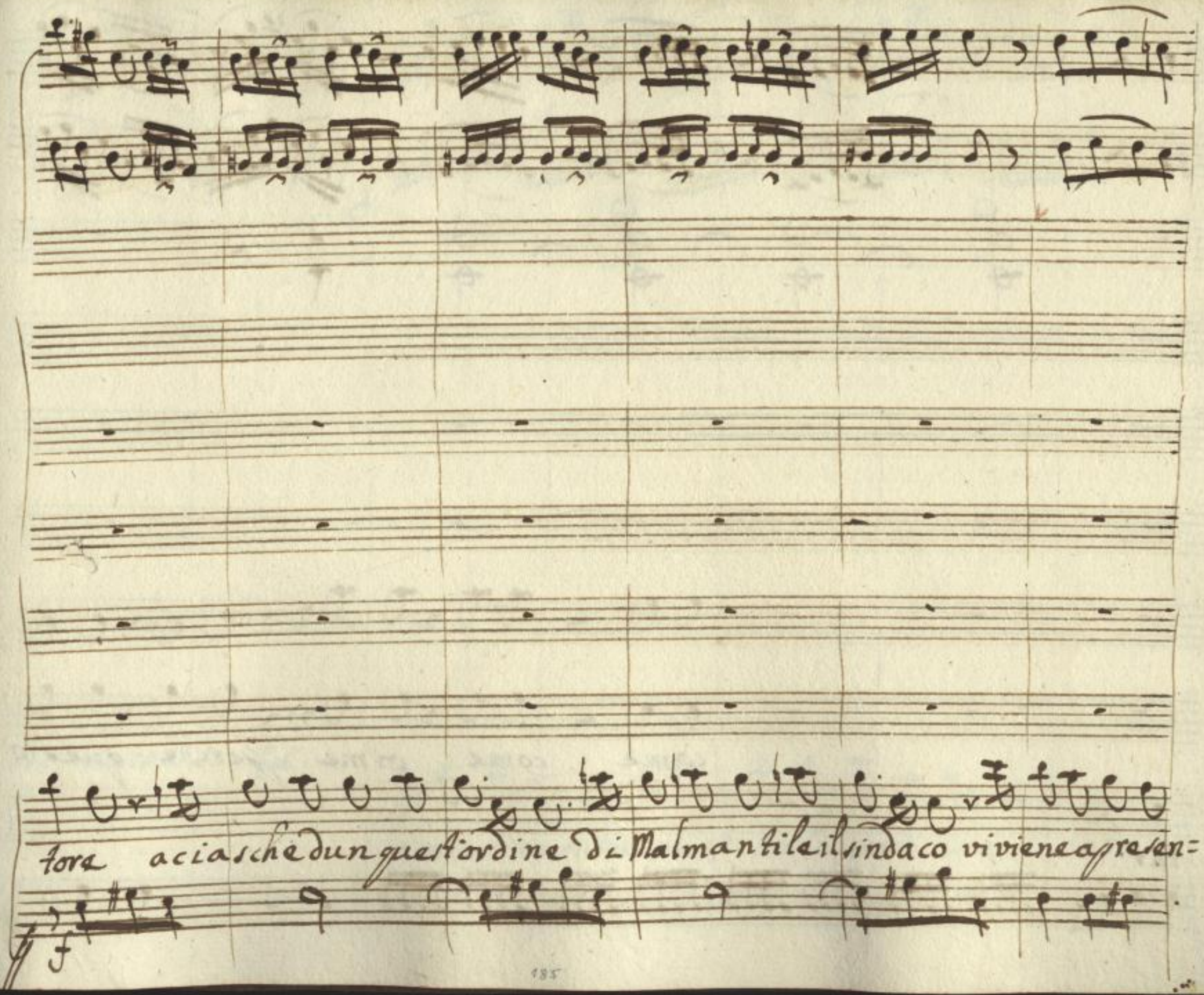

Sächsische Landesbibliothek –
Staats- und Universitätsbibliothek Dresden
http://digital.slub-dresden.de/ppn322261198/391

come come oime perche questo

tar

tor to a me si fà

la mia Lena m'hai rubato hai le genti assassinato

Sächsische Landesbibliothek – Staats- und Universitätsbibliothek Dresden
http://digital.slub-dresden.de/ppn322261198/393

figlia sũ figlia sũ figlia sũ chabenti stà si

Sächsische Landesbibliothek –
Staats- und Universitätsbibliothek Dresden
http://digital.slub-dresden.de/ppn322261198/394

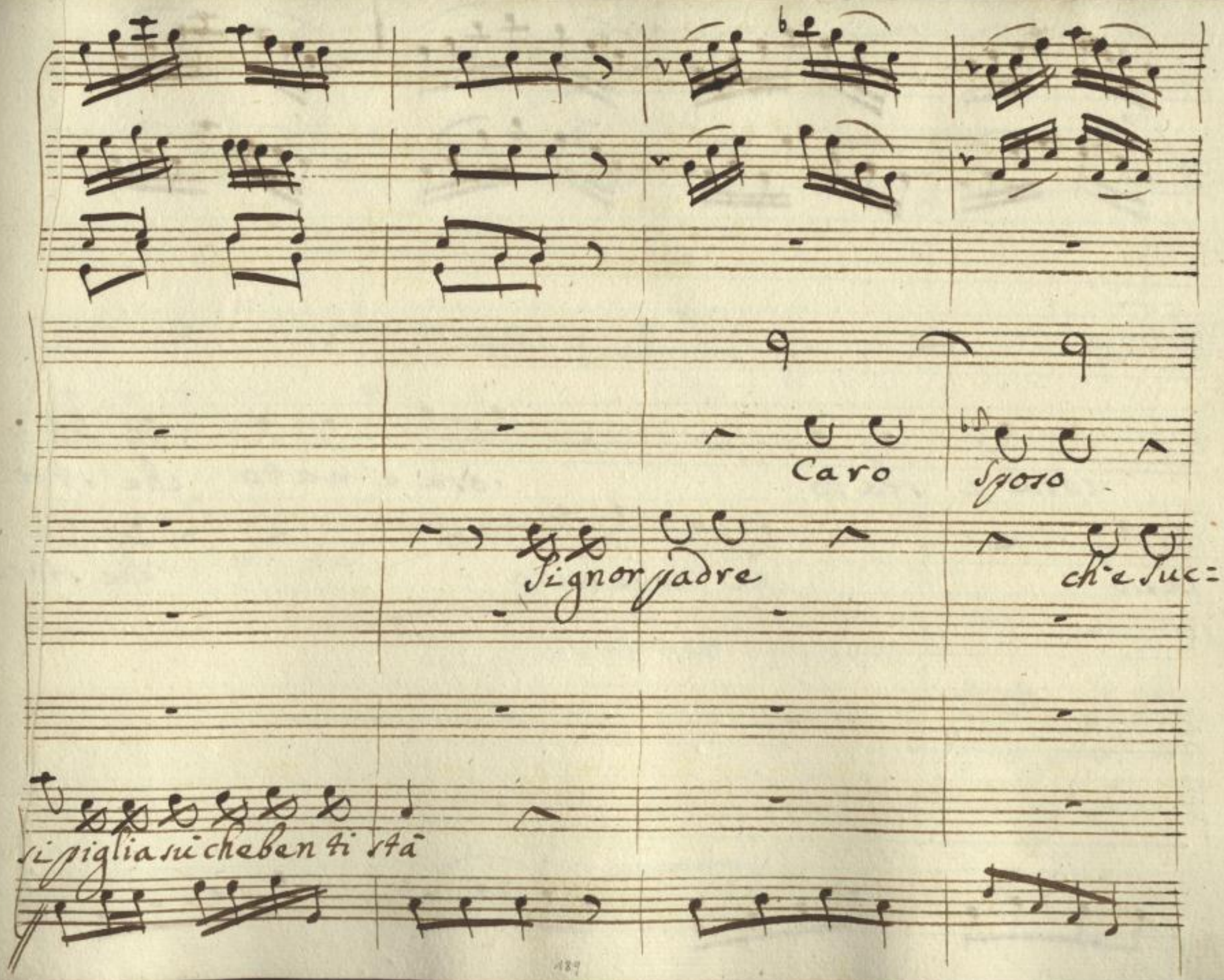

Sächsische Landesbibliothek –
Staats- und Universitätsbibliothek Dresden
http://digital.slub-dresden.de/ppn322261198/395

cosa e stato cosa e nato che stor-

cesso che avvenuto che stor-

Sächsische Landesbibliothek – Staats- und Universitätsbibliothek Dresden
http://digital.slub-dresden.de/ppn322261198/396

Di così vi fà

dal governo son sfrattato

Io di quà son

Sächsische Landesbibliothek –
Staats- und Universitätsbibliothek Dresden
http://digital.slub-dresden.de/ppn322261198/397

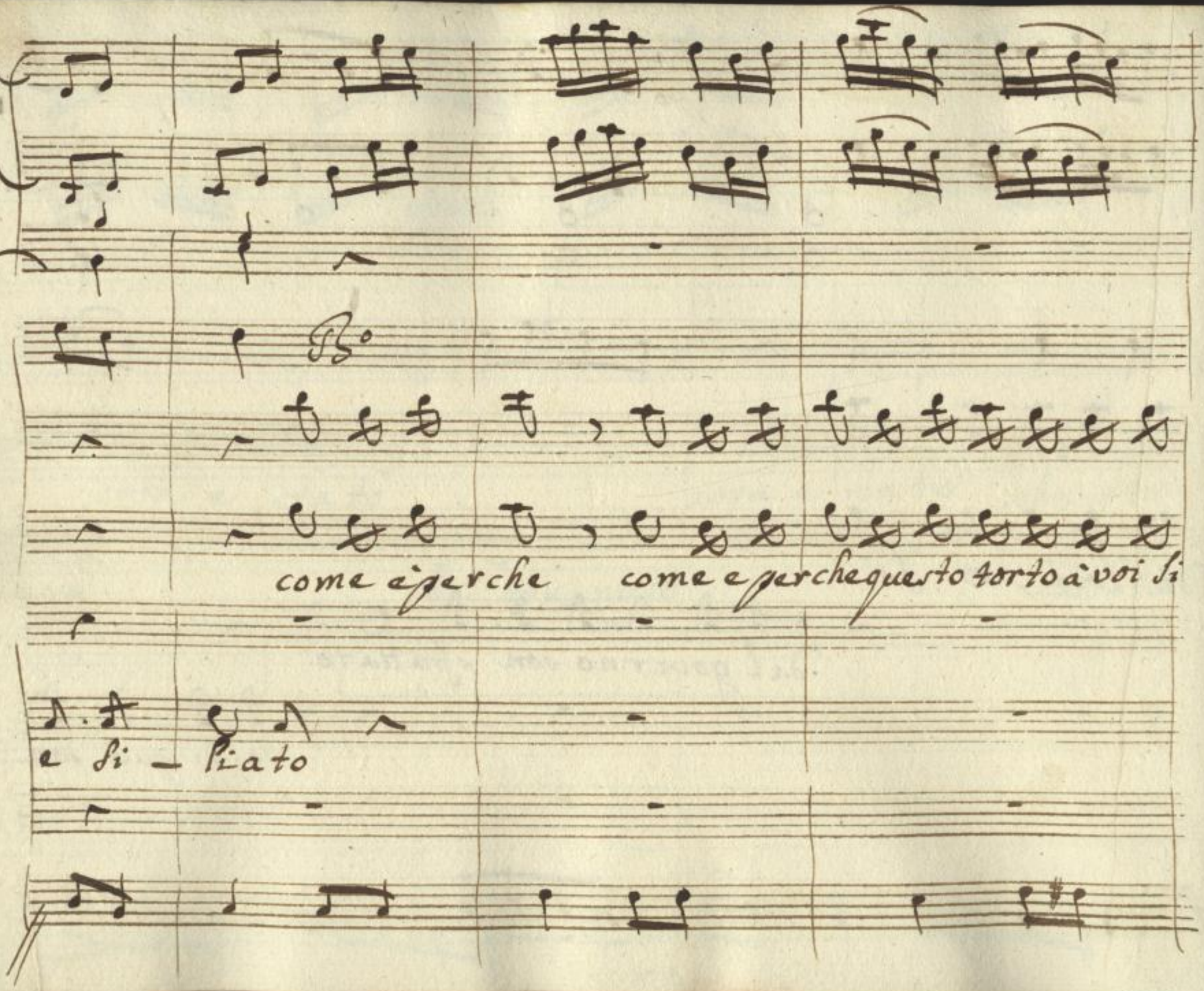

Sächsische Landesbibliothek –
Staats- und Universitätsbibliothek Dresden
http://digital.slub-dresden.de/ppn322261198/398

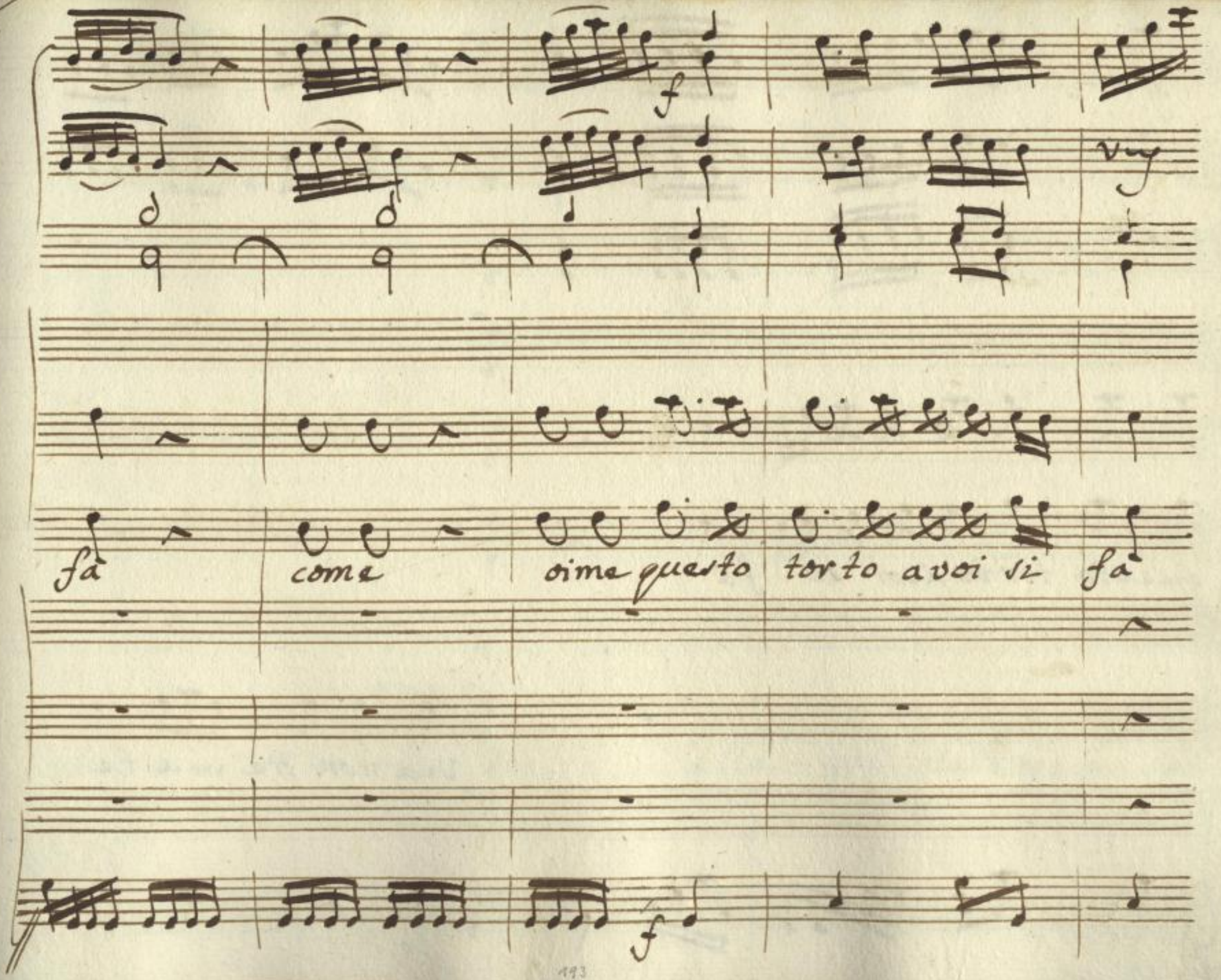

Sächsische Landesbibliothek –
Staats- und Universitätsbibliothek Dresden
http://digital.slub-dresden.de/ppn322261198/399

f

questo torto avoi si fà

Via non tre ma te

Sächsische Landesbibliothek –
Staats- und Universitätsbibliothek Dresden
http://digital.slub-dresden.de/ppn322261198/400

non vi stordi — te alle — gri state meco ve —

Sächsische Landesbibliothek – Staats- und Universitätsbibliothek Dresden
http://digital.slub-dresden.de/ppn322261198/401

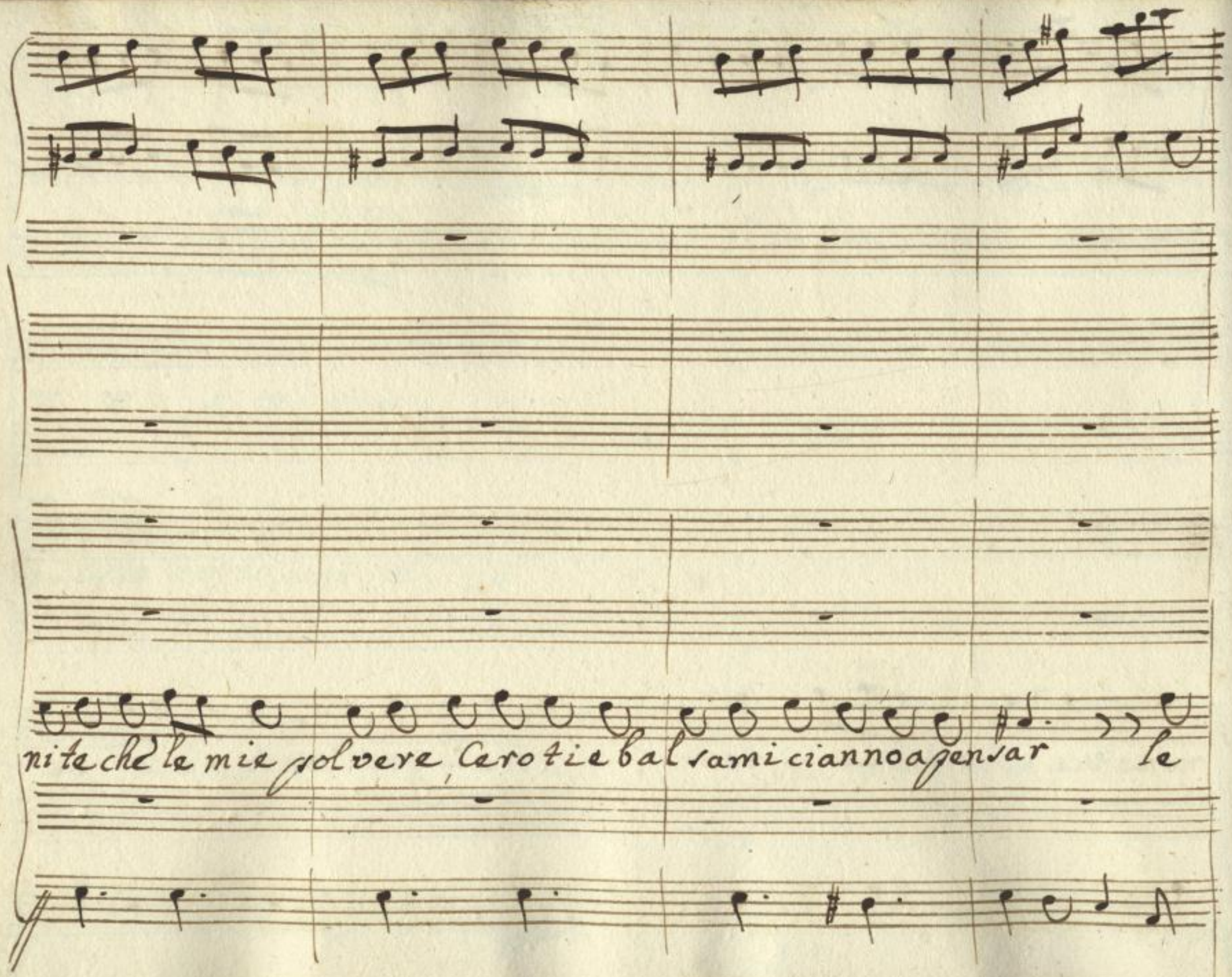

Sächsische Landesbibliothek –
Staats- und Universitätsbibliothek Dresden
http://digital.slub-dresden.de/ppn322261198/402

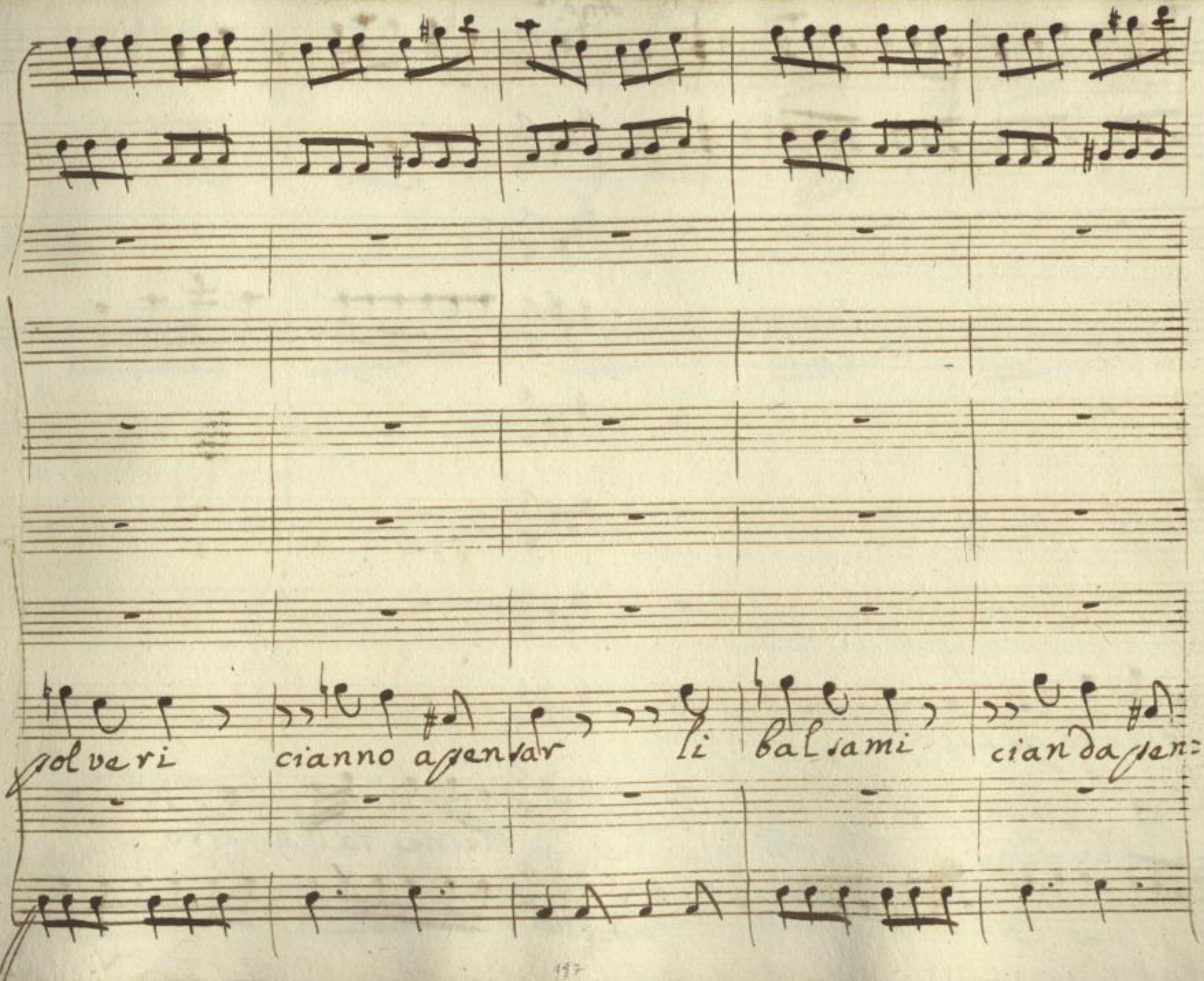

Sächsische Landesbibliothek –
Staats- und Universitätsbibliothek Dresden
http://digital.slub-dresden.de/ppn322261198/403

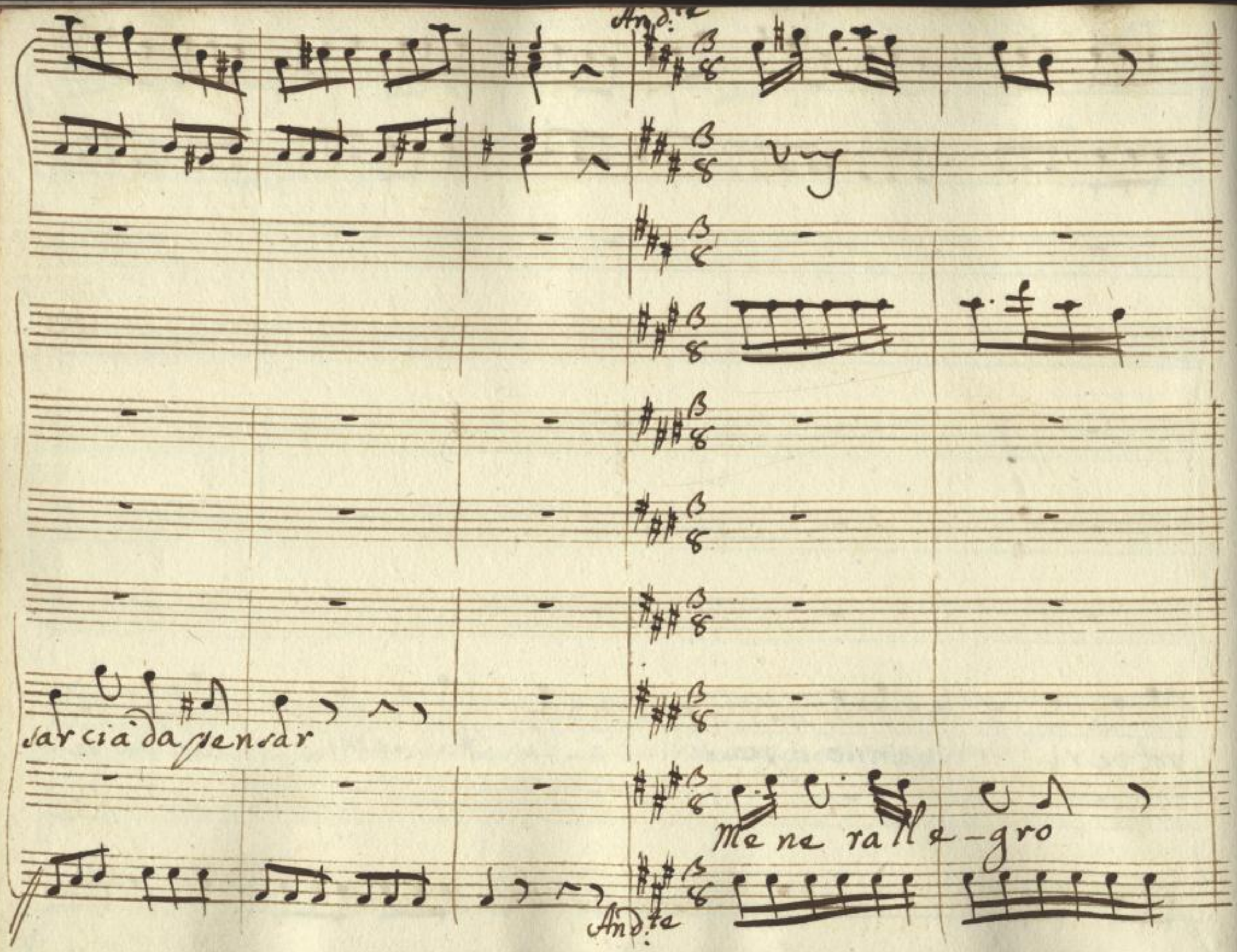

Sächsische Landesbibliothek –
Staats- und Universitätsbibliothek Dresden
http://digital.slub-dresden.de/ppn322261198/404

con lor signori che belli amanti che nobil —

Sächsische Landesbibliothek – Staats- und Universitätsbibliothek Dresden
http://digital.slub-dresden.de/ppn322261198/405

reso è d'a — more lieto il mio core lieto il mio

fà

Sächsische Landesbibliothek –
Staats- und Universitätsbibliothek Dresden
http://digital.slub-dresden.de/ppn322261198/406

core a questo il fiore a questo il fiore di

Sächsische Landesbibliothek – Staats- und Universitätsbibliothek Dresden
http://digital.slub-dresden.de/ppn322261198/407

f f

no bil — tà e questo si e questo è il

Sächsische Landesbibliothek –
Staats- und Universitätsbibliothek Dresden
http://digital.slub-dresden.de/ppn322261198/408

fiore di no – bil tà di no – bil – tà

Sächsische Landesbibliothek –
Staats- und Universitätsbibliothek Dresden
http://digital.slub-dresden.de/ppn322261198/409

Si miei Signori tutto si sà

Sächsische Landesbibliothek –
Staats- und Universitätsbibliothek Dresden
http://digital.slub-dresden.de/ppn322261198/410

che bel pia ce — re che bel vede — re queste ra —

Sächsische Landesbibliothek –
Staats- und Universitätsbibliothek Dresden
http://digital.slub-dresden.de/ppn322261198/411

garze sopra le piazze far riverenze di quà e di là di

Voi non sapete quelche vi dite

qua di là questo il mio

Sächsische Landesbibliothek –
Staats- und Universitätsbibliothek Dresden
http://digital.slub-dresden.de/ppn322261198/413

brutto villano brutto sguaiato

balsamo per le ferite

questa mia

Sächsische Landesbibliothek – Staats- und Universitätsbibliothek Dresden
http://digital.slub-dresden.de/ppn322261198/414

f

imperti nente imperti nente va via va via di

volvere gvariscie il flato

Sächsische Landesbibliothek –
Staats- und Universitätsbibliothek Dresden
http://digital.slub-dresden.de/ppn322261198/415

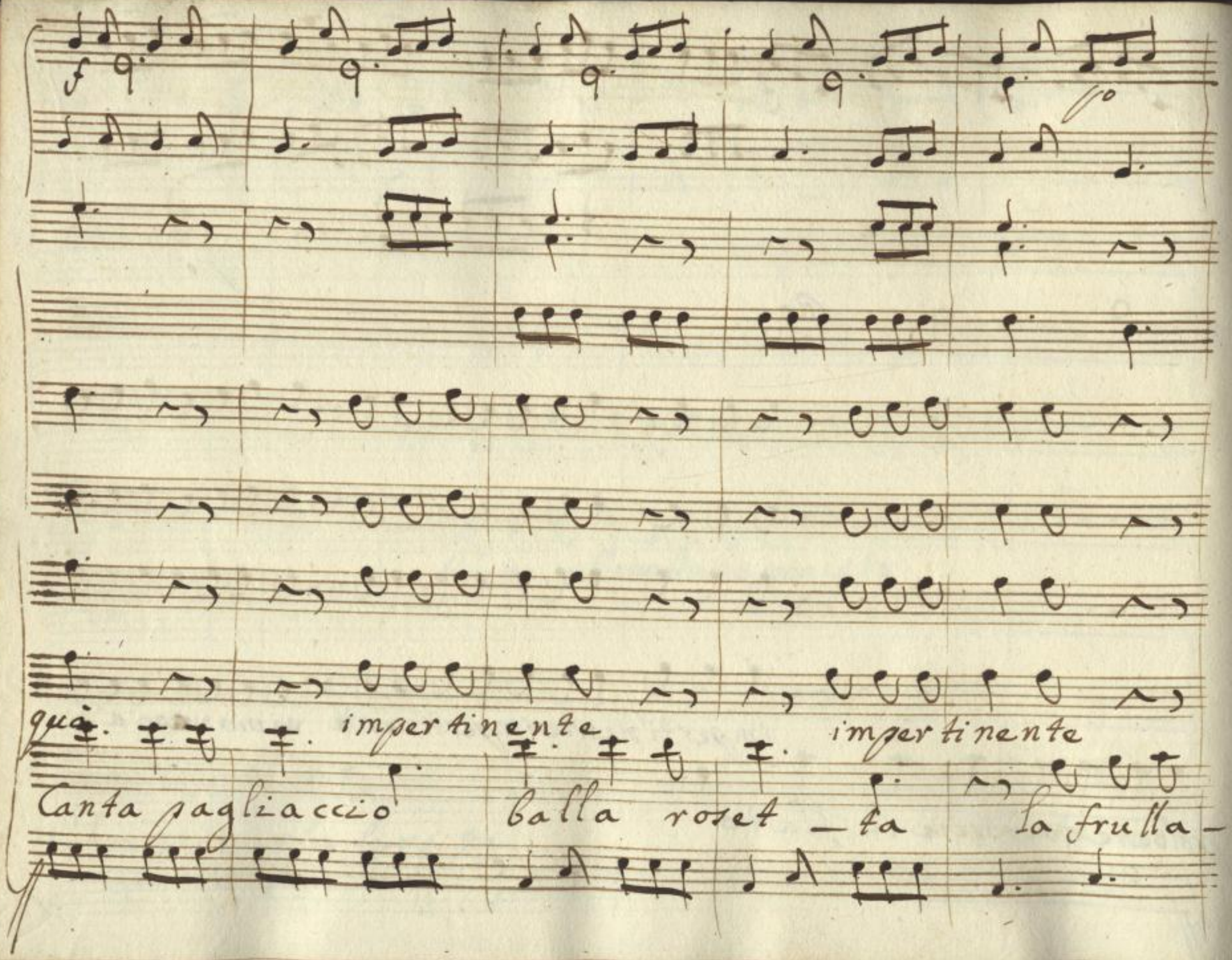

Sächsische Landesbibliothek –
Staats- und Universitätsbibliothek Dresden
http://digital.slub-dresden.de/ppn322261198/416

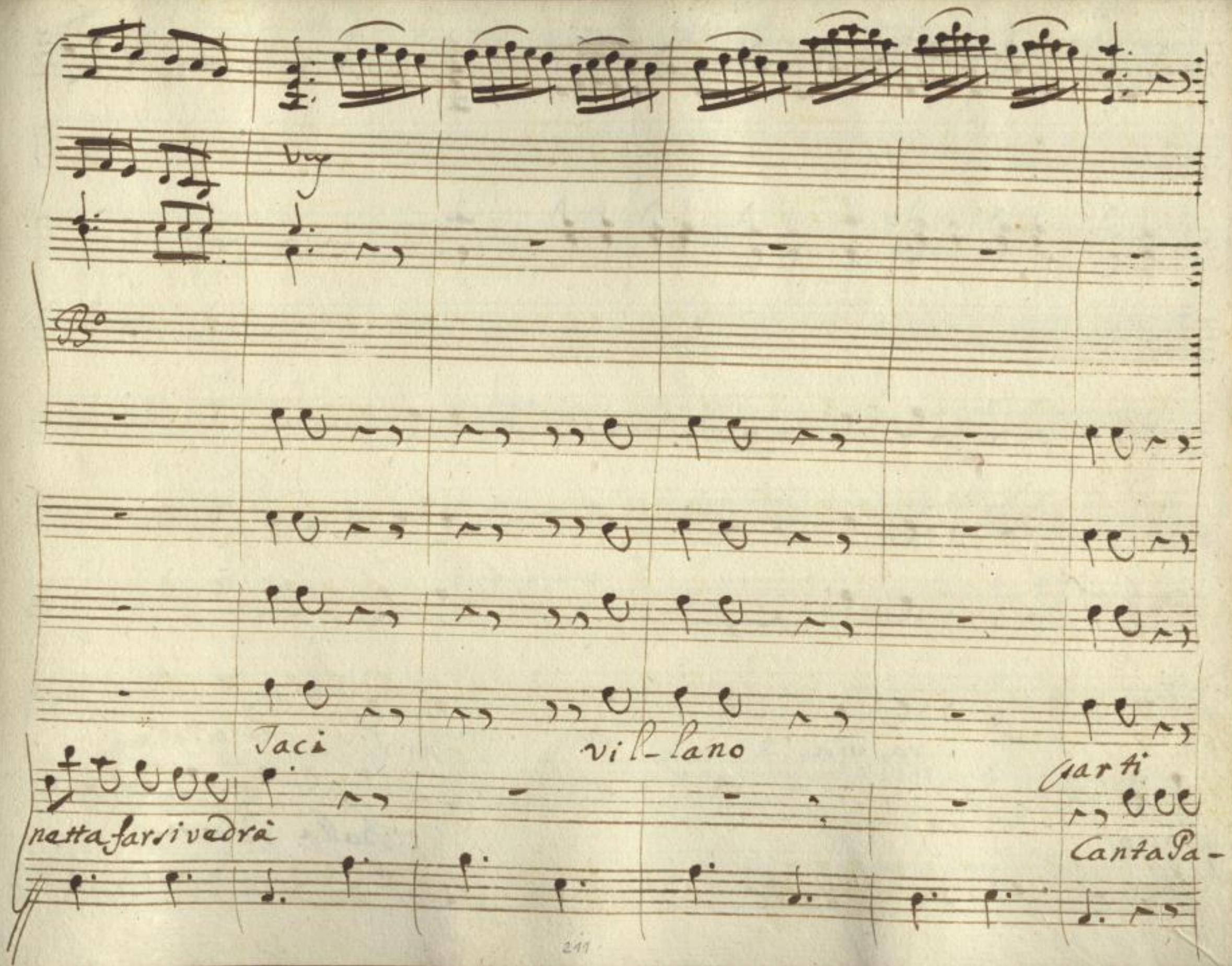

Sächsische Landesbibliothek –
Staats- und Universitätsbibliothek Dresden
http://digital.slub-dresden.de/ppn322261198/417

va via

parti

giacco

Balla rosetta

Sächsische Landesbibliothek –
Staats- und Universitätsbibliothek Dresden
http://digital.slub-dresden.de/ppn322261198/418

Villano parti di quà Taci

la frullanetta farsi vedrà

Sächsische Landesbibliothek –
Staats- und Universitätsbibliothek Dresden
http://digital.slub-dresden.de/ppn322261198/419

Impertinente parti parti di quà parti

la frula netta farsi vedrà la frula-

Sächsische Landesbibliothek –
Staats- und Universitätsbibliothek Dresden
http://digital.slub-dresden.de/ppn322261198/420

parti di quà parti di quà parti di quà

netta farsi vedrà farsi vedrà farsi vedrà

Sächsische Landesbibliothek – Staats- und Universitätsbibliothek Dresden
http://digital.slub-dresden.de/ppn322261198/421

Fine

Sächsische Landesbibliothek –
Staats- und Universitätsbibliothek Dresden
http://digital.slub-dresden.de/ppn322261198/422

Sächsische Landesbibliothek –
Staats- und Universitätsbibliothek Dresden
http://digital.slub-dresden.de/ppn322261198/423

Sächsische Landesbibliothek –
Staats- und Universitätsbibliothek Dresden
http://digital.slub-dresden.de/ppn322261198/424

Mūs. 3269
F 13

Sächsische Landesbibliothek –
Staats- und Universitätsbibliothek Dresden
http://digital.slub-dresden.de/ppn322261198/425

Sächsische Landesbibliothek –
Staats- und Universitätsbibliothek Dresden
http://digital.slub-dresden.de/ppn322261198/426

Sächsische Landesbibliothek –
Staats- und Universitätsbibliothek Dresden
http://digital.slub-dresden.de/ppn322261198/427

Sächsische Landesbibliothek –
Staats- und Universitätsbibliothek Dresden
http://digital.slub-dresden.de/ppn322261198/428