

Jana & Heymann
74

SECHS GESÄNGE

für

eine Singstimme

mit Begleitung des Pianoforte

componirt und

Albert Dietrich

gewidmet

von

JOHANNES BRAHMS.

Op. 7.

Copyright des Verlegers.

Leipzig, bei Breitkopf & Härtel.

1870/71

Erstausgabe in der Originalausgabe.

Carl Hinrichs, Leipzig.

1871.

SECHS GESÄNGE

für

eine Singstimme

mit Begleitung des Pianoforte

componirt und

Albert Dietrich

gewidmet

von

JOHANNES BRAHMS.

Op. 7.

Eigenthum des Verlegers.

Leipzig, bei Breitkopf & Härtel.

N. 20. 1/2gr.

Erstausgabe in der Uebersetzung

Carl F. W. Goll.

1866

THE NEW YORK PUBLIC LIBRARY

ASTOR LENOX AND TILDEN FOUNDATIONS
455 FIFTH AVENUE
NEW YORK, N. Y. 10018

THE NEW YORK PUBLIC LIBRARY
ASTOR LENOX AND TILDEN FOUNDATIONS
455 FIFTH AVENUE
NEW YORK, N. Y. 10018

TREUE LIEBE.

(Fersen.)

J. Besten, Op. 7.

N^o 1.

Andante con espressione.

Singstimme:

PIANOFORTE.

1. Ein Mägd - lein sass an Me - res, strand, und
2. Der A - bend nah'te, die Son - ne sank am

1. Mich - te voll Seh'n, such't in's Wei - te: „Wo bleibst du mein Lieb - ste, wo
2. Saum des Hin - nels dar - nie - der. „So trägt dich die Wel - le mir

1. weißt du so lang? Nicht ra - hen läst' mich des Her - zens Drang. Ach küsst du, mein Liebster, doch
2. nie, mer zu rück? Ver - ge - brau' spült in die Fer - ne mein Blick. „Wo find' ich, mein Liebster, dich

1. heu - te, ach küsst du, mein Liebster, doch heu - te?
2. wie - der, wo find' ich, mein Liebster, dich wie - der?

Sich und Druck von Breitkopf & Härtel in Leipzig.

5033

1. Die Was - see um - spiel - ten ihr

dol. *p*

sempre Ped.

scharf - chiel den Fass, wie Trän - ne von see - li - gen

crac.

crac.

Stun - den, es zog sie zur Tie - fe mit

crac.

f

stil - le Ge - walt;

f

pp

ad.

p espressivo.

sie stand mehr um U.fer die hül. do Ge. stalt, sie

rit. poco *p a tempo.*

huf des Ge. lieb. ten ge. fass.

rit.

rit.

den!

pp a tempo. *dim.*

ppp

PAROLE.

(Göthe'sch.)

Nº II.

Andante con moto.

PIANOFORTE.

Sie stand wohl am Fen - ster - ba - gen und
als der Frühling ge - kon - men, die

p *a tempo.*
col Pedale.

flucht sich trau - rig das Haar, der Ju - ge war fort ge - zo - gen, der
Welt war von Bill - then ver - schacht, da hat sie ein Herz sich ge - non - nen, und

cresc.
cresc.

Ju - ge ihr Lieb - ster war.
ging in die grü - ne - Haid.

rit. *rit.*

1. **Tud**

Sie legt das Ohr an den Ha - sen, hört
A - bund die Wäl - der ren - sehen von

fer - ner Hu - Klang - das sind die He - he die
ren - ner fällt herein Schuss, da sieht sie still - le zu

gra - sen an schat - ti - gen Ber - ges - hang, am
lau - sehen: „das war meines Lieb - sten Grass! das

dim. poco rit.

schat - ti - gen Ber - ges - hang. Urd Grass! Ha

dim. poco rit.

1. 2.

p

sprangen von Fels die Quel - len, da flo - hen die Vögel in's Thal. Und

wo ihr ihn trifft ihr Ge - sel - len, o grüßt mir ihn tau - send mal.

tau - send, tau - send mal!

ANKLÄNGE.

(Eichschell.)

N^o III.

Andante molto.

p mezza voce e legato

Singstimme.

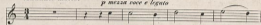

Hörk ü - ber still - ten Hö -

PIANOFORTE.

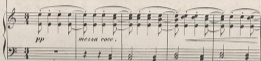
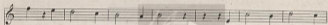
*sempre legato.*

ren stand in dem Wald ein Haus, so ein - sam war's zu

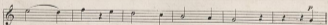

so - - - - - ren, dort ü - ber's Wald hin - aus. Ein

Mid - den sass - da - rin - - nen bei stil - ler A - bend - zeit,

p

thät seid - ne Fä - den spin - - nen zu ih - ren Hoch - zeits -

cresc.

kleid, thät seid - ne Fä - den spin - - nen zu

f sostenuto.

mf sostenuto e legato.

ih - ren Hoch - zeits - kleid.

dim. *p*

dim. sempre *rit.* *pp*

VOLKSLIED.

N^o IV.

Bewegt.

Sangstimme.

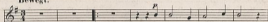

Die Schwülste zie - het fort,
Küsst i no fort durch d'Welt,

PIANOFORTE.

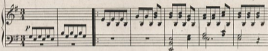

pp zie - het fort, weit na en an - der, na - dre Ort; und
fort durch d'Welt, weil mir's hie gar net, gar net gefällt! O

p cresc. *f* *pp*

i sätz do in Trau - keit, es isch a hü - se, schwe - re Zeit.
Schwülste, koom, i hilt, i hilt! zeig mir de Weg, und stanz mi mit.

f *rit.* *pp*

DIE TRAUERENDE.

Vollst. Lied.

N^o V.

Langsam.

Singstimme.

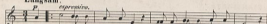

Mei Mue-ter mag mi net, und bei Schatz han i net,
Ge.stern isch Birehneht g'wä, mi hot mer gwis net g'weh,

PIANOFORTE.

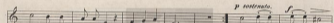

ei wa rum steeh i net, was thu i do? Lasst die drei Ru-se st-in,
dena mir ischs gar so weh, i lauz ja net.

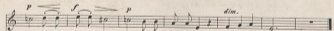
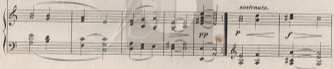

die an dem Kreuze blihn: heet ihr das Mied-le heant, die drunter liegt?

HEIMKEHR.

(Lied.)

N^o. VI.

Allegro agitato.

PIANOFORTE.

O bleib nicht Steg, du zilt'erst sehr, o stürz' nicht Fels, du drin' ist schwer,

The first system shows the vocal line with lyrics and the piano accompaniment. The piano part includes dynamics like *p*, *subitissimo*, and *p*.

Welt geh nicht unter, Himmel fall nicht ein, Himmel fall nicht ein bis ich mag bei der Liebsten sein, bis

The second system continues the vocal and piano parts. The piano part includes dynamics like *crac.*, *poco rit.*, *p*, and *a tempo*.

ich mag bei der Liebsten sein, bis ich, bis ich mag bei der Lieb- sten sein!

The third system concludes the piece. The piano part includes dynamics like *scopre cresc.*, *f*, *poco rit.*, and *ff*.

THE UNIVERSITY OF CHICAGO PRESS

CHICAGO, ILLINOIS, U.S.A.

1963

THE UNIVERSITY OF CHICAGO PRESS

