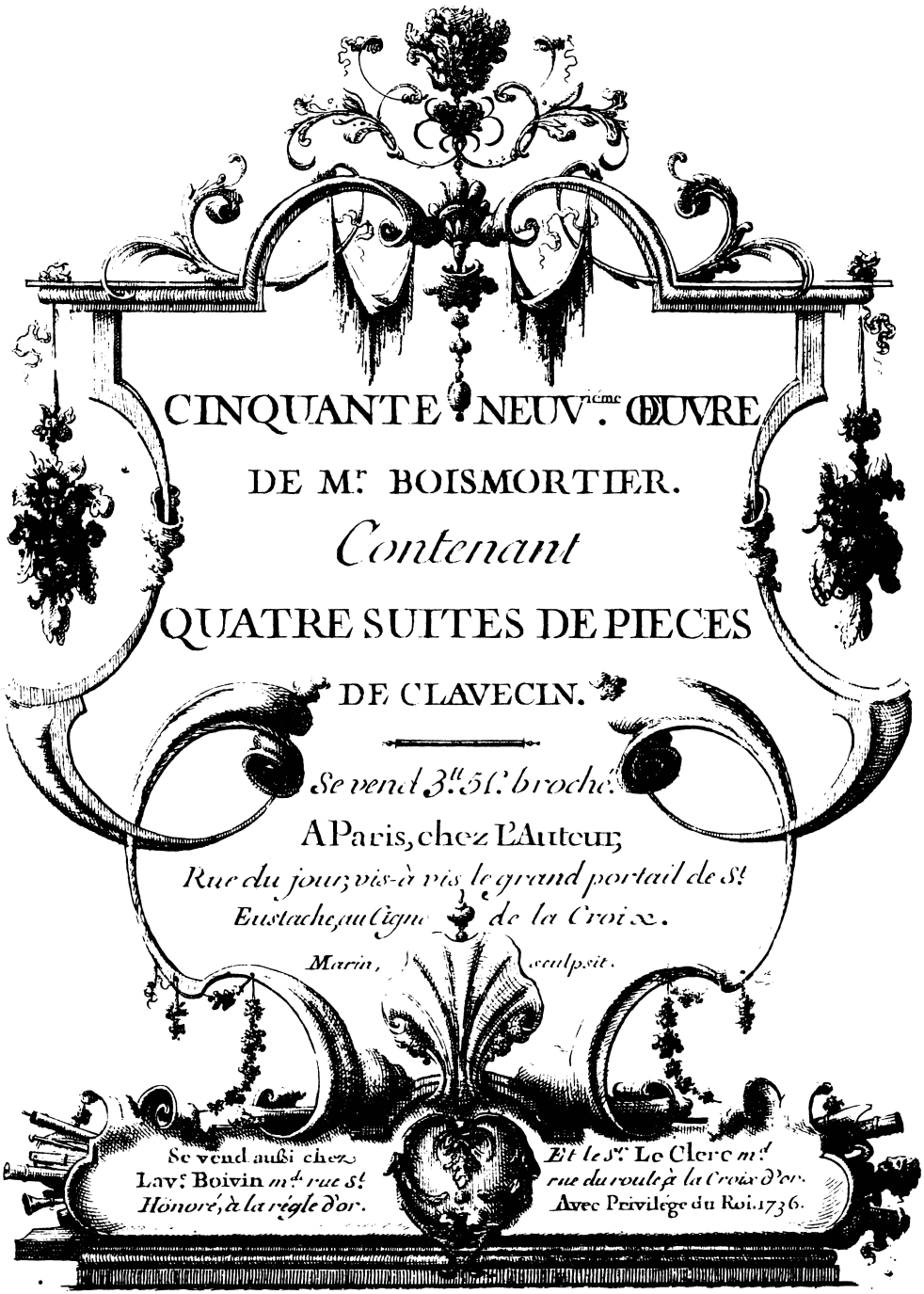
CINQUANTE ième NEUV.e OEUVRE
DE Mr BOISMORTIER.
Contenant
QUATRE SUITES DE PIECES
DE CLAVECIN.
Se vend 3ll. 5l. broché.
A Paris, chez L'Auteur;
Rue du jour; vis-à vis le grand portail de St.
Eustache, au Cigne de la Croix.
Marin, sculpsit.
Se vend aussi chez
Lav.s Boivin m.d rue St.
Honoré, à la régle d'or.
Et le S.r Le Clerc m.d
rue du roule, à la Croix d'or.
Avec Privilege du Roi. 1736.

CATALOGUE
des Œuvres de Mr. Boismortier

I.re 6 Sonates à deux Flutes traversieres sans Basse. ____ Prix. ___ 3lt 5 l.
II.e 6 Sonates à deux Flutes-traversieres, sans Basse. ____ 3lt 5 l.
III.e 6 Sonates pour une Flute-traversiere, avec la Basse. ___ 3lt 5 l.
IV.e 12 petites Sonates en Trio, p.r deux Fl. traversieres, et la Basse. 5 lt
V.e Les 4 Saisons, Cantate françoises mêlées de simphonies. 9 lt
VI.e 6 Sonates à deux Flutes-traversieres, sans Basse. ___ 3lt 5 l.
VII.e 6 Sonates en Trio, pour trois Flutes-travers, sans Basse. 5 lt.
VIII.e 6 Sonates à deux Flutes traversieres, sans Basse. _____ 3lt 5 l.
IX.e 6 Sonates pour une Flute-traversiere, avec la Basse. ____ 3lt 5 l.
X.e 6 Sonates à deux Violes. 3lt 5 l.
XI.e 6 Suites pour deux Musettes, Vieles, Flutes-à-bec, Flutes-traversieres, ou Haubois. ___ 3lt 5 l.
XII.e 6 Sonates en Trio, pour deux Flutes-traversieres, Violons ou Haubois, et la Basse. ___ 5 lt
XIII.e 12 petites Sonates à deux Flutes traversieres sans Basse. 3lt 5 l.
XIV.e 6 Sonates à deux Bassons, Violoncelles, ou Violes. 3lt 5 l.
XV.e 6 Concerto pour 5 Flutes traversieres, ou autres Instrumens sans Basse. On peut aussi les jouer avec une Basse. 8 lt
XVI.e Premier Recueil d'Airs serieux, et à boire, mêlé de Vaudevilles, ou Brunettes, suivi d'un Air Italien. _____ 3 lt
XVII.e 6 Suites à 2 Musettes, Vieles, Flutes-à-bec, Fl. Trav.s ou Haubois. 3lt 5 l.
XVIII.e 6 Sonates en Trio, pour deux Violons, avec la Basse. ___ 5 lt
XIX.e 6 Sonates pour une Flute traversiere, avec la Basse. 3lt 5 l.
XX.e 6 Sonates a Violon seul, avec la Basse. _____ 3lt 5 l.

XXI.e 6 Concerto pour les Flutes-traversieres, Violons, ou Haubois, avec la Basse. Le Dessus du 3.e se joüe sur la Musette, ou sur la Fl. à bec. On peut aussi les jouer en Trio, en obmettant le Ripieno. Prix. ___ 6 lt
XXII.e Diverses Pieces pour une Fl.e une Seule, avec des Preludes sur tous les tons, et des 2.es Dessus adjoutés, propres p.r les cõmençans, ou pour ceux qui sont dans le gout des Brunettes. ___ 3lt 5 l.
XXIII.e Motets à voix seule mêlés de simphonies. 3lt 5 l.
XXIV.e 6 Concerto pour les Flutes traversieres, Violons ou Haubois, et la Bas.e Le Dessus du 5.e se joüe sur le Haubois, la Musette, ou la Flute à bec. On peut aussi les jouer en Trio. _____ 6 lt
XXV.e 6 Sonates à deux Flutes-traversieres, sans Basse. 3lt 5 l.
XXVI.e 6 Sonates, avec un Concerto p.r le Violoncelle, Viole, ou Basson. 3lt 5 l.
XXVII.e 6 Suites, et 2 Sonates pour les Vieles, Musettes, Flut.s Haub.s or. 3lt 5 l.
XXVIII.e 6 Sonates en Trio, & 2 Concerto pour les Haub.s Flutes, ou Violons. 5 lt
XXIX.e 6 Sonates pour deux Haubois, Flut.s trav.s ou Violons sans Bas.e 3lt 5 l.
XXX.e 6 Concerto p.r les Fl. traverse Violons, ou Haubois, avec la Basse. Le dernier se joue sur le Basson, le Violoncelle, ou la Viole. 6 lt
XXXI.e Diverses Pieces de Viole, avec la Basse chiffrée. 3lt 5 l.
XXXII.e 6 Sonates avec une Chacõne pour un Haubois, et la Bas.e 3lt 5 l.
XXXIII.e 6 Gentillesses p.r la Musette, la Viele, et la Bas.e On p.t les Exe. la Flute traverse Haubois ou Violon. 5 lt
XXXIV.e 6 Sonates à 4 part.s differentes et également travaillées. Pour 3 Flutes Violes, ou autres Instrum.s avec la Bas.e Le 1.er Dessus peut au besoin se jouer sur la Fl. à bec. 6 lt

XXXV.e 6 Suites de Pieces pour une Flute-trav.e seule, avec la Basse. 3lt 5 l.
XXXVI.e Recueil d'Airs à chanter. 3 lt
XXXVII.e 6 Sonates en Trio, pour un Dessus, et 2 Bas.s et un Concerto à 5 part.s 5 lt.
XXXVIII.e 6 Conc.os à 2 Fl. trav.s Bas.s 3lt 5 l.
XXXIX.e 2 Serenades ou Simphonies Françoises en 3 part.s p.r 2 Fl. Violon.s et Haub.s 5 lt
XL.e 6 Sonates pour deux Bassons, Violoncelles, ou Violes. ___ 3 lt 5 l.
XLI.e 6 Sonates en Trio, pour une Flute traversiere, un Violon, et Basse. ___ 5 lt
XLII.e 6 Suites pour 2 Musettes ou Vieles 3lt 5 l.
XLIII.e Recueil d'Airs à chanter. 3 lt
XLIV.e 6 Sonates pour une Flute traversiere avec la Basse. 3lt 5 l.
XLV.e 6 Gentillesses en 3 parties. 5 lt
XLVI.e 6 Nuits Galantes à 3 p.s 5 lt
XLVII.e 6 Sonates à 2 Fl. trav.s B. 3lt 5 l.
XLVIII.e 4.e Recueil d'Airs à chanter 3 lt
XLIX.e p.r une Musette, ou Viele, et Bas.e 3lt 5 l.
L.e 6 Sonates p.r Violoncelle ou Basson 3lt 5 l.
LI.e 6 Son.s p.r une Fl. et un Violon. Bas.e 3lt 5 l.
LII.e 4 Balets en Trio p.r les Musettes 5 lt
LIII.e 6 Concerto en 7 parties. 9 lt
LIV.e 5.e Recueil d'Airs à chanter 3 lt
LV.e 6 Sonates en Quatuor. 6 lt
LVI.e 8 Sonates pour 2 Fl. à bec. 3lt 5 l.
LVII.e 6 Concerto en 3 part.s 5 lt
LVIII.e 6.e Rec. d'Airs à chant.r 3 lt
LIX.e Pieces de Clavecin 3lt 5 l

Pieces détachées.

Les Titans, Cantate séparée ___ 2 lt 10 l
Pieces à deux Cors de chasse, Trompettes, Flutes-traversieres, ou Haubois. 24 l.
Recueil de Menuets, avec la Basse. ___ 24 l.
Aeteon, Cantate avec simphonie. 36 l.

Ixion, Cantate à voix. et simphon. 36 l.
IV petites Suites à 2 Flutes tr.s 24 l.
Noels en Concerto pour la Musette 24 l.
Menuets à 2 Fl.tes sans Basse. 24 l.
Noels en Concerto. _____ 24 l.

Dictionaire Harmonique. ___ 36 l.
3.e Concerto de Noels ___ 24 l.
Suites à deux Musettes ___ 24 l.
IV.e Concerto de Noels ___ 24 l.

PREMIERE SUITE.

LA CAVERNEUSE.

Gracieusem.t

Pièce en Rondeau.

Doux. Fort.

1.r Couplet

Doux. Fort.

Rondeau 2.e Couplet

Rondeau.

Allemande

La Marguilliere.

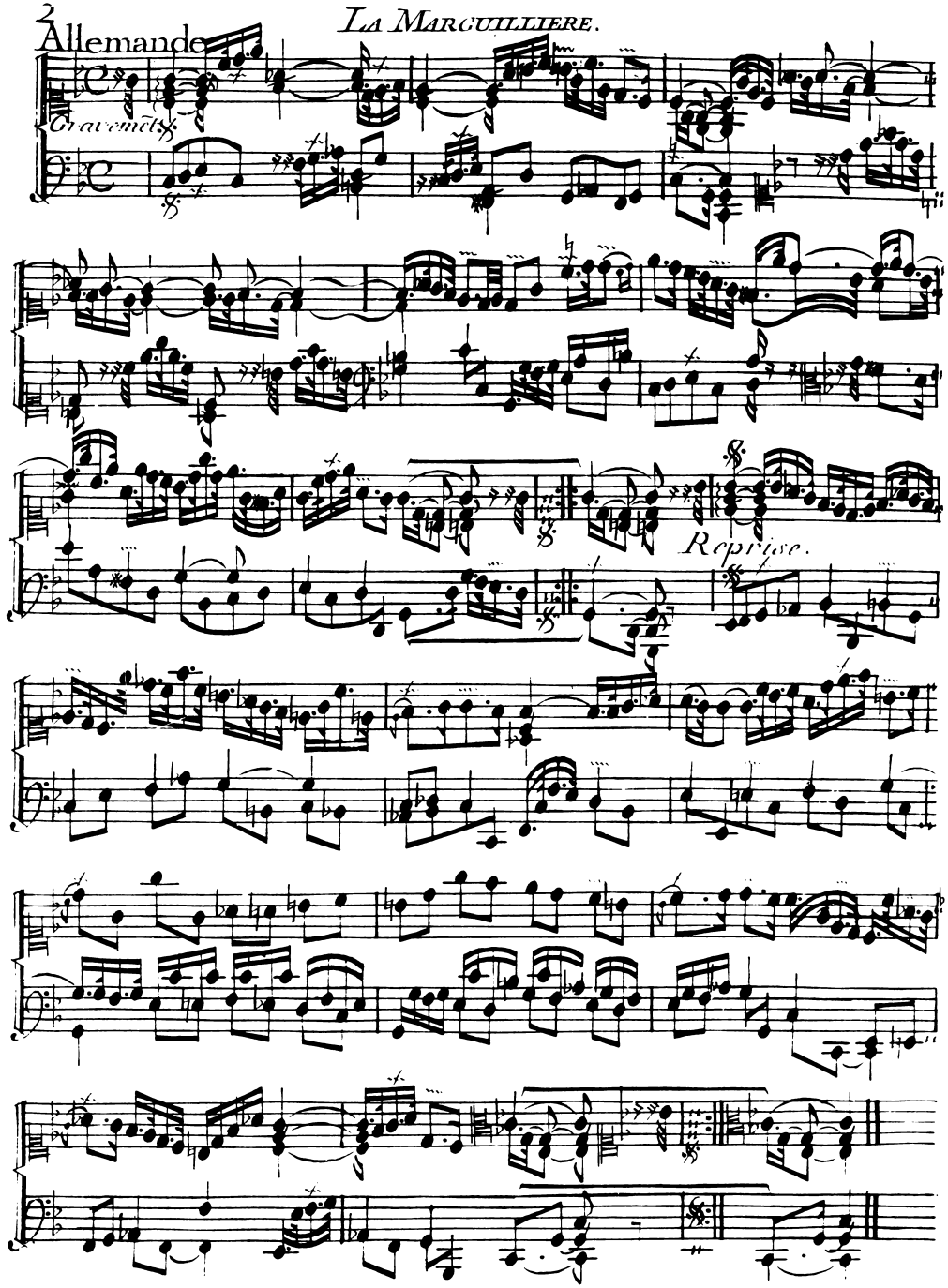

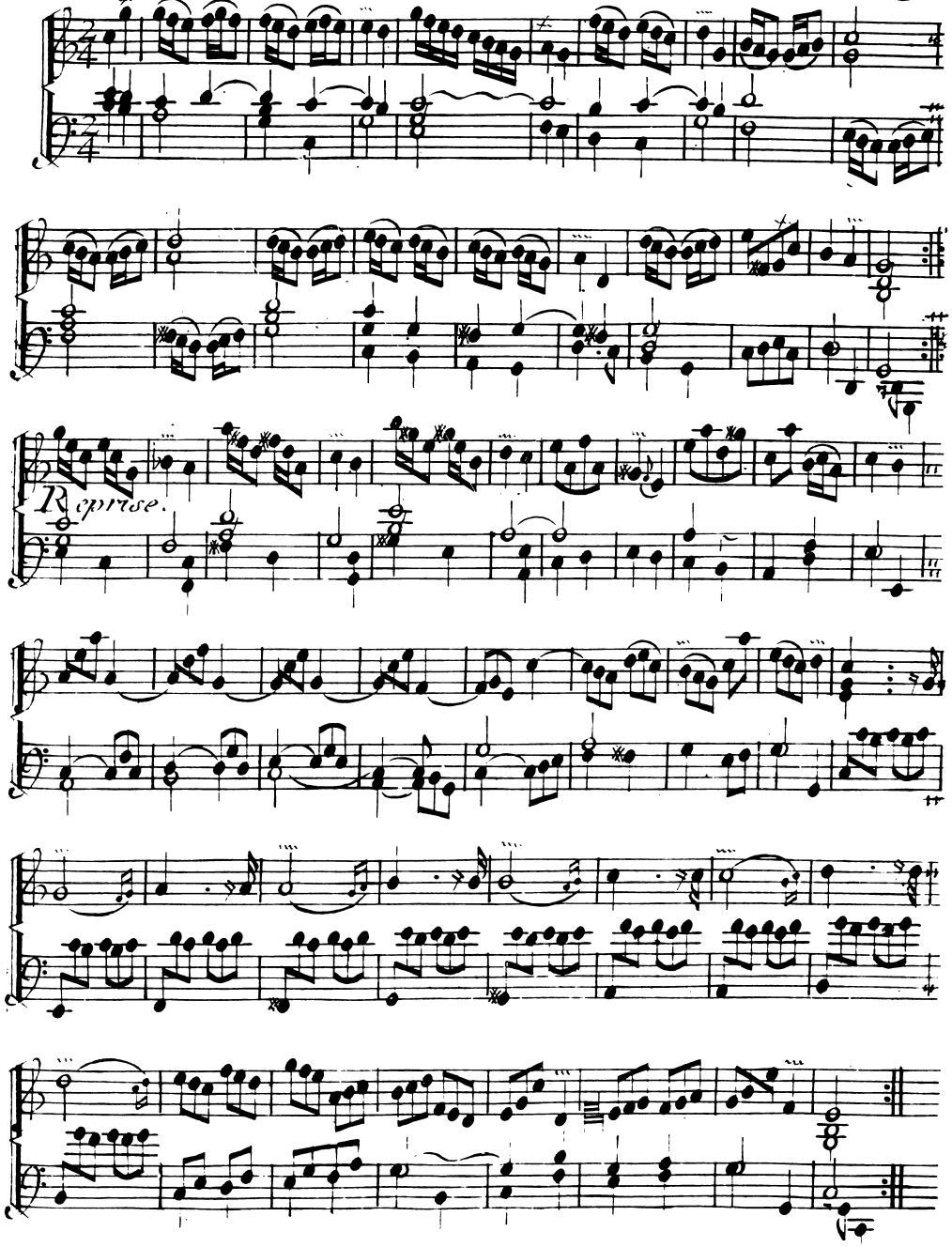
Reprise.

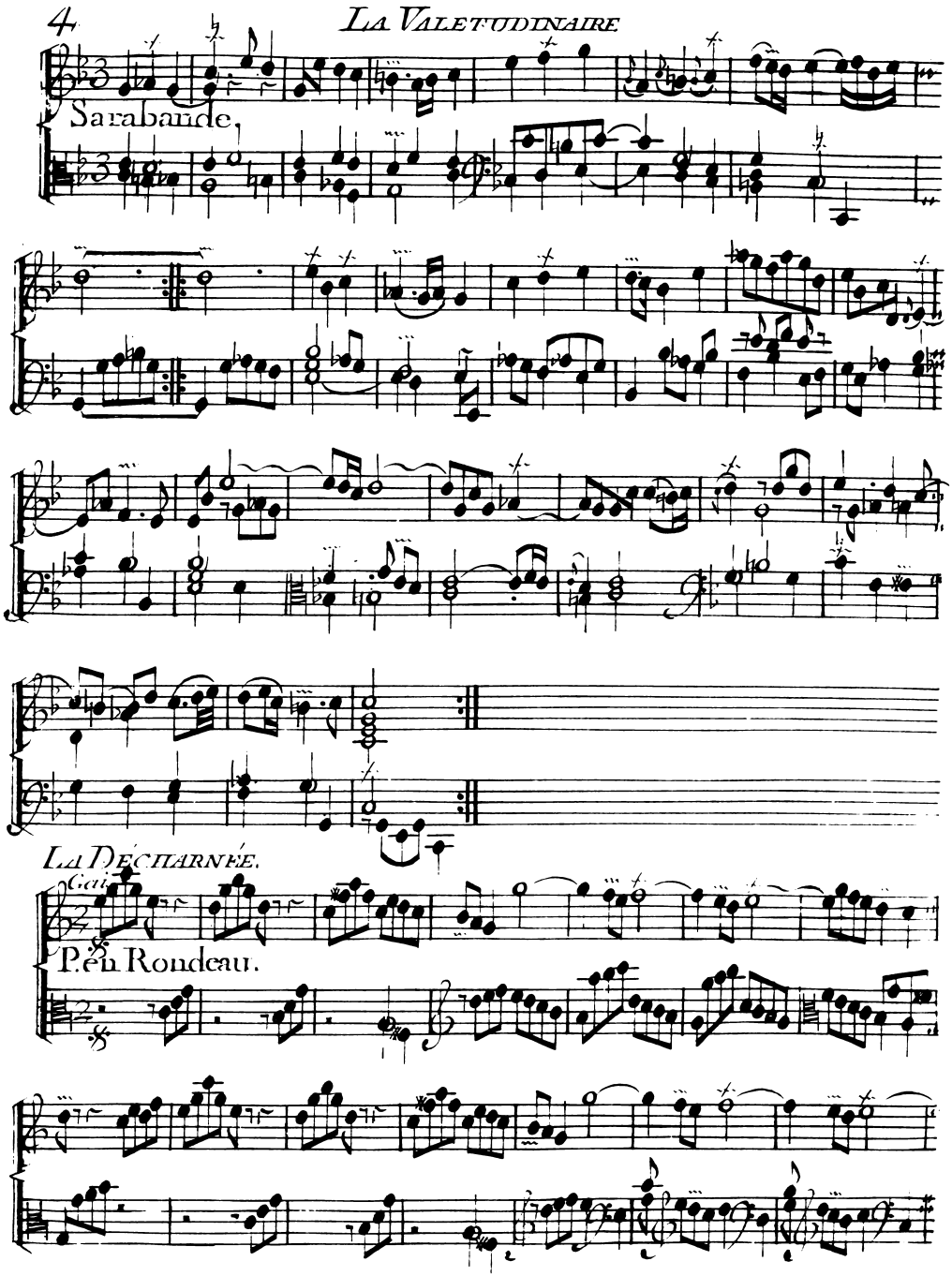
Sarabande.
LA DÉCHARNÉE.
Gai
P. en Rondeau.

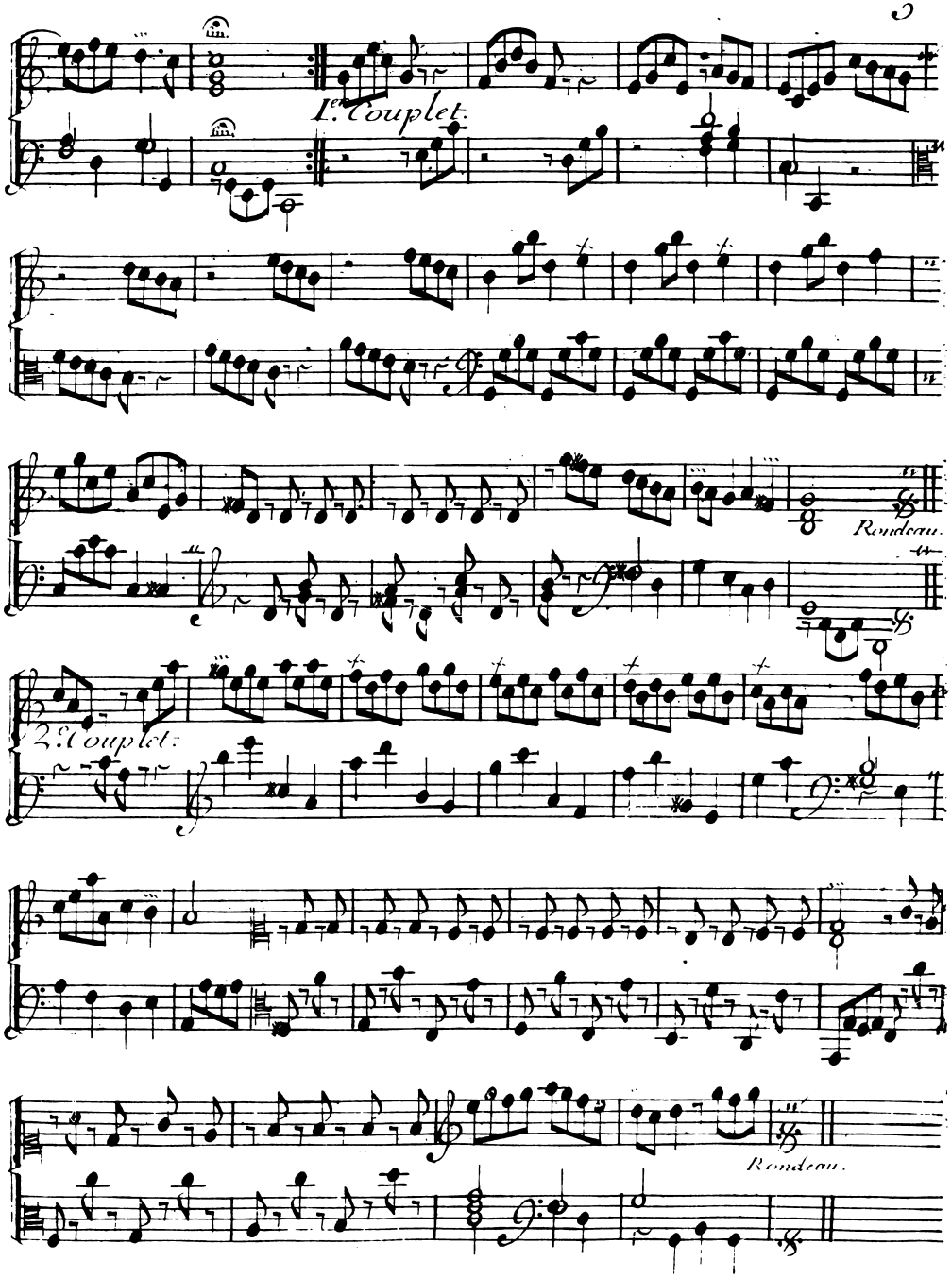
1.er Couplet.
Rondeau.
2.e Couplet.
Rondeau.

6 LA GEPENISSIME. IIe SUITE.

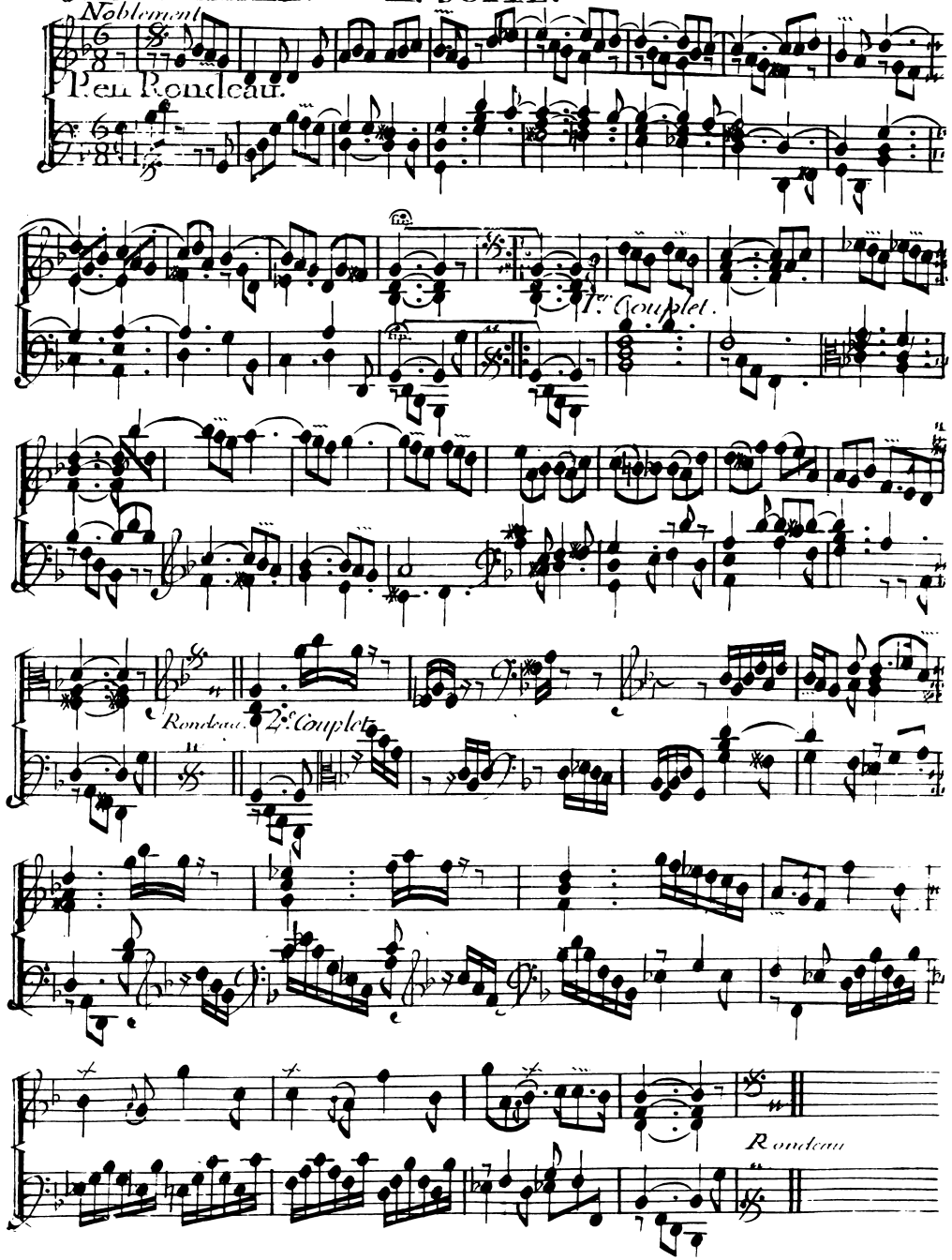

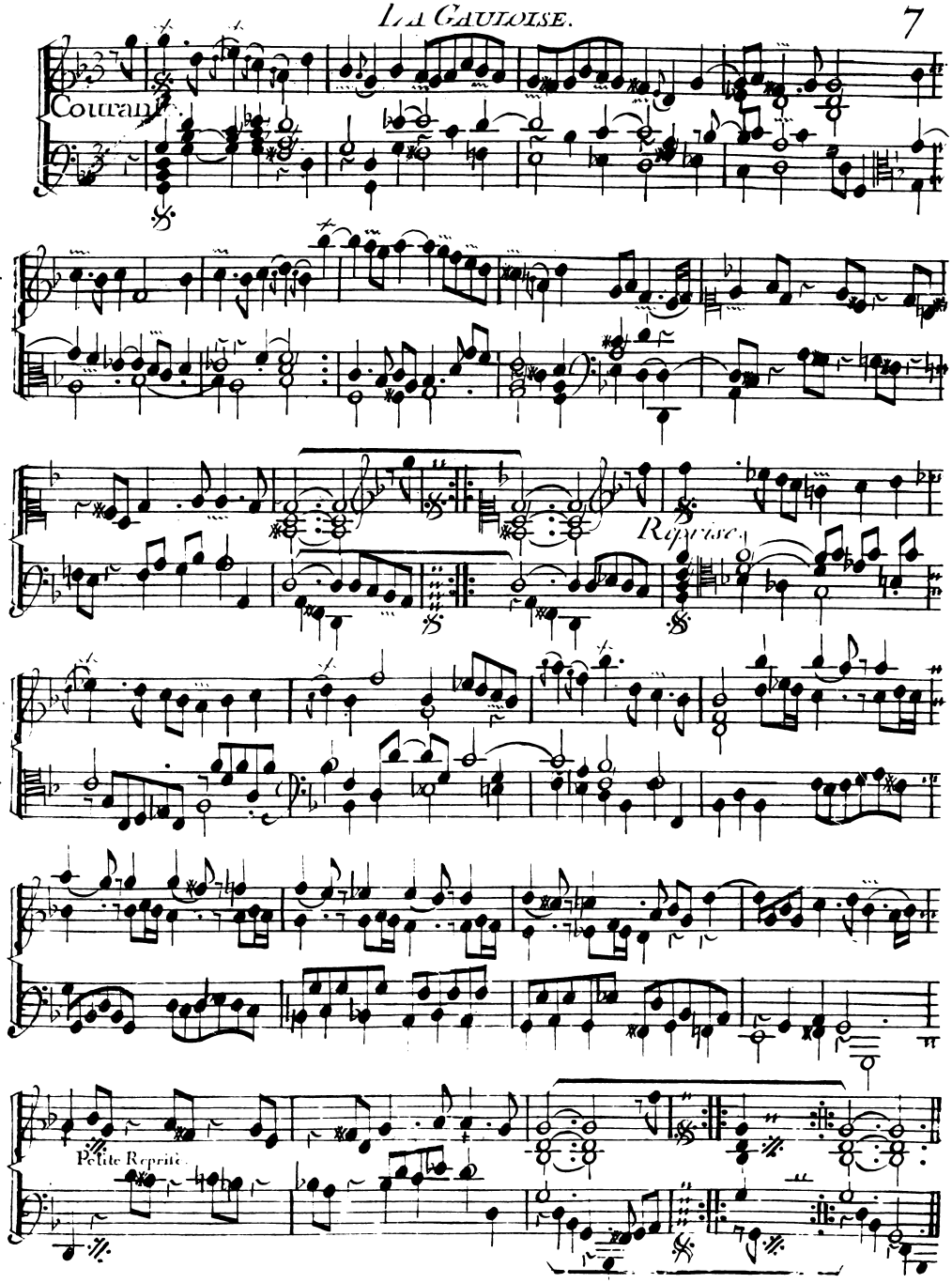
Courante.
Reprise.
Petite Reprise.

La Rustique.

P. en Rondeau.

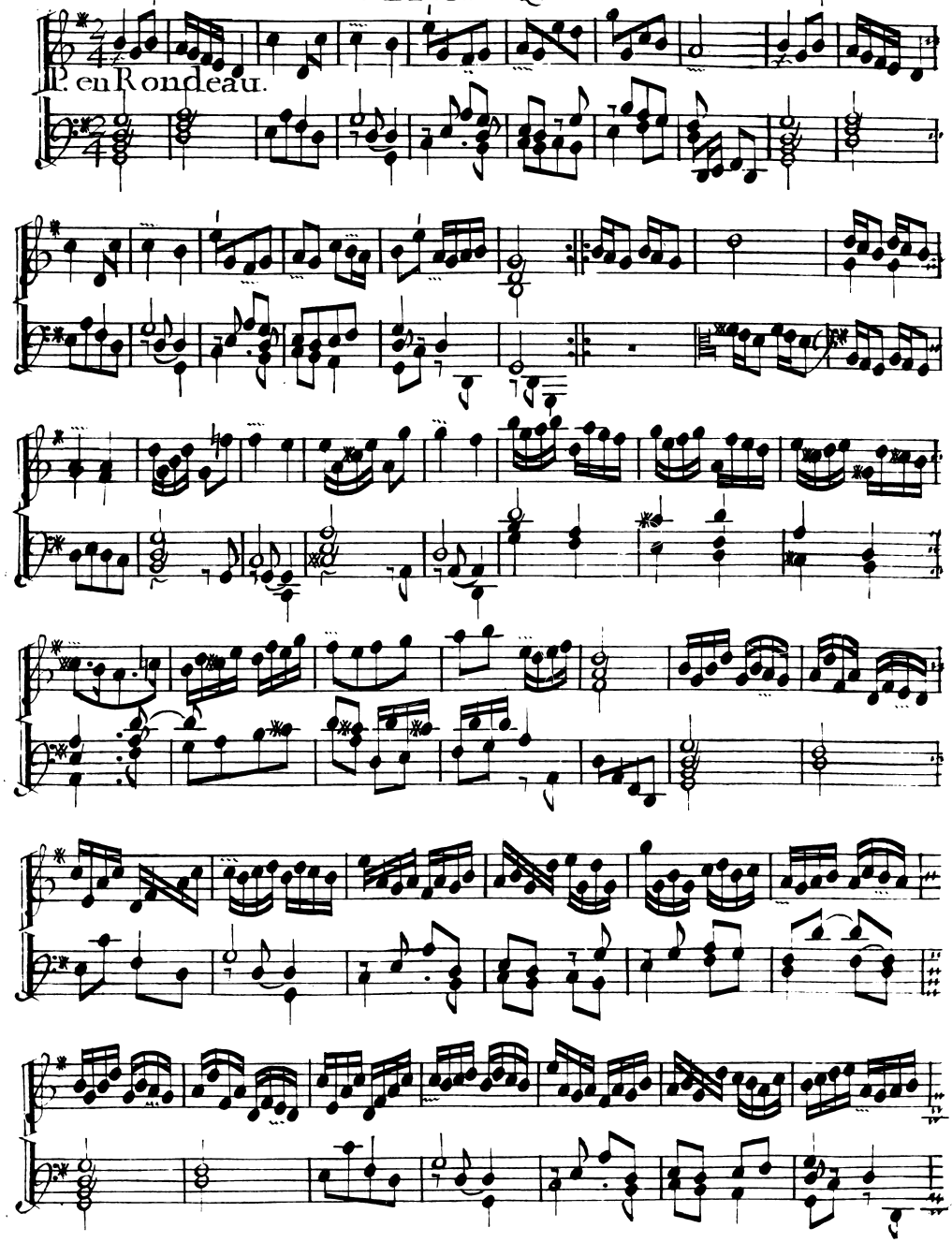

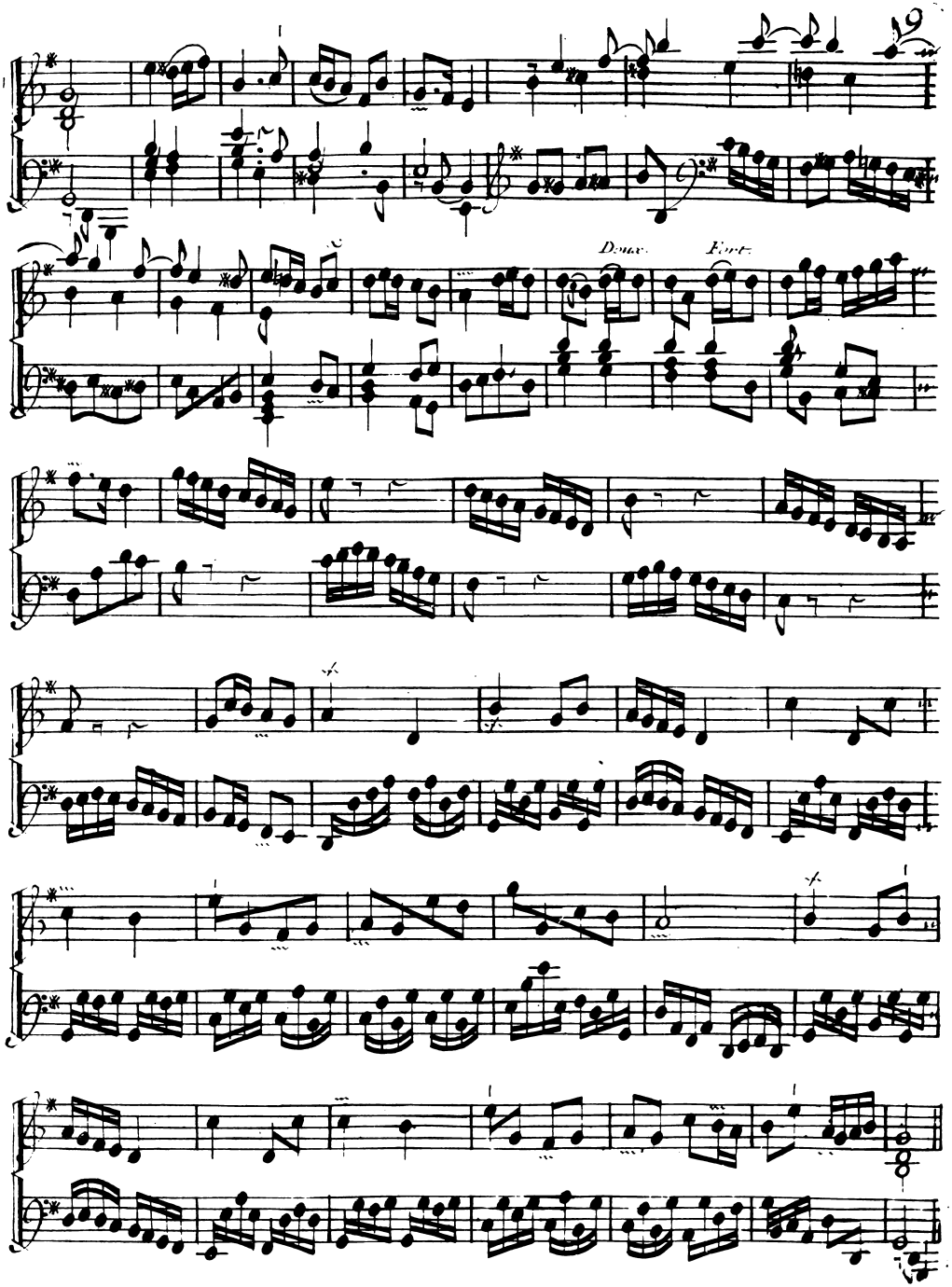
Doux
Fort

La Choquante.

Gigue.

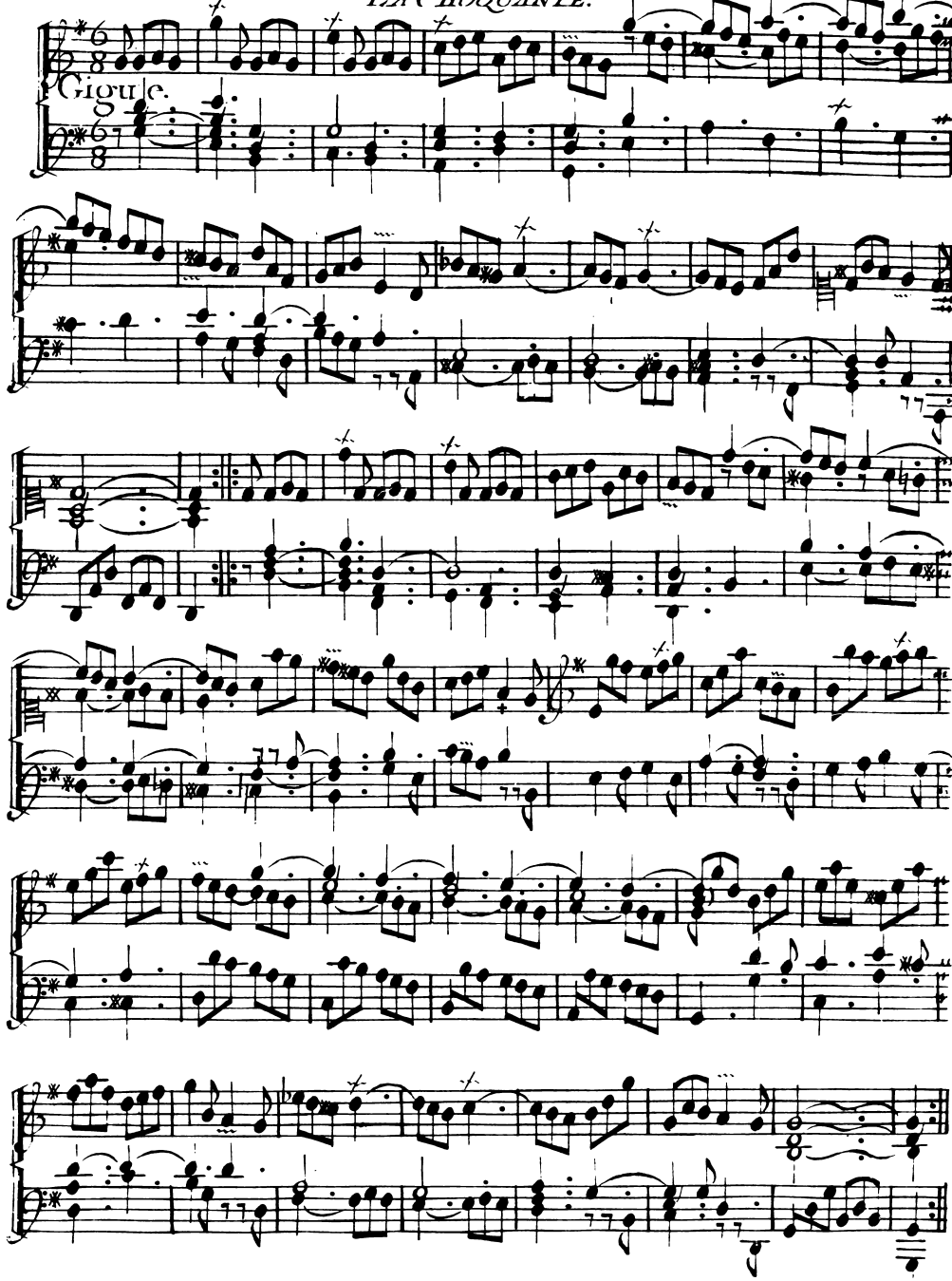

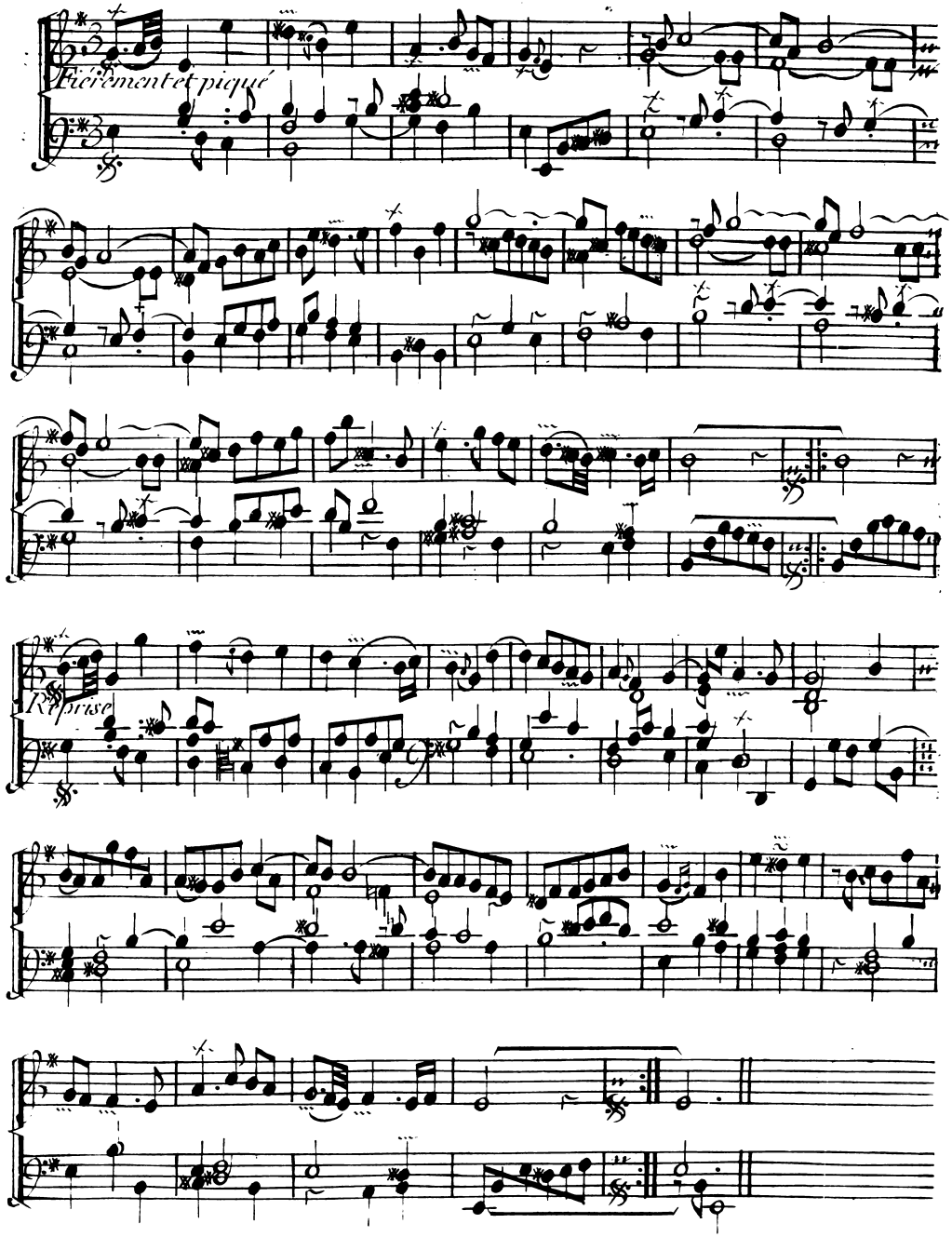
Fièrement et piqué
Reprise

LA PUCE.

P. en Rondeau.

I.er Couplet.

2.e Couplet.

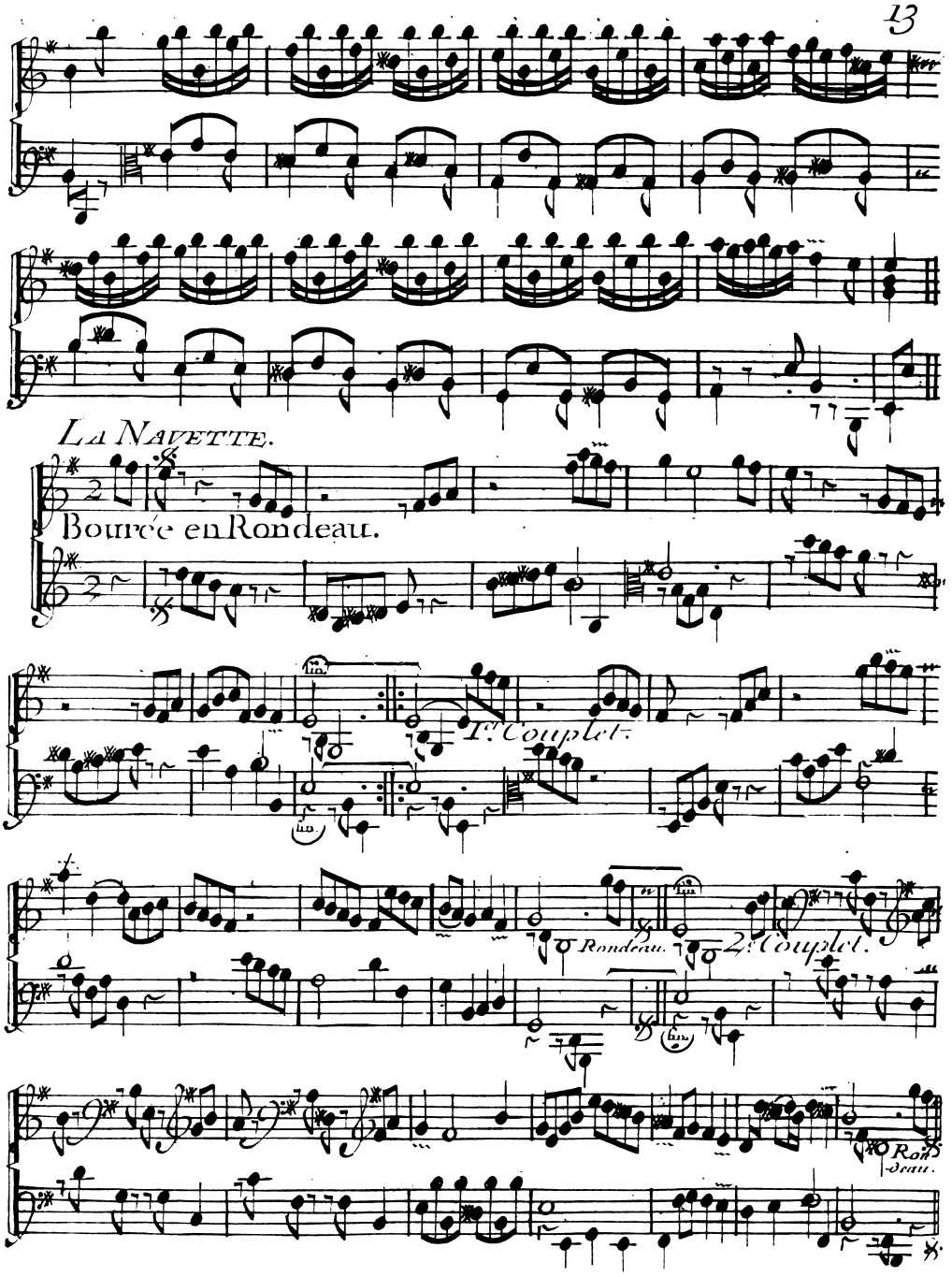
La Navette.
Bourée en Rondeau.
1.e Couplet.
Rondeau.
2.e Couplet.
Ron-
deau.

La Flagorneuse. Pen Rondeau.

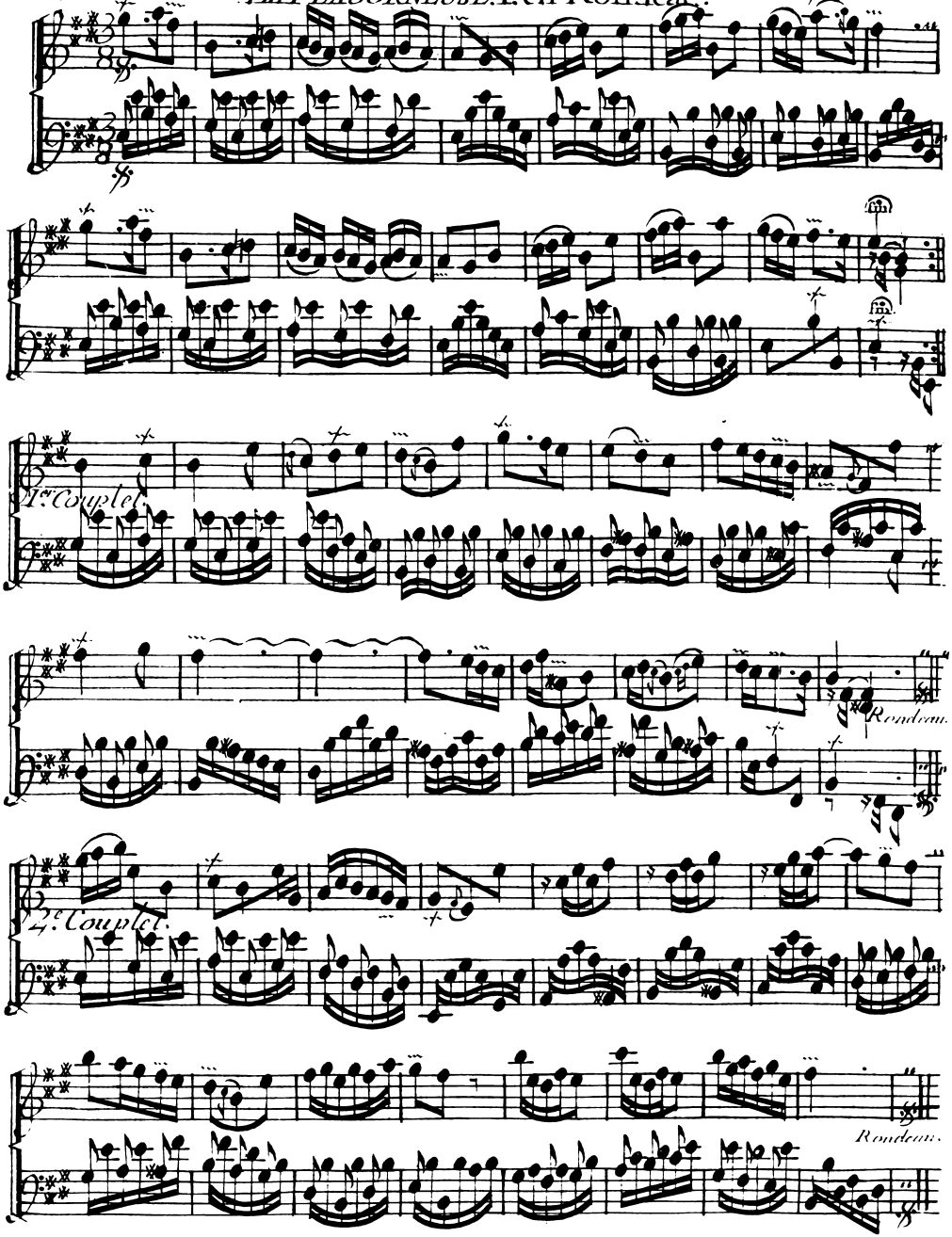

Vivement.

Allemande.

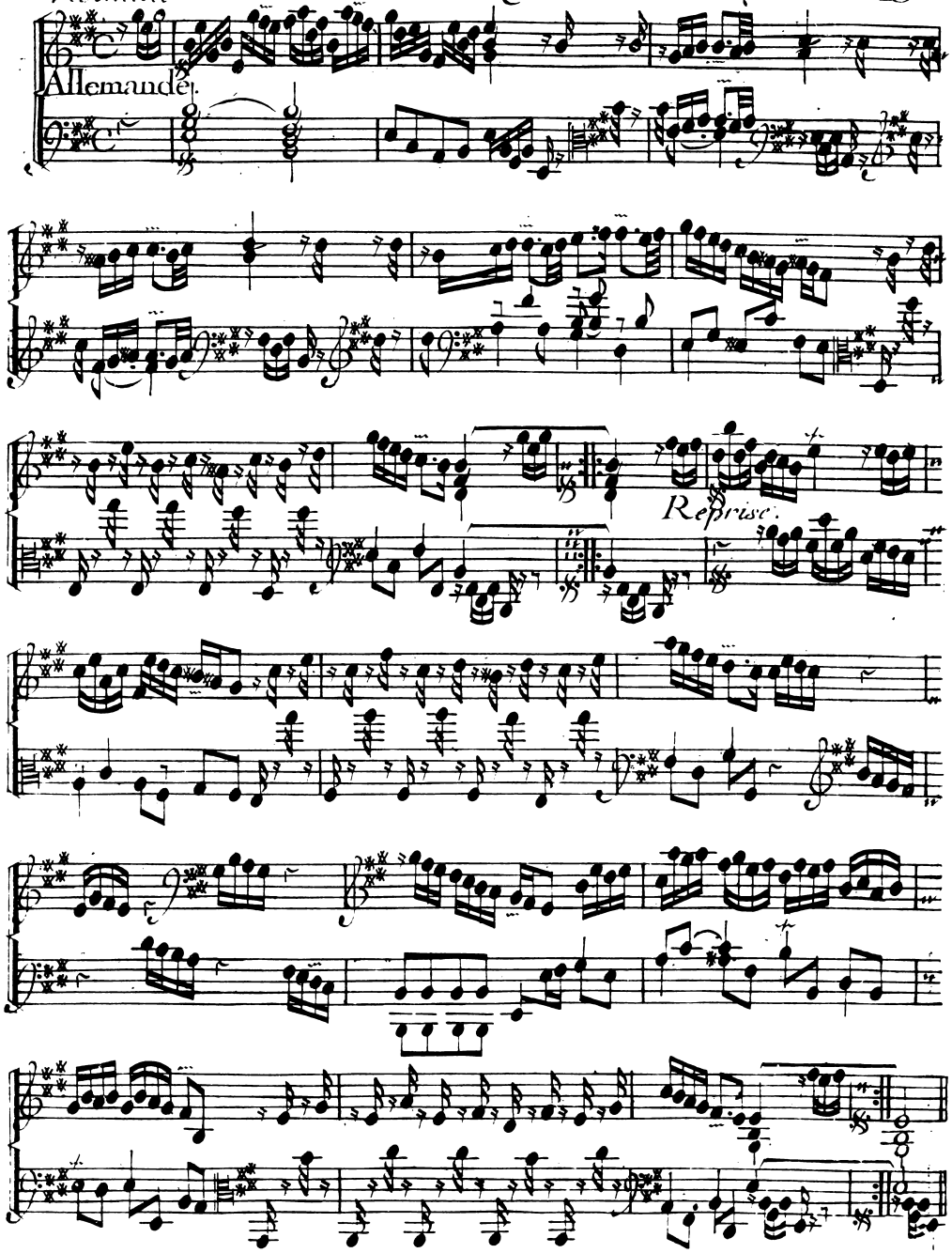

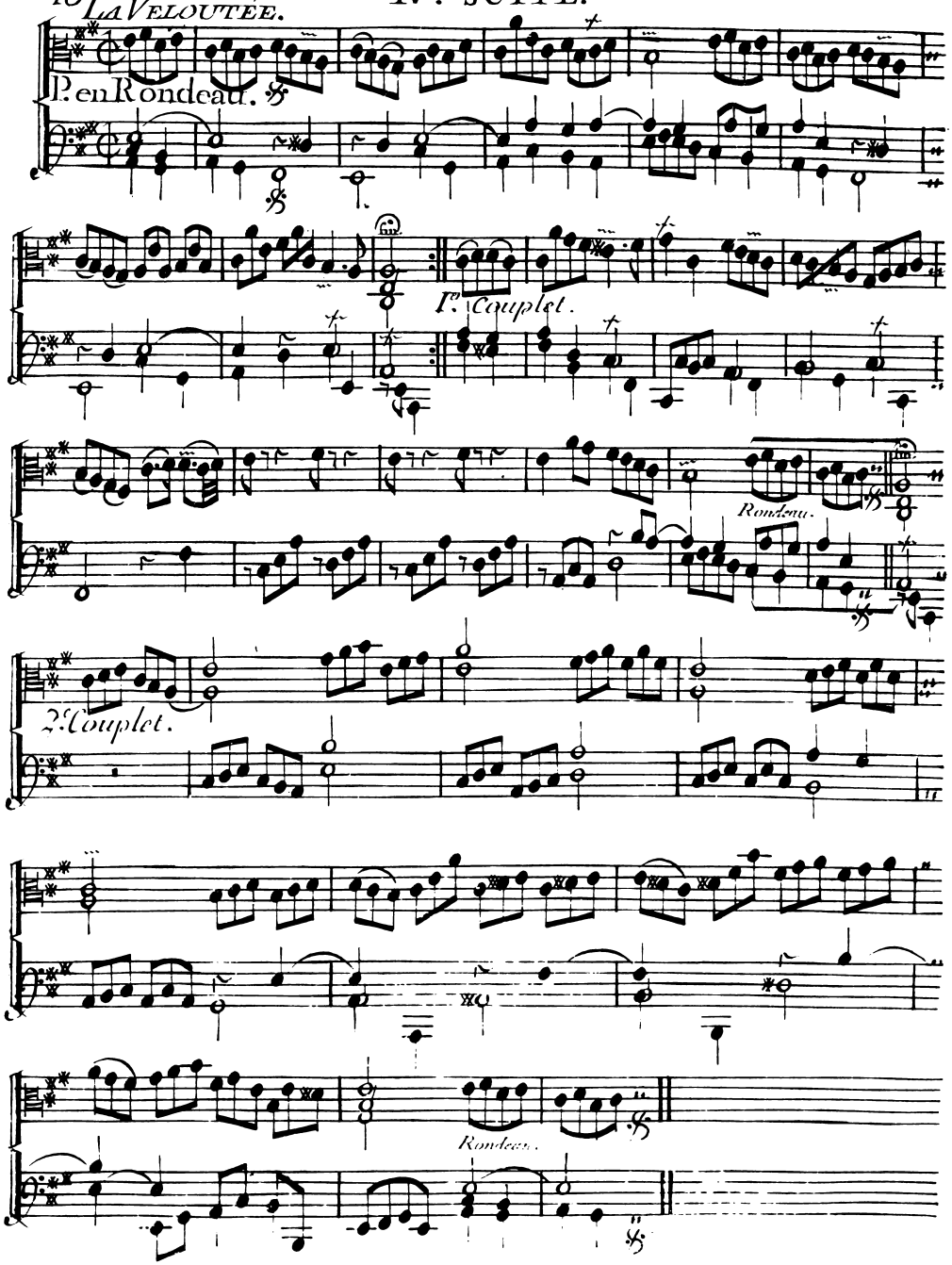
P. en Rondeau.
Ier Couplet.
Rondeau.
2e Couplet.
Rondeau.

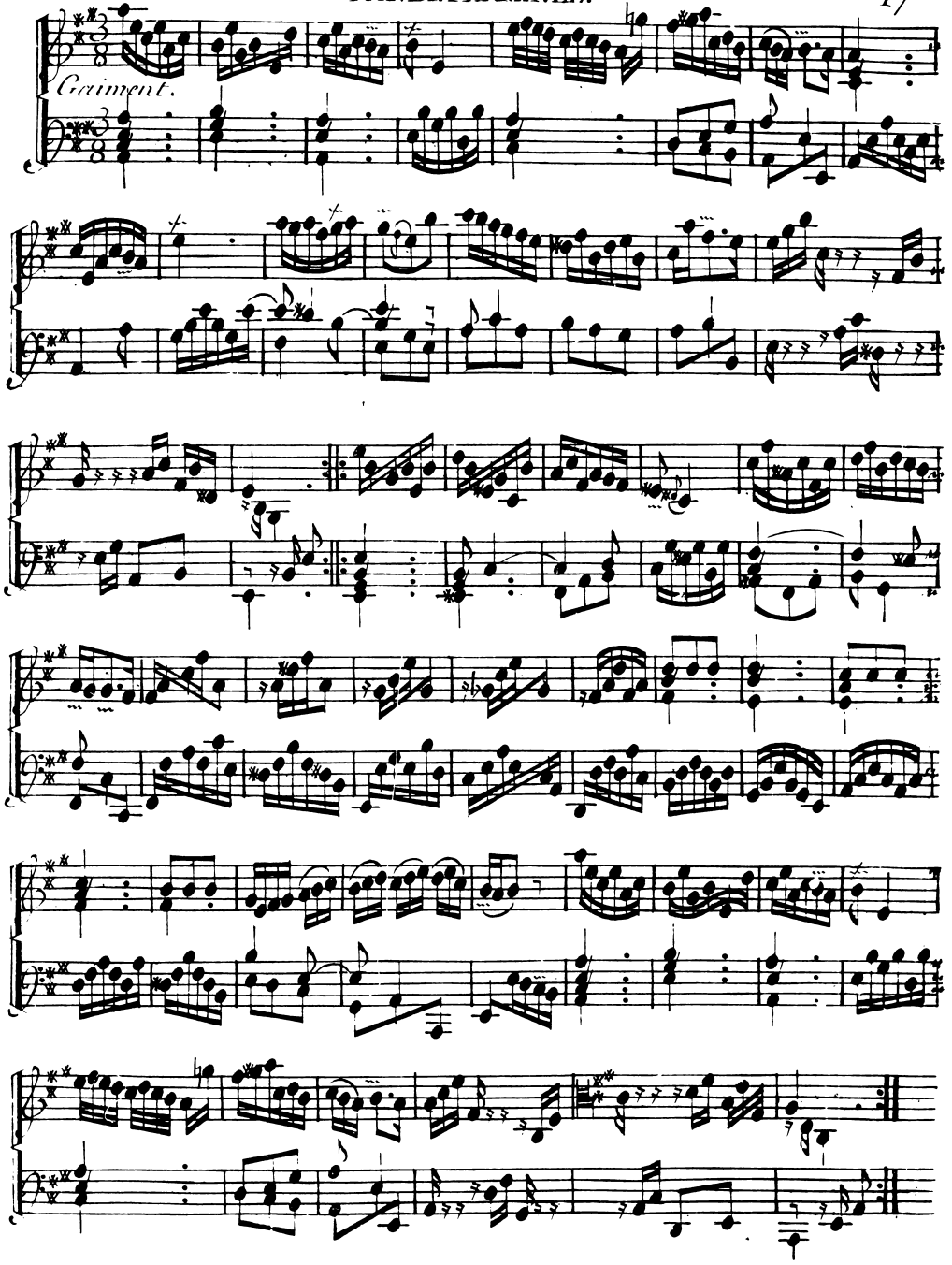
Gaiment.

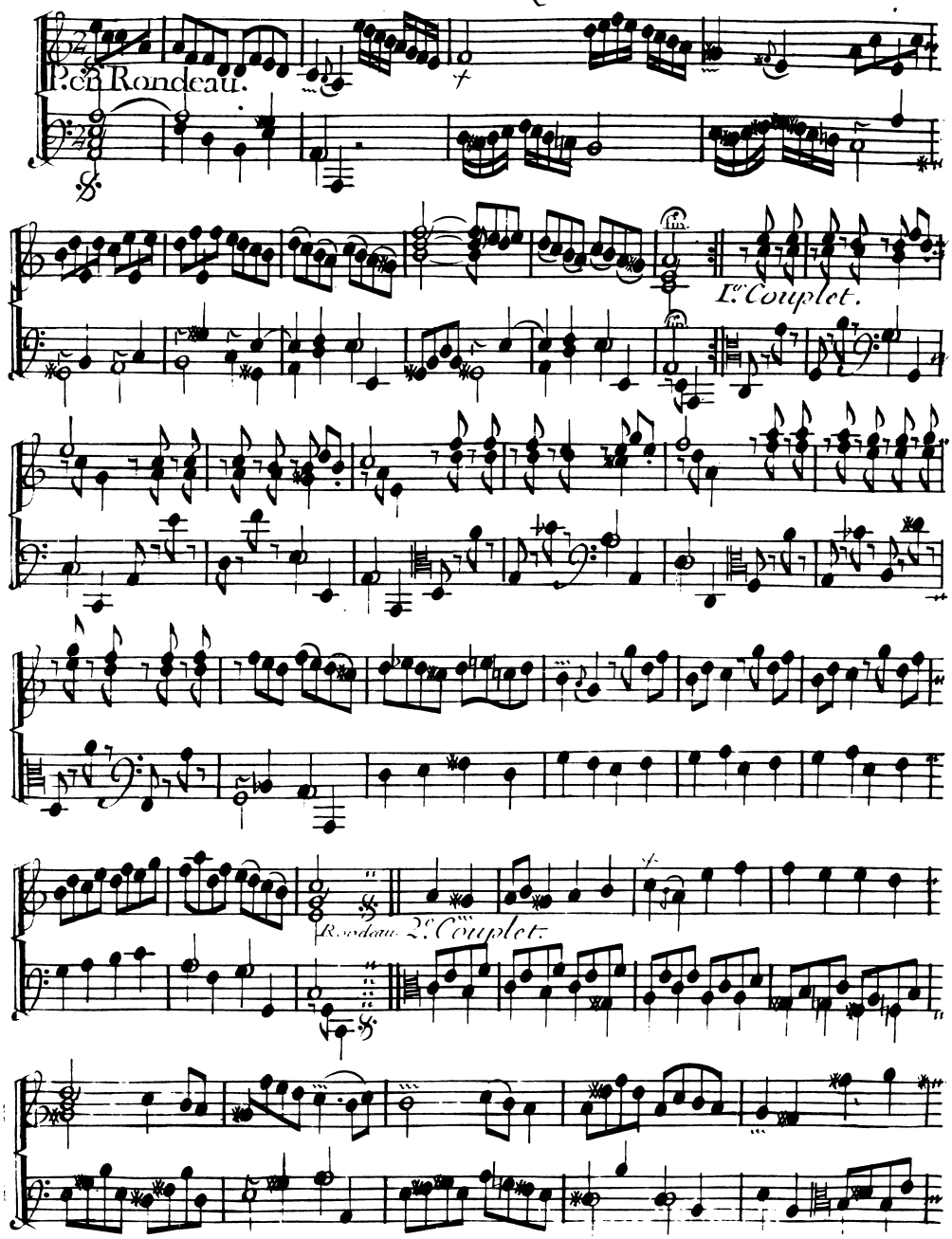
P.en Rondeau.
1.er Couplet.
Rondeau 2.e Couplet.

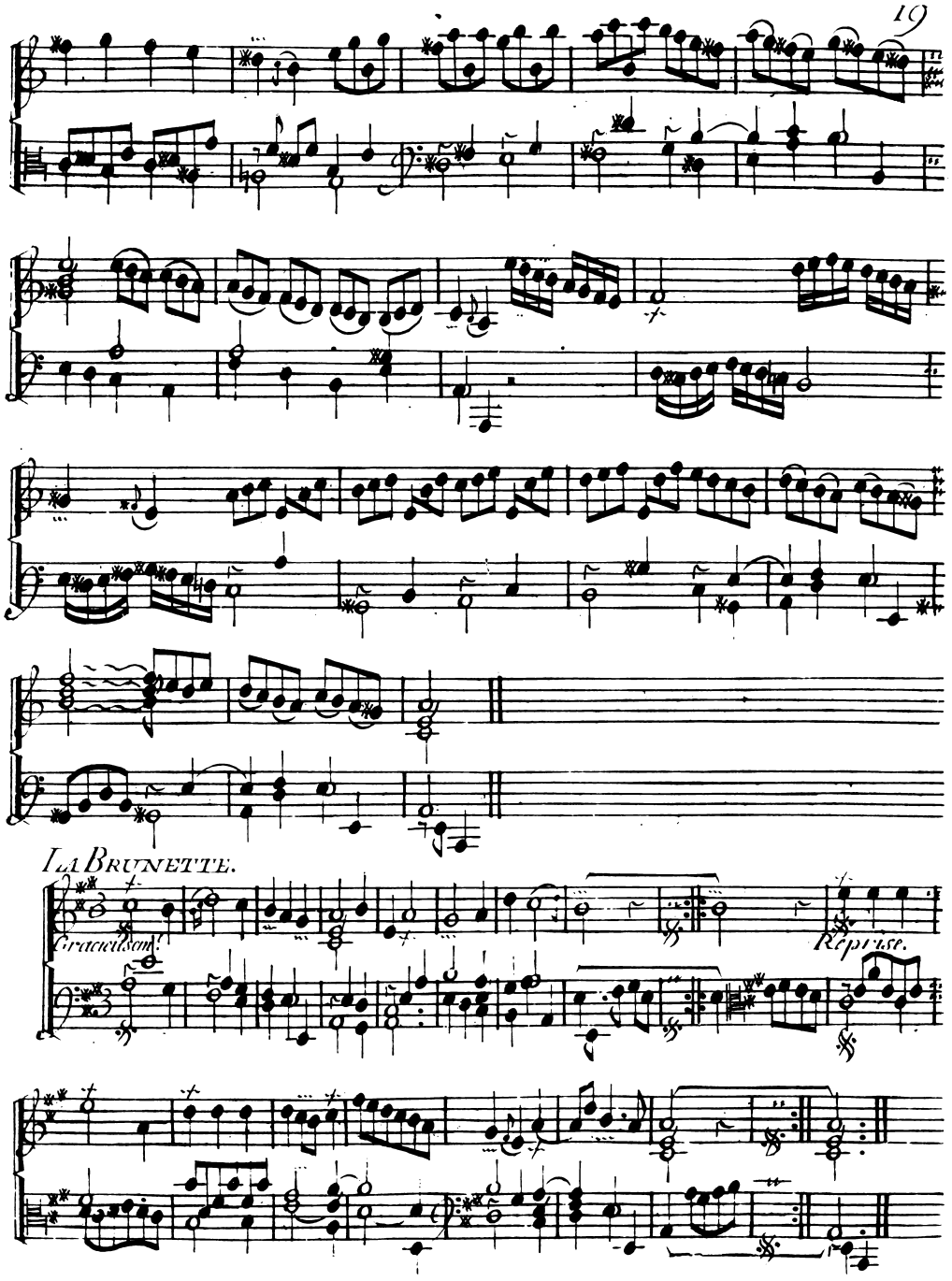
La Brunette.
Gracieusement.
Reprise.

1.er Double de la Brunette.

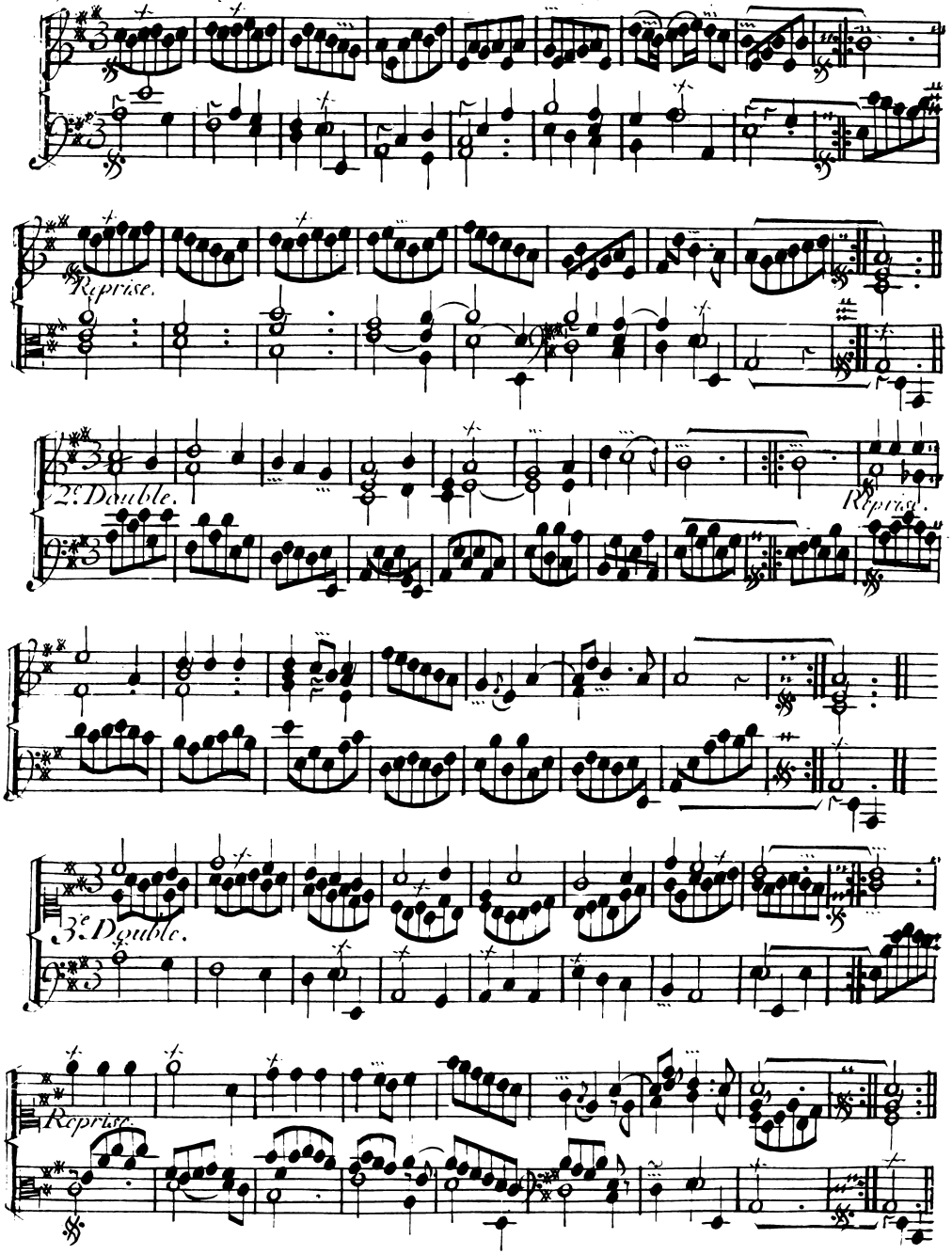

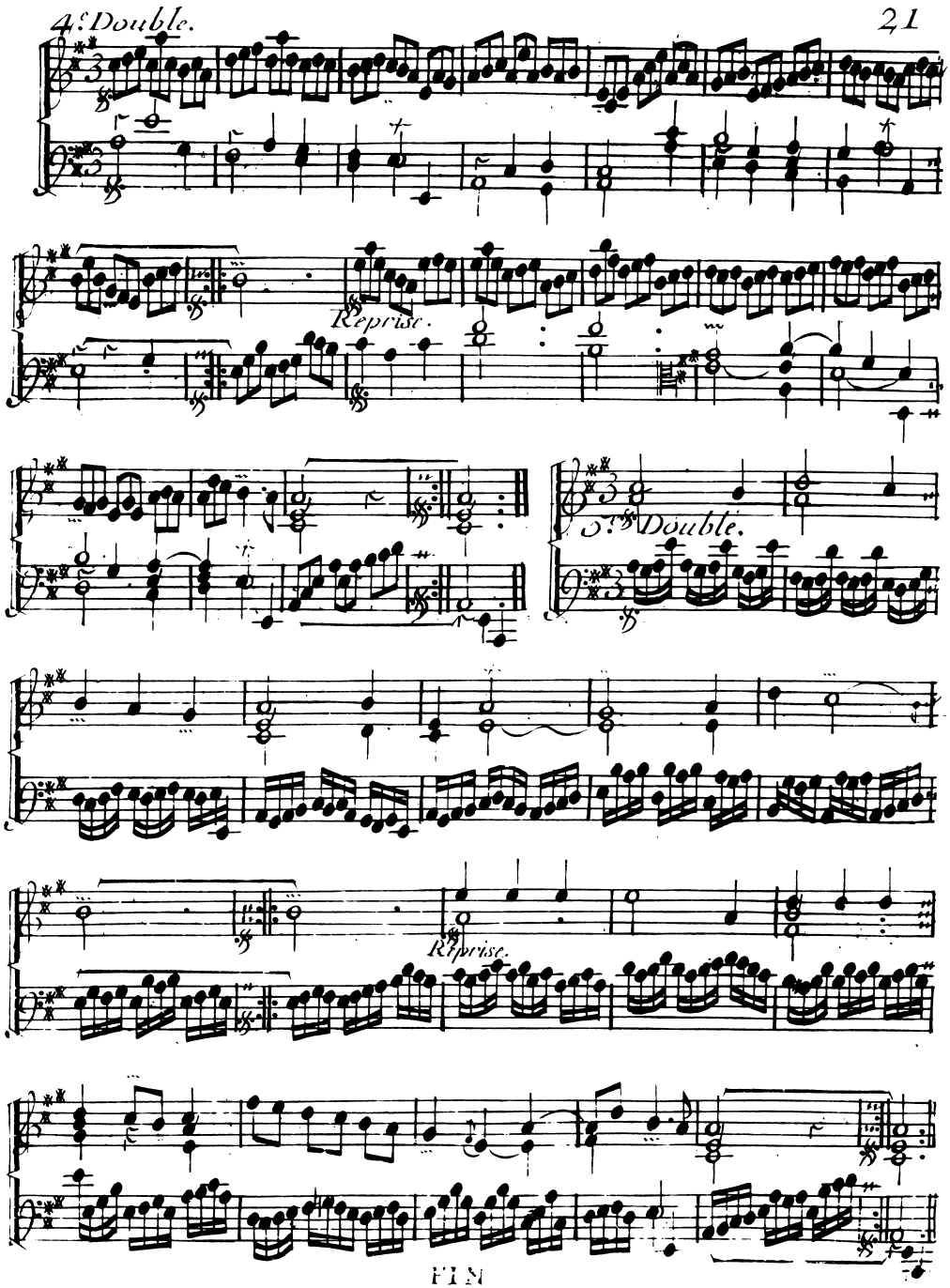

FIN