à son Ami Auguste Wolff:

4.me

TRIO

POUR

Piano Violon et Violoncelle

Par

CHARLES DANCLA

Œuv.e 51. *Prix: 18 f.*

Propriété

PARIS chez S. RICHAULT, Editeur de Musique Boulevart Poissonnière, 26 au 1.er
Vienne Diabelli et C.ie

QUATRIÈME TRIO.

A son Ami AUGUSTE WOLFF.

CHARLES DANCLA. Op. 44.

VIOLON.

VIOLONCELLE.

PIANO.

Allegro maestoso. (M. M. ♩ = 100.)

Allegro maestoso.

a plein son.

Allegro maestoso.

p

p

à plein son.

f

leggiero.

3

mf

pizz.
pizz.
forza et sostenuto.

arco.

pizz.

arco.

pizz.

arco.

arco.

con dolore.

poco rall.

a tempo.

cantando.

poco rall.

a tempo.

molto cantando.

a tempo.

molto legato.

pizz.

pizz.

suivez.

arco.

arco.

espress. Cantabile.

molto legatissimo.

poco ritenuto.

a tempo.

diminuendo.

dolce.

dolce.

espress.

f

f

f

f

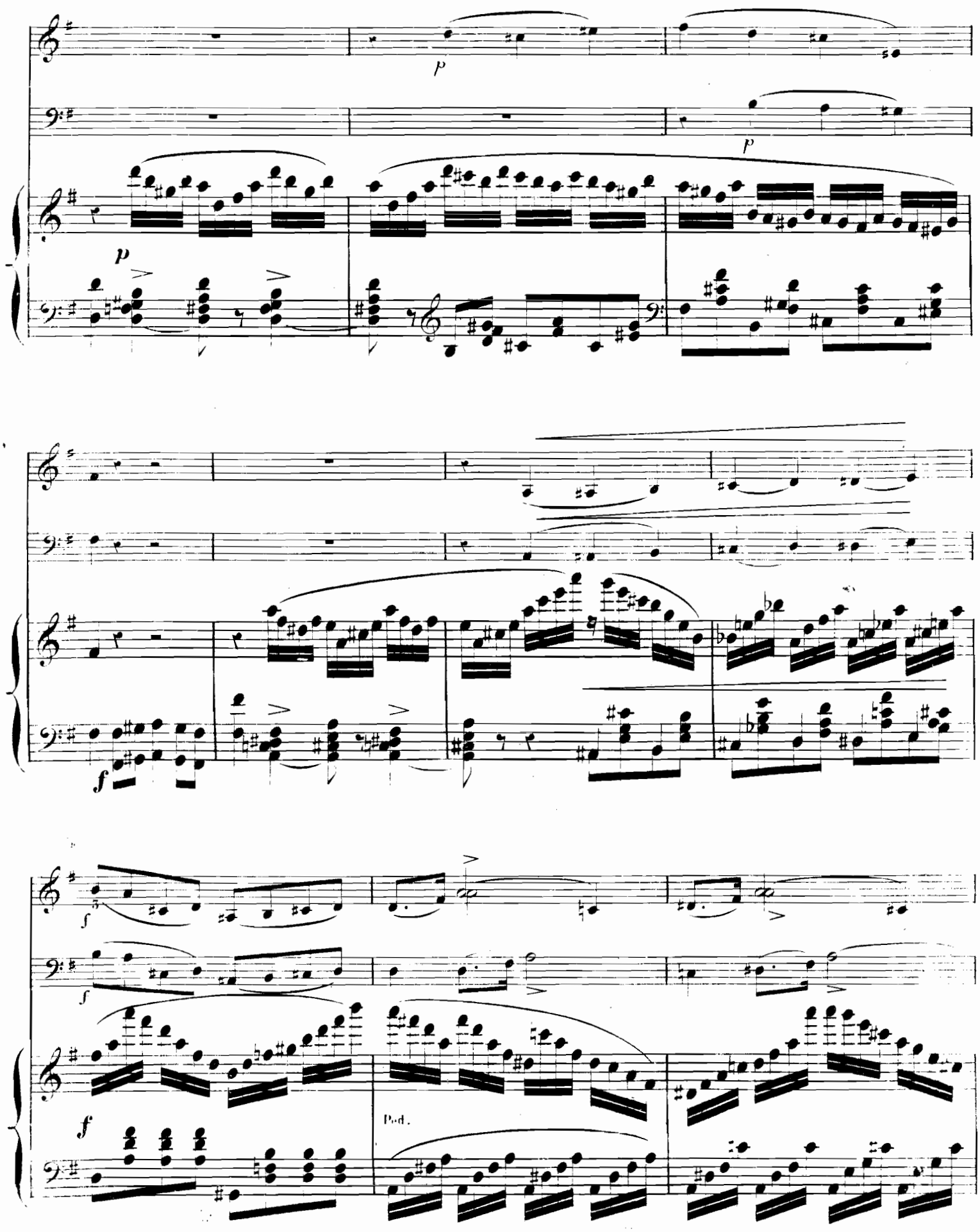
p
p
p
f
f
f
f
Ped.

Ped.

f

p cres.

f

p cres.

f

p cres.

f

Cantabile.

Più lento e sostenuto.

f

p

suivez le piano.

f

f

f

ad libitum.

sans vitesse.

ad libitum.

tr

Ped.

très lent.

suivez.

f

a tempo.

suivez.

f

a tempo.

tr

a tempo.

1 4

Ped.

1 4

mf e sostenuto.

f

f

f

mf e sostenuto.

p

pizz.

arco.

pizz.

arco.

pizz.

arco.

10

f

f

f

à plein son.

a plein son.

2

4

p

p

soutenu.

f

f

f

8va

Cantabile espress.

p

soutenu.

appassionato.

f

leggiero.

cantando.

cres.

cres.

cres.

f

f

dolce et molto Cantabile.

p

p

pizz. suivez.

pizz.

poco ritenuto.

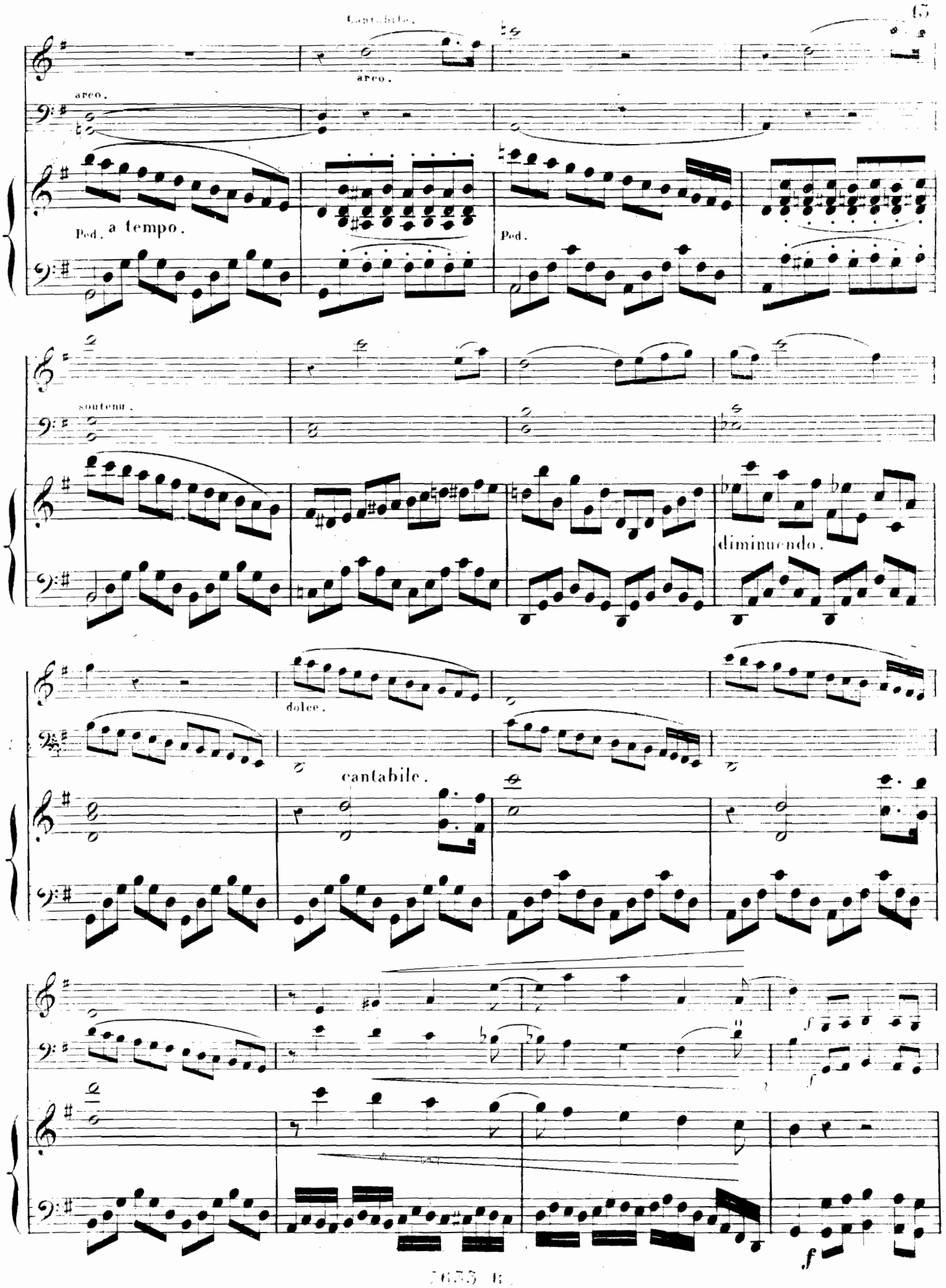
Cantabile.
arco.
arco.
Ped. a tempo.
Ped.
soutenu.
diminuendo.
dolce.
cantabile.
f
f
f

p

p

f

f

cres.

cres.

cres.

f

f

8va ..... loco.

p

pizz.

p

molto stacc.

arco.

pizz.

arco.

cres.

poco a poco.

poco a poco.

poco a poco.

forza et molto sostenuto.

forza et molto sostenuto.

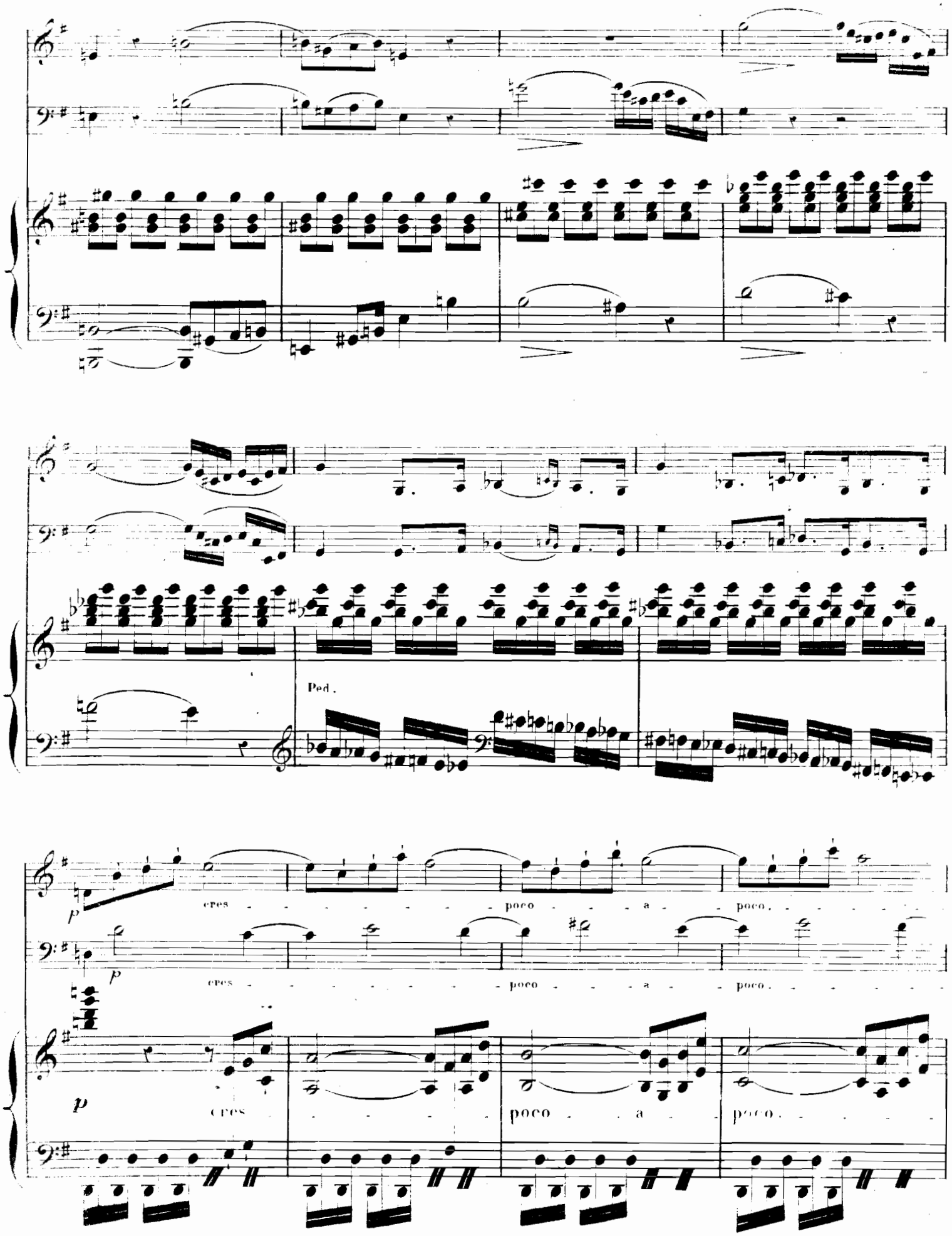
Ped.
p
cres - - - - - - - - - poco - - - a - - poco. - - - - - -
p
cres - - - - - - - - - poco - - - a - - poco. - - - - - -
p
cres - - - - - - - poco - - a - - poco. - - - - -

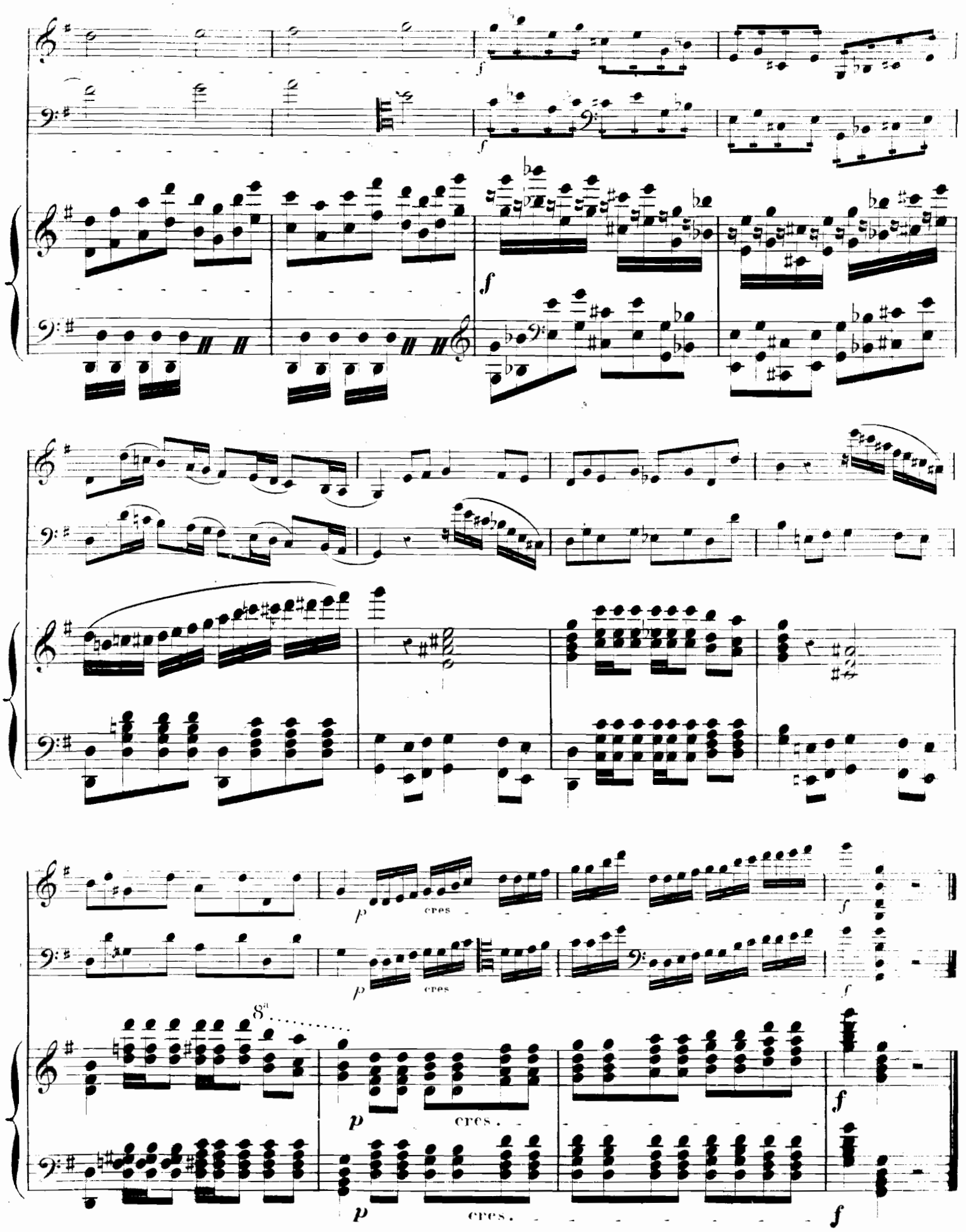
f
f
f
p
cres
p
cres
f
f
8a
p
cres.
f
p
cres.
f

Cantabile. (M.M. ♩ = 65.)

Andante sostenuto.

Cantabile.

Andante sostenuto.

Cantabile.

Andante sostenuto.

Cantando molto espress.

sostenuto.

sostenuto.

Solo.

f

diminuendo.

dolcissimo.

f

pizz.

f

cantando.

Ped.

p

p cres.

p cres.

p cres.

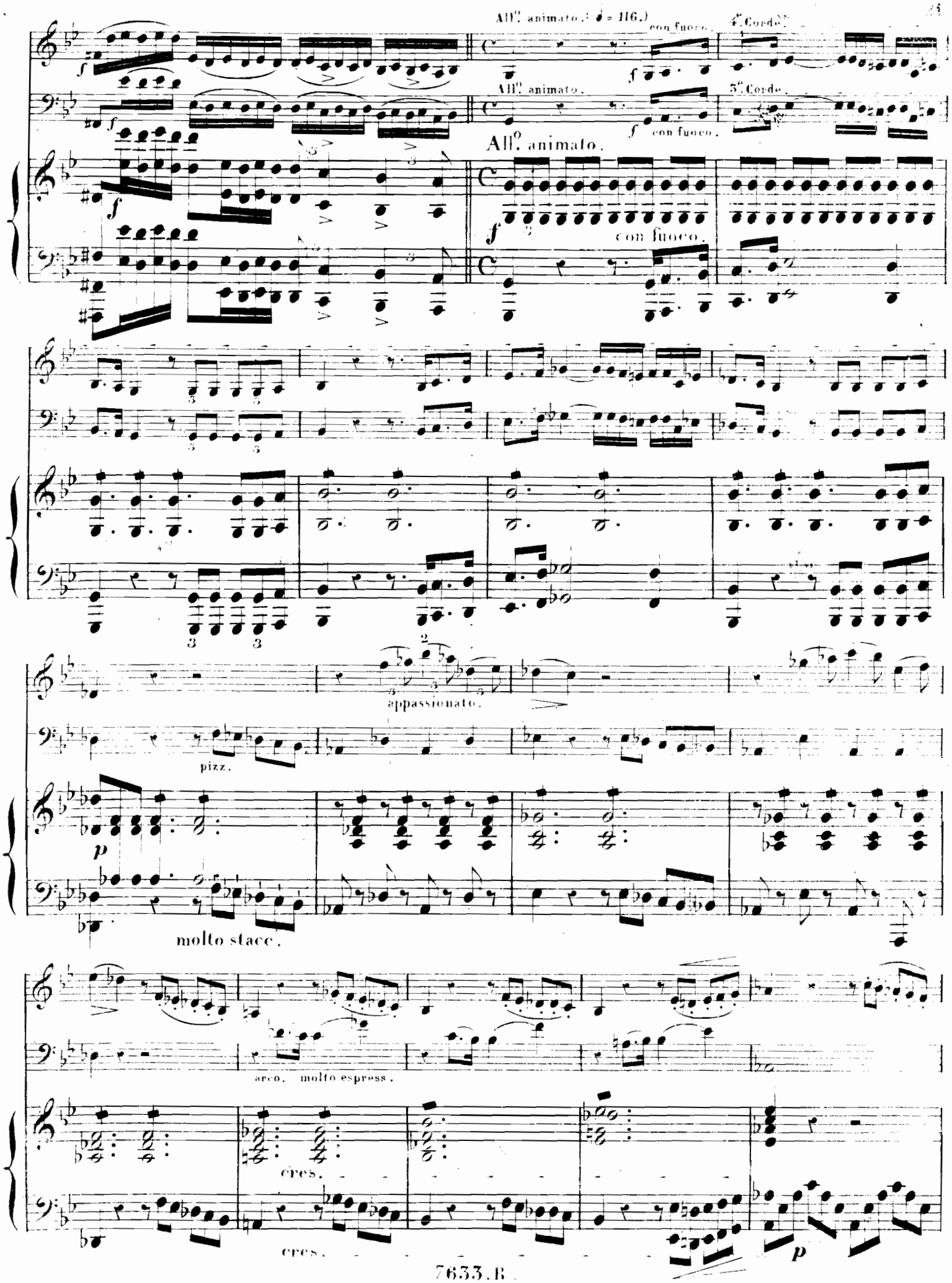
All.o animato. (♩ = 116.)
con fuoco.
4.e Corde.
All.o animato.
3.e Corde.
con fuoco.
All.o animato.
con fuoco.
appassionato.
pizz.
molto stacc.
arco. molto espress.
cres.
cres.

molto espress.

Ped.

f

f

con fuoco.

f

con fuoco.

8va

molto marcato.

long silence.

long silence.

long silence.

1er mouvement.

dolce.

andante.

1er mouvement.

pp

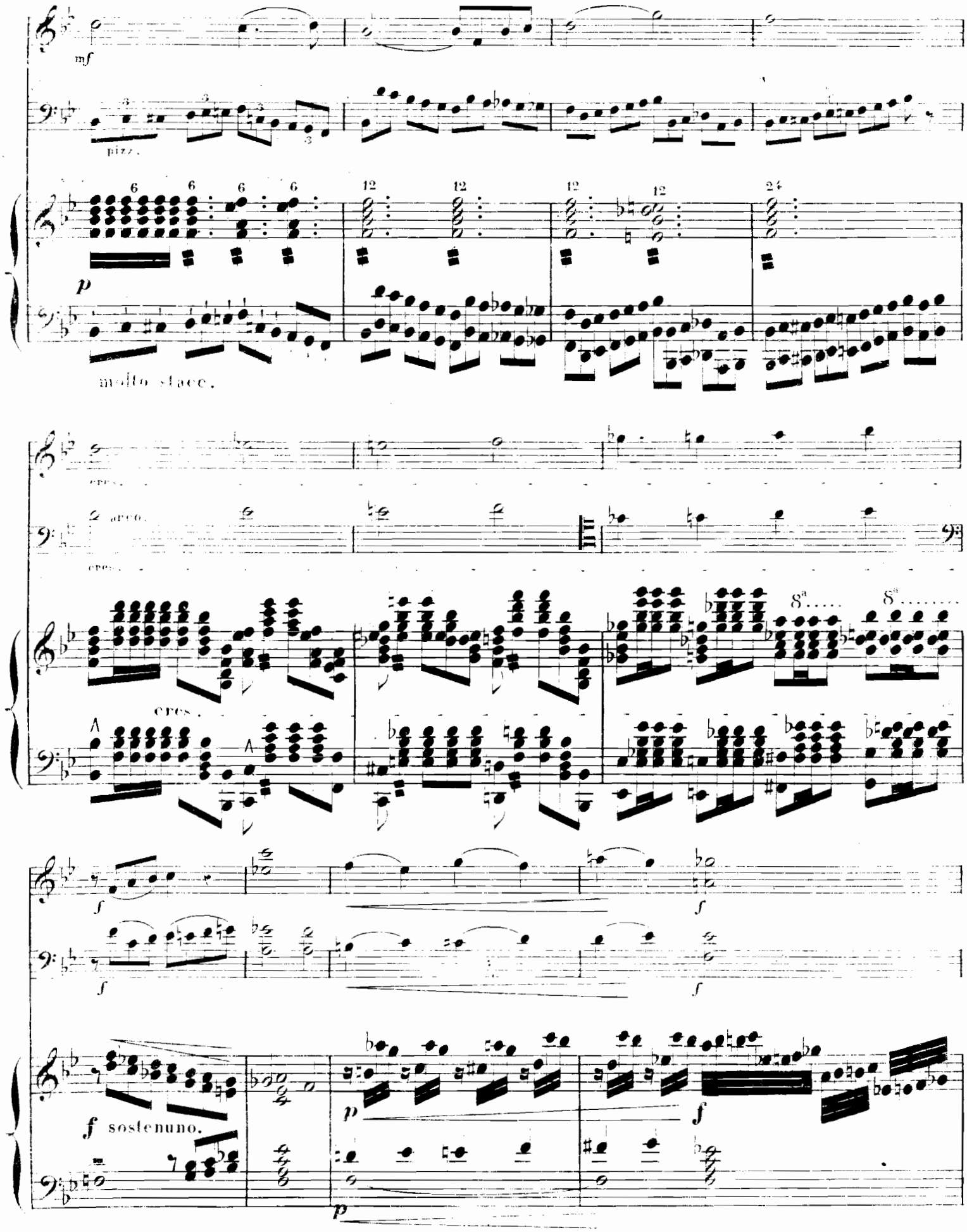
mf
pizz.
p
molto stacc.
cres.
arco.
cres.
cres.
8a
8a
f
f
f
f
f sostenuno.
p
f
p

ad libitum.

lento.

rall.

Ped.

pizz.

arco.

dolce.

pizz.

una corda.

pizz.

arco.

pizz.

tre corde.

ppp

ppp

Allegro non troppo. (♩ = 100.)

p

Allegro non troppo.

p

Allegro non troppo.

SCHERZO.

p molto stacc.

f

f

f

f con fuoco.

f con fuoco.

f con fuoco.

p

p

p

pizz.

8va

8va

p

p

cres.

f

cres.

f

f

f

cres.

fin.

fin.

fin.

marcato.

molto stacc.

Solo.

pp

Ped.

p

p

pizz.

arco.

pizz.

cantabile.

arco.

cres.

cres.

cres.

poco a poco.

Ped.

dim.

cres.

cres.

cres.

D.C.

D.C.

D.C.

Allegretto comado e molto moderato. (♩ 144.)

con eleganza.

p

Allegretto comado e molto moderato.

Allegretto comado e molto moderato.

FINALE.

p

dolcissimo.

p

molto espress.

molto espress.

mf

567517

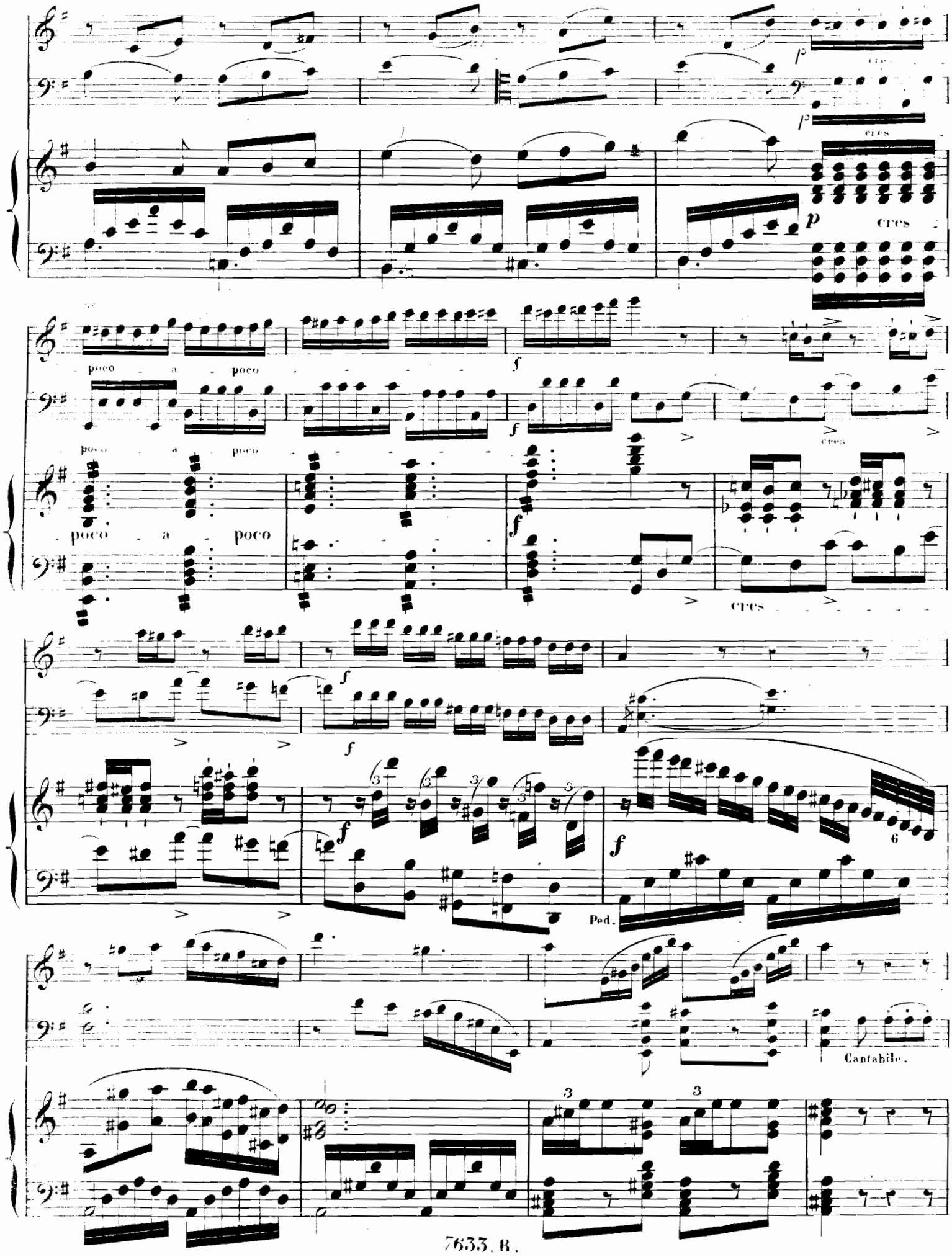
cres
poco a poco
cres
Ped.
Cantabile.

pizz :

dolce.

leggiero.

arco

pizz.

bien indiqué.

espress.

rall: poco.

sostenuto.

suivez:

a tempo.

ritenuto molto.

a tempo.

dim.

pizz.

arco.

pizz.

mf

mf arco.

cres.

cres.

poco ritenuto.

molto espress.

f

f appassionato.

poco ritenuto.

molto espress.

Ped.

f

a tempo.

a tempo.

p

p

8ª

1

f sostenu.

f

f

p

p

marcato.

f

f

cres. molto.

f

p

f

f

cres. molto.

f *p*

f

con fuco.

con fuoco.

sostenuto.

sostenuto.

sostenuto.

cres.

pizz.

espress.

cres.

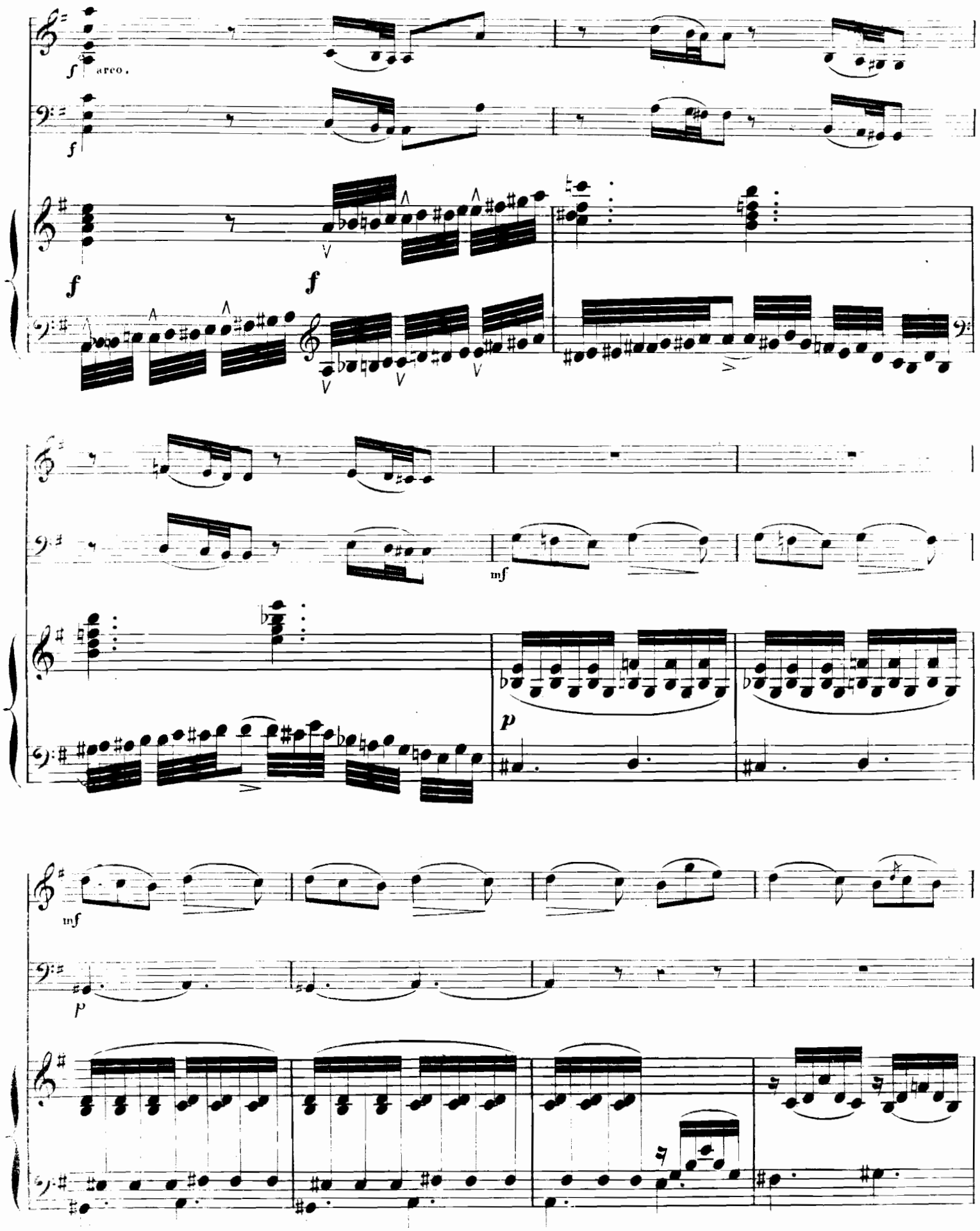
f
arco.
f
f
f
mf
p
mf
p

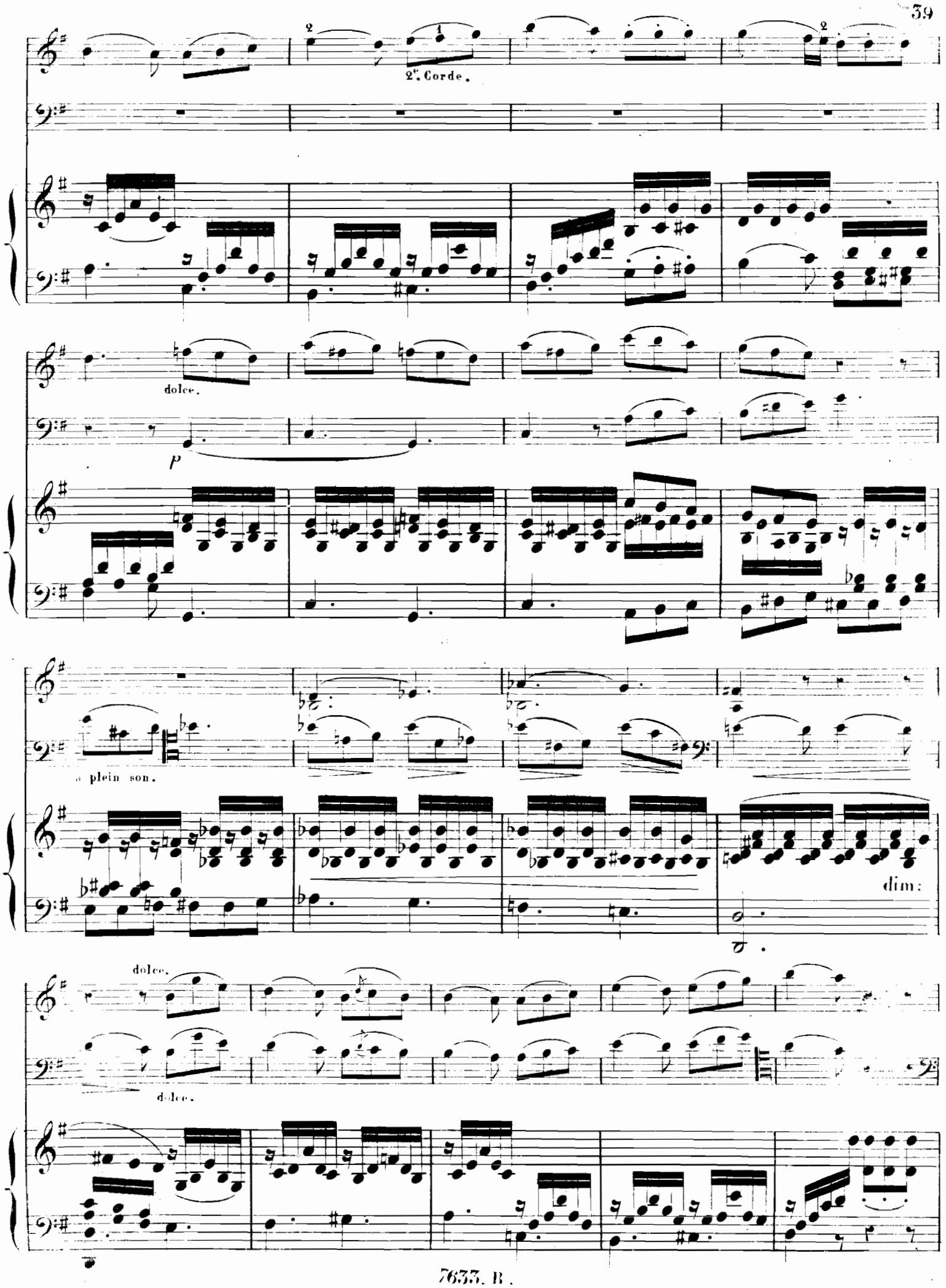
2e. Corde.
dolce.
p
a plein son.
dim:
dolce.
dolce.

molto legato.

pizz :

p

arco.

pizz:

arco.

suivez.

rall. poco a poco.

sostenuto.

suivez.

a tempo.

pizz.

dim.

a tempo.

rall. molto.

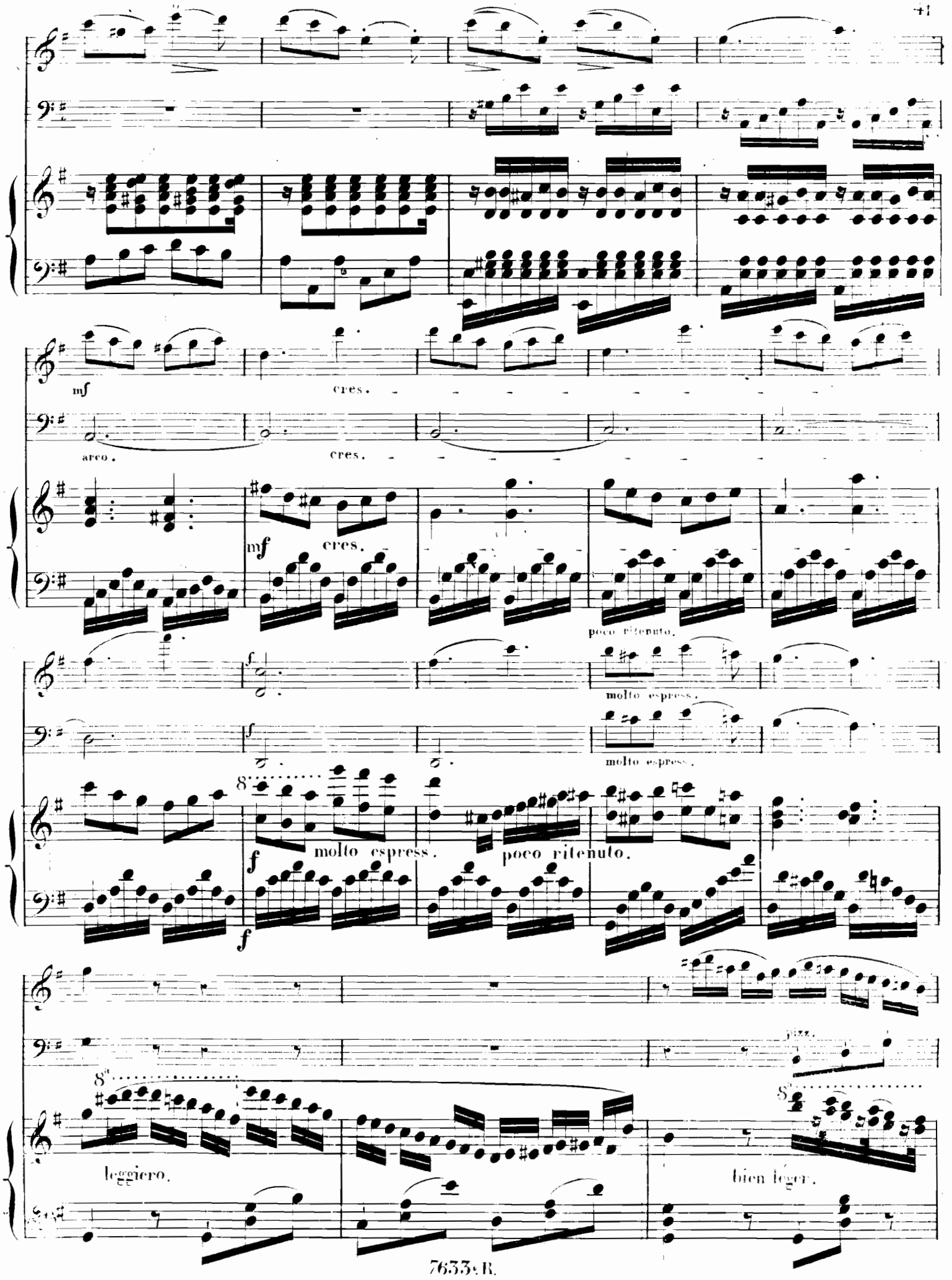
mf
cres.
arco.
cres.
mf
cres.
poco ritenuto.
f
molto espress.
molto espress.
8
f
molto espress.
poco ritenuto.
f
pizz.
8a
leggiero.
8a
bien léger.

f

f arco.

f Ped.

marcato.

f

f

marcato.

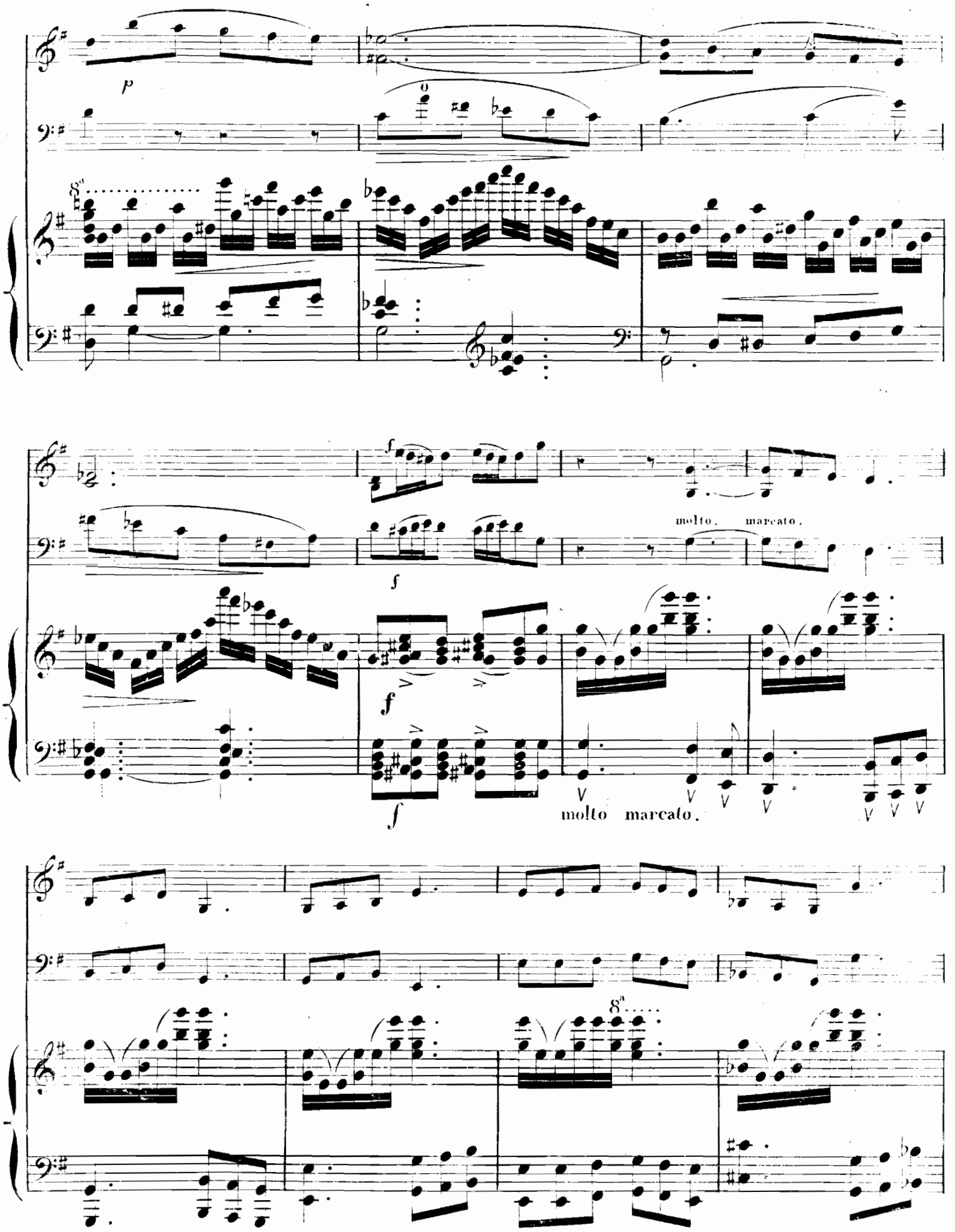
p
8a
f
molto. marcato.
molto marcato.

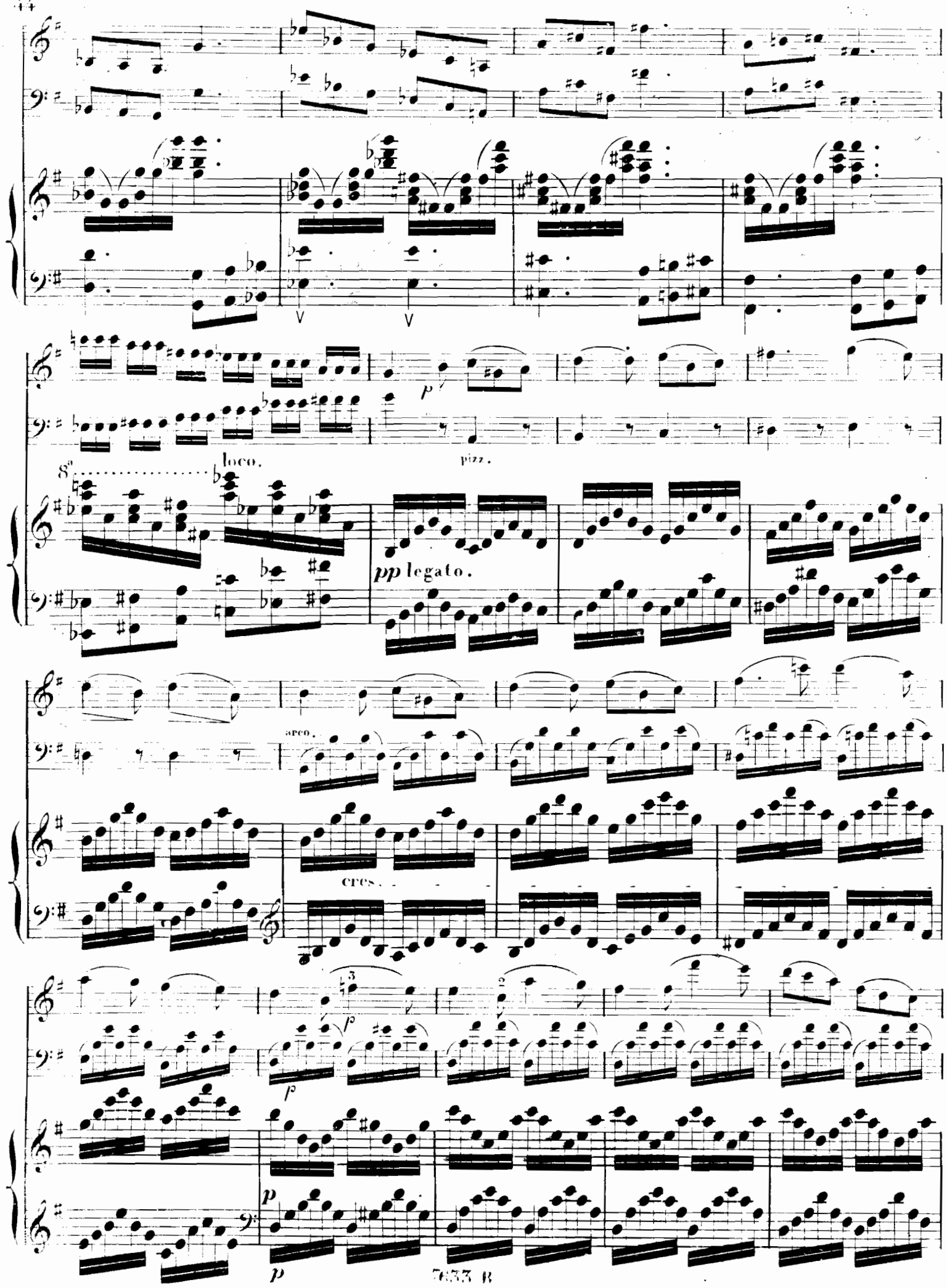
8a
loco.
p
pizz.
pp legato.
arco.
cres.
p
p
p

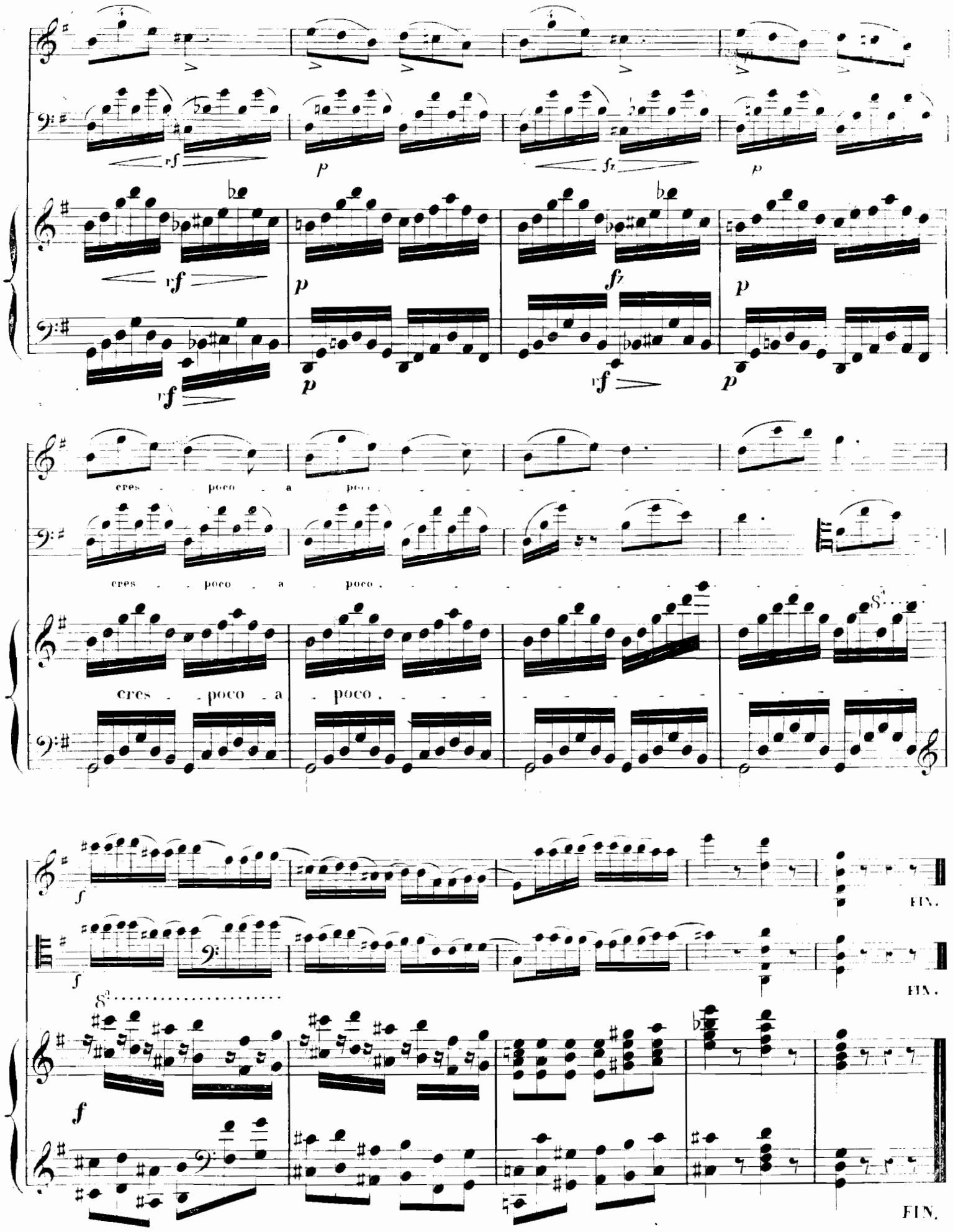

Imp: Richault et Cie rue du Poteau 21.

3

567517

QUATRIEME TRIO.

A son Ami AUGUSTE WOLFF.

CHARLES DANCLA. Op: 44.

VIOLON.

Allegro maestoso. (♩ = 100.)

VIOLON.

Violoncelle.

f à plein son.

arco.

pizz.

arco.

pizz.

arco.

a tempo.

poco ritenuto.

pizz.

poco. rall.

arco.

a tempo.

dolce.

p

f

p cres.

f

Gravé par Pointel.

7633. B.

Imp. Chiarini. 35. Rue Montorgueil

lent.

Piano.

suivez. VIOLON.

très lent.

suivez.

a tempo.

à plein son.

cres.

poco ritenuto.

pizz.

arco.

a tempo.

cantabile.

dolce.

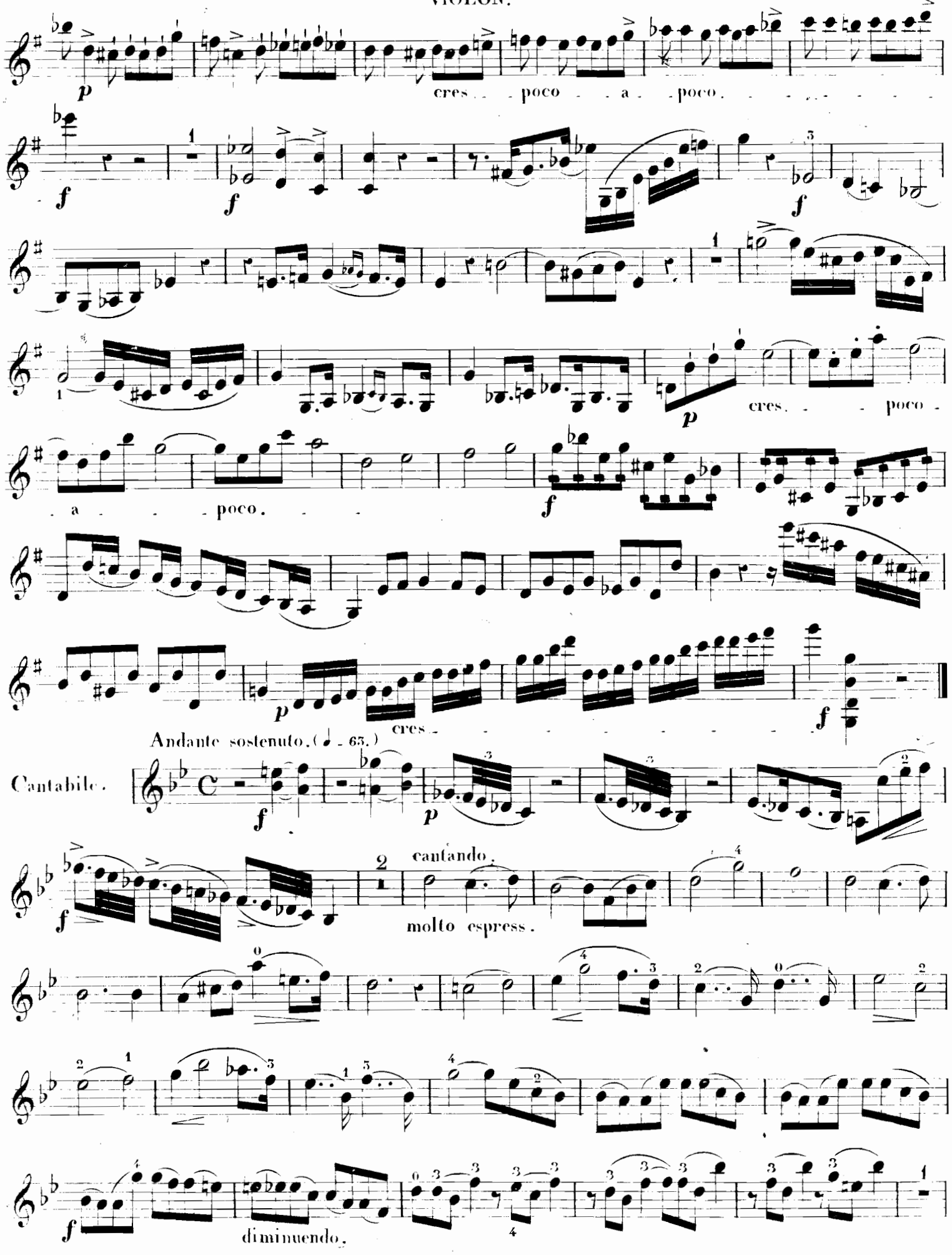
cres. poco a poco.
cres. poco a poco.
cres.
Andante sostenuto. (♩ = 63.)
Cantabile.
cantando.
molto espress.
diminuendo.

VIOLON.

p cres.

All°. animato. (♩ = 116.) 4e. Corde.

f con fuoco.

appassionato.

f

long silence.

dolce.

cres.

f

mf

Piano.

pizz.

arco.

pizz.

SCHERZO.

Allegro non troppo. (♩ = 100.)

p *f* *f* con fuoco. *p* *f* cres. *p* molto stacc. *p* cres. poco a poco. *f* cres. *f* D.C.

FINALE. Allegretto comado e molto moderato. (♪ = 144.)

p con eleganza.

dolcissimo.

mf molto espress.

cres.

poco a poco.

f

f

suivez.

a tempo.

2ᵉ C.

poco ritenuto.

f

a tempo.

molto espress.

f soutenu.

p

f

f

con fuoco.

f

p

f

mf

2e. Corde.

dolce.

dolce.

suivez. - - - a tempo.

poco ritenuto. cres. - - - - a tempo.

f

molto espress.

VIOLON.

f

p

molto marcato.

3 3

f

cantabile.

p

cres.

p

cres. - - poco - - a - - poco.

f

FIN.

567517

QUATRIÈME TRIO.

A son Ami AUGUSTE WOLFF.

CHARLES DANCLA. Op: 44.

VIOLONCELLE.

Allegro maestoso. (♩ = 100.)

VIOLONCELLE.

à plein son.

p

f

f

f

pizz.

f arco.

pizz.

arco.

cantando poco rall.

a tempo.

pizz.

poco ritenuto.

a tempo.

arco.

arco.

espress.

dolce.

f

p

f

p

cres.

f

Gravé par Pointel.

7653. R.

Imp. Chiarini 35. Rue Montorgueil.

lent.

Piano.

f suivez.

suivez.

très lent.

a tempo. *f*

arco.

pizz.

arco.

pizz.

arco.

pizz.

f

à plein son.

3

p

f

cantabile espress.

appassionato.

cres.

poco ritenuto.

f

p

arco.

pizz.

a tempo.

soutenu.

dolce.

f

p f cres f

pizz.

arco. f pizz.

arco. cres poco

a poco. forza e molto sostenuto.

f

>

p cres. poco a poco.

p cres. f

Andante sostenuto.

Cantabile. f p

f

6

1 Solo. 1 2

VIOLONCELLE.

f pizz.

arco.

p cres.

Allegro animato.

f

f con fuoco. 5.e Corde.

pizz.

arco, molto espress.

f

long silence.

1.er mouvement.

cantando.

pizz.

pizz.

arco, cres.

f

Piano.

Solo.

dolce.

arco.

pizz.

pizz.

SCHERZO. Allegro non troppo. (♩ = 100.)

p

f

con fuoco.

f

p

pizz.

arco.

p

cres.

f

Solo.

pizz.

arco.

pizz.

Solo.

arco. molto cantabile.

f

p

cres. poco

a poco

p

cres.

f

D.C.

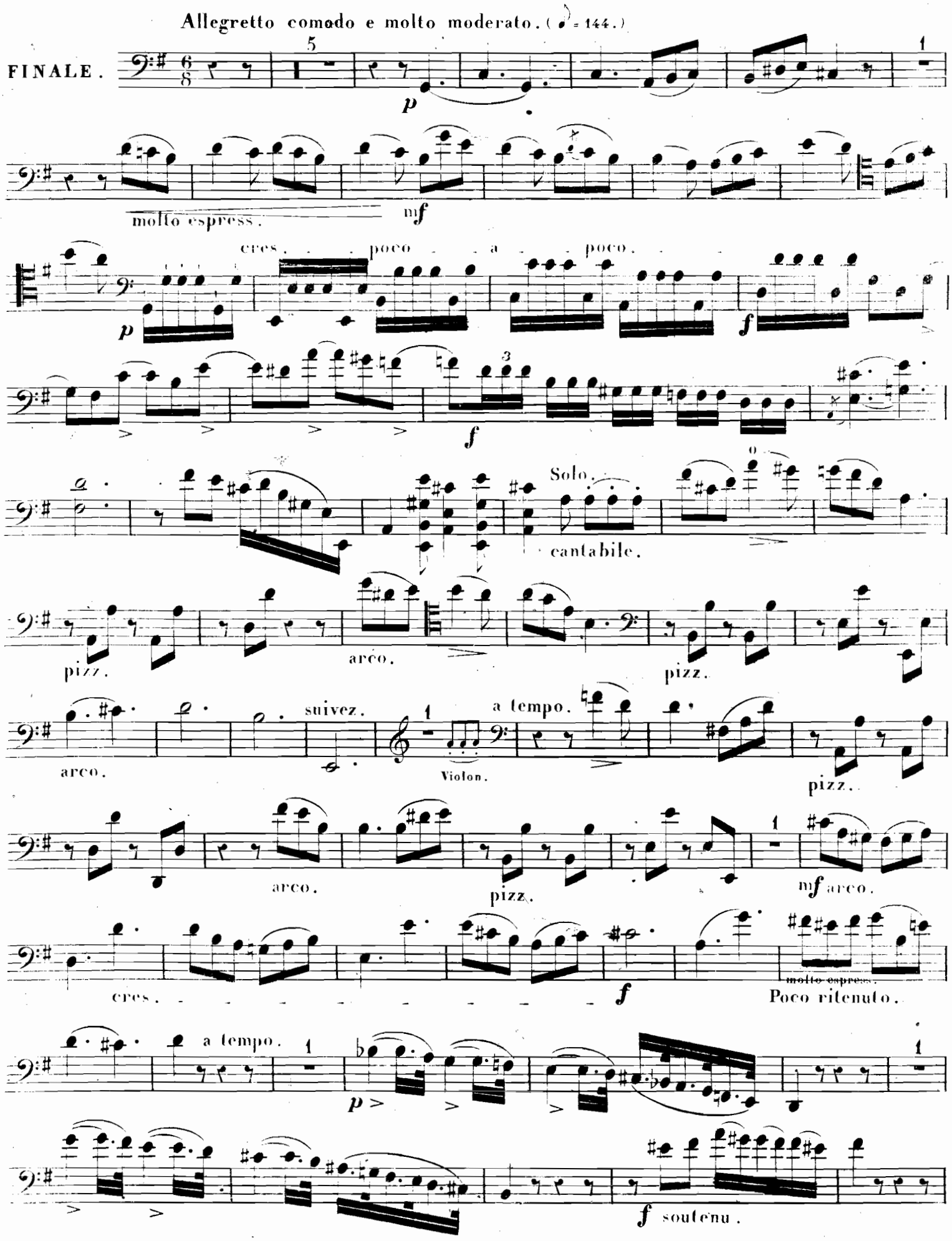
Allegretto comodo e molto moderato. (♪ = 144.)
FINALE.
molto espress.
cres. poco a poco.
Solo.
cantabile.
pizz.
arco.
suivez.
a tempo.
Violon.
cres.
molto espress.
Poco ritenuto.
a tempo.
soutenu.

p

f

f

con fuoco.

f

sostenuto.

pizz.

arco.

f

mf

p

5

p

à plein son.

dolce.

arco.

pizz.

pizz.

suivez.

arco.

1

Violon.

2

a tempo.

pizz.

2

arco.

cres.

a tempo.

1

f

molto éspress. et ritenuto.

pizz.

arco

f

f

molto marcato.

pizz.

p

cres.

p

vf >

p

vf >

p

cres. poco a poco.

FIN.

(279)