

N<sup>o</sup> 12.

CHŒURS ET SCÈNES.

FIOR D'ALIZA.

LA MARIÉE.

LE MARIÉ.

LE BARGELLO.

SOPRANI.

TÉNORS.

BASSES.

CHŒUR.

*Allegretto giocoso.*

PIANO.

*ff*

Ténors

*p* De son bon-heur nous som-mes tous jaloux, De son bon-heur nous

Soprani.

*ff*

Gloi - re à la jeune é - pou - se

Ténors. *ff*  
sommes tous ja - loux. — Gloi - re à la jeune é - pou - se

Basses. *ff*

Gloi - re à la jeune é - pou - se

Et gloire au jeune é - poux! —

Et gloire au jeune é - poux! —

Et gloire au jeune é - poux! —

LE MARIÉ.

Ver - sez mes chers a - mis, ver - sez, je bois à vous . . .

LES VIEUX PARENTS.

Qu'on est bien à ta - ble Dans u - ne pri - son Quand la chère est bon - ne  
 Qu'on est bien à ta - ble Dans u - ne pri - son Quand la chère est bon - ne  
 Qu'on est bien à ta - ble Dans u - ne pri - son Quand la chère est bon - ne

Et le vin po - ta - ble, et le vin po - ta - ble.  
 Et le vin po - ta - ble, et le vin po - ta - ble.  
 Et le vin po - ta - ble, et le vin po - ta - ble.

Ténors

*p* De son bon-heur nous som-mes tous jaloux, De son bon-heur nous

Soprani.

*ff* Gloi - re à la jeune é - pou - se

Ténors.

*ff* sommes tous ja - loux. — Gloi - re à la jeune é - pou - se

Basses.

*ff* Gloi - re à la jeune é - pou - se

Et gloire au jeune é - poux! —

Et gloire au jeune é - poux! —

Et gloire au jeune é - poux! —

Tutti.

et le vin po-ta-ble, et le vin po-ta-ble. Qu'on est bien à

et le vin po-ta-ble, et le vin po-ta-ble. Qu'on est bien à

et le vin po-ta-ble, et le vin po-ta-ble. Qu'on est bien à

ta-ble Dans une pri-son — Quand on peut sor-tir sans pa-yer ran-çon, —

ta-ble Dans une pri-son — Quand on peut sor-tir sans pa-yer ran-çon. —

ta-ble Dans une pri-son — Quand on peut sor-tir sans pa-yer ran-çon, —

— Quand on peut sor-tir sans pa-yer ran-çon. —

— Quand on peut sor-tir sans pa-yer ran-çon. —

— Quand on peut sor-tir sans pa-yer ran-çon. —

LE BARGELLO.

Second system of the vocal piece. The vocal line continues with the lyrics "- ta - ble, Devous fê - ter, — ma joie est vé - ri - ta - - ble Et je". The piano accompaniment features a prominent bass line with sustained notes. Dynamics include *f* and *p*. The instruction "a piacere." is written above the vocal line.

Third system of the vocal piece. The vocal line begins with the lyrics "n'ai quant à moi, qu'un re - gret mes a - mis, C'est que chacun de vous n'ait". The piano accompaniment continues with a steady harmonic accompaniment.

Fourth system of the vocal piece. The vocal line continues with the lyrics "pas commis Quelque forfait épouvan - ta - - ble, Quelque forfait épouvan - ta -". The piano accompaniment features triplets (3) in the bass line. Dynamics include *f* and *p*.

Le B. *ble* *Qui me donne le droit de le garder i -*

Le B. *- ci.*

CHŒUR. *f* *Grand mer - ci! grand mer - ci!*

8

Sopranos.

*ff* Gloire — à la jeune é - pou - se, *ff* Gloire — à la jeune é -

1<sup>ers</sup> Ténors.

*ff* Gloire — à la jeune é - pou - se, *ff* Gloire — la jeune é -

2<sup>es</sup> Ténors.

Qu'on est bien à ta - ble Dans une pri -

Basses.

Qu'on est bien à ta - ble Dans une pri -

- pou - se! Gloi - re! — gloi - re — au

- pou - se! Gloi - re! — gloi - re — au

- son — Quand la chère est bon - ne et le vin po - ta - ble, et le vin po -

- son — Quand la chère est bon - ne et le vin po - ta - ble, et le vin po -

jeune é - poux, — Gloire — à la jeune é -  
 - ta - - ble. — Qu'on est bien à ta - ble Dans u - ne pri -  
 - ta - - ble. — Qu'on est bien à ta - ble Dans u - ne pri -

- pou - se Et — gloire au jeune é - poux! —  
 - pou - se Et — gloire au jeune é - poux! —  
 - son — Quand on peut sor - tir sans pa - yer ran - çon. —  
 - son — Quand on peut sor - tir sans pa - yer ran - çon. —

et gloire au jeune é-poux! Gloire aux deux é-

et gloire au jeune é-poux! Gloire aux deux é-

Quand on peut sor-tir sans pa-yer ran-çon. Gloire aux deux é-

Quand on peut sor-tir sans pa-yer ran-çon. Gloire aux deux é-

8

-poux! Gloire aux deux é-poux!

-poux! Gloire aux deux é-poux!

-poux! Gloire aux deux é-poux!

-poux! Gloire aux deux é-poux!

8--- 8----- 8-7

## FIOR D'ALIZA.

Dors - tu là - bas \_\_\_\_\_ au fond de cette cour obs.

F. *cu - re* \_\_\_\_\_ Pau - vre Gé - ro - nimo! \_\_\_\_\_

F. Dieu \_\_\_\_\_ Si j'en étais sû - re! \_\_\_\_\_ Si j'o - sais t'appeler dans

## LE BARGELLO.

F. l'om - bre... \_\_\_\_\_ Allons, amis! \_\_\_\_\_ chantez, buvez! \_\_\_\_\_ chez

Le B. *moi ce soir — tout est per - mis — Et toi gai piffer -*

Le B. *- rare De tes chants ne soit pas a - va - re — Fais-nous chanter, dis-nous ton plus jo-*

Le B. *- yeux — refrain.*

CHOEUR.

Sopranos. *ff* *3*  
*Fais-nous chanter, dis-nous ton plus jo-yeux — refrain.*

Tenors. *ff* *3*  
*Fais-nous chanter, dis-nous ton plus jo-yeux — refrain.*

Basses. *ff* *3*  
*Fais-nous chanter, dis-nous ton plus jo-yeux — refrain.*

FIOR D'ALIZA.

Pour courir à ton ai - de et te ten - dre la

*p*

LE MARIÉ.

main Que ne puis - je franchir le mur — qui nous sé - pa - re. Eh

*cresc.*

*fp*

LA MARIÉE.

bien! que fais-tu là triste et silencieux? Pauvre petit! pour.

*Lento.*

*p*

*f dim.*

FIOR D'ALIZA.

- quoi ces larmes dans tes yeux? Ne veux-tu pas chanter? — Si! —

*All<sup>o</sup> mod<sup>to</sup>*

*f dim.*

*ff*

*avec grâce.*

si! — belle épou - sé - e Pour vous je — ferai de mon mieux. —

*Animé.*

*p*

*mf*

F. *Chantons, de mon secret personne ne se*

*dim.*

F. *dou - te. Mevoilà prêt, écou.*

**CHŒUR.**

*ff* Chan - te! chan - te!

*ff* Chan - te! chan - te!

*ff* Chan - te! chan - te!

*Allegro.*

F. *-tez!*

*pp* On t'écou - - - te.

*pp* On t'écou - - - te.

*pp* On t'écou - - - te.

*Plus lent.* On t'écou - - - te.

Enchaînez.

## SALTARELLE.

N° 13.

FIOR D'ALIZA *marcato.*

Sous les verts —

SOPRANI.

TÉNORS.

BASSES.

CHŒUR.

PIANO.

*Andante.*

*ff* *p*

*a piacere.*

o - ran - gers — Où — dansent les ber - gers — En - ten - dez-vous là -

Plus vite.

*suivez.* *p*

*Plus vite.*

- bas, — la fol - le sal - ta - rel - le, En - ten - dez-vous là - bas — la

*fp*

F. fol - le sal - ta - rel  
Vivace.

F. - le. 1<sup>o</sup> Tempo.  
ff

F. 8- Ni - na le cœur joy - eux  
p

F. Cher - che Car - lo des yeux - C'est pour lui qu'elle vient - et  
Plus vite.  
a piacere  
suivez. p

F. Car - lo vient pour el - le, C'est pour lui qu'elle vient - et Car - lo vient pour  
Plus vite.  
pp

F. el le.

Vivace.

pp

F. Pluslent. C'est pour lui qu'elle vient et Car-lo vient pour

fp

fp

Variante.

F. el le.

el le.

Allegro.

F. La la la la la la la la la la.

CHŒUR. ff La la la la la la la la la la.

ff La la la la la la la la la la.

La la la la la la la la la la.

ff

8<sup>va</sup>

*p* *mf*

*mf*

*ff*

FIOR D'ALIZA.

Veux-tu lui

F. dit Carlo, veux-tu la blanche étoi

F. le Qui

F. *bril - le Dans l'a - zur au fond du ciel sans*

F. *voi - le*

F. *Veux-tu la blan - cheé - toi le, Veux-*

F. *tu la blan - cheé - toi - le, Veux - tu la*  
*suivez.*

F. *blan - cheé - toi le. Laveux-tu? laveux-tu? laveux-tu?*

F. *tr*  
 Ah! Pour un bai-ser tiens, la voi.  
*Allegro deciso.*

F. *Un peu retenu.*  
 -là! La la la la la, tiens, la voi-là. Pour un bai.  
*suivez. Tempo. ff p*

F. *Un peu retenu.*  
 -ser tiens, la voi-là! La la la la la, tiens, la voi.  
*ff p suivez. p*

F.  
 -là! tiens, la voi-là! Pour un bai-ser tiens, la voi.  
*ff p suivez. p*

*avec expression.*

F. *à* — Et toi, — ré — pond — Ni —

*Plus lent.*

*f* *Tempo.* *ff* *p*

F. — na, — Veux-tu — tou — te — mon — à — — — — —

*Animé.* *Tempo.*

*suivez.* *Tempo.*

F. — — — — — me — — — — — Et me — — — — — veux — — — — — tu — — — — — pour — — — — —

F. — — — — — sœur, — — — — — pour a — — — — — mante — — — — — et — — — — — pour — — — — — fem — — — — —

*Animé.* *Tempo.*

*suivez.* *Tempo.*

F.   
me? Veux - tu tou - te mon â -

F.   
- me, — veux - tu tou - te mon : â - - me — Et me veux -  
*suivrez.* *fp*

F.   
tu — pour fem - me? Me veux-tu? me veux-tu?  
*p*

F.   
me veux-tu? Ah! ah! ah!  
*Allegro deciso.* *ff* *tr*

*retenu.*

F. Ou - vre tes bras, — tiens me voi - là! — La la la la

*ff p* *ff p* *suivent.*

F. la, tiens me voi - là! — Ou - vre tes bras, — tiens me voi - là! —

*Tempo.* *ff p* *ff p*

*retenu.*

F. La la la la la, tiens me voi - là! — tiens me voi - là! —

*suivent.* *Tempo. p* *ff p* *crescendo.*

F. Ouvre tes bras, tiens — me voi -

*fp* *ff* *ff*

F. *la! Ah! ah!*

*p*  
La la la la la la la la la la

CHŒUR. *ers seuls. p*  
La la la la

*p*  
La la la la la la la la la la

*Très animé.*  
*ff p*

F. *ah!*

*p*  
la la la la la la la la la la

*p*  
la la la la

*p*  
la la la la la la la la la la

F.  La

 la la la la la la la *ff*

 la la la la la la la *ff*

 la la la la la la la la la la *ff*

 *ff*

F.  la la la *pp*

 la la la la la la

 la la la la la la

 la la la la la la *pp*

 *pp*

Un peu plus lent.  
(mesuré)

F. *pp*  
 la la la  
*pp*  
 la la la la la la  
*pp*  
 la la la la la la  
 la la la la la

F. Ah! ah!  
*p*  
 la la. La la la la la la la la  
 1<sup>ers</sup> seuls.  
*p*  
 la la. La la la la  
*p*  
 la. La la la la la la la la  
 1<sup>o</sup> Tempo.  
*ff* *p*

ah!

la la la la la la la la la la

la la la la

la la la la la la la la la la

Variante.

la

la la la la la la la la

la la la la la la la la

la la la la la la la la la la

F. *la la la*

*la la la la la la la la la*

*la la la la la la la la la*

*la la la la la la la la la*

F. *la la*

*ff*

*la la la*

*ff*

*la la la*

*ff*

*la la la*

*ff*

8

8

8

8

8

8

8

Enchainez.

## CHŒURS ET SCÈNES.

N<sup>o</sup> 13 bis.

FIOR D'ALIZA.

LA MARIÉE.

LE MARIÉ.

LE BARGELLO.

SOPRANI.

TÉNORS.

BASSES.

CHŒUR.

Mer - ci ! —

Mer - ci de ta chanson.

Mer - ci de ta chanson. —

Mer - ci de ta chanson. —

*f*

*f*

*f*

*f*

*f*

*p*

Allegro moderato.

PIANO.

(bas à la mariée)

Le M.

Mais voici l'heure Je crois, de regagner tous deux notre demeure.

Oui, oui, nous connais - sons votre amoureux sou - ci Bon -

- soir heu - reux époux, laissez-moi seul i - ci.

*mf*  
Au Seigneur Bar -

*mf*  
Au Seigneur Bar -

*mf*  
Au Seigneur Bar -

*mf*

- gel - lo, bonne nuit et merci, bon - ne nuit — et mer - ci! —

- gel - lo, bonne nuit et merci, bon - ne nuit — et mer - ci! —

- gel - lo, bonne nuit et merci, bon - ne nuit — et mer - ci! —

Hé - las! - faut - il partir aus - si! - Hé - las! - faut - il partiraus -

*mf* - si! -  
 Gloire à la jeune é - pou - se! Gloi - re!  
 CHŒUR. *mf* Gloire à la jeune é - pou - se! Gloi - re!  
*mf* Gloire à la jeune é - pou - se! Gloi - re!

Gloi - re au - jeune é - poux!  
 Gloi - re au - jeune é - poux!  
 Gloi - re au - jeune é - poux!

## LE MARIÉ.

Re - ga - gnons no - tre de - me - re Par - tons

Soprani.

*p* De sa beau - té chaque fille est ja - lou - se, De sa beauté chaque

Le  
M.

Ô chère fem - - - - -

fille est ja - lou - se.

Ténors.

*p* De son bon - heur nous som - mes

Le  
M.

LA MARIÉE.

- me! — — — — — Ô cher é - poux! — — — — —

tous jaloux! De son bon - heur nous sommes tous ja - lous! — — — — —

Jo - yeux a - mis, heureux é - poux Adieu, bonsoir! séparons

Le B. - nous! \_\_\_\_\_

CHOEUR.

Hon - neur au Bargel - lo! \_\_\_\_\_

Hon - neur au Bargel - lo! \_\_\_\_\_

Hon - neur au Bargel - lo! \_\_\_\_\_

Gloire aux nouveaux é - poux! - Bon - soir! \_\_\_\_\_

Gloire aux nouveaux é - poux! - A - dieu! \_\_\_\_\_

Gloire aux nouveaux é - poux! - Bonsoir! \_\_\_\_\_

Gloire aux nouveaux é - poux!

Gloire aux nouveaux é - poux!

Gloire aux nouveaux é - poux!

*pp*

DUO.

N<sup>o</sup> 14.

FIOR D'ALIZA.

Que faire mainte-

GERONIMO.

Allegro.

PIANO.

-nant?—

hélas!

— comment savoir Si mon Gé-ronimo— peut m'entendre ou me voir.

Lento.

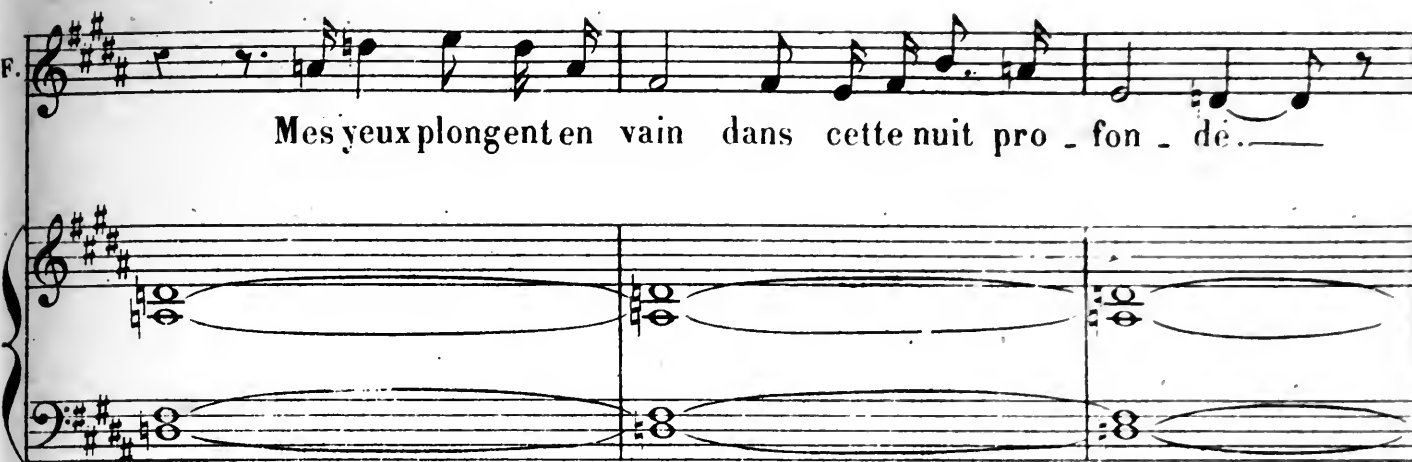
F.  *Mes yeux plongent en vain dans cette nuit pro - fon - de.*

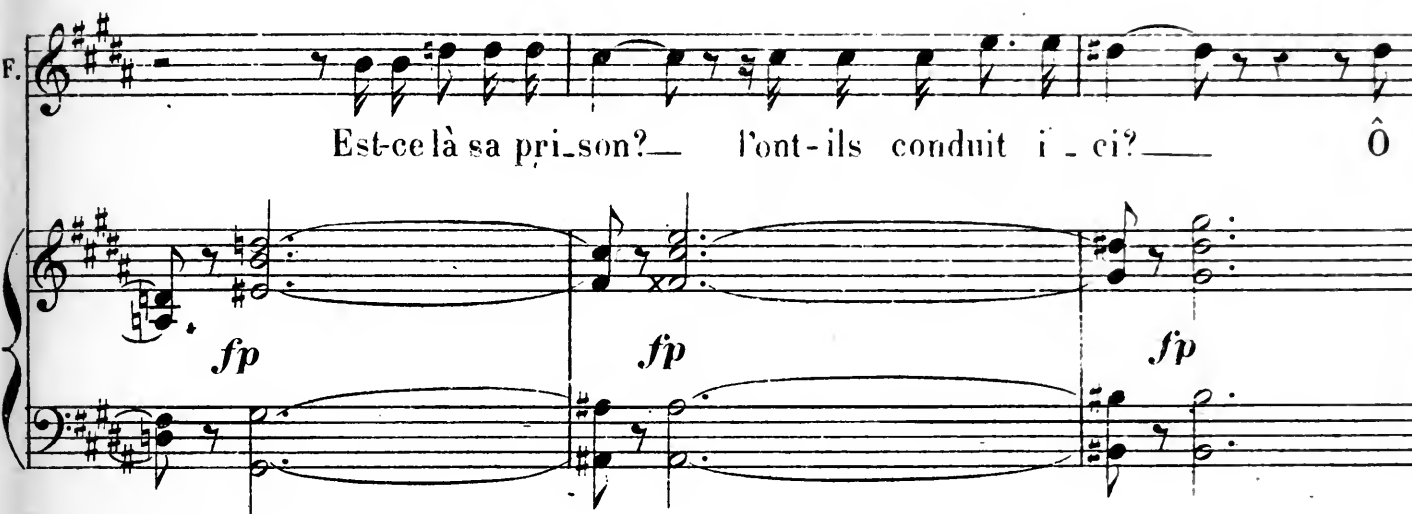
F.  *Est-ce là sa pri-son? — l'ont-ils conduit i - ci? — Ô*

F.  *Dieu — comment sortir de ce cruel — sou - ci! — Ô Dieu fais qu'il m'en-*

F.  *-tende, fais qu'il m'enten - de et fais qu'il me répon - de.*

*espressivo e senza rigore.* *cresc. f*

FIOR D'ALIZA.

Nulle voix ne répond, tout est muet, tout

*dim.*

dort... je sens planer dans l'air un silence de mort.

*Adagio.*

*pp*

Allons! — tentons encor l'épreuve Reconnais ta chan-

-son et ta musette neuve, A-mi, réponds-moi, réponds-moi.

*Un peu animé.*

*fp* *p*

F. *Ami réponds-moi. — Moderato.*

*espressivo e senza rigore.*

*cresc. f dim.*

GERONIMO.

Chè - re Fior d'A - li - za Chère sœur — est-ce toi? —

FIOR D'ALIZA.

An - ges du ciel, c'est lui! — c'est lui! — Dieu nous rassemble — Pour

*Allegro moderato.*

*ffp*

vivre ou pourmourir en - sem - ble. —

*Moderato.*

*ffp* *suivez.*

F. *ffp*

0 mon doux a - mi je te tends les bras.

F.

je te re - ver - rai tu me re - ver - ras

GEROMINO.

0 ma Fior d'A - li - - - za je te tends les bras.

G.

Je te re - verrai, tu me re - ver - ras. — Puis - sè - je de mon

*p*

G. front ou - vrir ces murs de pier - re Bri - ser ces fers mau -

G. - dits qui m'enchaînent les mains Fuir avec toi

G. — Courir par les mêmes che - mins — Et revoir nos ro - chers — le

G. ciel et la lu - miè - re.

*cresc.*

FIOR L'ALIZA.

F. *Ô mon doux a - mi, je te tends les bras!*

G. *Ô ma Fior d'A - li - - - za!*

*ff dim. p*

F. *Je te re - ver - rai, tu me re - ver - ras!*

G. *Je te re - ver - rai, tu me re - ver - ras!*

F. *Ô mon doux a - mi, je te tends les bras! —*

G. *Ô ma Fior d'A - li - - - za je te tends les bras! —*

F. Je te re - verrai, tu me re - ver - ras! — Dieu bon, Dieu tout-puis-

G. Je te re - verrai, tu me re - ver - ras! — Puis-

F. - sant ex - au - ce ma pri - è - re Verse

G. - sé - je de mon front ou - vrir ces murs de pier - re

F. un peu de pi - tié Dans les cœurs inhu - mains Laisse-moi

G. Bri - ser ces fers mau - dits — qui m'enchaî - nent les mains,

F  
le sauver, \_\_\_\_\_ l'arracher de leurs mains \_\_\_\_\_ Et

G  
\_\_\_\_\_ Fuir a-vec toi, \_\_\_\_\_ fuir a-vec toi \_\_\_\_\_

F  
lui rendre l'es-poir \_\_\_\_\_ la vie et la lu-mière

G  
\_\_\_\_\_ Et revoir nos ro-chers, \_\_\_\_\_ le ciel et la lu-

F  
-re. \_\_\_\_\_ Ô mon doux a-mi

G  
-mière \_\_\_\_\_ re. \_\_\_\_\_ Ô \_\_\_\_\_ ma Fior d'A-

*cresc.* *ff* *dim.* *p*

F. je te tends les bras! Je te re-ver-rai,

G. -li - - - za Je te re-ver-rai,

F. tu me re-ver-ras! Ô non doux a-mi..

G. Tu me re-ver-ras! Ô ma Fior d'A - li - - - za

F. je te tends les bras! — Je te re-ver-rai tu me

G. je te tends les bras! — Je te re-ver-rai tu me

F. re - - ver - - ras! Je te rever\_rai, tu

G. re - - ver - - ras! Je te rever\_rai, tu

Plus lent.

F. me re - ver\_ras!

G. me re - ver\_ras!

1<sup>o</sup> Tempo.

*ffp* (On parle) *ff*

2<sup>e</sup> TABLEAU

CHANSON BOHÉMIENNE.

N<sup>o</sup> 13.

PICCOLINA.

Andantino.

PIANO.

*f* *f* *dim.*

(ou parle)

*p*

*f* *p*

8

8

cre - scen - do.

*ff* *dim.* *p*

PICGININA.

8

Ma mère était bohé mien

*p*

ne — Mon père que cha - cun maudit Dans

P. *les maresmes de Sien - - - - - ne É - fait ban -*

P. *- dit, É - fait ban - dit Et tous deux m'ont a - bandon - né - e*

P. *Dans la prison où je suis né - e, Dans la pri - son où je suis*

P. *né - e Ha! - ha! - ha!*

P. Par les prés et les bois qu'il est doux de cou\_rir,

*p*

P. Par les prés et les bois qu'il est doux de courir.

*rit.*

*suivez. Tempo.*

P. Mais moi, j'ai l'âme tris-te et je voudrais mourir! J'ai l'âme

*Poco più lento.*

*sf*

P. tris-te et je vou-drais mou\_

*1<sup>o</sup> tempo.*

*suivez.*

P

*ff*

*1. tempo.*

*très marqué.*

PICCININA.

*saccadé.*

Sans im- plo - rer mi - sé - ri

*p*

P

cor - de, Sans vai - ne hon - te et sans re - mords — Nar -

P

— quant la po - tence et la cor - de Nar - quant la po - tence et la cor - de Tous

*p*

*p.*

deux sont morts, tous deux sont morts Et

*p.*

sous les remparts de la vi - le Re - po - se leur - dépouil - le

*p.*

vi - le Ha! - ha! - ha!

*p.*

Par les prés et les bois qu'il est doux de cou - rir;

P. *rit.*  
 Par les prés et les bois qu'il est doux de cou\_rir.  
*suivez. Tempo.*

P. Mais moi j'ai l'â\_me tris-te et je voudrais mou-  
*Poco più lento.*  
*rf*

P. \_rir! J'ai l'â\_me tris  
*poco rit.*  
*1<sup>o</sup> tempo.*

P. -te et je vou\_drais mou\_rir! Ah!  
*suivez. 1<sup>o</sup> tempo*

*p*

ah! ah! ah! ah!

*p*

ah! ah! ah!

*pp* *p*

Variante

ah!

The 'Variante' section is introduced with a short melodic fragment. The main system shows a vocal line with an 'ah!' exclamation and a piano accompaniment with sustained chords in the right hand and a bass line in the left hand.

*p*

*fp* *ff*

*très marqué.*

The final system shows a piano accompaniment with a concluding melodic line in the right hand and a bass line in the left hand. The instruction *très marqué.* is written at the bottom.

## SCÈNES ET TRIO.

N<sup>o</sup> 16.

FIOR D'ALIZA.

PICCININA.

GERONIMO.

Allegro.

PIANO.

Lento.

Larghetto.

pp (una corda)

GÉRONIMO.

## FIOR D'ALIZA.

Vierge sainte, il est là! je le vois! je le

voix.

*pp*

vois!

PICCININA.

Qu'il est doux de cou - rir par les prés et les

bois

GERONIMO.

Tout dormait et mon âme a vo - lé vers la

*pp*

## FIOR D'ALIZA.

Je tremble, hélas! ma main n'o - se tou - cher la

sien - ne .

*pp*

sien - ne .

Mon père est mort, mon père est mort — ma mè - re é - tait bohé -

- mien - ne .

GERONIMO.

Non, — je ne rêvais pas — et c'était bien sa

*pp*

Vierge sainte, il est là! je le vois! je le

voix

*pp*

vois!

PICCININA.

Qu'il est doux de cou - rir par les prés — et les

bois.

GÉRONIMO.

Non, — je ne rê - vais pas — et c'é - tait bien sa

*pp*

FIGUR D'ALIZA.

Vierge sain - te, il est là!

Qu'il est doux de cou\_rir

voix Je ne rêvais pas c'était bien sa

*cresc.*

je le vois! je le vois! il est

par les prés et les bois,

voix Je ne rêvais pas c'était bien sa

*mf*

là! je le vois! je le vois Vierge sain - te,

Par les prés par les prés et les bois, Qu'il est doux

voix, c'était bien sa voix Je ne rêvais

*dim.* *p* 8

il est là! je le vois!

de cou-ri-r par les prés

pas c'é-tait bien sa voix Je ne rê-vais

*cre-sc.*

je le vois! il est là! je le vois, je le

et les bois, par les prés, par les prés et les

pas c'é-tait bien sa voix, c'é-tait bien sa

*rf* *dim.* *p*

vois Vier-ge sainte, il est

bois Qu'il est doux de cou-ri-r par les prés et les

voix c'é-tait bien sa

F. *là! ————— Vie — ge sainte, il est*

P. *bois, Qu'il est doux de cou — rir par les prés — et les*

G. *voix, ————— c'é — tail bien sa*

F. *là! je le vois! — je le vois! —————*

P. *bois, par les prés et les bois. —————*

G. *voix, c'était — sa voix, — c'é — tail sa voix. —*

*Allegretto grazioso.*

*p*

GERONIMO.

PICCININA.

Bonjour Picci - ni - na. ——— Bonjour. ———

FIOR D'ALIZA.

GERONIMO.

J'hésite en - co - re... Ah! ——— ma force est à bout, ma

*poco rit.*

force est à bout... ——— Et la soif me dé —

FIOR D'ALIZA.

La soif dis-tu?

**Allegro non troppo.**

## FIOR D'ALIZA.

Sois prudent! on nous ob-ser-ve, bois! ———

G. el - le!

*ffp* *pp*

## GERONIMO.

Allegro agitato. O rêve, ô

*pp* *rf*

G. joie! ——— Rayon di-vin tom-bé ——— dans ma pri-son

*pp*

G. Quel Dieu t'en-voie, . Quel Dieu t'en-voie? ——— Quel fol es-

## FIOR D'ALIZA.

-poir en - i - vre ma rai - son, Cache ta joie

Au - tour de nous, veil le la trahi - son. Oui,

Dieu m'en - voie Pour t'ar - ra - cher de - main à ta pri -

*rf* *pp*

- son, Pour t'ar - ra - cher de - main à ta pri - son!

GÉRONIMO.

Quel fol espoir en - i - vre ma rai - son!

## GERONIMO.

Jus - qu'en ces lieux mau - dits — com - ment es - tu ve -

*dim. pp*

## FIOR D'ALIZA.

- nu - e? Rien n'a pu m'effray - er, — rien ne m'a re - te -

- nu - e. Un a - mi gé - né -

## GERONIMO.

Et nos pau - vres pa - rens? —

- reux Nous rem - pla - ce là - bas — et veil - le - ra - sur

F. eux — Oui, Dieu m'en — voie

G. O rêve, ô joie!

*cresc.* *ff* *pp*

F. Pour t'ar — ra-cher de — main — à ta pri — son

G. Ray — on di — vin tom — bé — dans ma pri — son

F. Un Dieu m'envoie, Un Dieu m'en —

G. Quel Dieu t'envoie, Quel Dieu t'en — voie?

F. — voie Pour t'ar — ra-cher de — main à ta pri —

G. Quel fol es — poir en — i — — vre ma — rai —

*fp* *suivez.*

F. *son* *Oui, Dieu m'en voie, Oui, Dieu*

PICCININA.

G. *son* *Comme u ne proie La mort*

G. *son* *Quel Dieu t'en voie, Quel Dieu*

*Tempo.*

F. *m'en voie pour t'ar - ra - cher de - main*

P. *t'at - tend au seuil de ta pri - son,*

G. *t'en voie? Quel fol es - poir en - i -*

F. *a ta pri son. Oui, Dieu*

P. *de ta pri - son. Comme u -*

G. *- vre ma rai - son. Quel Dieu*

F. m'en - voie                      oui Dieu                      m'en - voie

P. - ne                      proie                      La                      mort                      t'at -                      tend

G. t'en - voie,                      quel Dieu                      t'en - voie?

F. Pour t'ar - ra - cher                      de - main à ta pri -

P. au                      seuil                      de ta                      pri - son, au                      seuil

G. Quel fol                      es - poir                      en - i - vre ma                      rai -

F. - son,                      Pour t'ar - ra - cher de - main                      à ta pri -

P. de                      ta                      pri - son. La mort                      t'at - tend au seuil                      de ta pri -

G. - son,                      Quel fol                      es - poir                      en - i - vre ma                      rai -

*fp*

F. *son.* Ca - che ta joie Au - tour de nous veil - le la tra - hi -

P. *son.* Mais quelle joie Si tu rentrais de - main dans ta mai -

G. *son.* Quel fol es - poir en - i - vre ma rai -

*pp*

F. *son.* Ca - che ta joie Au - tour de nous veil - le la tra - hi

P. *son.* Mais quelle joie Si tu rentrais de - main dans ta mai -

G. *son.* en - i - vre ma rai -

F. *son.*

P. *son.*

G. *son.*

## FINAL

N<sup>o</sup> 17.

FIOR D'ALIZA. 

PICCININA. 

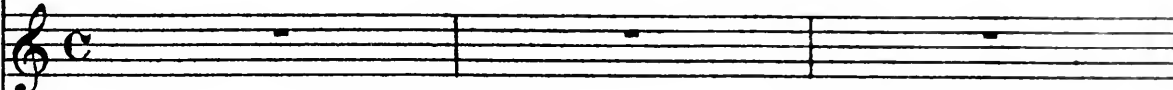
GERONIMO. 

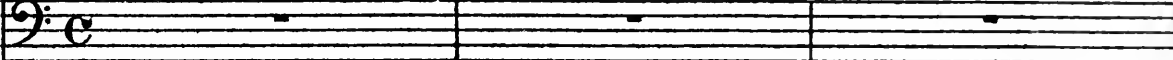
LE BARGELLO. 

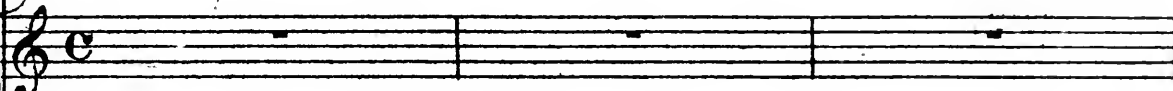
SOPRANI. 

TÉNORS. 

CHŒUR.

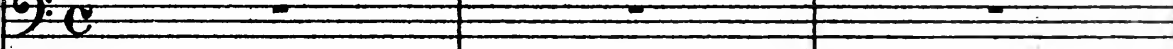
BASSES. 

*Allegretto tempo di marcia.*

PIANO.

*ff*

(Un Juge lisant la sentence)  
 Au nom de Monseigneur le

*p*

Duc, nous juge du conseil  
 suprême du Duché de

Lucques, ayant à prononcer devant Dieu sur le sort de  
 Geronimo Lamporelli, accusé et reconnu coupable de meurtre sur  
 la personne d'Ascanio Bardi, Capitaine des sbires de son altesse du

*p*

cale, le condamnons  
 à la peine de

mort! (FIOR D'ALIZA à part) Dieu! (Le Juge continue) ordonnons de plus  
 que le condamné soit conduit demain à la première heure du jour sur  
 les remparts de la ville pour y subir son sort. Que Dieu fasse paix à son

*ffp*

âme!

Mouv! de la marche.

*p* *ff*

*lento.*

## FIOR D'ALIZA.

(PRISONNIERS) Fu - neste et som - bre loi —

(PRISONNIERS) Fu - neste et som - bre loi —

## GERONIMO.

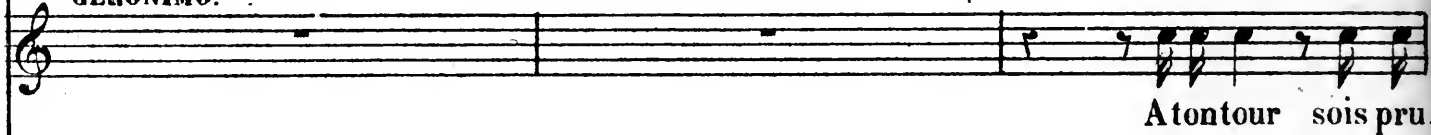

ar - rêt cru - el, hé - las! ar - rêt cru -

ar - rêt cru - el, hé - las! ar - rêt cru -

*poco rit.*

G. *poco rit.* 5  
 - dente et ne te trahis pas — De nos amours brisés — que ton cœur se sou-  
 - el, hé - las!

- don - ne pas!

- el, hé - las!

- don - ne pas!

*pp* *f* *p*

G. - vien - ne, — Que ta main, douce amie, ef - fleure encor la mien -

- vien - ne, — Que ta main, douce amie, ef - fleure encor la mien -

## PICGININA.

Ma

G. - ne Que ta main douce a - mi - e, effleure en - cor la mien - ne —

*mf*

P. *mère é - tait bo - hé - mien -*

Mouv<sup>t</sup> de la chanson.

LE BARGELLO.

P. *- ne Si\_lence fil lesans cœur*

*ff p rf*

PICCININA.

*Es\_père en \_ cor \_ es - pè - - re Ha! ha! ha!*

Mouv<sup>t</sup> de la chanson.

*f*

P. *ha! ha! ha! ha!*

*ff*

LE BARGELLO.

*Fol \_ le taïstoi taïstoi*

*f p*

FIOR D'ALIZA.

Non! cet ar-ret cru-el ne s'accompli-ra pas Tu nepeux mou-

*Allegro.*

-rir tu nemourras pas! non tu ne mourras

pas!

PICGININA.

*ff* Ha! ha!

*ff* Tais toi fil - lesans cœur, Tais toi en-fant mau -

CHOEUR.

*ff* Tais toi fil - le sans cœur, Tais toi enfant mau -

LE BARGELLO avec les basses. *ff*

*ff* Tais toi fil - le sans cœur, Tais toi enfant mau -

Mouv! de la chanson.

ha!

dit! tais toi!

dit! tais toi!

dit! tais toi!

Plus vite.

8-

8-

ENTR'ACTE.

Allegretto appassionato.

PIANO.

## ROMANCE.

N<sup>o</sup> 18.

GERONIMO.

Allegretto patetico.

PIANO.

*ff*

G. Detout serment — la mort cru-elle nous déli -

*p* *mf*

G. - e, — la mort cru-el-le nous déli - - e, — La

*p* *Tempo.*

*suivez.*

G. mort — brise à ja-mais — les

G. *rit.*  
 rê - - - ves a - mou - reux, \_\_\_\_\_ La

G. *rit.*  
 mort \_\_\_\_\_ brisé à ja mais \_\_\_\_\_ les rê - ves a - mou -

*fp* *fp* *suivrez.*

G. *Moderato.* *Plus lent.*  
 - reux. \_\_\_\_\_ Ah! \_\_\_\_\_ Que ma Fior d'A.

*p*

G.  
 - li - za se console et m'ou - bli - e Je puis en - cormou -

*dolciss.*

G. *suivrez.*

*pp*

\_rir heu - reux . — Que ma Fior d'A - li - za

*con forza.*

G.

*f* *dim.* *p* *cresc* *f*

se console et m'ou - bli - e Je puis encor mou - rir heu -

G.

*dim.* *p* *p* *Tempo.*

- reux . — Je puis encor mou - rir heu - reux . —

*mf*

*f*

G. *1<sup>o</sup> Tempo.*  
 Pauvres a\_mants — la mort se rit de leur foli — e, — La mort se

G. rit de leur foli — e! — Un bai-ser — les rap-  
*suivez. Tempo.*

G. — pro — che et la mort — est entre eux. — Un bai-

G. — ser — les rappro — che et la mort — est entre eux! — Ah!  
*rit. Moderato. suivez.*

G. *Que ma Fior d'A-li - za se console et m'cu-bli - e*

*Plus lent.*

*p*

G. *Je puis encor mourir heu-reux. — Que ma Fior d'A-li - za*

*dolciss.*

*suivez.*

*pp*

G. *se console et m'ou-bli - e Je puis encor mou-ri-r heu - reux, —*

*con forza.*

*f* *dim.* *p* *cresc. f* *dim. p*

G. *Jepuis encor mou-ri-r mou-ri-r heureux! heureux! —*

*p cresc.* *ff* *p* *cresc.* *ff*

## TRIO DU MARIAGE.

N<sup>o</sup> 19.

FIOR D'ALIZA.

GERONIMO.

HILARIO.

PIANO.

Andante.

En.

*p* *cre - scendo.**ff**dim.*

H. *p*

- fants, courbez la tête Et plo - yez les genoux — En

Plus lent.

*p*

H.

fa - ce de la mort qui dans l'ombre s'apprête A des - cendre entre nous.

*mf* *dim.* *p*

De Dieu même implo - rant la grâce Et la toute bon - té

Je vous unis tous deux je vous unis tous

deux dans cette heu - re qui pas - se Et dans l'éter - ni -  
Tempo.

- té Et dans l'é - ter - ni - té

FIOR D'ALIZA.

Soyonsunis sur ter - re — Et dansl'éter - ni - té —

GERONIMO.

Soyonsunis sur ter - re — Et dansl'éter - ni - té —

*pp* *pp*

F. Et dansl'éter-ni-té — Et dansl'éter-ni-té —

G. Et dansl'éter-ni-té — Et dansl'éter-ni-té —

HILARIO.

Et dansl'éter-ni-té — Et dansl'éter-ni-té —

Et dansl'éter-ni-té — Et dansl'éter-ni-té —

*ere scen do.* *ff*

*p*

*pp* Enchaînez

## DUO.

N<sup>o</sup> 20.

FIOR D'ALIZA.  Ô cher é-poux

GERONIMO. 

PIANO.  *p*

*Allegro agitato ed appassionato.*

GERONIMO.  Ô chère fem - me

FIOR D'ALIZA.  A toi toute ma

GERONIMO.  vi - e

GERONIMO.  A toi tout mon à - me

 *cresc. molto.*

 Dieu pour tou - jours te lie à moi

 *ff* *mf*

Je t'ap - par - tiens je suis à toi Je t'appar -

F. - tiens je suis à toi Douce ivres - se  
GERONIMO.

Un peu plus lent. Douce i - vres - se douce é -

F. douce étrein - te Inef - fable et cé - les - te transport -

G. - trein - te Inef - fa - ble et cé - les - te transport Plus de

suivez. Tempo.

F. Plus de lar - mes plus de crain - te Dans tes bras j'at -

G. lar - mes plus de crainte Dans tes bras j'at - tends la

F. *\_tends la mort! Dans tes bras j'attends la mort! Dans tes*

G. *mort! Dans tes bras j'attends la mort! Dans tes*

F. *bras j'attends la mort!*

G. *bras j'attends la mort! Dans ce baiser su -*

G. *-prê - me Dans ce suprême a - dieu Que cette â - me qui*

G. *t'ai - me Prenne son vol vers Dieu!*

## FIOR D'ALIZA.

Je suis prête à te sui - vre Nos destins sont li -

-és A tes pieds je veux vi - vre

Ou mourir à tes pieds Ah! douce i -

GERONIMO.

Ah!

-vres - se douce é - trein - te Inef - fa - ble et cé - les - te trans -

douce ivres - se douce étrein - te Inef - fable et cé -

F. *-port* Plus de lar - mes plus de crain - te Dans tes

G. *- les - te transport* Plus de lar - mes plus de crain - te

*suivez.* Tempo.

F. bras j'at - tends la mort! Dans - tès bras - j'attends la

G. Dans tes bras j'at - tends la mort! Dans - tes bras - j'attends la

F. mort! Dans - tes bras - j'attends la mort! -

G. mort! - Dans - tes bras - j'attends la mort! -

*pp*

GERONIMO.

FIOR D'ALIZA.

Mais — qu'as-tu donc — J'entends un bruit de pas dans

*pp*

GERONIMO.

F. l'om - bre On murmu - re ton nom à travers la nuit som - bre C'est toi

G. seu - le c'est toi — que j'entends — que je vois —

G. Et mon cœur amoureux — n'é - cou - te que ta voix. —

FIOR D'ALIZA.

Non! non!

Viens! viens!

GERONIMO.

Ou - bli - ons l'heure - et le

*dim.* *p* *p*

jour qui se lè - ve Que rien ne

trou - ble no - tre rè - ve

G. *Que rien ne trou - ble no - tre rê -*

G. *- ve Dieu même est entre nous Dieu même est entre*

The second system continues the vocal line and piano accompaniment. The lyrics are "- ve Dieu même est entre nous Dieu même est entre". The piano accompaniment maintains the same rhythmic and melodic structure as the first system.

FIOR D'ALIZA.

G. *nous Et nous som - mes é - poux.*

Oui! Oui!

R. *Je t'ap - par - tiens et nous som - mes é - poux.*

Ped. ☆ Ped. ☆ Ped. ☆

F. Je t'appar tiens et nous som - mes é - poux .

G. Je t'appar tiens et nous som - mes é - poux .

*cresc.* *f* *p*

F. Douce i - vres - se douce é - trein -

G. Douce i - vres - se douce é - trein -

*pp*

F. - te I - nef - fable et cé - les - te transport.

G. - te I - nef - fable et cé - les - te transport.

*p*

F. *ff*  
Douce i - vres - se douce é - trein - te Inef - fable et céles - te trans.

G. *ff*  
Douce i - vres - se douce é - trein - te Inef - fable et céles - te trans.

Allegro.  
*ff*  
Un peu retenu.

F. *ff*  
-port — Plus de lar - mes, plus de crai - te, Plus de

G. *ff*  
-port — Plus de lar - mes, plus de crai - te,

Tempo.  
*ff*  
*dim.*

F. *ff*  
lar - mes, plus de crai - te Dans tes bras — j'attends la

G. *ff*  
Plus de lar - mes, plus de crai - te Dans tes bras j'attends la

*p*  
*cresc.*

F. *ff* *p* *ff* *p*

mort! Dans tes bras j'attends la mort! Plus de

G. *ff* *p* *ff* *p*

mort! Dans tes bras j'attends la mort, oui j'attends la mort!

F. *p* *crese.*

lar - mes, plus de crain\_te Danstes bras j'attends la

G. *p* *crese.*

Plus de lar - mes, plus de crain\_te Dans tes bras j'attends la

F. *ff* *p* *ff* *p*

mort! Dans tes bras j'attends la

G. *ff* *p* *ff* *p*

mort! Dans tes bras j'attends la

F. *mort! Dans tes bras j'attends la mort! Dans tes bras j'attends la*

G. *mort! Dans tes bras j'attends la mort! Dans tes bras j'attends la*

*fp*

F. *mort!\_ j'at - tends la mort!\_*

G. *mort!\_ j'at - tends la mort!\_*

*ff* *Plus lent.* *ff* *Tempo.*

*dim.*

*pp*

## SCÈNES.

N° 21.

FIOR D'ALIZA.

*Allegretto.* Dieu les cloches dé-jà nous annoncent le jour.

PIANO.

GERONIMO.

C'est l'angelus qui sonne aux couvents d'alen\_tour.

FIOR D'ALIZA.

Dé-jà l'aube nais-

GERONIMO.

-sante illu\_mi-ne l'es\_pa-ce C'est l'as\_tre de la nuit qui ray\_onne\_ et qui

FIOR D'ALIZA.

pas\_se En souri\_ant à notre a\_mour\_ C'est la mort c'est le jour!

F.

PICCININA: (dans la coulisse)

Ma mère était bo\_hé\_mien

Mouvement de la chanson.

*ff* *pp*

P.

ne, Mon père que cha\_cun maudit Dans

GERONIMO.

Voici Picci\_ni\_na qui s'éveille et qui chan\_te

P.

les maresmes de Sien

P.

ne É\_tait ban\_dit, É\_tait ban\_dit. Hé\_

FIOR D'ALIZA.

## PICCININA (à la fenêtre)

F. *las* *cruelle enfant - el - le rit de nos pleurs.* *Ge -*

*Moderato.*

*suivez. fp*

*pp*

## FIOR D'ALIZA.

*Que veut - el - le?*

Récit.

P. *- ronimo* *C'est moi!* *Es-tu là?* *Sauve-toi mes*

GÉRONIMO.

*Me voici!*

*suivez.*

*pp*

P. *mains ont détaché ce barreau -* *tu peux vi - vre, Tu peux*

*Moderato.*

*pp*

*fp*

P. *fuir* *sois heureux,sois heu - reux, C'est moi qui te dé.li*

Ah! cher\_ en\_fant *(elle disparaît)*

- vre \_\_\_\_\_ Par les prés et les bois qu'il est doux de cou

Mouvement de la chanson.

C'est Dieu \_\_\_\_\_ qui vient \_\_\_\_\_ nous se - cou -

- rir, \_\_\_\_\_ Par \_\_\_\_\_ les prés

GERONIMO.

C'est Dieu \_\_\_\_\_ qui

- rir \_\_\_\_\_ C'est Dieu, \_\_\_\_\_ c'est Dieu \_\_\_\_\_ pars sans

et \_\_\_\_\_ les bois qu'il est doux de cou - rir.

G. \_\_\_\_\_ vient \_\_\_\_\_ nous se - cou - rir.

suivez.

F. *crain - te\_\_ pour moi les portes vont s'ouvrir Au pont de San Remo par de-*  
*Allegro moderato.*

F. *-là la mon - ta - gne Ce soir tu m'attendras va*

F. *mon cœur t'accompa - gne.*  
**GERONIMO.**

*Adieu donc et là - bas hâte -*

**PICCININA .(dans la coulisse)**  
*Ah! —*

G. *- toi d'accourir hâte - toi d'accourir.*

P. *ah! ah! ah!*

Movement de la chanson.

P. *ah! ah! ah!*

*pp*

P. *ah!*

*rit.*

P. *ah!*

## FINAL.

N<sup>o</sup> 22.

FIOR D'ALIZA.  Ciel! j'entends marcher...

PICCININA. 

GERONIMO. 

HILARIO. 

SOPRANI. 

TÉNORS. 

BASSES. 

CHŒUR.

PIANO.  Mouvt de marche. *pp*

F.  C'est lui qu'on vient chercher, C'est lui qu'on vient chercher Ah!

 *pp*

comment lui donner le temps de fuir; de se ca\_cher! Une

heu - re seule - ment, une heu - re, Mon Dieu! qu'il soit sau -

The second system continues the vocal line with the lyrics 'heu - re seule - ment, une heu - re, Mon Dieu! qu'il soit sau -'. The piano accompaniment continues with similar rhythmic intensity, featuring dense chordal textures and active bass lines.

- vé, qu'il vi - ve ou que je meu - re!

The third system concludes the vocal line with the lyrics '- vé, qu'il vi - ve ou que je meu - re!'. The piano accompaniment features a prominent bass line with repeated rhythmic figures, providing a strong harmonic and rhythmic foundation for the vocal melody.

CHOEUR de MOINES (dans la coulisse).

Andante. Au cou - pa - ble qui se re - pent

The choir section begins with the tempo marking 'Andante.' and the lyrics 'Au cou - pa - ble qui se re - pent'. The vocal line is written in a lower register, and the piano accompaniment is characterized by sustained chords and a slow, steady rhythm. Dynamics markings include *f* (forte) and *p* (piano).

Dans les cieux le Sei\_gneur fait grâ - ce! De son crime ef - fa -

The second system of the choir section continues with the lyrics 'Dans les cieux le Sei\_gneur fait grâ - ce! De son crime ef - fa -'. The vocal line and piano accompaniment maintain the slow, reverent atmosphere established in the previous system.

-cant la tra - ce — La mort le sauve en le frap-

-pant, — La mort le sau - ve en le frap - pant, —

La mort le sauve en — le — frap - pant. —

Mouv<sup>t</sup> de la marche.

*p*

GERONIMO.

Arrê\_tez! — arrê\_tez! —

*Allegro.*

*ff*

*f*

*ff*

G.

C'est moi,

*f* Ge - ro - ni - mo! — Fior d'A - li - za!

CHOEUR.

*f* Ge - ro - ni - mo! — Fior d'A - li - za!

*f* Ge - ro - ni - mo! — Fior d'A - li - za!

## FIOR D'ALIZA.

Ah! si tu

c'est moi! frappez! à vos coups je me li - vre!

*ff*

meurs, je veux te suivre!

CHOEUR.

*f* Grâ - ce! grâ - ce pour eux, amis, laissez les vi - vre.

*f* Grâ - ce! grâ - ce pour eux, amis, laissez les vi - vre.

*f* Grâ - ce! grâ - ce pour eux, amis, laissez les vi - vre.

CHOEUR de SBIRES.

*f* Arriè - re!

*f* Arriè - re!

suivez.

Tempo animato.

*sp*

Grâ - ce! grâ - ce pour eux, amis, laissez-les vi - vre. *ff* Non, — qu'ils soient sau -

Grâ - ce! grâ - ce pour eux, amis, laissez-les vi - vre. *ff* Non, — qu'ils soient sau -

Grâ - ce! grâ - ce pour eux, amis, laissez-les vi - vre. *ff* Non, — qu'ils soient sau -

*f* Arriè - re!

*f* Arriè - re!

HILARIO.

Gloire à

- vés, — qu'ils soient sau - vés, qu'on les dé - li - vre

- vés, — qu'ils soient sau - vés, qu'on les dé - li - vre

- vés, — qu'ils soient sau - vés, qu'on les dé - li - vre

Arrière! Arriè - re!

Arrière! Arriè - re!

*sp* *Plus lent.*

H.  *fp*  
Dieu! vi - ve Monsei - gneur; il est sau - vé — Voi - ci

H.  *fp*  
grâ - ce, gloire à Dieu! vi - ve Monsei - gneur! gloi - re à

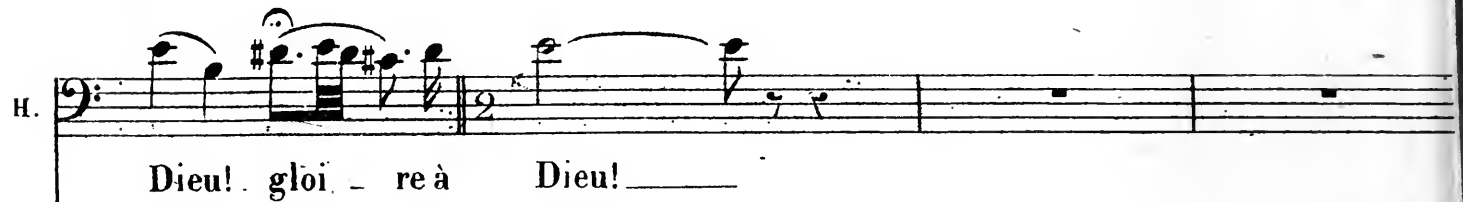
H.   
Dieu! gloi - re à Dieu! —

*ff* Gloire à Dieu! —

CHOEUR. *ff* Gloire à Dieu! —

*ff* Gloire à Dieu! —

Même mouv!  
*ff* 

vi - ve Mon - sei - gneur! Gloire à Dieu!

vi - ve Mon - sei - gneur! Gloire à Dieu!

vi - ve Mon - sei - gneur! Gloire à Dieu!

GERONIMO. *a piacere.*

O chère - en - fant - par - ta - ge mon bon -

gloire à Dieu!

gloire à Dieu!

gloire à Dieu!

*p* suivez.

G. *Mouv<sup>t</sup> de la chanson.*

PICCININA.

A vous la joie et le bonheur, A vous la joie et le bon - heur. —

*Allegretto con fuoco.*

*suivez.*

*ff*

CHOEUR.

*ff* Il est sau - vé, gloi - re à Dieu!

*ff* Il est sau - vé, gloi - re à Dieu!

*ff* Il est sau - vé, gloi - re à Dieu!

gloi - re à Dieu! vi - ve Mon - sei - gneur!

gloi - re à Dieu! vi - ve Mon - sei - gneur!

gloi - re à Dieu! vi - ve Mon - sei - gneur!

Il est sau - vé, gloire à Dieu!

Il est sau - vé, gloire à Dieu!

Il est sau - vé, gloire à Dieu!

Il est sauvé, vi - ve Mon - sei - gneur! Oui, gloire à

Il est sauvé, vi - ve Mon - sei - gneur! Oui, gloire à

Il est sauvé, vi - ve Mon - sei - gneur! Oui, gloire à

ri - te - nu - to.

Dieu!

Dieu!

Dieu!

*Tempo.*

*long.*

FIN.