~~1. [illegible]~~
~~2. [illegible]~~
3. ~~Freude! Freude!~~ übers Freudig.
Freude! Freude!

Mus 452/40

1744,40

170.
62.

Graupner,Christoph (1683-1760) BRD DS Mus.ms 452/40

Freude Freude über Freude/a/2 Violin/Viola/Canto/Alto/
Tenore/Basso/e/Continuo./Fest.Nat.Chr./1744/ad/1738.

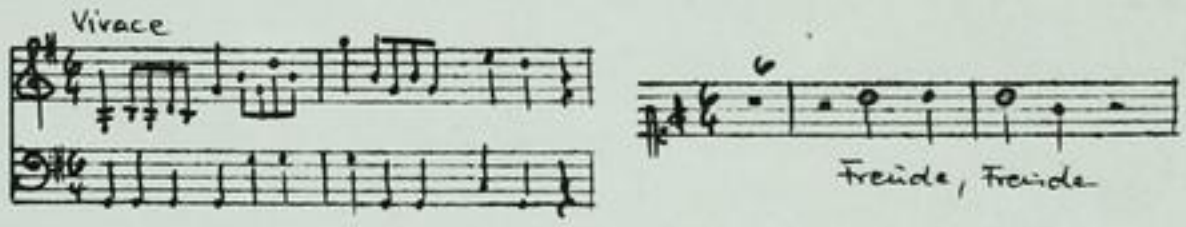

Autograph Dezember 1744. 35,5 x 21,5 cm.

partitur: 6 Bl. Alte Zählung: Bogen 6-8.

12 St.: C(2x),A,T,B,vl 1(2x),2,vla, vlne(2x),bc.
1,1,1,1,1,2,2,2,2,2,2,2 Bl.

Alte Sign.:170/62. Text:Johann Conrad Lichtenberg, 1738.

Partitur

M:Dec= 1737— 3 Jahrgang.
1743—

TECHNISCHE UNIVERSITÄT DARMSTADT
http://tudigit.ulb.tu-darmstadt.de/show/Mus-Ms-452-40/0001
Universitäts- und Landesbibliothek Darmstadt

~~1. [illegible]~~

~~2. [illegible]~~

3. ~~[illegible]~~ übers Freundschaft

Freude! Freude!

Mus 452/40

1744,40

170.

82.

Partitur

M: Dec: 1737.— 3. Jahrgang.
1743.—

TECHNISCHE UNIVERSITÄT DARMSTADT
http://tudigit.ulb.tu-darmstadt.de/show/Mus-Ms-452-40/0002
Universitäts- und Landesbibliothek Darmstadt

Fest. Nat: Chr: a 1794.

F. P. S. M. D. 1794. 6

Vivace.

Vivace.

TECHNISCHE UNIVERSITÄT DARMSTADT
http://tudigit.ulb.tu-darmstadt.de/show/Mus-Ms-452-40/0003
Universitäts- und Landesbibliothek Darmstadt

alle Welt zum Heil geschaffen

Herr Gott

alle Welt zum Heil geschaffen

Herr Gott

alle Welt zum Heil geschaffen

alle Welt zum Heil geschaffen

alle Welt zum Heil geschaffen

TECHNISCHE UNIVERSITÄT DARMSTADT
http://tudigit.ulb.tu-darmstadt.de/show/Mus-Ms-452-40/0004
Universitäts- und Landesbibliothek Darmstadt

TECHNISCHE UNIVERSITÄT DARMSTADT
http://tudigit.ulb.tu-darmstadt.de/show/Mus-Ms-452-40/0005
Universitäts- und Landesbibliothek Darmstadt

p. f. pp. f.

Ihr Kinder gottes feiert mit

Gott gebietet euch Kinder Kinder

Wenn Gottes Geist euch mahnt mit euch

Kinder Kinder Kinder Kinder Kinder Kinder

Ihr Kinder Kinder ihr Kinder da Capo.

TECHNISCHE UNIVERSITÄT DARMSTADT
http://tudigit.ulb.tu-darmstadt.de/show/Mus-Ms-452-40/0006
Universitäts- und Landesbibliothek Darmstadt

Ziwan.

TECHNISCHE UNIVERSITÄT DARMSTADT
http://tudigit.ulb.tu-darmstadt.de/show/Mus-Ms-452-40/0007
Universitäts- und Landesbibliothek Darmstadt

TECHNISCHE UNIVERSITÄT DARMSTADT
http://tudigit.ulb.tu-darmstadt.de/show/Mus-Ms-452-40/0008
Universitäts- und Landesbibliothek Darmstadt

TECHNISCHE UNIVERSITÄT DARMSTADT
http://tudigit.ulb.tu-darmstadt.de/show/Mus-Ms-452-40/0009
Universitäts- und Landesbibliothek Darmstadt

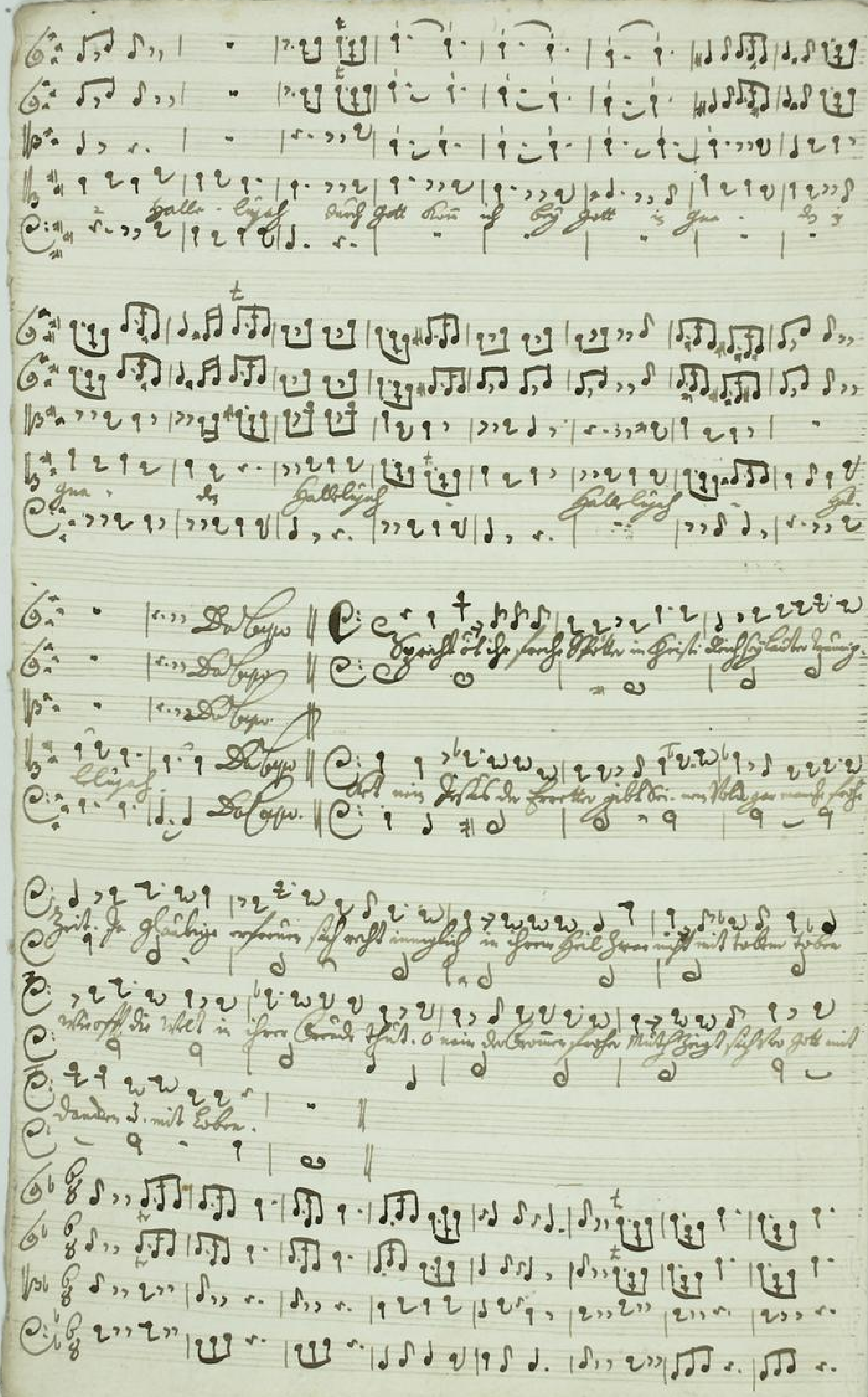

TECHNISCHE UNIVERSITÄT DARMSTADT
http://tudigit.ulb.tu-darmstadt.de/show/Mus-Ms-452-40/0010
Universitäts- und Landesbibliothek Darmstadt

TECHNISCHE UNIVERSITÄT DARMSTADT
http://tudigit.ulb.tu-darmstadt.de/show/Mus-Ms-452-40/0011
Universitäts- und Landesbibliothek Darmstadt

TECHNISCHE UNIVERSITÄT DARMSTADT
http://tudigit.ulb.tu-darmstadt.de/show/Mus-Ms-452-40/0012
Universitäts- und Landesbibliothek Darmstadt

TECHNISCHE UNIVERSITÄT DARMSTADT
http://tudigit.ulb.tu-darmstadt.de/show/Mus-Ms-452-40/0013
Universitäts- und Landesbibliothek Darmstadt

Soli Deo Gloria

TECHNISCHE UNIVERSITÄT DARMSTADT
http://tudigit.ulb.tu-darmstadt.de/show/Mus-Ms-452-40/0014
Universitäts- und Landesbibliothek Darmstadt

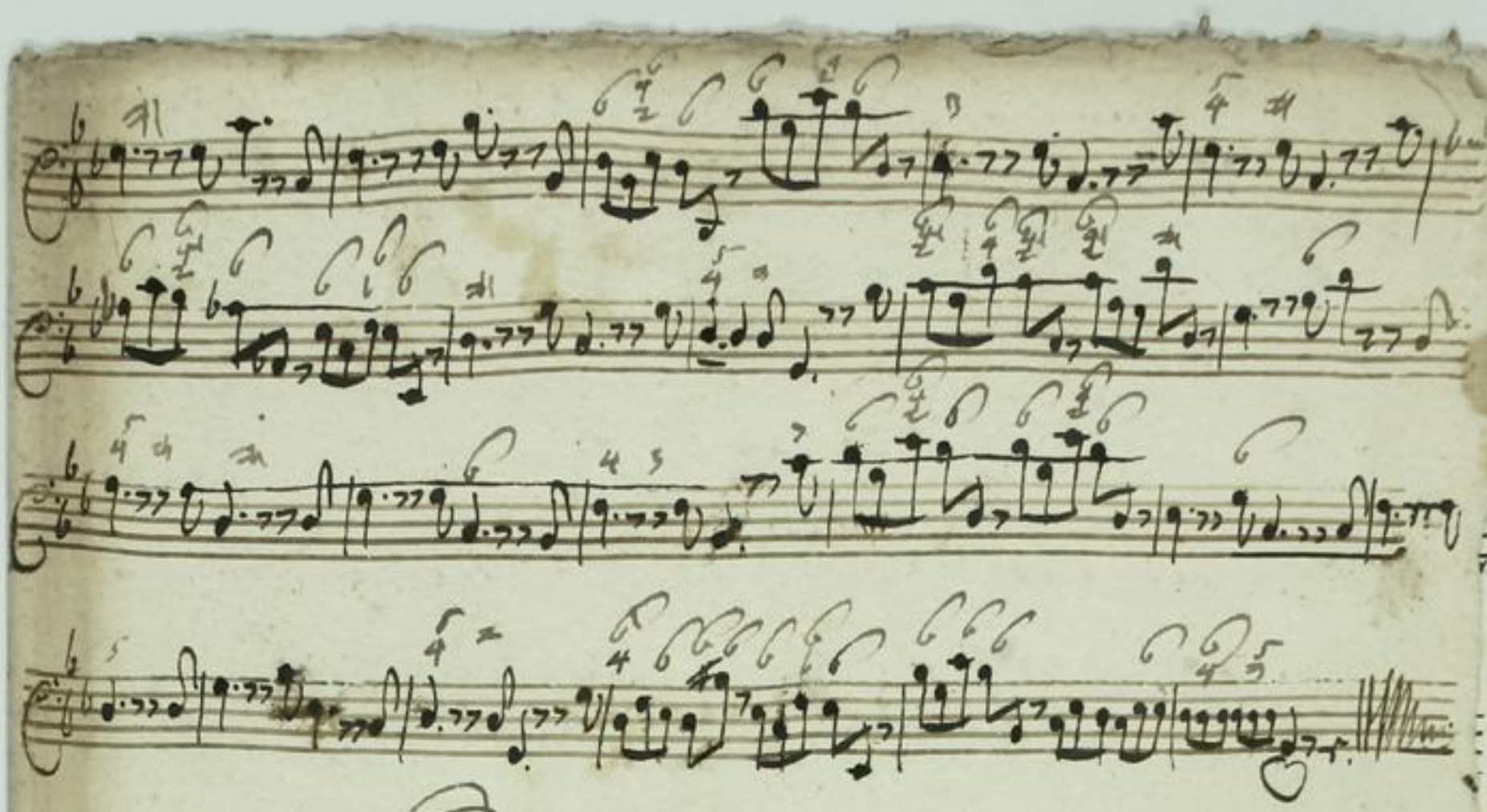

Sinfonie

a

170.

2 Violin

B2

Viola

Canto

Alto

Tenore

Basso

a

Fürst. Nass. Pr:.

Weil.

a

1750.

Continuo.

TECHNISCHE UNIVERSITÄT DARMSTADT

http://tudigit.ulb.tu-darmstadt.de/show/Mus-Ms-452-40/0015

Universitäts- und Landesbibliothek Darmstadt

Continuo

Recit:

Arioso.

Mein Gott wie lange

Rectt:

TECHNISCHE UNIVERSITÄT DARMSTADT
http://tudigit.ulb.tu-darmstadt.de/show/Mus-Ms-452-40/0017
Universitäts- und Landesbibliothek Darmstadt

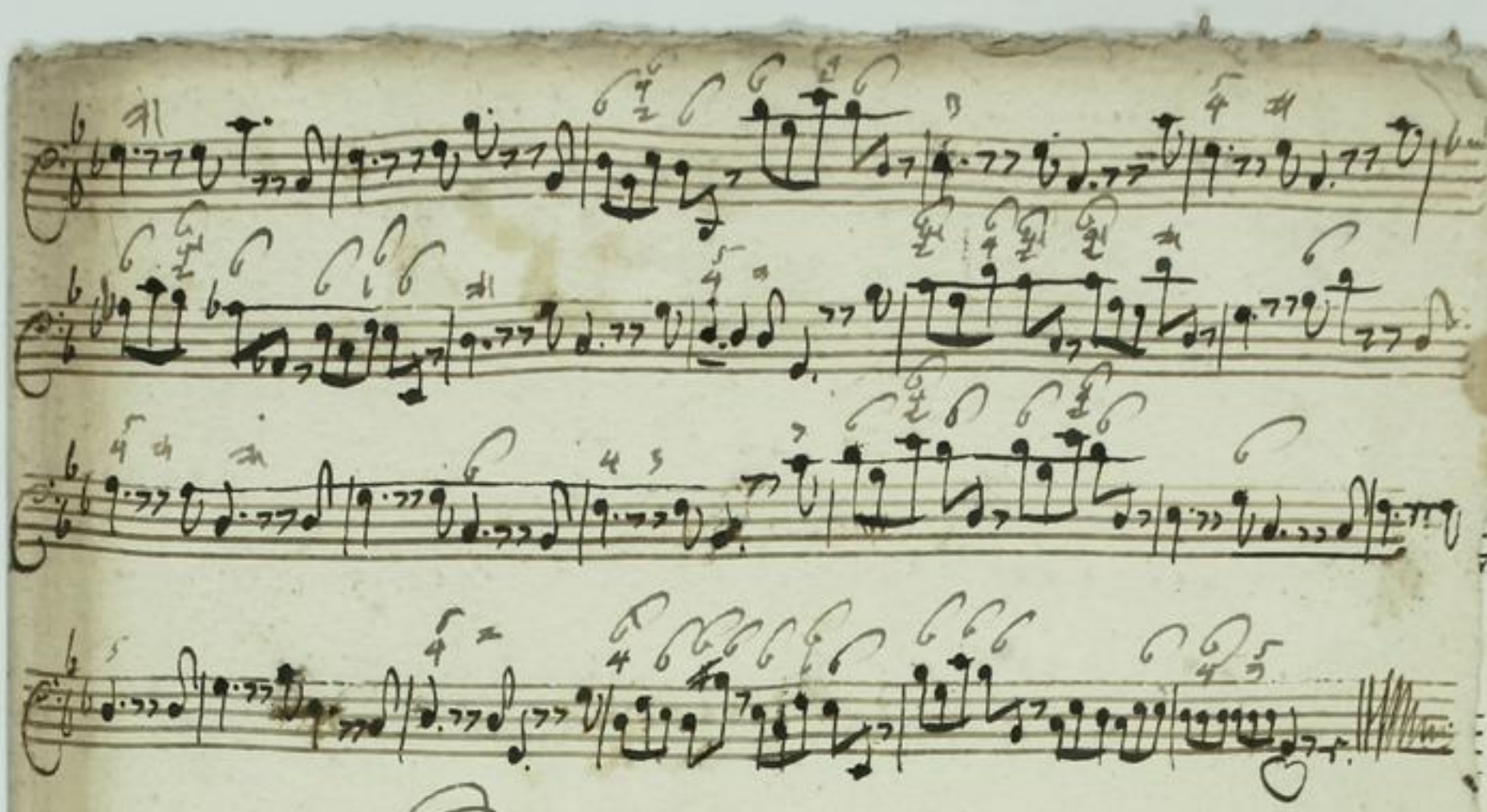

Sinfonie

a

170.

2 Violin

B2

Viola

Canto

Alto

Tenore

Basso

a

Fürst. Nass. Pr:.

1794.

u

1796.

Corno.

TECHNISCHE UNIVERSITÄT DARMSTADT
http://tudigit.ulb.tu-darmstadt.de/show/Mus-Ms-452-40/0018
Universitäts- und Landesbibliothek Darmstadt

mp.

mp.

D.C. al Fine

TECHNISCHE UNIVERSITÄT DARMSTADT
http://tudigit.ulb.tu-darmstadt.de/show/Mus-Ms-452-40/0019
Universitäts- und Landesbibliothek Darmstadt

Vivace.

Violino. 1.

pp.

Recitat

Da Capo.

TECHNISCHE UNIVERSITÄT DARMSTADT
http://tudigit.ulb.tu-darmstadt.de/show/Mus-Ms-452-40/0020
Universitäts- und Landesbibliothek Darmstadt

Grave.

Mein Herz ist voll.

pp.

Forz.

pp.

1.

pp. Forz.

pp.

pp.

1.

pp.

Forz.

pp.

1.

TECHNISCHE UNIVERSITÄT DARMSTADT

http://tudigit.ulb.tu-darmstadt.de/show/Mus-Ms-452-40/0021

Universitäts- und Landesbibliothek Darmstadt

Capell. Recit.

Recitat

Chiral.

TECHNISCHE UNIVERSITÄT DARMSTADT
http://tudigit.ulb.tu-darmstadt.de/show/Mus-Ms-452-40/0023
Universitäts- und Landesbibliothek Darmstadt

Violino. 1.

Vivace

Recitat.

Da Capo.

Vivace.

Mein Herz ruhet wollüstig.

pp.

pp.

fort

pp.

fort.

pp.

fort.

pp.

fort

pp.

1.

TECHNISCHE UNIVERSITÄT DARMSTADT
http://tudigit.ulb.tu-darmstadt.de/show/Mus-Ms-452-40/0025
Universitäts- und Landesbibliothek Darmstadt

Tutti

Tutti

Recitat

Choral.

TECHNISCHE UNIVERSITÄT DARMSTADT
http://tudigit.ulb.tu-darmstadt.de/show/Mus-Ms-452-40/0027
Universitäts- und Landesbibliothek Darmstadt

Violino 2.

Recitat

da Capo.

TECHNISCHE UNIVERSITÄT DARMSTADT
http://tudigit.ulb.tu-darmstadt.de/show/Mus-Ms-452-40/0028
Universitäts- und Landesbibliothek Darmstadt

Violine.

Mein Herz ruhet.

pp.

fort. t t pp.

1.

fort.

pp.

1.

fort. pp. t 2.

fort.

1

pp.

TECHNISCHE UNIVERSITÄT DARMSTADT
http://tudigit.ulb.tu-darmstadt.de/show/Mus-Ms-452-40/0029
Universitäts- und Landesbibliothek Darmstadt

Wohy o Isabell.

pp. tr

f.

tr. tr. tr. tr.

tr.

tr.

pp. tr Fl.

1.

1.

1.

2. Napol Recitat

2 8

2

Da capo. Recit.

Fl.

TECHNISCHE UNIVERSITÄT DARMSTADT
http://tudigit.ulb.tu-darmstadt.de/show/Mus-Ms-452-40/0030
Universitäts- und Landesbibliothek Darmstadt

Aural.

TECHNISCHE UNIVERSITÄT DARMSTADT
http://tudigit.ulb.tu-darmstadt.de/show/Mus-Ms-452-40/0031
Universitäts- und Landesbibliothek Darmstadt

Viola

TECHNISCHE UNIVERSITÄT DARMSTADT
http://tudigit.ulb.tu-darmstadt.de/show/Mus-Ms-452-40/0032
Universitäts- und Landesbibliothek Darmstadt

TECHNISCHE UNIVERSITÄT DARMSTADT
http://tudigit.ulb.tu-darmstadt.de/show/Mus-Ms-452-40/0033
Universitäts- und Landesbibliothek Darmstadt

1.

1. 1. 1. 1.

1.

2.

da capo

TECHNISCHE UNIVERSITÄT DARMSTADT
http://tudigit.ulb.tu-darmstadt.de/show/Mus-Ms-452-40/0034
Universitäts- und Landesbibliothek Darmstadt

Violone

Brüch Brüch p.

4.

3.

3

1.

1.

1.

Da Capo.

Recit:

Vivace.

Mein Herze wallet.

1. 1.

6.

3.

pp.

2.

8.

TECHNISCHE UNIVERSITÄT DARMSTADT
http://tudigit.ulb.tu-darmstadt.de/show/Mus-Ms-452-40/0035
Universitäts- und Landesbibliothek Darmstadt

TECHNISCHE UNIVERSITÄT DARMSTADT
http://tudigit.ulb.tu-darmstadt.de/show/Mus-Ms-452-40/0036
Universitäts- und Landesbibliothek Darmstadt

D Capo

Recit:

TECHNISCHE UNIVERSITÄT DARMSTADT
http://tudigit.ulb.tu-darmstadt.de/show/Mus-Ms-452-40/0037
Universitäts- und Landesbibliothek Darmstadt

Violone.

Staccato

Recit:

Da Capo.

Vivace

Mainzerwaltz.

TECHNISCHE UNIVERSITÄT DARMSTADT
http://tudigit.ulb.tu-darmstadt.de/show/Mus-Ms-452-40/0038
Universitäts- und Landesbibliothek Darmstadt

Tutti:

Da Capo.

Recit.

Aria

Largo e staccato

TECHNISCHE UNIVERSITÄT DARMSTADT
http://tudigit.ulb.tu-darmstadt.de/show/Mus-Ms-452-40/0039
Universitäts- und Landesbibliothek Darmstadt

Da Capo.

Zierlich

Ritornello

TECHNISCHE UNIVERSITÄT DARMSTADT
http://tudigit.ulb.tu-darmstadt.de/show/Mus-Ms-452-40/0040
Universitäts- und Landesbibliothek Darmstadt

Canto.

freü de freüdt über freüdt Jesus Gotts Sohn

wird stets stets aller Welt zum Heil gesandt allez.

freüde freüdt über freüdt

wird stets stets aller Welt zum Heil gesandt allez.

Arme Menschen sün- der eins

Gotts Kind

auch zum Lebtheil los- ser stets eins zum Lebtheil los- ser al- - ler trostist mir ist

mir zu fos- - ser wo ist dem der selig heil - - bedeutet der selig heil

- - bedeutet

Recitat

Da Capo

Mein Herze wallt - - wallt - - - - -

in fro - der Wonne in fro - der Wonne mein längst gewünschtes mein

längst gewünschtes Heil - - ist da ist da mein längst ge-

wünschtes mein längst gewünschtes Heil ist da mein Herze wallt -

- - mein Herze wallt - - - wallt - - - -

- - in fro - der Wonne in fro - der Wonne mein längst- ge

wünschtob mein längst gewünschtes Heil — — ist da ist da mein

längstgewünschtob Heil ist da Gottlob — — kein feind kan mir

mehr scha- den kein feind kan mir mehr scha- den durch Gott kom

ich bey Gott in Gna- den in Gna- den Halleluja — —

Halleluja — — halle-luja durch Gott kom ich bey Gott in

Gna- den in Gna- den Halleluja — halleluja — —

— halleluja Capo Segno Capo Segno

Jesu nim die deine Glieder ferner in Gnaden an gebe

was man bitten kan Zu ergänzen deine Länder gib der ganzen

Christen Schaar finden mit ein seelig Jahr freudt freudt über freude

Christus meistet allem Leide Manne Manne über Manne Er ist die gu-

ten Sonne

TECHNISCHE UNIVERSITÄT DARMSTADT
http://tudigit.ulb.tu-darmstadt.de/show/Mus-Ms-452-40/0042
Universitäts- und Landesbibliothek Darmstadt

Canto. 1. for: Hautb:

Tutti Vivace

G B.

Freude, Freude, Freude, Freude über Freude

über Freude, Jesus Gottes Sohn, wird

Heute Heute aller Welt zum Heil geschieht, aller Welt zum

Heil geschieht Freude, Freude über Freude, über Freude,

3.

wird Heute, Heute aller Welt zum Trost geschieht,

aller Welt zum Heil geschieht. Ar= men Menschen kom=

= mt heut, ar= men Menschen, kom= mt heut, Got= tes

Heil Got= tes Heil steht heut zum Trostheil of= fen

steht heut zum Trostheil of= fen al= = le

nun ist nun Zu Trost = = den, Trost den!

den, den soll die Freud — — , bringt, den soll die

— — bringt.

Recitat. Arie Freude Freude

Harpe.

TECHNISCHE UNIVERSITÄT DARMSTADT
http://tudigit.ulb.tu-darmstadt.de/show/Mus-Ms-452-40/0043
Universitäts- und Landesbibliothek Darmstadt

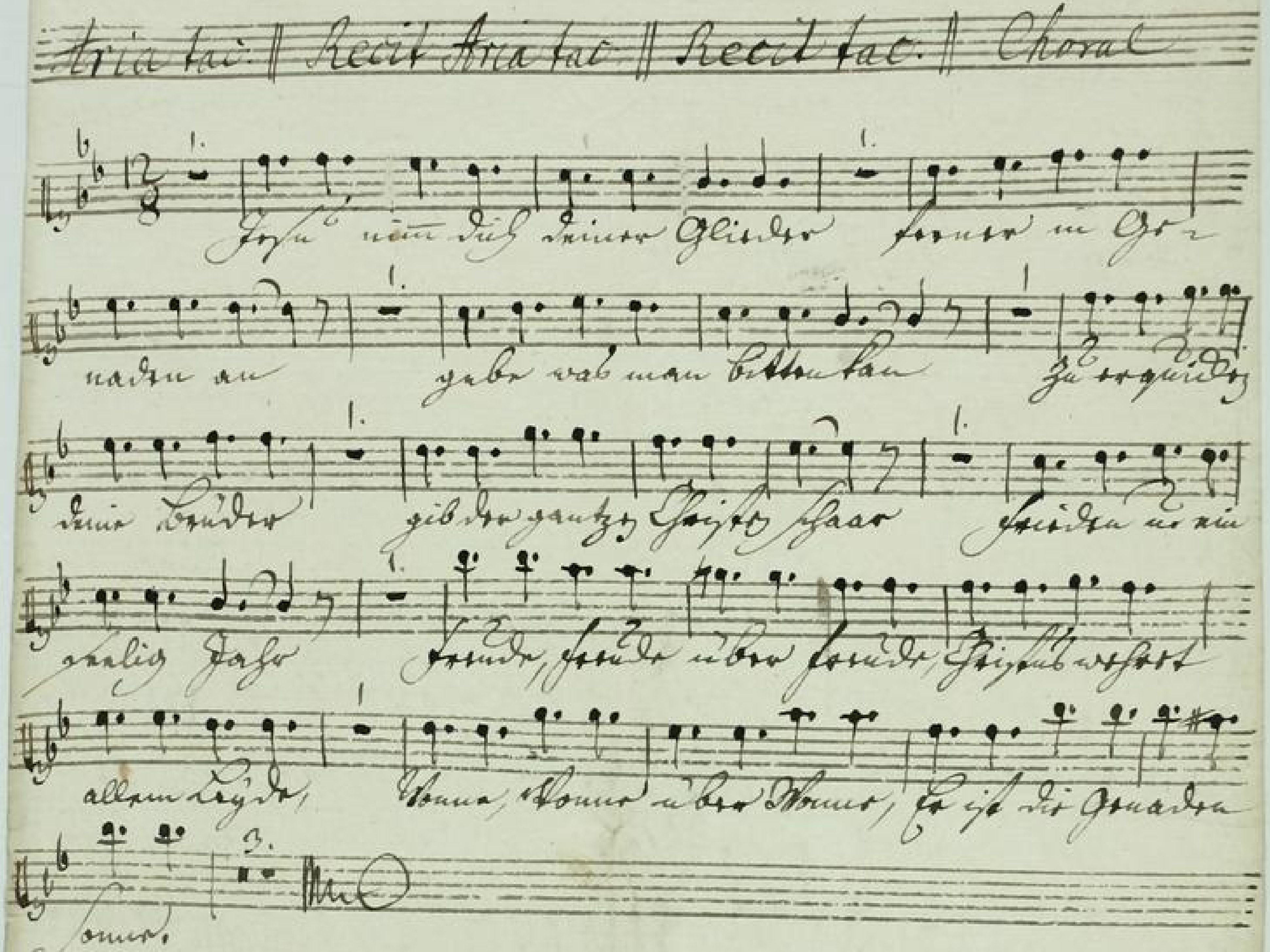

1738.

TECHNISCHE UNIVERSITÄT DARMSTADT
http://tudigit.ulb.tu-darmstadt.de/show/Mus-Ms-452-40/0044
Universitäts- und Landesbibliothek Darmstadt

Alto.

Kaufmit:

5.

Feinde feinde ÷ über feinde ÷ Jesus Gottes Sohn ÷ wird

feinde feinde aller Welt zum heil gesendet aller Welt zum heil gesendet feinde feinde über

feinde über feinde Jesus Gottes Sohn ÷ wird feinde feinde aller Welt zum heil

gesendet aller Welt zum heil-gesendet. Arme Menschen freu-denlos arme

Menschen freu- denlos Gott- tod Kind Gott- tod Kind stehet uns zum Seelheil offen

÷ al- -ler trost ist nun ist nun Jesus- sen wohl dem

÷ der solch heil- bedenkt der solch heil- bedenkt Recit. Da capo

Jesu nim dich deiner Glieder gnaden an gib wohl man bitten

kan Jesu regnicken deine Glieder gib der ganzen Christen Schaar frieden ein

seelig Jahr feinde feinde über feinde Christus wo er allem Leyde Name Name

über Name Er ist die gnaden Sonne

w.

Tenore.

Freu"de Freu"de über Freu"de wie Freute sie alle Welt zum

Heil geschaft! Freu"de Freu"de über Freu"de über Freu"de Jesus Gott

Sohn wie Freute Freute alle Welt zum Heil geschaft!

Arme Menschen Freu- et euch

Gottes König

stets auf zum Lobgesel- len

stets auf zum Jubelgesel- len alle trost-

ist nun ist nun Hof- fen wo stets dem

der Welt Heil- bringt

der Welt Heil- bringt.

Ihr Kinder Gottes Freu"de auf dem

Gott gebietet auf die Freude. Dein Bote wird unsern Herzen gleich sie macht mit

auf den Zartesten Freundschaft Als Gnad lautet dem die auf von Deiner Liebe spricht

Anfang Herz und Mund dem Herrn zu Ehren bringen soll

Herrn den Fürst die Engel singen.

Freude Freude Harfe

Ach Jünder nim dein großen König in dein Herz mit Glauben

an nacht ihn stets inbrünstig dass dir frey und selig machen kan.

Jesu nim dich deiner Glieder starck in Gnaden an gib was man

bitten kan zu vergnügen deine Länder gib der ganzen Christen Schaar

frieden und ein seelig Jahr Jesu Jesu über Jesu Christe

meister allem Leyde Komm Komm über Komm o Geist der Gnaden

Komm

Basso.

Freude Freude über Freude wir Sünder Sünder aller Welt zum

Heil geschieht aller Welt zum Heil geschieht Freude Freude über Freude über Freude

wir Sünder Sünder aller Welt zum Heil geschieht Arme Menschen freuet euch

Gottes Kind stehet auf zum Lobopfer

allen trost ist nun ist nun Trost- - ter wachet

Recit. Basso. Freude Freude

Ihr solch Heil bedeutet Ihr solch Heil bedeutet

Recit. Aria.

Sprecht nicht ihr freche Spötter in Christi Reich herz

harter Traurigkeit wir so sind ihr Trotter gibt keinem Wort gar

manche frohe Zeit

Ja Gläubige erfreuen sich recht inniglich in ihrem Heil zwar nicht mit tollem

toben wie oft die Welt in ihrer Freude thut. O nein der frommen Trost

Mit Zeigt sich vor Gott mit Danken und mit loben.

TECHNISCHE UNIVERSITÄT DARMSTADT
http://tudigit.ulb.tu-darmstadt.de/show/Mus-Ms-452-40/0048
Universitäts- und Landesbibliothek Darmstadt

Ehre o Welt mit Dei- ner Freude mit Dei- ner Feinde- schaft ist mein Feind -

- - - den Spiel- schaft ist mein Feind den Spiel Ehre o Welt mit Deiner Feind -

- de mit Deiner Feind - de ehre o Welt mit Deiner Feind - de mit Dei- ner Freude- schaft

ist mein Feind - - - den Spiel mein Feinden Spiel. Es wird Mensch — mit sonden

Ketten von den Ketten meiner Sünden zu erretten Du bist Du bist was mit Sünd

erfüllt Du bist Du bist was mit Sünd erfüllt und in- - - ner Zwig-

Leidschaftschaft - - - - de of- ne Ziehl und in- ner Zwigleidschaftsch

aft - - - - de of- ne Ziehl Napoll Recitall

Herr nim die deiner Glieder Frauen in Gnaden an gebe was man bitten

kan Zu erquicken deine Leute gib der ganzen Christen Schaar Frieden

und ein seelig Jahr Freude Freude über Freude Christus mosest alleine Lust

Manne Manne über Manne Er ist die Gnaden Sonne

TECHNISCHE UNIVERSITÄT DARMSTADT
http://tudigit.ulb.tu-darmstadt.de/show/Mus-Ms-452-40/0049
Universitäts- und Landesbibliothek Darmstadt