

3 9087 01344080 7

BIBLIOTECA

Rarità Musicali

per cura di Oscar Chilesotti

Studiamo l'antico per comprendere il presente. O.C.

ARIANNA

Intreccio scenico-musicale

DI

Benedetto Marcello

Nob. Ven.^{no}

(1727)

Edizioni **RICORDI**

M
23
C53

146924

Edizioni  Ricordi.

Biblioteca di Rarità Musicali

per cura di

Oscar Chilesotti.

VOLUME IV.

ARIANNA

INTRECCIO SCENICO-MUSICALE

DI

Benedetto Marcello

Nob. Ven.^{to}

(1727)

CANTO E PIANOFORTE

TRASCRIZIONE

50359 — *Netti Fr. 6 (A)*

Proprietà degli Editori. — Deposto a norma dei trattati internazionali.
Tutti i diritti d' esecuzione, rappresentazione, riproduzione, traduzione e trascrizione sono riservati.

R. STABILIMENTO TITO DI GIO. RICORDI E FRANCESCO LUCCA

DI

G. RICORDI & C.

EDITORI - STAMPATORI

MILANO — ROMA — NAPOLI — PALERMO — PARIGI — LONDRA

AVVERTENZA

DIETRO invito del Comm. Giulio Ricordi, trascrissi per Canto e Pianoforte dall'autografo, proprietà del signor Luigi Arrigoni di Milano, l'ARIANNA di BENEDETTO MARCELLO.

Ora, a scampo di equivoci, devo avvertire che la parte del pianoforte, piuttosto che una vera riduzione, è la trascrizione in due righe, eseguibile sul piano, della partitura stromentale notata dall'autore: quartetto a corda, cioè, qualche volta (nella Sinfonia e nei Cori) con due trombe e due timpani (1). È certo tuttavia che nell'orchestra dell'ARIANNA suonava anche il cembalo; ma esso non aveva una parte speciale, perchè, secondo l'uso di allora, veniva trattato *ad libitum* dal maestro sulla partitura. Io però non mi occupai che della stromentazione scritta, chè tale mi parve il mio dovere di fronte alla musica di BENEDETTO MARCELLO.

Dal lato storico credo opportuno soggiungere che lo spartito dell'ARIANNA è rimasto sconosciuto a quanti scrissero sul celebre compositore dei Salmi. Il Fontana e il Caffi ne tacciono, mentre l'Allacci (*Drammaturgia*, ecc.) ne ricorda soltanto il libretto, poesia di Vincenzo Cassani Veneziano, edito, egli dice, *senz'anno, stampatore e luogo, ma è Venezia*, libretto di cui è inserita la ristampa, a cura del cav. Giovanni Salvioli, nel presente volume. — Il Fétis riproduce la notizia, fornita dall'Allacci aggiungendo solo che *la musique est restée en manuscrit*. — Io, parlando di MARCELLO nei *Nostri maestri del passato*, ecc, citai in proposito ciocchè affermava il Fétis. Non trovo che altri, anche di recente, abbia fatto cenno dell'ARIANNA di MARCELLO, opera musicale interessantissima sotto ogni riguardo.

Mi lusingo perciò di non aver compito un lavoro inutile concorrendo coi signori Arrigoni e Ricordi alla pubblicazione dello spartito inedito ed affatto ignoto del MICHELANGELO DEI MUSICISTI.

Bassano Veneto, gennaio 1885.

D.^r OSCAR CHILESOTTI.

(1) Naturalmente dovetti talvolta spostare all'ottava la parte della *Viola*, e sopprimere quella delle *Trombe*.

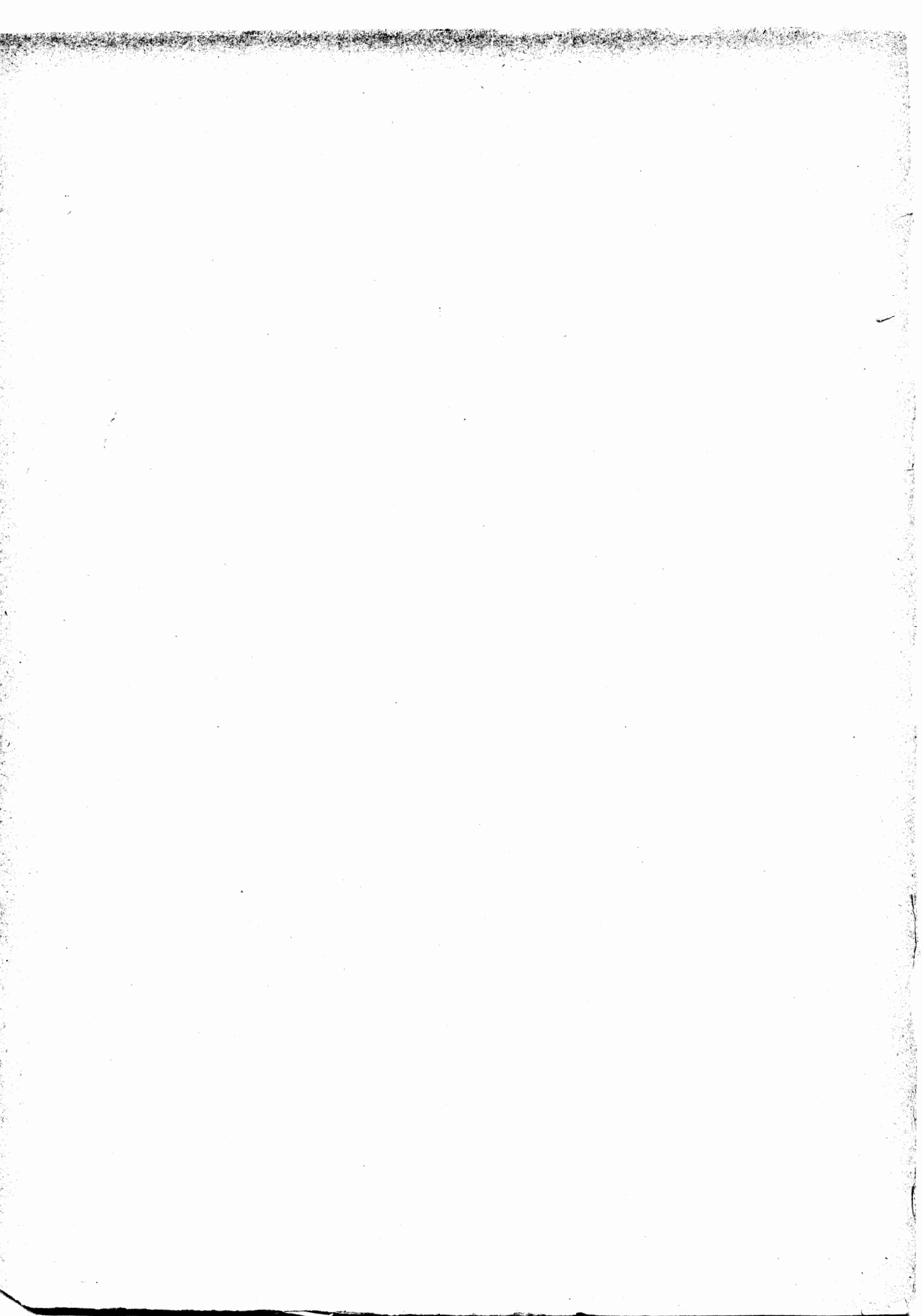

ARIANNA

INTRECCIO SCENICO-MUSICALE

a Cinque Voci

POESIA DI

VINCENZO CASSANI

PERSONAGGI

ARIANNA	} Figliuole di Minosse Rè di Creta.	} Soprano Contralto
FEDRA		
TESEO, Figliuolo di Egeo Rè d'Atene innamorato di Fedra		Tenore
BACCO		Basso
SILENO SATIRO		Basso

CORO: Marinari - Bessaridi - Satiri - Fauni - Villanelle, e Seguaci di Bacco.

IL LUOGO

È l'Isola di Dia, o sia Nasso.

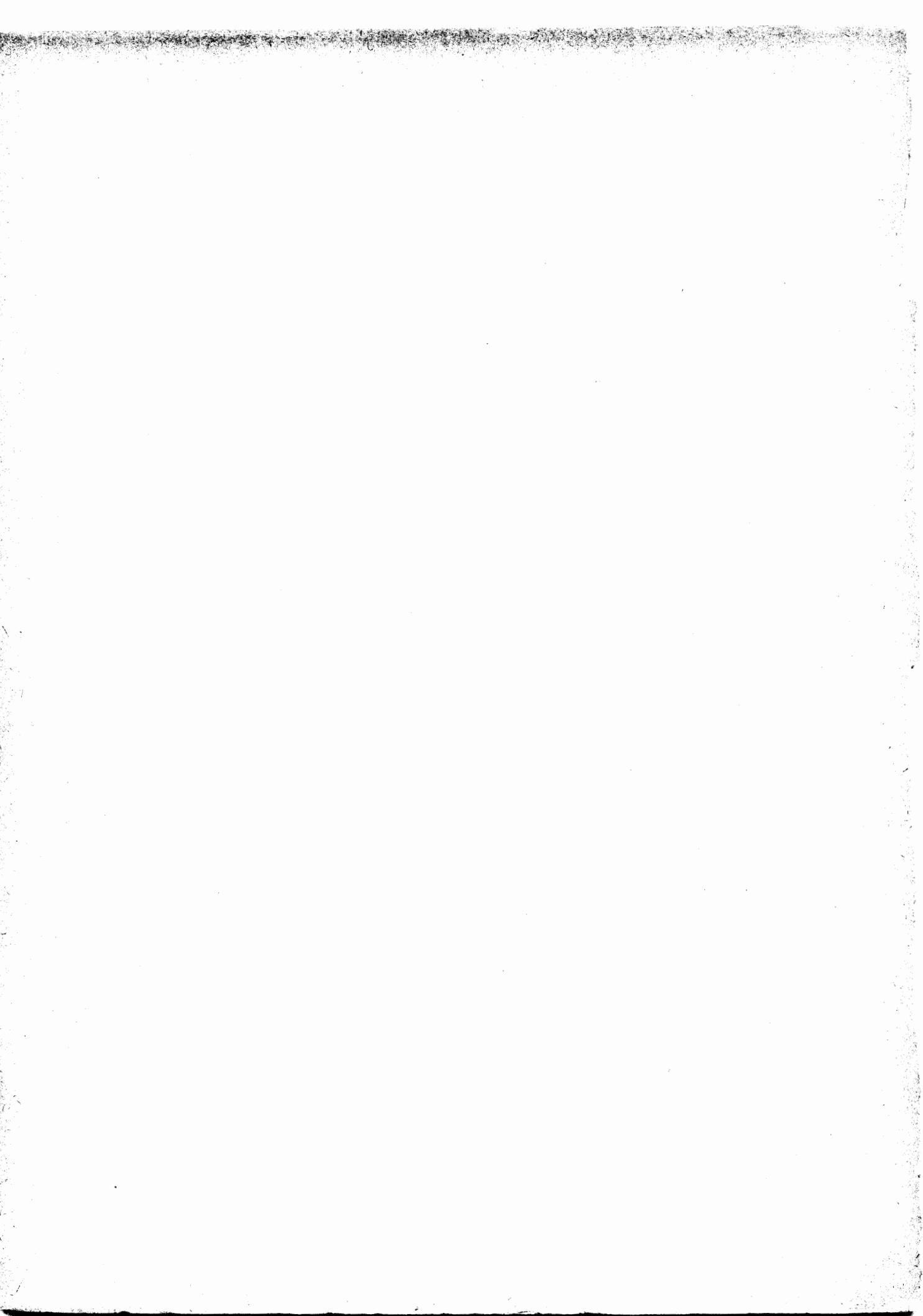

ARGOMENTO

Essendo Teseo col mezzo d'Arianna figliuola di Minosse Re di Creta, innamorata di lui, uscito dal labirinto, e rimasto vincitore del Minotauro, ed avendo a quella data fede di sposo, s'accese poi di Fedra di lei Sorella, e per goderne sicuramente, ambe persuase a fuggir seco nascostamente dal Padre. Giunti all'Isola di Dia, o sia Nasso, mentre Arianna dormiva nel Padiglione sopra la Spiaggia, fuggì Teseo con Fedra; quindi svegliata Arianna, scuoprendo la Nave, in cui partivano lo Sposo, e la Sorella, disperata voleva uccidersi. Ma ivi approdato Bacco che ritornava vincitore dagl'Indi, la consolò, e se la fece sposa, donandole una Corona, dono appunto di Venere, ch'è la stessa la quale in Cielo fù poi detta la Corona d'Arianna. Ciò che si aggiunge per ridurre la favola a filo drammatico non altera punto il fatto, seguendo in fine la partenza di Teseo con Fedra, e restando a Bacco Arianna.

Le parole Fato, Destino, Adorare, etc. sono pure espressioni poetiche, non mai sentimenti di cuore cattolico.

PARTE PRIMA

Spiaggia di Mare con Padiglione socchiuso. Al lato Bosco, e Rupe che guarda lo stesso Mare. Navi alla spiaggia.

SCENA PRIMA.

TESEO, FEDRA, *Coro di Marinari.*

Coro di Marinari.

Sù, Nocchieri sciogliamo le vele,
Che del Mare placata è già l'onda.
Dileguato ogni nembo crudele
Or ne invita a partir dalla sponda.

Tes. **F**edra, il tempo quest'è: di gigli e rose
Adorna il crin l'Aurora

Ne guida il Sole, e ne precorre i passi.

Fed. Ohimè, che da me stessa io mi divido.

Tes. Guarda, se non t'affretti,

Di non pianger per sempre un tal momento.

Fed. Su questo lido solitario ed ermo,

Dovrò lasciar la mia germana? e teco

Fuggir? e lungi andar dagli occhi suoi?

Tes. E nulla men, se sposo tuo mi vuoi.

Fed. Permetti, o Dio, che un bacio almen le porga.

Tes. Come? s'ella si desta

Dal grato sonno in cui riposa e giace

Quando n'andrem mai più soli, e sicuri?

Fed. Mi si conceda un solo guardo:

Tes. E poi

Tosto partiam: La vedi in sulla piuma
Giacer negletta, e con la bianca destra
E con la guancia eburna
(Cui tu sola al par vai)
De' lini il bel candor vincer d'assai.

Fed. Dal Padiglion la veggo.

Tes. Ah! non destarla.

Fed. Addio Germana.

Tes. Piano.

Fed. Il Ciel t'assista.

Parto; quando saprai ch'io ti ho tradita
Ti priego, per pietà, perdona il fallo.
Dormi, ne fia ch'io vegga il tuo dolore,
E del nostro destino incolpa Amore.

Sò quanto piangerai

Quando vedrai partito

Colui che t'ha tradito

Con tanta crudeltà.

E più, quando saprai

Ch'io quella, quella fui

Che il tolse agli occhi tui

E parte, e seco va.

Sò, etc.

SCENA SECONDA.

TESEO.

Qual mai gran pena a un cor dover a forza
 Di chi non puote amar fingersi amante!
 Ma pure alfin non mi vedrò più al fianco
 Quel volto a me nojoso.
 Con l'adorata Fedra
 Andrò lontano: fremerà Arianna;
 Ma il suon de' suoi lamenti
 Ch'io non udrò, disperderanno i venti.
 Se appagar volesse il Cielo
 Le querele degli amanti
 Quanti quanti
 Vibreria dall'alto i fulmini
 Contro noi di sdegno armato.
 Ma di rado ei scaglia il telo
 Benchè spesso ne minaccia.
 Poi con faccia
 Tutta luce, e pien di giubilo
 S'apre a noi vago, e placato.
 Se, etc.

SCENA TERZA.

BACCO, SILENO, *Coro di Bessaridi, di Satiri,
e Fauni.*

Bac. A terra, a terra. A ristorarsi alquanto
 Fermiamo in quest'arena
 Già ne invitò da lunge
 Il vago orror de l'Isoletta amena.
Coro di Ebre Bessaridi
Satiri E Fauni, e Satiri
 Suonate Cembali
 E Trombe, e Timpani;
 Or che qui arriva
 Con lieto viva
 Il domatore dell'Oriente.
Due Miratelo che scende
Bessaridi Dal Carro d'or che splende,
 E poi le tigri sciolte
 L'asta, e il tirso trattar con man possente.
Due Fauni Mirate qual si smalta
 Di rose, gigli, e calta
 E tutto ameno ride
 All'apparir del Nume il suol repente.
Tutto il Ebre Bessaridi
Coro E Fauni, e Satiri
 Suonate Cembali
 E Trombe, e Timpani;
 Or che qui arriva
 Con lieto viva
 Il domator dell'Oriente.

SCENA QUARTA E QUINTA.

ARIANNA, *ch' esce svegliata dal Padiglione,*
BACCO e SILENO *in disparte.*

Ari. Qual suono strepitoso
 Mi toglie il sonno? o che sarà? ma dove
 È Fedra la Germana?
 Come dal fianco mio tacita, e cheta
 Si tolse? è gita forse
 Al Legno dov'è Teseo? ah gelosia

Come fuor del dovere, e a mio dispetto
 Tenti d'entrarm' in petto?
 Ma oimè, che sciolto il pino a gonfie vele
 Irne già veggo. Teseo... Fedra... o Dio;
 Non v'è chi mi risponda.
 Germana, ... Sposo...

Bac. Alta ventura è questa.*Ari.* Misera, ogn'uno è sordo al par dell'onda.*Sil.* Temo che gridi invan:*Ari.* Così mi lasci

Sposo crudel? dove ten' vai? che, forse
 M'abbandoni? ah spietato! e tal si lascia
 Del Regnante di Creta
 L'augusta prole?

Bac. È Fedra, od Arianna?*Ari.* Con la Sorella mia ten' fuggi ingrato?*Sil.* Mi fa pietà.*Ari.* Infelice!

Deh, che farò qui sola in fra gli orrori
 D'una terra diserta? ah, meglio fia
 Che finiscan quest'onde
 Con la mia vita ancor la pena mia.

Bac. Ferma, che tenti? Principessa vivi,
E da me spera aita.*Ari.* Ahi, che per me ogni spene

Misera, è già sparita.

Bac. Al mio poter tutto ubbidisce, chiedi.*Ari.* Che chieder poss'io, se non che torni
Teseo infido?*Sil.* Teseo?*Ari.* Egli mi diede

La fe di Sposo, ed ora

Con Fedra fugge in sù volante prora;

Bac. Con Fedra a te Germana?

Ed ancor l'ameresti?

Ari. Non mai, ben di vederlo io bramerei
Sol per rimproverarle (*sic!*) i torti miei.*Bac.* S'altro non chiedi, ecco lo traggio al lido.*Ari.* Veggiamlo, e se ciò sia, del suo delitto
Farò che a me ragion renda l'infido.*Bac.* Rè de' venti

Dalle rupi tue profonde

Scuoti l'onde,

E di turbini stridenti

Empi l'aria, agita il mar.

E quel legno

Ch'io t'addito.

(Qual partì da questo lito)

Tratto a forza dal tuo sdegno

Qui ritorni a naufragar.

Rè, etc.

Ari. Ma che vegg'io? qual nova

Procella insorge? urla per ogni parte

L'instabile Elemento: ah vedi il Pino

Qual mai guerra gli fa l'ira de' venti?

Ma già volge la prora a questa sponda.

Come sembra che voli! o come presto...

Bac. Forza del mio potere.*Sil.* Attendi il resto.*Ari.* Che più?*Bac.* Frangerò il Legno.*Ari.* E il caro sposo?*Bac.* E puoi amarlo ancora?*Ari.* E la cara Germana?*Bac.* Quella che t'odia, e col tuo Sposo or fugge?

Se n'hai pietà, riedasi al mar la calma,
E spiri al Pino ancor l'aura seconda.
Ari. No, tornino alla sponda.
Sil. E poi?
Ari. E poi sfogato
Lo sdegno del mio cor contro l'ingrato
L'abborro, e l'abbandono.
Bac. Con tal fede ubbidisco, e pago io sono.
Ari. Eccolo ormai vicino.
Bac. Dietro di questa Rupe
Ascondiamci a goder del suo naufragio.
Ari. O Dio!
Bac. Salvo, e sicuro
Resterà l'uno, e l'altra, io te lo giuro.
Sil. O come di costei
Sì presto è innamorato il mio Signore!
Dunque di Bacco, anche trionfa amore?
È più tenace
Di vischio, o rete
Il crine, il guardo
D'una beltà.
Fugge da quelli
Talor l'augello;
Ma se da questi
Un cor' è colto
Non fia mai sciolto,
Mai n'uscirà.
È, etc.

SCENA SESTA.

TESEO, FEDRA. ARIANNA e BACCO in disparte.

Tes. **M**iseri noi! l'abete è infranto, e l'onda
Entra per ogni parte, e lo profonda.
Fed. Teseo, mio Teseo, aita.
Tes. Non ti lascio, mia vita,
Ma qual portento? il mar già torna in calma:
Fed. E a sormontar l'arene
La Nave, che sdruscì, ponte diviene.
Tes. Siamo in salvo;
Fed. Ma o Dio
Che dirà la Germana
Se avvista fia di nostra fuga?
Tes. A lei
Direm, che dalla sponda
Furia ne trasse d'improvviso vento.
Ciò, che mi pesa, è di dover pur anco
Rivederla con pena,
E il frutto perder de' tuoi dolci amori.
Fed. Quanto infelice io nacqui!
Tes. Non paventar saprà additarne il Fato
Altro mezzo a fuggir...

SCENA SETTIMA.

Esce ARIANNA furiosa, e detti.

Ari. **N**o scellerata.
Fed. O Dio, che veggio?
Ari. Una regal donzella
Tal s'abbandona in solitaria riva?
E tu Fedra crudele a me rapisci
Chi era l'anima mia? quel che mi diede
La marital sua fede?
Fed. Che posso dir?
Ari. Tu non rispondi ingrato?

Hai sì tosto obbliato
Il tuo dover, la mia prestata aita,
La fuga mia dal Padre!
Tes. Arianna t'accheta; a te mi rendo
Pentito e fido (fingerò).
Fed. (Son muta.)
Ari. Pentito? sii pur fido a quella indegna
Con cui fuggisti, a lei ti lascio: Vanne
Traditor, menzognero
Da me lontan.
Tes. (Dicesse almen davvero.)
Ari. Incauta Farfaletta
Che scherza intorno al lume
V'accende al fin le piume, e perde il volo
Un giorno de' tuoi rai
Al foco anch'io scherzai
E senza paventar ne ho pena, e duolo.
Incauta, etc.

SCENA OTTAVA.

FEDRA, TESEO.

Fed. **O** mio rossor, non oso
Articolar più voce
Nè rimirar la Suora mia tradita.
Tes. Chi sa? l'offesa, e 'l torto
Dal suo core m'han tolto, e a te mi cesse.
Fed. Credi, che da ver dica? ha favellato
Lo sdegno in lei, la gelosia, il furore;
Aspetta che favelli un dì l'amore.
Tes. Sordo sarò qual'aspe ad ogni incanto.
Fed. Come potrai dal pianto
Difenderti?
Tes. Il mio petto è di diamante.
Fed. Chi resister mai puote a Donna amante?
Tes. Occupata è già l'anima
Nell'amor tuo, più paventar non puoi.
Fed. Caro Teseo tem'io... di che mai temo?
Di te, della Germana e di me stessa
Ma in qualunque mia sorte
Sarai sempre 'l mio cor, l'anima mia
E se tua non sarò, sarò di morte.
Se viver non poss'io
Con te bell'Idol mio
Voglio spirar per te.
Allor comprenderai,
Che morta mi vedrai
Del cor la salda fè.
Se, etc.

SCENA NONA.

BACCO, SILENO, TESEO.

Bac. **T**eseo non dubitar, ama pur Fedra
Che tua sarà.
Tes. Ma tu chi sei?
Bac. Quel sono
Cui piacque di salvarti in questo lido
Dalla fremente orribile procella.
Tes. Tanto puote operar solo chi è Nume!
Bac. Son'io chi sono; altro saper non dei
Se non ch'amo Arianna, e mia la voglio.
Sil. Eccoc' in nuovo scoglio.
Tes. L'abbi.
Bac. Dunque la cedi?

Tes. E quanto lieto!

Bac. L'impegno osserva: e s'ella poi tentasse
Rinnovellar l'affetto?

Tes. D'ascoltarla neppure a te permetto.
O quante volte sentito avrai
Qualche augelletto che in mesti lai
L'ardor d'amore che in petto sente
A un faggio intorno spiegando v'è.
E in lui con note dal duol formate
Destar vorrebbe qualche pietate:
Ma sordo il faggio che non lo sente
Un solo accento poi dar non sa.
O, etc.

SCENA DECIMA.

BACCO, SILENO.

Sil. Come sì presto divenisti amante?

Bac. Tu sai che i Numi, a cui tutto è presente
La forza degli affetti
Sentono al primo istante.

Sil. Ma un domator de' popoli...

Bac. Chi regge
Un genio marziale ama più ch'altri.

Sil. Ah che in un forte core
Remora ad alte imprese è sempre amore.

SCENA UNDECIMA.

ARIANNA, BACCO, SILENO.

Bac. Vieni Arianna: hai con l'amante infido
Sfogata l'ira?

Ari. Non ancor, mi resta
A vendicarmi.

Bac. Ed in qual guisa?

Ari. Il core
La vendetta matura, ove lo sdegno
Con tutto il suo poter scuote la face.

Sil. Sai qual vendetta vuol? far seco pace.

Ari. Pace con un crudel?

Bac. Che a me ti cesse.

Ari. Cedermi a te? ma con qual dritto?

Bac. Eh cara
Pensa ad amarmi, esser tu mia già dei.

Ari. Ma dimmi, e tu chi sei?

Sil. Oh se il sapessi!

Bac. Quel che torti a' tuoi mali
Vorria, presso di cui non è che un'ombra
Il Regno di Minosse:
Che può tue forme belle
Far eterne, ed alzar sopra le stelle.

Tra gli astri splenderà
La tua gentil beltà
Se almeno un guardo sol mi volgerai
E se del rio dolor
Che per te soffre il cor pietate avrai.
Tra, etc.

SCENA DUODECIMA.

ARIANNA, SILENO.

Ari. Deh scuoprimi, o Sileno,
Di così forte Eroe la Patria, e 'l nome.

Sil. Egli a me vieta il dirlo.

Ari. È Prence, è Nume?

Sil. Altro da me non sai;
Ma da quel che dirò m'intenderai.

Nel Paese ove il Sol esce fuora
Migliaia d' Uomini
Col forte braccio
Fece in pezzi, abbattè, sconquassò.
Poco dopo veggendol l'Aurora
Su destrier nobile
In veste candida
Sulla sponda del Gange ei trionfò.
Nel, etc.

Ari. Che favellar è il tuo? meglio desio...

Sil. Di più scuoprir non posso, e no 'l degg'io.

Ari. Palesar non fia colpa il suo Signore
Che dice amarmi, e da me chiede amore.

Ma già scoperti
D'Amor' i crud' inganni
Gli aspri tormenti
E i dolorosi affanni
Ad uomo infido
Non voglio dar più fede,
E s'or nel petto
È libera quest'alma
Non ha diletto
Di perder più la calma
Per ottenerne
Così crudel mercede.
Ma, etc.

Sil. Se no 'l conosci ancora
Meglio lo scuoprirai da' suoi seguaci:
Tu intanto ascolta, e ben gli osserva, e taci.

Coro di Seguaci di Bacco.

Viva il forte, viva il grande
Vincitor dell' Indie dome.
Che d'intorno il suono spande
De' suoi fasti, e del suo nome.

Due del Coro Quel che primo mari incogniti

Due altri Nuovi fiumi, e lidi inospiti
Con coraggio insuperabile

Tutti Vide, scorse, ed iscuoprì.

Due del Coro Quel che l' indomite

Tigri d' Ircania,
Ed i terribili
Forti Leoni
Con invincibile
E formidabile
Braccio atterrò.

Due altri del Coro.

Quel che all'olmo la vite in stretto nodo
Pronuba accoppia, e i pampini feconda:
E con ricca vendemmia al Villanello
Le fatiche compensa, e 'l cor ricrea
Quello che vinse con eterne lodi
La terra, il mare, i mostri in strani modi.

Tutti Viva dell' Indie
Viva de' mari
Viva de' mostri
Il domator.

Quattro del Coro Viva dell'olmo,
E della vite
L'almo fecondo
Sostenitor.

Viva, etc.

PARTE SECONDA

SCENA PRIMA.

ARIANNA, FEDRA.

Ari. Invan mi fuggi:*Fed.* O Dio mi lascia; indegna
Di mirar mi confesso il tuo sembiante.
So conoscer mio fallo, e detestarlo:
Ma non posso dimen di non amarlo.*Ari.* Cotanto ardisci?*Fed.* E che dir deggio? incolpa
L'influsso rio di qualche stella avversa.*Ari.* Sapevi pur, che destinata sposa
A Teseo m'era.*Fed.* Il seppi, mi difesiDall'accesso desio sin che potei.
Ma che prò? le lusinghe, i vezzi, e l'arti
Di quel, dirlo conviene, amabil volto
Ogni ragion m'han tolto.*Ari.* Sò, che l'infido il genio tuo sedusse.*Fed.* I primi semi ei sparse
Della mia infedeltà; ma il mio volere
Se ne fece poi gloria, indi piacere.Non è colpa del mio core,
Ma delitto è sol d'amore
Se t'offendo,E mi rendo a te infedele.
Deh perdona il fallo mio:
Ch'è tormento assai più rio
Il sentir che mi condanni
D'ogni affanno più crudele.

Non, etc.

SCENA SECONDA.

TESEO, ARIANNA.

Tes. Arianna.*Ari.* Ancor vieni a me dinante?*Tes.* Teco a gioir men vegno
Del tuo novello amante.*Ari.* Tanto t'inoltri? Mi dilleggi ancora?*Tes.* Arde per te d'amor, qual non so dirti
Gran Prence, o Nume.*Ari.* E come, e donde il sai?*Tes.* Perch'ei suo cor m'aperse, e a me ti chiese.*Ari.* Tu allor che rispondesti?*Tes.* Al suo disegno
Con gioja corrisposi.*Ari.* Ah, sposo indegno.Tu dispor di mie voglie? in questa guisa
Doppiamente tradita, e vilipesa
La figlia di Minosse?*Tes.* In che t'offendo?

Un'amante ti tolsi, un te ne rendo.

Ari. Così, così mi tratti?Non fui quell'io, che la tua Patria sciolsi
Dal gravoso tributo! e che ti tolsi
Con l'arte mia dal Minotauro orrendo!
Crudel, da te ingannata, ah non lo sai
Per abbracciarti Sposo
Il Regno, e sino il Padre abbandonai.*Tes.* N'hò gran dolor, ma...*Ari.* Che? Teseo adoratoRitorna al seno mio, senza te moro.
Eccomi a te prostrata. Il tuo abbandono
Più mi pesa che morte,
Che Padre, Patria, e Trono,
Deh ritorn'al mio seno:
E se mi nieghi amore
Come tu vuoi, teco mi guida almeno.

Come mi puoi

Vedermi piangere
Senza che frangere

Il cor ti senta?

Come mai spenta

È in te pietà?

Morta mi vuoi?

Crudel m'esanima.

Tolgi a quest'anima

La pena amara;

Che da te cara

La morte avrà.

Come, etc.

SCENA TERZA.

BACCO, SILENO, ARIANNA, TESEO.

Bac. È questa la vendetta
Che fai di lui che traditore appelli?
L'odio quest'è, che senso tal mostronne
Il tuo tradito cor?*Sil.* Credete a donne.*Ari.* (O mio scorno, e vergogna!)*Tes.* Io n'ho pietade.*Ari.* Pietà, crudel, dopo che m'hai tradita,
Vilipesa, schernita.*Bac.* T'accheta, o bella: è il mal senza riparo.*Ari.* Senza riparo? come? ei di che teme?
Mio sposo esser non può?*Sil.* Questo le preme.*Tes.* Confesso, e con rossor, che a te degg'io
Gloria, consiglio, e libertade, e vita.

Tutto farei per te, ma l'amor mio...

Ari. Ma non mi amasti? e promettesti il core?*Tes.* Gratitudine fu, ma non amore.*Ari.* E la fede di sposo?*Tes.* O, questi è il mioFallo maggior, non t'adirar s'io il dico,
Ma Fedra non avea veduta ancora.

E che rammento adesso
 De' miei casi la serie? Io senza lei
 Morir dovea; che avrebbe a te giovato
 La morte mia? Meglio non è ch'io viva?
 E senza più querele,
 Ch'io resti a Fedra sposo
 E ad Arianna ancor servo fedele?
 Conosco il mio fallo,
 E chiedo perdono:
 Se indegno ne sono
 Domando pietà.
 Se brami ch'io pianga
 Di pianger prometto:
 Ma lascia al mio affetto
 La sua libertà.
 Conosco, etc.

SCENA QUARTA.

ARIANNA, BACCO, SILENO.

Bac. Possibile, Arianna
 'Che veder non ti possa alfin placata?
Ari. Non si può, non amante, e disprezzata.
Bac. E all'amor mio nulla tu pensi?
Ari. Nulla.
Bac. Non mi dicesti pria
 Di non amar più mai quell'incostante?
Ari. Pensier di Donna amante
 È come flutto in mar, ch'or parte, or torna.
Bac. Io t'amerò fedele!
Ari. Eh, s'Uom pur sei
 Dispensar non ti puoi dal suo costume.
Bac. Ma, s'io mi fossi un Nume?
Ari. Ah, per pietade
 Non mi schernir. Mi lascia
 Nella mia doglia acerba, e dispietata.
 Sento svellerm' il cor; son disperata.
 Spero di vendicarmi,
 E forse d'oltraggiarmi
 L'empio si pentirà.
 E per suo grave affanno
 Vedrà qual fiero danno
 Arrech' infedeltà.
 Spero, etc.

SCENA QUINTA.

BACCO, SILENO.

Bac. Qual mai gran doglia entro del petto aduna?
Sil. E rallegrarla tu, Signor, non puoi?
Bac. Come?
Sil. L'invada il tuo divin furore!
Bac. Ad altro penso.
Sil. Il so; trarla vorresti
 A Tebe teco, o a Nisa.
Bac. Non bene appaga Palma
 Piacer d'amore da rigor forzato.
Sil. Di gusto non son'io sì delicato.
Bac. Come mai ti compiacci
 D'un volto, che sdegnoso
 Bienco ti guardi, e non ti sia pietoso?
 Nave che solca
 Profondo mare

Se la molesta
 Cruda tempesta
 Al fine scorgesi
 A naufragar.
 Così un'amante
 Benchè costante
 Se prova irata
 Bellezz'amata
 Mai calma placida
 Non può sperar.
 Nave, etc.

SCENA SESTA.

FEDRA, TESEO.

Fed. Stelle voi, che reggete
 Le vicende de' miseri mortali,
 Dite, s'hanno i miei mali
 Termine alcuno, o pur rimedio ancora:
 Ma temo che il destin voglia ch'io mora.
Tes. Idolo mio stà lieta.
 La fortezza del cor vincerà alfine
 Un'ostinato, un disperato amor.
Fed. Arianna resiste.
Tes. Io più di lei.
Fed. Han gran forza le lagrime: una stilla
 Che a lungo cade, anche un macigno spezza.
Tes. Non sai dell'alma mia l'alta fermezza.
 Non è sì forte
 La quercia al vento
 E non resiste
 Superbo scoglio
 Agli urti, all'onte
 D'irato mar.
 Qual' il mio core
 D'ardor ripieno
 Non ha timore
 Di venir meno
 Te in adorar.
 Non, etc.

SCENA SETTIMA.

BACCO, FEDRA, TESEO.

Bac. Teseo, tempo è che siamo ambi felici.
Tes. Lo voglia il Ciel; ma come esser ciò puote?
Bac. Mercè dell'opra mia.
Tes. Si può saper chi sei?
Bac. Se no 'l sapesti, ora saprai chi io sia.

SCENA OTTAVA.

Coro di Villanelle, Bessaridi, Satiri, e Fauni.

Due Bessaridi Satiretti
 Lascivetti,
Due Satiri Villanelle
 Furfantelle
Tutti quattro Applaudiamo al Dio Lenèo.
 CORO
 Viva viva Tionèo
 Semelèo
 Bessarèo

E la bella ch'egli adora
Or di lui s'accenda il cor.
Due del Coro Qual nebbia t'appanna
Incaut' Arianna?
Or s'apra in te il lume
Conosci quel Nume
Per te tutto amor.

CORO

Viva viva Tionèo
Semelèo
Bessarèo
E la bella ch'egli adora
Or di lui s'accenda il cor.

Due del Coro Pietà non si niega
A Nume che priega
Ben merta sua fede
In dolce mercede
Reciproco ardor.

Due Bessaridi Satiretti
Lascivetti,

Due Satiri Villanelle
Furfantelle

Tutti quattro Applaudiamo al Dio Lenèo.

CORO

Viva viva Tionèo
Semeleo
Bessarèo
E la bella ch'egli adora
Or di lui s'accenda il cor.

Fed. Che mai sentiam?

Tes. A te mi prostro, o Nume,
Figlio di Giove, e vincitor degl' Indi.

Fed. O Germana felice
Per sì grande amator! Vieni, di queste
Gioje a goder, e omai
Sgombrin dall'alma tua doglie moleste.
Lascia che più languir
Cessi dentro al tuo sen
D'affanno il cor ripien
Di palpitar.

Se Amor già fù crudel
All'alma tua fedel,
Ora per te vicende
Ei vuol cangiar.

Lascia, etc.

Bac. Viene appunto Arianna.

SCENA NONA.

ARIANNA, BACCO, FEDRA, TESEO.

Ari. Qual forza ignota a ritornar mi tragge?

Tes. QA riconoscer vieni
Bella, il grande Amator, divina prole
Di Semele e di Giove.

Fed. Bacco, il Nume Tebano.

Ari. Degna non son d'un tanto onor sovrano.
Ma chi fede ne fà?

Bac. L'opre che miri.

Volgi il guardo d'intorno.

Ari. Ah, che vegg'io?

Queste campagne inabitate, ed erme
Ecco di viti popolarsi.

Tes. Il Fiume
Di rubicondo umor corre spumante.

Fed. E le selvagge piante
Di pampini, e racemi il crine ornarsi.

Ari. E le frutta mature
Spuntar dai dumi in frà la selva sparsi.

Latte, e mele ecco vegg'io
A sudar le querce annose;
Germogliar giacinti, e rose
D'improvviso al colle intorno.

Un sussurro, un mormorio
D'augelletti in queste fronde
Sento, e dolce a quel risponde
D'Amadriadi un coro adorno.

Latte, etc.

SCENA ULTIMA.

SILENO e tutti gli altri.

Sil. Signor, questa corona
Venere invia, perchè tu l'offra in dono
Alla bella Arianna.

Ari. Di tanto onore io degna?

Bac. In sul bel crine
Io te la pongo, o mio adorato bene.
Rendi alla Dea di Gnido
Grazie, che al tuo gran merto
Sì raro fregio, e a tua beltà destina.

Sil. Or sì che a te mi prostro
Quale a mia potentissima Regina.

Fed. O bella sorte!

Tes. O quanto son contento!

Ari. Qual mai diversa or sento
L'anima mia da quel che fù! dal core
Il duol spartì; m'infiamma
Un certo nuovo ardor che più non sente
Di basso affetto, e di terren desio.
Sopra di me m'innalzo,
E quasi il suolo obbligo.

Che dolce foco in petto
Oltre l'usato io sento
Che invece di tormento
Gioja mi dà, e diletto
E mi consola.

E se d'un vivo ardore
Sento quest'alma piena;
Desio, ma senza pena:
Amo, ma dal mio core
Il duol s'involò.

Che, etc.

Tes. Dunque non m'odi più?

Fed. Dunque...

Ari. Il mio petto

Or capace non è che di diletto.

Tes. Sperar poss'io che a te discaro il nodo
Non sia anco di Fedra?

Ari. Anzi a me caro, e 'l bramo.

Fed. Generosa Germana.

Bac. Anche di me ti caglia.

Ari. Amato Nume

Perdona, se sì tarda a tue richieste

Risposi: in noi mortali

Sai quanto il velo degli affetti, toglie

Il vero ben, poter scuoprire all'alme.

Or mercè d'un tuo raggio
 Che penetrommi il cor, di cui m'accendo
 A te, Nume immortal, pronta mi rendo.

Bac. Ecco la destra amata Sposa.

Ari. O quanto

Caro Sposo m'innalzi!

Fed. Aveva il Destino

Scritto nel Ciel la tua sì gran ventura.

Tes. Or più che mai contento

Con Fedra l'alma mia volo ad Atene.

Bac. Adorata Arianna, il don conserva

Dell'amorosa Diva.

Tempo verrà che dopo il Regno in terra

Questa corona istessa

T'ornerà il crine in Cielo;

E con forme più belle

Si cangeran le gemme in tante stelle.

Tesco Grande e possente

Fedra ^{a 2)} Nume Lièò

Di Mostri, e vortici

Di Terre, e d'Uomini

Soggiogator

Tuo fausto guardo

Sopra noi stendasi

E tua bontade

Applauda a' giubili

Del nostro cor.

CORO

Serto di stelle lucid

Ad Arianna cinga

Le tempie illustri e nobili

Che con eterno lume

Folgoreggiar si veda.

Tes. D'un sì gran Nume, e così eccelsa Diva

Stringa Imenèò la maestade e 'l bello.

Sil. E de' Figli, e Nipoti in lungo giro

Celebri i fasti la ventura etade.

Fed.

E di più popoli

Concordi cantici

Al suon festeggino

De loro Nomi

Annoverati

Fra Semidei.

CORO

Viva Bacco vincitore,

E de' Cieli in almo onore

Arianna, e i Figli suoi.

Viva pur viva Lièò

Viva il Nume Bessarèò

Gloria al Gange, e gioja a noi.

I N D I C E

Sinfonia *Pag.* 1

PARTE PRIMA.

Coro di marinari (Introduzione).	9
Scena prima. Teseo, Fedra	14
" seconda. Teseo	20
" terza. Bacco, Sileno. Coro di Bessaridi, Fauni e Satiri	26
" quarta } Arianna, poi Bacco e Sileno	38
" quinta }	
" sesta } Teseo, Fedra: Arianna e Bacco in disparte	63
" settima }	
" ottava. Fedra, Teseo	70
" nona. Bacco, Sileno, Teseo	75
" decima. Bacco, Sileno	81
" undecima. Arianna, Bacco, Sileno.	82
" dodicesima. Arianna, Sileno. Coro di Seguaci di Bacco.	87

PARTE SECONDA.

Scena prima. Arianna, Fedra.	113
" seconda. Teseo, Arianna	119
" terza. Bacco, Sileno, Arianna, Teseo	127
" quarta. Arianna, Bacco, Sileno.	131
" quinta. Bacco, Sileno	136
" sesta. Fedra, Teseo.	141
" settima. Bacco, Fedra, Teseo	148
" ottava. Coro di Villanelle, Bessaridi, Satiri e Fauni. Fedra, Teseo e Bacco.	149
" nona. Arianna e detti	169
" ultima. Sileno e tutti gli altri. Coro.	176

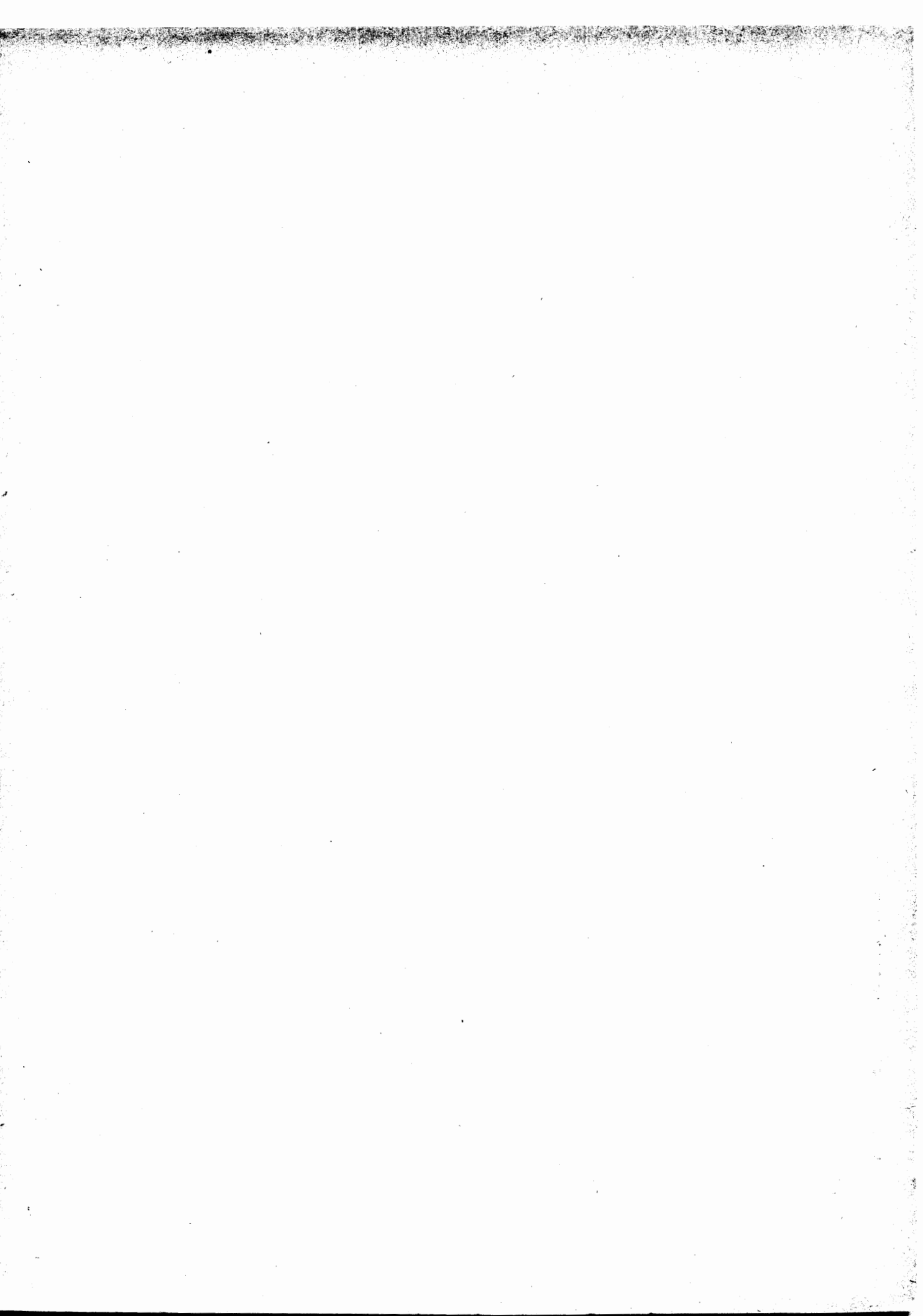

ARIANNA

Intreccio scenico musicale

di

BENEDETTO MARCELLO

Nob. Ven.

1727

Trascrizione di

OSCAR CHILESOTTI

SINFONIA

PRESTO

Proprietà Ricordi

n. 50359 n.

Tutti i diritti d'esecuzione, rappresentazione, riproduzione, traduzione e trascrizione sono riservati.

PARTE PRIMA

Spiaggia di mare con padiglione socchiuso. Navi alla spiaggia.

PRESTO

CORO DI MARINARI

Tenori

Bassi

Sù noc - -

Sù

PRESTO

Che del mare del

Che del mare del

-chie-ri scio-gliamo le ve-le, le ve-le che del mare del

noc - - chie-ri scio-gliamo le ve-le che del mare del

ma-re pla-cata è già l'on-da, già l'on - - - da, pla-ca - -

ma-re pla-cata è già l'on - - - da, che del

ma-re pla-cata è già l'on - - - da, che del

ma-re pla-cata è già l'on - - - da , che del

f

- ta è già l'on-da, pla - ca - ta è già l'on - - - -

ma-re pla - ca - ta, pla - ca-ta..... è già l'on - - - -

ma-re pla - ca-ta è già l'onda, pla-ca-ta, pla - ca-ta è già l'on - -

ma-re pla - ca-ta è già l'onda, pla-ca - - ta è già l'on - -

- da,
- da,
- da, di - le - -
- da, di - legato o - gni

or ne in - - vi - - ta
or ne invi - ta a par - tir dal - la spon - da
- gua - to
nembo cru - de - le

or ne invi-ta a par-tir dal-la sponda, a par -

or ne in - vi - ta, or ne in - vi - ta

or ne invi.ta a par-tir dal-la sponda or ne in - vi - ta

or ne in - vi - ta a par -

-tir, or ne in - vi - ta a par - tir dalla

dal - la sponda, a par - tir dalla

dal - la sponda. a par - tir

-tir, or ne in - vi - ta dal - la sponda

The piano accompaniment continues with similar rhythmic patterns, ending with a double bar line and repeat signs.

spon - - - da, a par - tir dalla spon - da, or ne in -
 spon - - - da, a par - tir dalla spon - da, or ne in -
 or ne invita a par - tir dalla spon - da, a par - tir dalla spon - da, or ne in -
 or ne invita a par - tir dalla spon - da, a par - tir dalla spon - da, or ne in -

- vi - ta a par - tir dal - la spon - da, a par - tir dal - la spon - da .
 - vi - ta a par - tir dal - la spon - da, a par - tir dal - la spon - da .
 - vi - ta a par - tir dal - la spon - da, a par - tir dal - la spon - da .
 - vi - ta a par - tir dal - la spon - da, a par - tir dal - la spon - da .

SCENA PRIMA

TESEO, FEDRA

TESEO

Fedra, il tempo quest'è; di gigli e ro-se a_dorna il crin l'aurora, ne guida il

FEDRA

so-le, e ne precorre i passi. Ahimè! che da me stessa io mi di-vi-do.

TES.

Guarda, se non t'af-fret-ti, di non pianger per sempre un tal momento.

FED.

In questo lido so-lita-rio ed ermo dovrò lasciar la mia ger-mana? e te-co fug-

TES. FED.

-gir? e lunge andar dagli occhi suoi? E nullamen se sposo tuo mi vuoi Permetti,o

TES.

Di-o, che un bacio almen le porga. Come? s'ella si desta dal grato sonno in

T
 FED.
 cui riposa e giace quando n'andrem più mai soliesi curi? Mi si conceda un solo

F
 TES.
 guardo, e poi tosto partiam: la vedi in sulle piume giacer negletta:

T
 e con la bianca de_stra e colla guancia ebur_na, cui tu sola al par va_i, de'

T
 FED. TES.
 lini il bel candor vin - cer d'assa_i. Dal padigion la veggo: Ah! non de_

T
 FED. TES. FED.
 -starla. Addio, germana: piano, il ciel t'assista. Parto! quando saprai ch'io t'ho tra_

F
 _di_ta ti prego per pie_tà perdo_na il fai_lo. Dormi, nè fia ch'io

F
 vegga il tuo do_lo_re, e del nostro destino in colpa a_more.

LENTO

(3)

(4)

p

f

p

f

p

f

p

f

p

f

p

FEDRA

Sò..... quan-to pian - ge - - ra - i quan -

p

- do... vedrai... par - ti - to coluiche t'ha....tra-di-to con tantain.

p

F

- fe - del - tà, vedrai par - ti - to, t'ha tradi - to..... con tan - ta in - fe - del -

F

- tà. Sò.... quan - to

F

pian - ge - - ra - i quan - do.... ve - drai..... par - ti - -

F

- to co - lui che t'ha - tra - di - to con tanta in - fe - del -

F

tr

-tà, vedrai parti to, t'ha tra - di to..... con tan - ta in - fe - del - tà,

F

tr *tr* *tr*

piange - - ra i quando ve - dra i, ve - drai par - ti - to co -

F

tr

- lui che t'ha tradi to, t'ha tra - di to..... con tan - ta in - fe - del - tà.

tr *tr* *tr*

f *p* *f* *p*

p *f* *p* *p*

E più....quan - do sa - pra - i ch'io.... quel-la,..

..... quel-la fu - i che il tol - se a-gli occhi tuo -

- i e parte e se - co và, che il tol - se a - gli occhi

tu - i e par -

- - - - te e se - - co và.....

SCENA SECONDA

TESEO

TESEO

Qual mai gran pe-na a un cor dover a forza di chi non puote amar fingersi a

T

- mante! Ma pur al fin non mi vedrò più al fianco quel volto a me no-

T

-io-so: con l'adora-ta Fedra andrò lonta-no. Freme-rà A-ri-an-na, ma il

T

suon de'suoi la-menti ch'io non u-drò disperderan-no i venti.

PRESTO

TES.

Se ap-pa-gar vo-lesse il cie-lo le que-re - le...

T ... degli aman-ti, quanti, quanti vi-bre-ria dal -

T - l'alto i fulmini con-tro noi.... di..... sdegno arma-to, di....

T sde_gno ar_ma -

T to, di sdegno ar_ma_to, di sde - gno ar -

T - ma - to, di sdegno arma_to.

T Se ap_pa - gar vo_lesse il cie_lo le que_re - le

The fourth system begins a new vocal phrase with the lyrics "Se ap_pa - gar vo_lesse il cie_lo le que_re - le". The piano accompaniment continues with its characteristic rhythmic accompaniment.

T ... degli amanti, quanti, quanti vi - bre-ria dal -

T - l'al-to ful - mi-ni con-tro noi di..... sdegno ar-ma-to, di.....

T sde- gno ar- ma -

T - to, di sdegno ar- ma-to, di sde - gno ar -

T
- ma - - to, di sde - gno ar - ma - to.

TES.

Ma di

T
ra.do eiscaglia il te - lo, benchè spes.so ne mi - nacci,

ALLEGRO

T *p*

Poi con fac.cia tut .ta luce e pien di giu.bi.lo s'a-pre a noi va -

ALLEGRO

p

tr

T

- - go e pla.ca - - to, s'a - pre a noi va - go e pla.ca - -

T

- to, poi con facciatutta lucepiendi giubil) s'aprea noi va -

tr

T

- - goeplaca - - to,s'a - prea noi va - go e pla.ca - - - to.

tr

SCENA TERZA

Bacco, Sileno dall'altra parte della spiaggia. Coro di Bessaridi, Fauni e Satiri.

BACCO

A terra, a ter-ra, a ristorarsi alquanto fer-mianc'in quest'are-na,

B

già ne invi-tò da lun-gi il va-go or-ror dell'i-so-let-ta a-me-na.

ALLEGRO

CORO DI SATIRI

Eb-bre Bes-sa-ri-di, e Fau-ni e Sa-ti-ri, e

Eb-bre Bes-sa-ri-di, e Fau-ni e Sa-ti-ri, e

Fauni e Sa - ti - ri suona - te cembali

Fauni e Sa - ti - ri suona - te cembali

arpeggio

Cembalo solo

e trombe, e trombe, e trombe, e trombe e timpani,

e trombe, e trombe, e trombe, e trombe e timpani.

V. ni
Rizz.

Trombe

Timpani *tr*

v. lo

suonate cembali, cembali trombee

suonate cembali, cembali trombee

Timp.

Cembalo solo

Tutti

tim-pani, Or che qui ar -

tim-pani, Or che qui ar -

Cembalo Tutti

- ri - - va con lie - to vi - - va

- ri - - va con lie - to vi - - va il do-ma -

il domato - - - re dell'O-ri-en - - - te, dell'O-ri-en -

- to - - re dell'O-ri-en - - - te, il doma - to-re dell'O-ri-en -

- te: Viva, vi - va, viva, vi - va il doma - to - - re dell'O - ri -

- te: Viva, vi - va, viva, vi - va il domato - - re dell'O - ri - en - -

- en - - - te, dell'O - ri - en - te.

- te, il domato - re dell'O - ri - en - te.

DUE BESSARIDI

Mi -

Mi -

- ra - te - lo che scen - de dal car - ro d'or che

- ra - te - lo che scen - de dal car - ro d'or che

splen - de e poi le ti - gri

splen - de e poi le ti - gri

sciol - te, e poi le ti - gri

sciol - te, e poi le ti - gri

sciol - te l'a - sta e' l tir - so trat - tar con man

sciol - te l'a - sta e' l tir - so trat - tar con man

pos - - sen - - te, l'asta e' l tir - so trattar con

pos - - sen - - te, l'asta e' l tir - so trattar con

man pos - - sen - - te.

man pos - - sen - - te.

ALLEGRO

DUE FAUNI

Mi - ra - te qual si smal.ta..... di ro - se, gigli e cal - ta..... e

Mi - ra - te qual si smal.ta..... di ro - se, gigli e cal - ta..... e

ALLEGRO *tr* *tr* *tr* *tr*

tutto ame.no ri - de..... al - l'appa - rir del Nu.me.... il suol repen - te, il

tutto ame.no ri - de..... al - l'appa - rir del Nu.me... il suol repen - te, il suol, il

tr *tr* *tr* *tr* *tr*

suolre - pen - te, e tutto ame.no ri - de..... il suol re - pen - te.

suolre - pen - te, il suol, il suol re - pen - te.

tr

CORO di SATIRI, BESSARIDI E FAUNI.

Eb - bre Bes - sa - - ri - di, e Fau - ni e Sa - ti - ri, e

Eb - bre Bes - sa - - ri - di, e Fau - ni e Sa - ti - ri, e

Eb - bre Bes - sa - - ri - di, e Fau - ni e Sa - ti - ri, e

Eb - bre Bes - sa - - ri - di, e Fau - ni e Sa - ti - ri, e

Fau - ni e Sa - ti - ri Suona - te cemba - li

Fau - ni e Sa - ti - ri Suona - te cemba - li

Fau - ni e Sa - ti - ri Suona - te cemba - li

Fau - ni e Sa - ti - ri Suona - te cemba - li

e trombe, e trombe e timpani,
 e trombe, e trombe e timpani,
 e trombe, e trombe, e trombe e timpani,
 e trombe, e trombe, e trombe e timpani, *vni pizz.*

Trombe
 Tutti *vla*
 Timpani

Suonate cembali, cembali trombee
 Suonate cembali, cembali trombee
 Suonate cembali, cembali trombee
 Suonate cembali, cembali trombee

Cembalo solo
 Tutti

tim-pani, or che qui ar -

tim-pani, or che qui ar -

tim-pani, or che qui ar -

tim-pani, or che qui ar -

Cembalo

- ri - va con lie - to vi - va

- ri - va con lie - to vi - va

Bassi I.
- ri - va con lie - to vi - va il domato - -

Bassi II.
- ri - va con lie - to vi - va il doma-to - - redell'O-ri.

viva,vi-va, viva,vi-va
 viva,vi-va, viva,vi-va
 Tenori
 - re dell'O-ri-en - - - te,dell'O-ri-en - te, viva,vi-va, viva,
 Bassi tutti
 - en - - - te,il doma-to-re dell'O-ri-en - te, viva,vi-va, viva,

il doma-to - - - re dell'O-ri-en - - - te,il doma-to-re dell'O-ri -
 il doma-to - - - e dell'O-ri - en - - - te,dell'O-ri -
 vi-va il doma-to-re dell'O-ri -
 vi-va il doma-to-re dell'O-ri -

- en - te, viva, vi-va, viva,viva il do.ma - to - - re dell'O-ri-
 - en - te, viva,vi-va, viva,vi-va il doma.to - -
 - en - te, viva, viva,vi-va
 en - te, viva, vi-va
 - en - - - te,il doma - to-re dell'O-ri-en - te.
 - re dell'O-ri-en - - - te,dell'O-ri-en - te.
 il doma - to-re dell'O-ri-en - te.
 il doma - to-re dell'O-ri-en - te.

SCENA QUARTA E QUINTA

ARIANNA, BACCO E SILENO

ARIANNA

Qual suo no strepi - to - so mi toglie al sonno? e che sa -

- ra? ma do - ve è Fedra, la germana? co - me! dal fianco mio ta - ci - ta e

cheta si tolse? è gi - ta forse al le - gno. Dov'è Te - se - o? ah! ge - lo - si - a,

come fuor del do - ve - re e a mio di - spetto tenti d'entrarmi in petto! Ma, ohimè,

che sciolto il pi - no a gonfie ve - le ir - ne già veggio Te - se - o, Fedra, o

BACCO

Di - o, non v'è chi mi ri - sponda. Germana... s - poso... Al - ta ven - tu - ra è questa.

ARI. SILENO ARI.

Mi-sera, o-gn'uno è sordo al par dell'onda. Temo che gridi invan. Così mi

A

lasci sposo crude! do-ve ne va-i? che forse-m'abban-do-ni? ah! spie-to, e tal si

A BAC.

la-scia del regnante di Cre-ta l'augusta prole? È Fedra, od A-fi-an-na?

ARI. BAC. ARI.

Con la sorella mi-a ten fuggi in-graio! Mi fa pietà: Infe-li-ce, deh! che farò qui

A

sola in fra gli orrori d'una ter-ra de-ser-ta? ah! meglio fi-a che fi-niscan que-

A BAC.

-s'onde con la mia vi-ta an-cor la pe-na mi-a. Ferma: che tenti?

B ARI.

Principessa, vi-vi, e da mespera a-i-ta. Ahi, che per me ogni spene, misera,

A

BAC. ARI.

è già spari - ta. Al mio po - ter tutto ubbi di - sce. Chiedi. Che

A

BAC. ARI.

chiederti pos - sio, se non che torni Teseo l'infì - do? 'tese - o? E - gli mi diede la fè di

A

BAC.

sposo, ed o - ra con Fedra fugge in su vo - lante prora. Con Fedra a te ger -

B

ARI.

- mana? ed ancor l'ame re - sti? Non mai: ben di ve derlo io bramere - i

A

BAC. ARI.

sol per rimproverargli i torti suoi. S'altro non chiedi ec - colo traggo al lido. Veggiamlo

A

e se ciò fi - a, del suo de - litto fa - rò che a me ra - gion renda l'infì - do

PRESTO

8^a bassa.....:

BACCO

Re de' ven - - - - -

B

ti, de' ver - ti dal - le

B

ru - pi tue pro - fon - de, Re de' ven - ti, scu - ti l'on - de e di

B

tur - bi - ni stri - den - ti em - pi

B

l'a - ri - a a - gi - ta il mar, em - pi

R

l'a

B

ria a - - gita il mar. em - pi l'a - ri - a

B

a - - gi - ta, a - gita il mar.

tr

BAC.

Re de'

B
ven -

B
- - ti, de' ven - ti dal - le ru - pi tue pro -

B
- fon - de, re de' ven - ti, scuo - ti l'onde e di tur - bi - ni - stri -

B
- den - ti, e di tur - bi - ni - stri -

B
- den - ti em - pi l'a - ri - a

B

mar.....

B

a - gi - ta, a - gi - ta il mar.

f *tr*

p *f*

BACCO

E quel le - gno ch'io t'ad - di - to, ch'io t'ad - di - to qual

B par - ti da que - sto li - to trat - to a for - za

B dal tuo sde - gno..... qui ri - tor - ni a.....

B nau - fra - gar,.....

B

qui ri -

B

- tor - ni a nau - - - fra - - - gar,

B

trat - to a for - za dal tuo sde - gno.....

B

..... qui ri - tor - ni a nau - fra - gar,.....

B

qui ri - tor - ni a

B

nau - - fra - - gar.

p *f*

BAC.

Re de' ven

B

- ti, de' ven - ti dal - le

B

ru - pi tue pro - fon - de, Re de' ven - ti, scuoti l'on - de e di

B

tur - bi - ni stri - den - ti em - pi

B

l'a - ri - a a - gi - ta il mar, em - pi

B

l'a

B

ria a - - gita il mar, em - pi l'a - ri - a

B

a - - gi - ta, a - gita il mar.

The third system shows the piano accompaniment for the second system, featuring intricate arpeggiated patterns in the right hand and a steady bass line in the left hand.

The fourth system continues the piano accompaniment with similar arpeggiated textures and harmonic support.

BAC.

Re de'

B

ven -

B

- ti, de' ven - ti dal - le ru - pi tue pro -

B

- fon - de, re de' ven - ti, scu - ti l'onde di tur - bi - ni stri -

B

- den - ti, e di tur - bi - ni stri -

B

- den - ti em - pi l'a - ri - a

B
a - gi - ta il mar, em - pi l'a

B
ria a

B
- gita il mar, em - pi l'a - ri - a

B
a - gi - ta, a - gita il mar,

B
em - pi l'a - ri - a a - gi - ta il

B

mar,

B

a - gi - ta, a - gi - ta il mar.

ARIANNA

PRESTO

Ma che veggio, qual ne-ra procella in - sorge!

f *v^{llo}*

ur - la per o - gni

par - te l'insta-bi-le e le - mento;

Ah! vedi il pino, qual mai guerragli

A

fa l'i - ra de' venti! Ma già vol - ge la

A

pro - ra a questa sponda .

presto

A

Come sembra che vo - li! e come pre - sto! Forza del mio po -

BAC.

Vno 2do con 8va della V^{la} *Vno 1o uniss. colla V^{la}*

V^{llo} con 8va del 1o V^{no} *con 8va del 2do V^{no}*

B

SILENO ARI. BAC. ARI. BAC.

- te - re: Attendi il resto. Che più? Franger il legno. E il caro sposo? e puoi a -

B

ARI. BAC.

- mar - lo an - co - ra ? E la ca - ra germa - na? Quel - la che

(?)

B

t'odia, e col tuo sposo or fugge? Se n'hai pie-tà riedasi al mar la calma

B

ARI. BAC. b

e spiri al pi-no an-cor l'aura seconda. No, tornino alla sponda. E

B

ARI.

poi? E poi sfoga-to lo sdegno del mio cor contro l'in-grato, l'abborro, e l'abban-

A

BAC. ARI.

-do-no: Con tal fe-de ubbi-di-sco, e pa-go io so-no. Ec-co lo or-mai vi-

A

BAC.

-ci-no. Die-tro di que-sta ru-pe a-scon-diamci a goder del suo nau-

B

ARI. BAC.

-fragio. Oh! Dio! Non dubi-tar, salvo e si-cu-ro re-sterà l'uno e l'altra, io

B

SILENO

te lo giu-ro. O co-me di co-ste-i si presto è inna-mo-

s

- ra-to il mio si-gnore; dunque di Bacco anche trion-fa a - more.

ALLEGRO

SIL.

È più te - na - - - ce di vischio e re - - -

s

- te il cri - ne il guar - do, il

s

guardo il cri - ne d'una bel - tà, è più te - - -

s

- na - - - ce, te - - - na - - -

s

- ce di vi - schio e re - te il cri - ne il guar - do, è più te - na - ce d'u - na bel -

s

- tà; È più te-

s

- na - - - ce di vischioe re - - - te il

s

cri - ne il guardo, il guar.do il

cri - ne d'una bel.tà, è più te - - na - - ce,

s

te - - - na - - - ce di vi-schio e re-te....

s

..... il cri-ne il guardo,..... è più te - na - ce d'una bel -

s

-tà, il cri - ne il guar - do d'una bel - tà.

SIL. *ALLEGRO*

Fug-ge da quel - li ta - lor l'au - gel - lo, ma se da

s que - - sti un cor fia col - - to

s non fia mai sciolto, mai n'u - sci - ra,..... se un cor fia

s col - to non fia mai sciol - to, mai 'ne u - -

s - sci - - rà, mai ne u - - sci - - rà.

SCENA SESTA

63

TESEO E FEDRA

Arianna e Bacco in disparte.

TESEO

Miseri noi! L'abete è infranto, e l'onda entra per ogni parte e lo pro-

FEDRA

TES.

-fonda. Teseo, mio Teseo a i-ta. Non ti la-scio, mia vi-ta. Ma, qual por-

FED.

-tento il marglià tor-na in cal-ma. E a sormontar le a-re-ne la nave, che sdru-

TES.

FED.

-sci, ponte divie-ne. Siamo in salvo. Ma, o Di-o, che dirà la germana se avvista

TES.

fia di nostra fuga? A le-i direm che dalla sponda fu-ria ne trasse d'improvviso

T

ven-to. Quel che mi pe-sa è di do-ver pur an-co ri-ve-der-la con

FED.

pe-na e il frutto per-der de' tuoi dol-ci a-mo-ri. Quanto infe-li-ce io

TES.

nacqui! Non paven-tar: sa-prà addi-tarne il fa-to al-tro mezzo a fuggir.

ARIANNA

FEDRA ARI.

Oh scelle-ra-to! O Dio, che veggio! U-na re-al donzella tal s'abban-

A

-do-na in so-li-ta-ria ri-va? E tu, Fe-dra cru-de-le, a me ra-pi-sci chi e-ra

A

FED. ARI.

l'a-ni-ma mia? Quel che mi diede la mari-tal... sua fe-del! Che posso dir? Tu non ri-

A

-spon-di, ingrato? Hai sì tosto obbia-to il tuo do-ver, la mi-a pre-sta-ta ai ta, la fuga

A

TESEO

mi-a dal padre? A-ri-an-na ta-cheta: a temi-rendo pen-

T

FED. ARI.

-ti-to e fi-do. (Finge-rò.) (Son-morta.) Pen-ti-to? Sii pur

A

fi-do a quell'in-de-gna con cui fug-gi-sti: a lei ti la-scio van-ne,

A

TES.

tradi-tor men-zognero, da me lon-tan. Dic-esse almen da ve-ro.

ALLEGRO

p

f

tr

ARIANNA

In -

tr

A

cau.ta farfal.let - ta che scherza intorno allu . me, che scherza intorno allu me v'ac.

A

cende al fin le piume e per - de il vo - lō, v'ac.cen.de al fin le piume e per .

A

- de il vo - lo, e perde il vo - lo, v'ac - cen - de le piu - me e per -

A

- de il vo - lo, v'ac - cende al fin le piume e per - de il vo - lo, e perde il

A

vo - lo.

A

In.

A

- cau.ta far-fal-let - ta che scherza intorno al lu - me, che scherza intorno al lu-me v'ac-

A

- cende al fin le piume e per - de il vo - lo, v'ac-cende al fin le piume e per -

A

- de il vo - lo, e perde il vo - lo, la far - fal - letta

A

scherza e v'ac-cende incau - ta, scherza e accen-de le piu-me e per -

A

de il vo-lo, v'ac.cende al fin le piume e per - de il vo lo, e perde il

A

vo-lo, e perde il vo - - - lo.

ARI.

Un giorno t'uo i ra - i al foco anch'io scherza - i, al

A

foco anch'io scherzai e senza paven - tar, e senza paven - tar ne ho

A

pe - na e duo - lo, ne ho pena e duo - lo. Un gior - no de' tuoi

A

rai al fo - co anch'io scher - za - i e senza paven - tar, e senza paven -

A

- tar ne ho pe - na e duo - lo, ne ho pena e duo - - - lo.

SCENA OTTAVA

FEDRA, TESEO

FEDRA

O mio rossor! non o-so ar-ti.co-lar più vo.ce, nè ri.mirar la suora

TESEO

mia tradi.ta. Chi sa; l'offesa e'l torto dal suo co.re m'han tolto e a me ti

FED.

ces.se. Credi che da ver di.ca? Ha favel la.to lo sdegno in le.i, la gelo.

TES.

- si.a, il fu.ro.re: a spetta che fave! li un di l'a.more. Sor.do sa.rò qual'

FED. TES.

a.spe ad ogn'incanto. Come potrai dal pianto di fenderti? Il mio petto è di dia.

FED. TES.

- mante. Chi re.sister mai puote a donna amante? Occupata è già l'alma nell'amor'

FED.

T
 tu_o, più paventar non puoi. Caro Teseo tem'io,.. di che mai temo? di te, della ger-

F
 -mana, e di me stessa: ma in qualunque mia sor-te sarai sempre'l mio cor, l'anima

F
 mi-a, e se tua non sa-rò, e se tua non sa-rò, sa-rò di morte.

Un suon piu alto

(M) *LARGO*

FED.

Se

F

vi - ver non pos - s'io con te bel - l'i - dol mi - o vo - -

F

- glio spi - rar per te, per te, vo - glio spi - rar, vo - -

- glio spi - rar per te.

FED.

Se vi - ver non pos - s'io con

F

te bel - l'i - dol mio.... vo - gliospirar per te,.... vo - gliospi - rar

p

F

..... per te,.... voglio spi - rar,.... vo -

F

- gliospirar per te,..... vo - gliospirar per te, spi -

F

- rar per te.

f *p*

F

Al - lor com - pre - n - de - ra - i, che

F

mor - ta mi ve - dra - i, che mor - ta mi ve - dra - i, del cor la sal - da

F

fè, del cor la salda fè, com - pre - n - de - rai, allor che morta mi ve -

F

- dra - i del cor la sal - da fè, del cor la salda fè.

D. C. poi segue

SCENA NONA

75

BACCO, SILENO E TESEO

BACCO

TESEO

BAC.

Teseo, non dubitar: ama pur Fedra, che tua sarà. Ma tu chi sei? Quel sono cui

piacque di salvarti in questo li-do alla fremente or-ri-bi-le procella.

TES.

BAC.

Tanto potete operar solo chi è nume. Son io chi so - no: altro saper non dei se non

SILENO

TES.

BAC.

ch'amo Arianna, e mia la voglio. Eccoci in nuovo scogl'io. L'abbi. Dunque la

TES.

BAC.

ce-di? E quanto lie-to! L'impegno osserva: e s'ella poi tentas-se

TES.

ri-novel-lar l'affet-to? D'ascoltarla neppu-re a te pro-metto.

12/8

LARGO ASSAI

TES.

O quante

T

vol - te sen - ti - to a - vra - i qualche au - gel - let - to che in me - sti...

T

..... la - i l'ar - dor d'a - mo - re che in pet - to sente a un faggio in -

T
-tor-no spiegan-do va,..... spie-gan - - - - -

The first system of music features a vocal line (T) and piano accompaniment. The vocal line begins with a trill (tr) on the word 'va'. The piano accompaniment consists of a right-hand part with chords and a left-hand part with a simple bass line.

T
- - - - - do,spiegan-do va l'ardor..... dell'a-mo - -

T
- re che in pet-to sente a un faggio in - tor - no spiegan - do

T
va.

T

O quante

T

volte senti to a - vra.i qualche augelletto che in nesi..... la. i l'ardor d'a -

T

- mo.re che in pet - to sente a un fag-gio in tor.no spiegan - do va,.....

T

..... l'ardor d'a.

T *tr*
_ mo - re a un faggio in - torno, a un fag - gio in - tor - no spiegan - do

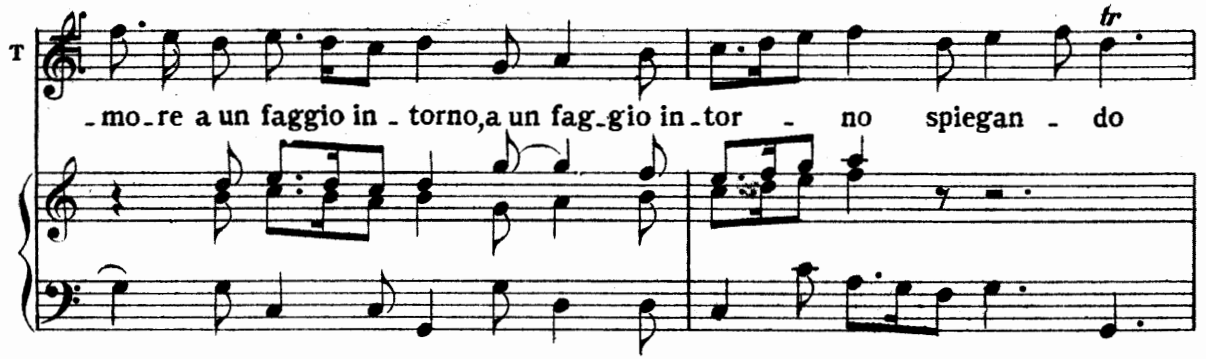

T
va, spiegan - do

T
va, spie - gan - do l'ardor.....

T
... d'amo - re spiegan - do va.

T
E in lui con no - te dal duol for - ma - te

T
de - star vor - reb - be qual - che pie - ta - te,

T
ma sor - do il fag - gio che non lo sen - te, che non lo sen - te un so - lo ac -

T
- cento poi dar non sa, un solo ac - cen - - - - to poi dar non

T
sa, un so - lo ac - cen - - - - to poi dar non sa.

SCENA DECIMA

BACCO, SILENO

SILENO

Co-me si pre-sto di-ve-ni-sti a-mante!

BACCO

Tu sai che i nu-mi, a cui tutto è presen-te, la for-za degli effe-ti

sen-sono in un i-stante. Ma un do-ma-tor di po-po-li!.. Chi

regge un ge-ni-o mar-ziale a-ma più ch'altri. Ah! Che in un for-te

co-re re-mo-ra ad alte im-pre-se è sempre a-mo-re.

SCENA UNDECIMA

ARIANNA, BACCO E SILENO

BACCO

ARI.

Vieni Arianna: hai con l'amante infi-do sfogata l'ira. Non ancor: mi

A

BAC. ARI.

resta a vendicarmi. Ed in qual guisa? Il co-re la vendetta matu-ra o ve lo

A

SII..

sdegno con tutto il suo po-ter scuote la fa-ce. Sai qual vendetta vuoi? far seco

S

ARI. BAC. ARI. BAC.

pace. Pace con un cru-del? Che ameti cesse. Ceder mi a te? ma con qual dritto? Eh,

B

ARI. SIL.

car, pensa ad amarmi, esser tu mia già dei. Ma dimmi e tu chi se-i? Oh! se il sa-

S

BAC. (mi o fa?)

- pessi! Quel che torti a tuoi mali vorri-a: presso di cui non è che un'ombra il,

B

tronodi Minosse, chi può tue forme belle far eterne ed alzar sopra le stelle.

3

ALLEGRO

p *f*

bl.

BAC.

Fra gli a-stri splen-de-rà la tua gen-til bel-tà se al-

v.^{la} all'ò.a

B

- me.no un guardo sol..... mi vol.ge - ra - - -

B

i, se al - me no un guardo sol mi vol -

B

- ge - ra - i. Fra gli a - stri

B

splen - de - rà.....

B

..... la tua gen - til bel - tà se al - me - no un guar do, un

B

guar - do sol..... mi vol - ge - ra - i, mi vol - ge -

f

R

- ra - - - - i, se al - me - no un guar - do, un

p

B

guar - do sol..... mi vol - ge - ra - i;

f *p*

f *bel.*

B

E se del rio do -

B

- lor che per te soffre il cor pie.tade a.vra - i,

B

pie.tade a - vra

B

- i, pie - tà del mio do - lor pietade a - vra - - - i.

SCENA DODICESIMA

ARIANNA E SILENO

ARIANNA

Deh scuoprimi o Si-le-no di co-sì for-te-ro-e la

A

SIL. ARI.

pa-tria, e'l no-me. E-gli a me vie-ta il dir-lo. E prence, è

A

SIL.

nume? Al-tro da me non sa-i, ma da quel che di-rò m'intende-ra i.

ALLEGRO

SIL.

Nel pa-e-se o-ve il sol e-sce fuo-ra

S

miglia-ia d'uomi - ni col for-te brac - cio fe - ce in pezzi, ab - bat -

S

- tè. sconquas - sò, ab - bat - tè, sconquassò, fe - ce in pez - zi, fe - ce in

S

pezzi, abbat - tè, sconquas - sò, scon - quas - sò.

S

Nel pa - ese ove il sol e - sce fuora, ove il sol e - sce fuo - -

S

- ra migliaia d'uo - mini col forte brac - cio fece in pezzi,

S

fece in pezzi, abbat - tè, sconquas - sò, fece in

S

pezzi, fe - ce in pezzi, abbat - tè, sconquas - sò, fe - ce in

S

pez - - zi, fece in pezzi, fe - ce in pezzi, abbat - tè, sconquas - sò,

S

scon - - quas - - sò.

SIL.

Po-co do-po veg - gendol l'au-ro-ra su destrier nobile in..

S

... veste can-dida sulla sponda del Gange ei tri - on - fò, ei trion - fò, ei trion -

S

- fò, sulla sponda del Gan - ge ei trion-fò, ei trion - fò, ei trion - fò.

ARI. SIL.

Che fa-vellar è il tu-o? Meglio de-sio. Di più scuoprir non posso e no'l deg-

S ARI.

-gi-o. Palesar non fia colpa il tuo signore che dice amarmi e da me chiede amore.

(I valori ritmici sono ridotti a metà.)

ARI.

Ma già scoperti d'a-mor i crud'inganni, gli a-spri tormenti e i

A

do-lo-rosi affanni ad uomo infi-do non voglio dar più fe-de;

A

ma già scoperti gl'in-ganni e i crudi af-fan-ni ad uomo infi-do non

A

voglio dar più fe-de, Ma già scoperti d'a-mor i crud'inganni

A

gli a-spri tormenti e i do-lo-rosi af-fanni ad uomo infi-do non

A

voglio dar più fede più fe-de, dar non vo -

A

glio ad uomo in fi do, non voglio dar più fede, sco perti i crudi in.

A

-ganni d'a mor e gli aspri af fanni ad uo mo in fi do non voglio dar più

A

fe de, ad uomo ad uomo in fi do non voglio dar più fe de, non

A

.... vo glio dar, non vo glio dar più fe de, ma non vo glio

A

dar, non vo - glio dar più fe - de, ad uomo ad uomo infi - do non

A

voglio dar più fe - de, non vo - glio dar, non vo - glio dar più fe - de.

v.la all'ottava *p* v.la all'ottava *p*

v.la all'ottava *p* v.la all'ottava *p*

ARI.

E s'or nel petto è li - be - ra quest'alma non ha di - letto di

A

per.der più la calma per ot - te.nerne co - sì crudel merce.de,

A

e s'or nel petto è li - bera quest'alma non ha di-letto di

A

per.der più la calma per ot - tener.ne co - sì crudel merce.de,

A

per ot.te.nerne co - sì cru.del merce - - - - de.

S¹L.

Se noi co - no - sci an - co - ra for - se lo scuopri - rai da' suoi se -

- gua - ci; tu in - tanto a - scol - ta, e ben li os ser - va e ta - ci.

Ten. **ALLEGRO**

C O R O

Bassi **SEGUACI DI BACCO** Viva il

ALLEGRO *tr* *tr* *tr* *tr* Viva il forte *tr*

Timp. Bassi Timp.

Viva il grande vin - ci -

Vi - va vi - va vin - ci - tor dell'In - die

grande vin - ci - tor dell'In - die do - -

vin - ci - tor dell'In - die do - -

Bassi Timp.

tor dell'In-die do - me, del - l'In - die, dell'In - die do - - me, vi - va,
do - - me, del - l'In - die, dell'Indie do - - me, vi - va,
- - - me, del - l'In - die, dell'In - die do - - me, vi - va,
- - - me, del - l'In - - die do - - me, vi - va,

tr *tr* *tr* *tr* *tr*

viva il forte il grande vin-ci - tor, vinci-tor del - l'In - die do - -
viva il forte il grande vin-ci - tor, vinci-tor del - l'Indie do - - -
viva il forte il grande vin-ci - tor, vinci-tor del - l'In - die do - -
viva il forte il grande vin-ci - tor, vinci-tor del - l'In - die do - -

tr *tr* *tr* *tr* *tr*

- me che d'intor - no
 - me che d'intor - no
 - me il
 - me il

il suo no span.de, il suo no span.de de' suoi fa - -
 il suo - no span.de, il suo - no span.de de' suoi
 suo - no span.de, il suo - no span.de de' suoi
 suo - no span.de, il suo - no span.de de' suoi

The second system continues the vocal and piano parts. The vocal lines are more active, with the piano accompaniment maintaining its complex texture and trills.

sti e del suo no - - me, de' suoi fa - - sti e del suo no - -

fasti e del suo nome, de' suoi fasti e del suo

fasti e del suo nome, de' suoi fasti e del suo

fasti e del suo nome, de' suoi fasti e del suo

tr *tr* *tr*

- me, che d'intorno il suo no spande de' suoi fasti e del suo no me, e del suo

nome, che d'intorno il suo no spande de' suoi fasti e del suo no - me, e del suo

nome, de' suoi fasti e del suo no - me, e del suo

nome, de' suoi fasti e del suo no - me, e del suo

Timp.

no - me.

no - me.

no - me.

no - me.

Timp.

Ten. I.

Ten. II. e li - di - no spiti

Bassi I. mon - di fiumi e li - di - no spiti

Bassi II. e ma - ri in - cogniti

Quel che primo e ma - ri in - cogniti

vi - de, scorse

Tutti vi - de, scorse

Tutti con coraggio insu - pe - ra - bile, insu - pe - ra - bile vi - de, scorse

con co - raggio in - su - pe - ra - bile vi - de, scorse

ed i - scuopri, scor - se, vide ed i - scuopri, ed i - scuopri.

ed i - scuopri, scor - se, vide, ed i - scuopri, ed i - scuopri.

ed i - scuopri, scorse, vi - de ed i - scuopri, ed i - scuopri.

ed i - scuopri, vi - de, scorse, scorse, vi - de ed i - scuopri, ed i - scuopri.

V¹a all'ott. bassa.

Bassi II.

Quel che le indomi - te ti - gri d'Ircani - a ed i terri - bi - li

Bⁱ. I.

con in - vin - ci - bi - le braccio atter -

forti le - o - ni e for - mi - da - bi - le braccio atter -

- rò; Quel che le ti - gri d'Ir - ca - nia in - domi - te con in - vin -

- rò; Quel che i le - o - ni for - ti e ter - ri - bi - li

- ci - bi - le braccio atter - ro, con in - vin -

con for - mi - da - bi - le braccio atter - rò,

- ci - bi - le braccio atter - rò.....

con for - mi - da - bi - le braccio atter - rò.....

Solo **LARGO**

Solo Quel ch'all'olmo la vi - te in stretto no - do pronuba accoppia e i pampi - ni fe -

 Quel ch'all'olmo la vi - te in stretto no - do e i pam - pi - ni fe -

LARGO

Pizz.

- con da, i pam - pini,..... i pam - pi - ni fe - con - da.

- con - da, i pam - pi - ni,..... i pam - pi - ni fe - con - da.

Altro solo
E con ricca vendemmia al villa - nel - lo il cor, il cor ricre -

E con ricca vendemmia al villa - nel - lo le fatiche compen - sa e il cor ricre -

- a. con eterne lo - di.... il ma - re.... e i

Il primo

- a. Quello che vinse con eterne lo - di.... la ter - ra.... e i

mo - stri in - stra - ni mo - di. la - ter - ra, il ma - re e i mo - stri in
 mostri in - stra - ni mo - di. la - ter - ra, il ma - re e i mostri in - stra -

ALLEGRO
 strani mo - di.
 - ni mo - di. *ALLEGRO*

Vi - va, vi - va del - l'In - die, vi - va, vi - va de'
 Vi - va, vi - va del - l'In - die, vi - va, vi - va de'
 Vi - va, vi - va del - l'In - die, vi - va, vi - va de'
 Vi - va, vi - va del - l'In - die, vi - va, vi - va de'

ma - ri, vi - va, vi - va de' mo - stri il do - ma - tor,..... il

ma - ri, vi - va, vi - va de' mo - stri il do - ma - tor,... il

ma - ri, vi - va, vi - va de' mo - stri il do - ma - tor, il

ma - ri, vi - va, vi - va de' mo - stri il do - ma - tor, il

do - ma - tor, del - l'Indie, de' mari, de' mostri, dell'Indie, de' mari, de'

do - ma - tor, del - l'Indie, de' mari, de' mostri, dell'Indie, de' mari, de'

do - ma - tor, viva, vi - va, viva, vi - va, viva, vi - va, viva, vi - va, de' mari, de'

do - ma - tor, viva, vi - va, viva, vi - va, viva, vi - va, viva, vi - va, de' mari, de'

mostri il do - ma - tor,..... il do - ma - tor.

mostri il do - ma - tor,..... il do - ma - tor.

mostri il do - ma - tor, il do - ma - tor.

mostri il do - ma - tor, il do - ma - tor.

Solo

Vi - va del - l'ol - mo

e della vi - te

p

p

Solo

so.sten.ta -

l'al - mo fe - con - - do so.sten.ta -

so.sten - ta -

l'al - mo fe - con do so.sten - ta -

- tor,....

sostenta - - tor fe -

- tor,.... dell'olmo e del.la vi - te,.....

- tor, dell'ol - mo e del.la vi - te,.....

- tor, sosten - ta - tor fe -

- con do,..... vi - va l' al - mo, viva il fe - con - do dell' olmo e del - la
 vi - va l' al - mo, viva il fe - con - do dell' olmo e del - la
 vi - va l' al - mo, viva il fe - con - do
 - con - do,..... vi - va l' al - mo, viva il fe - con - do dell' olmo e del - la

vi - te sosten - ta - tor,..... sosten - ta - tor, so - sten - ta - tor
 vi - te sosten - ta - tor,..... sosten - ta - tor
 sosten - ta - tor, so - sten - ta - tor
 vi - te so - stentator....., so - sten - ta - tor

Vi - va,
Vi - va,
Vi - va,
Vi - va,

vi - va del - l'In - die, vi - va, vi - va de' ma - ri, vi - va
vi - va del - l'In - die, vi - va, vi - va de' ma - ri, vi - va
vi - va del - l'In - die, vi - va, vi - va de' ma - ri, vi - va
vi - va del - l'In - die, vi - va, vi - va de' ma - ri, vi - va

vi - va de' mo - stri il do - ma - tor,..... il do - ma - tor, viva, vi - va,
 vi - va de' mo - stri il do - ma - tor,.. il do - ma - tor, viva, vi - va,
 vi - va de' mo - stri il do - ma - tor, il do - ma - tor, viva,
 vi - va de' mo - stri il do - ma - tor, il' do - ma - tor, viva,

viva, viva, viva, viva, viva, vi - va de' mari, de' mostri il do - ma -
 viva, viva, viva, viva, viva, vi - va de' mari, de' mostri il do - ma -
 viva de' mari, de' mostri, del - l'Indie, de' mari, de' mostri il do - ma -
 viva de' mari, de' mostri, del - l'Indie, de' mari, de' mostri il do - ma -

The piano accompaniment continues with the same rhythmic and melodic motifs as the first system, including trills and grace notes.

-tor,... il do - ma - tor, il doma - tor, il doma - tor, viva, vi - va dell'Indie, de'

-tor,..... il do - ma - tor, il do - ma - tor, viva, vi - va dell'Indie, de'

-tor, il do - ma - tor, il do - ma - tor, viva, vi - va dell'Indie, de'

-tor, il do - ma - tor, il do - ma - tor, viva, vi - va dell'Indie, de'

ma - ri, de' mari, de' mostri il do - ma - tor, il do - ma - tor, il do - ma - tor, il do - ma - tor.

ma - ri, de' mari, de' mostri il do - ma - tor, il do - ma - tor, il do - ma - tor, il do - ma - tor.

ma - ri, de' mari, de' mostri il do - ma - tor, il do - ma - tor, il do - ma - tor, il do - ma - tor.

ma - ri, de' mari, de' mostri il do - ma - tor, il do - ma - tor, il do - ma - tor, il do - ma - tor.

Fine della prima parte

PARTE SECONDA

SCENA PRIMA

ARIANNA E FEDRA

ARIANNA

FEDRA

Invan mi fuggi. O Di-o! mi lascia: in de_gna di mirar mi con

F

- fesso il tuo semblante. So conoscer mio fallo, e de-te starlo, ma non posso di

F

ARI. FED.

men di non amarlo. Cotanto ardisci? E che dir deggio? In colpa l'influsso ri-o di qualche

F

ARI.

stel-la avver-sa. Sa-pe-vi pur che de-sti-na-ta spo-sa a Te-seo

A

FED.

m'era. Il seppi: mi di fe-si dell'acce-so de-si-o sin che pote-i, ma che

F

prò? Le lu-singhe, i vezzi e l'arti di quel ,dir-lo conviene, a-ma-bil

F

ARI. FED.

volto o.gni poter n'hantolto. So che l'infido il genio tuo sedusse. I primi semi ei

F

sparse del-la mia infedel-tà, ma il mio vole-re se ne fece poi gloria, in-di pia-cere.

Due Violini soli col Sordino

ADAGIO

Non è col - pa del mio co - re, ma de -

- lit - to è sol d'amo - re se t'of - fen - do e mi rendo, mi rendo a

te in - fe - de - le, non è col - pa del mio co - re se t'of - fen - do, ma de -

- lit - to è sol d'amo - re se mi ren - do a te in fe - de - le.

Second system of piano introduction, continuing the intricate keyboard texture.

FEDRA

Vocal line and piano accompaniment for the first vocal entry. The vocal line includes the lyrics: "Non e col - pa del mio co - re, ma delit - to è sol d'a-".

Vocal line and piano accompaniment for the second vocal entry. The vocal line includes the lyrics: "mo - re, è sol d'amo - re se t'of - fendo e mi rendo a te infe -".

Vocal line and piano accompaniment for the third vocal entry. The vocal line includes the lyrics: "de - tr - le, a te infe - de -".

F

Deh! perdo-na il fallo mi - o ch'è tormen - to as-sai più

F

ri - o il sentir che mi con-dan-ni d'ogni affan -

F

- - - - - no più crude - le,.....

F

.... ch'è tormento assai più ri-o d'ogni affan-no più crude - le più crude - le.

SCENA SECONDA

119

TESEO E ARIANNA

ARIANNA TES.

TESEO

A-rianna... Ancor vieni a me dinante? Teco a gioir men vegno del tuo no-

ARI. TES.

-vello amante. Tanto t'i noltri? Mi di-leggi an-co-ra? Ar-de per te d'a

ARI. TES.

-mor qual, non so dirti, gran prence o nume. E come e d'onde il sai? Perchè il suo cor m'a-

ARI. TES.

-perse, e a meti chiese. Tu al-lor che rispondesti? Al suo di-segno con gioia corrisposi.

ARI.

Ah! sposo indegno! Tu dispor di mie voglie? In questa guisa doppiamente tra-

TES.

-di-ta e vi-li-pe-sa la fi-gli di Minosse? In che t'of-fen-do? Un amante ti

ARI.

T
 tolsi, un te ne rendo. Cru del così mitratti? Non fui quell'io che la tua patria sciolsi:

A
 dal gravoso tri-buto? e cheti tolsi con l'arte mi-a dal Mino tau-ro or-rendo? Cru-

A
 -del! Date ingannata, ah! ben lo sa-i, per abbracciarti sposo il regno, e sino il

TES.

ARI.

A
 padre abbandona-i. N'ho gran do-lor ma... Che? Teseo ado-ra-to ritorna al seno

A
 mi-o, sen - za te mo-ro. Ec-comi a te pro-strata: il tuo abbando - no

A
 più mi pe-sa che morte, che padre e patria e tro-no: Deh ri-torna al mio

A
 se-no, e se mi nieghi a-more, come tu vuoi, te-co mi guida almeno.

LARGO (Tempo giusto)

ARI.

A

sen - za che frangere il cor ti sen - ta? Co - me mai

A

spen.ta è in te pie - tà,..... co - me mai spen - -

A

- ta, spen - - ta è in te pie - -

A

- tà?

ARI.

A

co - me mai spen - ta, spen -

A

- ta è in te pie - tà,.....

A

..... è in te pie - tà?

ARI.

Mor - ta mi

A
 vuò - i? Cru - del, m'e - sa - nima, to - gli a que - st'a - nima

A
 la pe - na a - ma - ra che da te ca - ra la mor - te a -

A
 - vrà, da te ca - ra la mor - te a - vrà. Mor - ta mi

A

vo - i? Cru - del m'e - sa - nima; to - gli a que -

A

- st'a - nima la pe - na a - ma - ra che da te

The second system continues the vocal line with the lyrics "- st'a - nima la pe - na a - ma - ra che da te". The piano accompaniment continues with similar rhythmic patterns, including some chords with accidentals.

A

ca - ra la mor - te. ca - ra la mor - te a - -

The third system features the lyrics "ca - ra la mor - te. ca - ra la mor - te a - -". The vocal line includes a trill (tr) over the final note. The piano accompaniment continues with a steady rhythmic accompaniment.

A

- vrà, da te ca - ra la mor - - - te..... a - vrà.

The fourth system concludes the piece with the lyrics "- vrà, da te ca - ra la mor - - - te..... a - vrà.". The vocal line ends with a fermata. The piano accompaniment concludes with a final chord and a double bar line.

SCENA TERZA

157

BACCO, SILENO. ARIANNA E TESEO

BACCO

È questa la ven detta che fai di lu.i che tradi to-re appelli?

SILENO

L'odio quest'e che senso tal mostronne il tuo tradi-to cor? Credete a'

ARI. TES. ARI.

donne. Omio scorno ever-gogna! Io n'ho pietade. Pietà cru-del dopo chem'haitra'

BAC.

-di-ta, vi-li-pe-sa e scher-ni-ta? T'acche-ta, o bella; è il mal sen-za ri-

ARI. SIL.

- paro. Senza ri-pa-ro? Come? Ei di che teme? mio sposo esser non può? Questo le'

TES.

preme. Confesso, e con ros-sor, che a te deggi-o gloria, con-si-glio, e li-ber-ta-de, e'

ARI.

T
vi.ta. Tutto farei per te; ma l'amormio... Ma non m'a-masti, e promette-sti il

TES. ARI. TES.

A
co-re? Grati-tu-di-ne fu, ma non a-more. E la fe-de di sposo? Oh! questo è il

T
mio fallo maggior, non t'adi-rar siò'l dico, ma Fedra non a-ve-a ve-du-ta anco-ra.

T
E cherammento a-desso de'miei ca-si la seri-e? Io senza le-i morir dove-a: che a-

T
-rebbeate giovato la morte mia? Meglionon è ch'io vi-va, e senza più que-

T
-re-le ch'io resti a Fedra sposo e ad A-ri-anna an-cor servo fe-de-le?

LARGO

V.ⁿⁱ e V.^{ia} uniss.

TESEO

Co - nosco il mio fal - lo e chiedo per - do - no, se in - de - gno ne

T so - no di - mando pie - tà, di -

T - mando, di - mando pie - tà. Co -

T - nosco il mio fal - lo e chiedo per - do - no, se in - de - gno ne so - no di -

T
 - mando pie-tà, se in-degno ne so-no di-mando pie-tà,.....

T
 di-mando, di-mando pie-tà.

T
 Se brami ch'io pianga di

T
 pianger pro-metto, ma lascia al mio affetto la sua li-ber-tà, di pianger pro-

T
 metto se brami ch'io pianga, ma lascia al mio affetto la sua li-ber-tà.

SCENA QUARTA

131

ARIANNA, BACCO E SILENO

BACCO

ARIANNA

Possibile Arianna che veder non ti possa alfin placata? Nonsi

A

BAC.

ARI.

può; sono amante e disprezzata. E all'amor mio nulla tu pensi? Nulla.

BAC.

ARI.

Non mi dicesti pria di non amar più mai quell'inconstante? Pensier di donna a

A

BAC.

-mante è come flutto in mar ch'or parte o torna. Io t'amerò fe-

B

ARI.

BAC.

-de-le. Ah! s'uom pur se i dispensar non ti puoi dal suo costume. Ma

B

ARI.

s'io mi fossi un Nume? Ah per pietade non mi scherz: mi lascia

A

nella mia doglia acerba, e dispietata: sento svellermi il cor, son disperata. (6/8)

PRESTO

(6)
(8)
f

ARI.

Spero di vendi - carmi e forse d'oltrag - giarmi l'empio si

p

A
penti - rà, l'em - pio si

A

pen - ti - rà, l'em - pio si pen - ti - rà.

A

Spe - ro di

A

vendi - car - mi e for - se d'oltrag - giar - mi l'empio si

A

pen - ti - rà, si pen - ti -

A

-rà, l'em - pio si pen - ti - rà, e d'oltraggiar - mi si pen - ti -

A

-rà, l'em - pio si pen - ti - rà, l'em - pio si pen - ti - rà.

ARI.

E per suo grave af -

A

- fan.no ve - drà qual fie - ro danno ar - rechi infe - del -

A

- tà, e per suo grave af - fan - no vedrà qual fie - ro

A

dan - no ar - rechi infe - del - tà,.....

A

..... ar - rechi in - fe - del - tà, ar - rechi infe - del - - tà.

SCENA QUINTA

BACCO E SILENO

BACCO

SILENO

Qual mai gran doglia en-tro del pet-to a-du-na? E ral-le-

S

BAC. SIL.

...grar-la tu, Si-gnor, non puo-i? Co-me? L'in.va-da il tuo di-

S

BAC. SIL.

...vin fu-ro-re. Ad al-tro penso. Il so; trarla per forza a Tebe te-co, o a Ni-sa.

BAC.

Non bene appa-ga l'al-ma pia-cer d'a-mo-re da ri-gor for-

SIL. BAC.

...za-to. Di gusto non son i-o sì de-li-ca-to. Come mai ti compi-ci d'un

B

vol-to che sde-gno-so bie-co ti guardi, e non ti si-a pie-to-so?

ALLEGRO

Second system of piano accompaniment, continuing the melody and bass line from the first system.

Third system of piano accompaniment, continuing the melody and bass line.

BACCO

Continuation of the "BACCO" system. The vocal line has the lyrics "pro - fondo ma - - re se la mo - le - sta". The piano accompaniment continues with the violin part.

B

cru - da tem - pe - sta al - fi - ne scor - ge -

B

- si a nau - fra - gar, a nau - fra - gar, al - fi - ne

B

scor - gesi a nau - fra - gar, a nau - fra - gar.

B

Na - ve che sol - ca pro - fon - do

f *p*

B

ma - re se la mo - le - sta cru - da tem - pe - sta

B

al - - fi - ne scor - gesi a nau - fra - gar, a nau - fra -

B

- gar, al - fi - ne

The second system continues the vocal line and piano accompaniment. The lyrics are: "- gar, al - fi - ne". The piano accompaniment consists of rhythmic patterns in the right hand and a bass line in the left hand.

B

scorges a nau - fra - gar, al - fi - ne scor - gesi a nau - fra -

The third system continues the vocal line and piano accompaniment. The lyrics are: "scorges a nau - fra - gar, al - fi - ne scor - gesi a nau - fra -". The piano accompaniment features more complex rhythmic patterns.

B

- gar, a nau - fra - gar.

The fifth system shows the piano accompaniment for the final part of the piece, including a double bar line and repeat signs at the end.

LENTO

B

(8) Co - si un a - mante benchè co - stan - te se pro - va i -

(6) LENTO
(8) *p* *f* *p*

B

- ra.ta bellez.za a.ma.ta mai cal - ma pla - ci

B

- da non può spe - rar, mai calma

p

B

pla - cida non può spe - rar, no, no, no, calma pla - ci.da non può spe - rar,

B

..... mai calma pla - ci.da non può spe - rar.

SCENA SESTA

141

FEDRA E TESEO

ADAGIO

FEDRA

Stelle voi che reg-ge - te le vi - cende de' mi - se - ri mor -

- ta - li, di - te s'hanno i miei ma - li ter - mine al cu - no o pur ri -

TESEO

- medio an - co - ra? Ma te - mo che il destin vo - gliach'io mora. I - do - lo

mi - o sta lieta; la fortezza del cor vincerà al - fi - ne un o - stina - to, un dispe -

FED. TES. FED.

- ra - to a - mo - re. A - ri - an - na re - si - ste. Io più di le - i. Han gran

for - za le l - grime: u - na stil - la che a lun - go ca - de anche un ma -

TES.

ci - gno spezza Non sai dell'al - ma mi - a l'ai - ta fermez - za.

ALLEGRO
vni e vla

TESEO

T
e non re - si - ste su - perbo sco - glio

T
a - gli urti, al - l'on - te d'i - ra - to mar, al

T
- l'on - te, a - gli ur - ti, a - gli ur - ti, al - l'on - te

T
d'i - ra - to mar,.....

v.^{la} all'8.^{va}

T

d'i - ra - to mar;

T

Non è si

T

forte, si forte la quer - - cia al ven - to

T

e non re-si - ste sco - glio super - bo

T
a - gli ur-ti, all'on-te d'i - ra - to mar,.....

T
..... al -

T
- l'on-te, a-gli ur-ti, a - gli ur-ti, al - l'on - te

8^{va} bassa

T
d'i - ra - to mar,.....

T e non re - si - ste sco - glio su -

T - per - bo al - l'on te, a - gli ur - ti, a - gli ur - ti, al -

T l'on - te d'i - ra - to mar, d'i - ra - to mar;

TESEO

Qual il mio co - re d'ar - dor ri - pie - no non ha ti - mo - re

T di ve - nir me - no, non ha ti - mo - re di ve - nir me - no te in

T a - do - rar, non ha ti - mo - re

T di venir me - note in a - dorar, di ve - nir me - note in a - - do - rar.

SCENA SETTIMA

BACCO, FEDRA E TESEO

TESEO

BACCO

Lo

Te-se-o, tempo è che sia-mo am-bi fe-li-ci.

T

B

vo-glia il ciel, ma co-me es-ser ciò puote?

Mer-cè dell'o-pra mi-a.

T

B

Si può saper chi se-i?

Se no'l sa-pesti, o-ra sa-prai chi io si-a.

SCENA OTTAVA

CORO DI VILLANELLE, BESSARIDI, SATIRI E FAUNI.

ALLEGRO

DUE BESSARIDI

Satiret.ti..... lasci.

Satiret.ti..... lasci.

ALLEGRO

f *p*

O
-vetti,..... lascivetti..... sati . ret.ti

R
-vetti,..... lascivetti..... . sati . ret.ti

Tenori

O
Vil.lanel .le for.fan.tel.le,for.fantel.le vil .la.

C Bassi

Vil.lanel .le for.fan.tel.le,for.fantel.le vil .la.

ap - plaudiamo al Dio Le - ne - o,

ap - plau - diamo..... al Dio Le - ne - o,..... applau -

- nel - le ap - plau - diamo..... al Dio Le - ne - o,..... applau

- nel - le ap - plaudia - mo al Dio Le - ne - o,

ap - plaudia - mo al Dio..... Le - ne - o.

- dia - - mo al Dio Le - ne - - o.

- dia - - mo al Dio, al Dio Le - ne - o.

ap - plaudia - mo al Dio Le - ne - o.

TUTTI

Viva, vi - va Ti - o - ne - o, Se - me - le - o, Bessa - re - o, viva,
 Viva, vi - va Ti - o - ne - o, Se - me - le - o, Bessa - re - o, viva,
 Viva, vi - va Ti - o - ne - o, Se - me - le - o, Bessa - re - o, viva,
 Viva, vi - va Ti - o - ne - o, Se - me - le - o, Bessa - re - o, viva,

vi - va, vi - va, vi - va, vi - va, vi - va, vi - va, vi - va, vi - va, vi - va, vi - va, vi - va, Ti - o - ne - o,
 vi - va, vi - va, vi - va, Ti - o - ne - o,
 vi - va, vi - va, vi - va, Ti - o - ne - o,
 vi - va, vi - va, vi - va, Ti - o - ne - o,

vi - va, vi - va vi - va, e la bel -

Seme.le - o, Bessa.re - o e la

Seme.le - o, Bessa.re - o e la

Seme.le - o, Bessa.re - o e la

- la ch'è.gli a-do - ra.... or di lui s'accen - da il cor, vi - va,

bel - la ch'è.gli a-do - ra.... or di lui s'accen - da il cor, vi - va,

bel - la ch'è.gli a-do - ra.... or di lui s'accen - da il cor, vi - va,

bel - la ch'è.gli a-do - ra or di lui s'accen - da il cor, vi - va,

8^a bassa 8^a bassa

vi - - - va, vi - va, vi - va, ... or di lui s'accen - da il

vi - - - va, vi - va. vi - va, ... or di lui s'accen - da il

vi - - - va, vi - va, vi - va, ... or di lui s'accen - da il

vi - - - va, vi - va, vi - va, or di lui s'accen - da il

cor, s'accen - da il cor .

cor, s'accen - da il cor .

cor, s'accen - da il cor .

cor, s'accen - da il cor .

UNO DEL CORO (Tenore)
LARGO

ALTRO (Contralto)

Qual nebbia t'ap-panna in-cauta A-ri-an - - na. Or s'apra inte il

lu-me, co-no-sci quel nu-me per te tut-t'a-mor,.....

..... per te,..... per te..... tutto a-mor.

ALLEGRO

O
Vi-va, vi-va Ti-o-ne-o, Se-me-le-o, Bes-sa-re-o, vi-va,

R
Vi-va, vi-va Ti-o-ne-o, Se-me-le-o, Bes-sa-re-o, vi-va,

O
Vi-va, vi-va Ti-o-ne-o, Se-me-le-o, Bes-sa-re-o, vi-va,

C
Vi-va, vi-va Ti-o-ne-o, Se-me-le-o, Bes-sa-re-o, vi-va.

ALLEGRO

vi - va, vi - va, vi - va, e la bel - la ch'e - gli a - do - ra.... or di

vi - va, vi - va, vi - va, e la bel - la ch'e - gli a - do - ra.... or di

vi - va, vi - va, vi - va, e la bel - la ch'e - gli a - do - ra.... or di

vi - va, vi - va, vi - va, e la bel - la ch'e - gli a - do - ra or di

lui s'accen - da il cor, vi - va, vi - - - va, vi - va,

lui s'accen - da il cor, vi - va, vi - - - va, vi - va,

lui s'accen - da il cor, vi - va, vi - - - va, vi - va,

lui s'accen - da il cor, vi - va, vi - - - va, vi - va,

vi - va, ... or di lui s'accen - da il` cor, s'accen - da il cor.

vi - va, ... or di lui s'accen - da il cor, s'accen - da il cor.

vi - va, ... or di lui s'accen - da il cor, s'accen - da il cor.

vi - va, or di lui s'accen - da il cor, s'accen - da il cor.

Trombe

LARGO

DUE DEL CORO Pie - tà non si

Pie - tà non si

LARGO

nie - ga a Nu - me che prie - ga, a Nu - me che prie -

nie - ga a Nu - me che prie - ga, a Nu - me che prie - ga, pie.

ga, pie - tà..... non..... si nie - ga, ben mer - ta sua
 - tà non si nie - ga, non..... si nie - ga,

fe - de re - ci - pro - co ar - dor, ... in dol - ce mer -
 in dol - ce mer - ce - de re - ci - pro - co ar - dor, ... in dol - ce mer -

- ce - de, ben merta sua fe - de re - ciproco, re - ciproco ar - dor.
 - ce - de, ben merta sua fe - de re - ciproco, re - ciproco ar - dor.

ALLEGRO

DUE BESSARIDI Sati - ret - ti..... la - sci -
 Sati - ret - ti..... la - sci -

ALLEGRO

f *p*

-vet.ti,..... lascivetti..... sati - retti

-vet.ti,..... lascivetti..... sati - retti

DUE SATIRI Vil.la.nel.le forfan.tel.le,forfantel.le vil.la-

Vil.la.nel.le forfan.tel.le,forfantel.le vil.la-

ap - plaudiamo al Dio Lene - o,

ap - plau - diamo..... al Dio Le - ne.o,..... applau-

- nel - le ap - plau diamo..... al Dio Le - ne.o,..... applau-

- nel - le ap - plaudiamo al Dio Lene - o,

ap-plaudia - mo al Dio..... Lene - o.

- dia - - mo al Dio..... Lene - - o.

- dia - - mo al Dio, al Dio Le - ne - o.

ap-plaudia - mo al Dio Le - ne - o.

TUTTI

Vi.va, vi.va Ti - o - ne - o, Seme - le - o, Bessare - o, viva,

Vi.va, vi.va Ti - o - ne - o, Seme - le - o, Bessare - o, viva,

TUTTI

Vi.va, vi.va Ti - o - ne - o, Seme - le - o, Bessare - o, viva,

Vi.va. vi.va Ti - o - ne - o, Seme - le - o, Bessare - o, viva,

vi - va, vi - va, vi - va, vi - va, vi - va, vi - va,

vi - va, vi - va, vi - va Ti.o-ne - o,

vi - va, vi - va, vi - va Ti.o-ne - o,

vi - va, vi - va, vi - va Ti.o-ne - o,

vi - va, vi - va, vi - va, e la bel -

Seme.le - o, Bessa-re - o, e la

Seme.le - o, Bessa-re - o, e la

Seme.le - o, Bessa-re - o, e la

- - la ch'e-gli a.do - ra.... or di lui s'accen-da il cor, vi.va
 bel - la ch'e-gli a.do - ra.... or di lui s'accen-da il cor, vi.va
 bel - la ch'e-gli a.do - ra.... or di lui s'accen-da il cor, vi.va
 bel - la ch'e-gli a.do , ra or di lui s'accen-da il cor, vi.va

8.^a bassa: 8.^a bassa...

vi - - - va, vi-va, vi - va,... or di lui s'accen-da il
 vi - - - va, vi-va, vi - va,... or di lui s'accen-da il
 vi - - - va, vi-va, vi - va,... or di lui s'accen-da il
 vi - - - va, vi-va, vi - va, or di lui s'accen-da il

cor, s'accen.da il cor .

cor, s'accen.da il cor .

cor, s'accen.da il cor .

cor, s'accen.da il cor .

V. ni e V. la

Trombe

FEDRA TESEO

Chemai sentiam? A te mi prostro, o Nume, figlio di Giove e vincitor degl'Indi.

FEDRA

O germana fe.li.ce per sì grande amator: vieni di queste gioie a go.

der, e or.mai sgombrin dall'alma tu.a do - - glie mole.ste.

(Senza cembalo)
(Archi col ordino)

163

ALLEGRO
p

FEDRA

Lascia.... di più languir, di più languir,

F
cessi..... dentro al tuo sen d'affanno il cor, il cor ri - pien..... di palpi -

F
- tar, lascia.... di più lan - guir, di più lan - guir,

F
cessi.... dentro al tuo sen d'affanno il cor, il cor ri - pien..... di pal - pi -

F
- tar,..... di pal - pi - tar,.. di pal - pi - tar.

FEDRA

Lascia... di più lan - guir, di più..... languir, di più..... languir,

F

cessi.... dentro al tuo sen d'affanno il cor, il cor ri - pien di palpi - tar, di

F

pal - - pi - tar, ces - si dentro al tuo

F

sen d'affanno il cor,... il cor... ri - pien di pal - pi -

F

- tar, lascia... di più lan guir,... ces - si.... dentro al tuo

F

sen.... d'affanno il cor ri - - pien di pal - pi - tar,

F

.... di pal - - pi - tar, la - scia di

F

più lan - guir, ces - si dentro al tuo sen d'affanno il

F

cor ri - - pien di pal - pi - tar,.... di pal - -

F

- pi - tar.

FFDRA

Se a - mor già fu cru - del al - l'al - ma

F

tua, al - l'al - ma tua fe - del, o - - ra per te vi - cende, o - - ra per te vi -

v^{la}

F

- cende ei..... vuol... can - giar, ei..... vuol..... can - giar;

F

Se a mor già fu crudel all'alma

F

tua, al l'alma tua fe del, o - raperte vi cende, o - raperte vi -

F

- cende ei vuol... can giar, o - raperte vi cende ei

F

... vuol can giar, a - mor o - raperte vi cende e - - - i

F

vuol can giar.

D.C. poi segue

BACCO

Viene appunto A-ri-an-na.

SCENA NONA

169

ARIANNA, FEDRA E TESEO

ARIANNA

TESEO

Qual forza ignota a ritornar mi tragge? A riconoscervi, bella,

FEDRA

il grande amator, divina prole di Semele e di Giove. Bacco, il Nume te-

ARI.

BACCO

-bano. Degna non son d'un tant' o, nor sovrano; ma chi fedene fa? L'opre che miri; volgi il

ARI.

guardo d'intorno. Ah! che veg-g'i-o? Queste cam-pagne i-nabi-ta-te ed

TESEO

erme tutte di vi-ti popo-larsi. Il fiume di rubicondo u-mor correr spumante.

FEDRA

E le selvag-gie piante di pampini e ra-cemi il crine ornarsi.

ARI.

E le frutta ma-tu-re spuntar dai dumi in fra la sel-va sparsi.

I^o V.^{no} solo

tr

ADAGIO

p *1.^{mi} e 2.^{di} vni*

Vllo solo colla V.^{la} all'ottava

8^a bassa

TESEO

I^o V.^{no} solo

tr

Lattee

vni 1.^{mi} e 2.^{di}

T

mie.le ec.co vegg'i - o a su.dar..... le querceanno - se, germo.

T

- gliar giacinti e ro - se d'improv - vi - so al colle intor -

T

no, germogliar giacinti e rose d'improv.

T

- vi - sc ai col - le intor - no.

8^a bassa

1.^o v.^{no} solo

8.^a bassa

TESEO

Latte e mie - le ecco vegg' i - o a su -

1.^{mi} e 2.^{di} Viol.

T - dar le querce anno - se, germo - gliar giacin - tie e rose d' im - prov -

T - vi - so al colle intor -

T
no, al col - le in tor - no,
1.^o V.^{no} solo

T
germogliar giacinti e rose d'improv. vi - so al col - - le in tor -
1.^{mi} e 2.^{di} V.ⁿⁱ
8.^a bassa

T
- - no.
1.^o V.^{no} solo

1.^o V.^{no} solo

Vni 1.^{mi} e 2.^{di}

TESEO *ALLEGRO*

Un su - - sur-ro, un mormo - - ri - o

ALLEGRO

vⁿⁱ 1^{mi} e 2^{di}

v^{li} e v^{le}

1.^o v.^{no}

v^{la} all'ottava

d'augel - -

- letti in queste..... fron - de sen -

v^{lo} all'ott. bassa

- to, un su - surro un mormo - ri - o e dolce a quel ri - spon - -

1.^o v.^{no} solo

T
 - de d'A - ma - driadi un co - ro a -

T
 - dor - no, e

V.^{llo} all'ott. bassa

T
 dolce a quel ri - spon - de d'Ama - driadi un co - ro a -

V.^{ni. mi e 2. di}

T
 - dor - no, dol - ce ri - spon -

T
 - de d'A - ma - dri - a - di un co - ro a - dor - no.

SCENA ULTIMA

SILENO

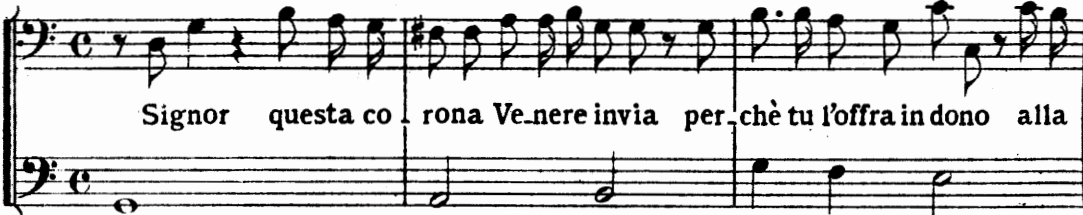

Signor questa corona Venere invia perchè tu l'offra in dono alla

ARIANNA

BACCO

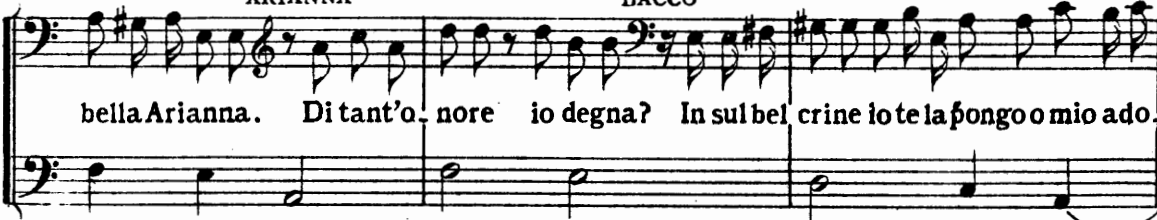

bella Arianna. Di tant'onore io degna? In sul bel crine io te la pongo o mio ado-

B

-ra.to be.ne. Rendi alla Dea di Gnido grazie che al tuo gran merito sì raro

B

SIL.

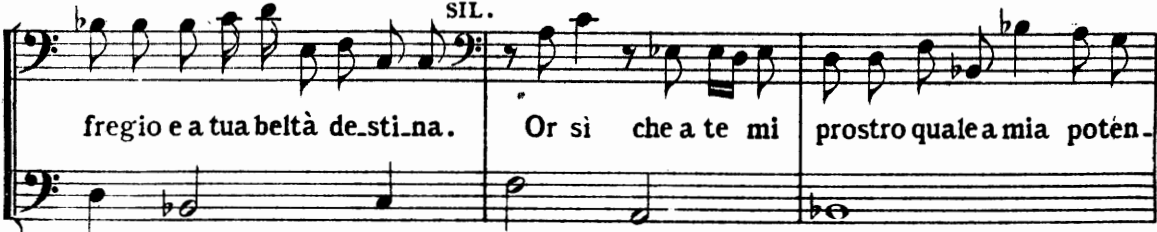

fregio e a tua beltà destina. Or sì che a te mi prostro quale a mia potèn-

FEDRA

TESEO

-tis-sima regina. O bella sorte! O quanto son contento!

ARI.

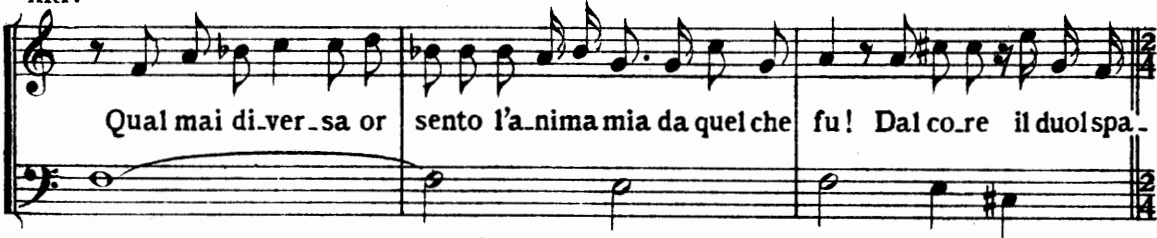

Qual mai diversa or sento l'anima mia da quel che fu! Dal core il duol spa-

A

- ri: m'in - fiamma un certo nuovo ardor che più non sente di basso af - fetto e d'iter -

A

- ren de - si - o. Sopra di me m'in - nalzo, e quasi il suolo o - bli - o.

ALLEGRO

f *p* *tr*

f

p *f* *p* *f*

colla V.ª all'ottava

p *f* *tr*

ARI,

Che dolce fo - - co in pet - -

A - to ol-tre l'u - sa - - t'io sen - -

A - to che in-ve - ce di tor - men - -

A - to gio - - ia mi dà e di - letto e mi conso - la, mi dà

A

gio - - ia, mi dà di - let - - to e mi con - -

A

- so - la, mi dà gioia, mi dà di - letto e mi con - so - - la,

A

gio - - ia, di - let - - to e mi con - -

A

- so - la, mi dà gioia, mi dà di - letto e mi con - so - - la.

ARI.

Vocal entry and piano accompaniment. The vocal line begins with the lyrics "Che dolce fo - co in pet - to ol - tre l'u -". The piano accompaniment features a rhythmic pattern with trills (*tr*) and dynamics of *p* and *f*.

Second system of vocal entry and piano accompaniment. The vocal line continues with the lyrics "- sa - to io sen - to che in - ve - ce". The piano accompaniment includes dynamics of *f* and *p*.

A

di tor - men - - to gio - ia mi dà e di - letto e mi....

A

... conso - la, mi dà gio - - ia, mi dà e di - let - - to e

A

mi con - so - la, mi dà gioia, mi dà di - letto e mi con -

v¹a all'ott.

A

- so - - ia, che in - ve - ce di tor - - men - to mi dà.... di -

A

- let - to e gioia e mi con - so - la, mi con - so - la, e

v.1a all'ott.

A

mi con - so - la, mi dà gioia, mi dà di - letto e mi con -

v.1a all'ott.

A

- so - la.

f p f p

v.1a all'ott.

f p

ARI.

E se d'un vi-vo ar-

A

-do-re sen - to quest'alma piena, de_sio,ma senza pe - - na,

A

a - mo,ma dal mio core il duol s'invola,il duol s'in_vo

A

la, ma

A

dal mio co - re il duol s'in - vo - la, ma dal mio core il duol s'in -

v.^{la} all'ott.

A

- vo - la, a - mo de - si - o, ma senza

A

pena, ma dal mio core il duol s'in - vo

A

la, dal mio co - re il duol s'in - vo - la, il duol s'in - vo - la.

TESEO FED. ARI.

Dunque non m'odi più? Dunque..? Il mio petto or ca_pa_ce non

A TES.

è che di diletto. Sperar poss'io che a te dis_caro il nodo non sia me_co di

T ARI. FED. BACCO

Fedra? Anzi a me caro, e'l bramo. Generosa ger_mana, or tornolietta. Anche di

B ARI.

me ti caglia. A_mato Nume, perdona se si tarda a tue_richieste ri_

A

- sposi; in noi mortali sai quanto il velo degli affetti toglie il veroben potersco.

A

- prire all'alme. Or mercè d'un tuo raggio che penetrommi'l cor, di cui m'ac.

(così nell'originale)

A

BAC.

- cendo, a te Nume immor-tal pronta mi rendo. Ec-co la destra a-mata

B

ARI. FED.

sposa. O quanto caro sposo minnalzi! Avea il de-stino scritta nel ciel la tua si

F

TES.

gran ventura. Or più che mai con-tento con Fedra l'alma mia, vo - la ad Atene.

BAC.

Adorata Arianna, il don con-serva dell'amoro-sa di-va. Tempoverrà che

B

dopo il regno in terra questa corona istessa tornerà il crine in cielo, e con forme più

B

bel-le si can-ge-ran le gem-me in tan-te stel-le.

ANDANTE

FEDRA

TESEO Grande e pos-sen - te Nu - me Li - e - o

Grande e pos-sen - te Nu - me Li - e - o

F di mostri e vor - ti - ci, di terre ed uo - mi - ni sog -

T di mostri e vor - ti - ci, di terre ed uo - mi - ni sog -

F
- gio - ga - tor, di terre ed uo - mi - ni soggio - ga -

T
- gio - ga - tor, di terre ed uo - mi - ni soggio - ga -

F
- tor,

T
- tor,

F
Tuo fau - sto guar - do so - pra noi stendasi

T
Tuo fau - sto guar - do so - pra noi stendasi

F
e tua bon-ta - de applauda ai giu-bi-li del nostro cor, ap -

T
e tua bon-ta - de applauda ai giu-bi-li del nostro cor, applau -

F
- plau - da ai giu - bi li del no-stro cor, del no-stro cor.

T
- da ai giu - bi-li del no-stro cor, del no-stro cor.

S
Ser-to di stel-le..... lu-ci-de ad A-ri-an-na.....

R
Ser-to di stel-le..... lu-ci-de ad A-ri-an-na.....

O
Ser-to di stel-le lu-ci-de ad A-ri-an-na

C
Ser-to di stel-le.... lu-ci-de ad A-ri-an-na....

2^a vni 1^a vni 1^a

cin - ga le tempia il - lu - stri e no - bi - li

cin - ga le tempia il - lu - stri e no - bi - li

cin - ga le tempia il - lu - stri e no - bi - li

cin - ga le tempia il - lu - stri e no - bi - li

che con e - ter - no lu - me fol - go - reg - giar si

che con e - ter - no lu - me fol - go - reg - giar si

che con e - ter - no lu - me fol - go - reg - giar si

che con e - ter - no lu - me fol - go - reg - giar si

v.^{la} all'ott.

ve - da, fol - go - reg - giar

ve - da, fol - go - reg - giar

ve - da, fol - go - reg - giar

ve - da, fol - go - reg - giar

..... si ve - da, fol - go - reg -

..... si ve - da,

..... si ve - da,

..... si ve - da,

The second system continues the vocal and piano parts. The lyrics are: "..... si ve - da, fol - go - reg -", "..... si ve - da,", "..... si ve - da,", and "..... si ve - da,".

- giar,.....

fol - go - reg - giar,.....

fol - go - reg - giar, fol - -

fol - go - reg - giar, fol - - go - -

..... fol - go - reg - giar.....

..... fol - go - reg-giar.....

- go - - reg - - giar,... fol - go reg - giar.....

- reg - - giar,..... fol - go..... reg - giar.....

si ve - da.

si ve - da.

si ve - da.

si ve - da.

V.ª all'ott.

TESEO

D'unsì gran nu - me, e così eccelsa di - va strin - ga Imeneo la ma -

SILENO

- e-stade'l bel - lo. E de' figlie ni - poti in lun-go gī-ro ce-lebri i

fa-sti la ventu-ra e-ta - de, ce-lebri i fa-sti la ven-tu-ra e-tà - de.

FEDRA

E di più po - po - li con - cor - di can - ti - ci al suon fe -

F - steg - gi - no de' lo - ro no - mi an - no - ve - ra - ti fra

F - se - mi - de - i, con - cor - di can - ti - ci

F - al suon fe - steg - gi - no de' lo - ro no - mi an - no - ve -

F - ra - ti fra se - mi - de - i.

O
R
O
C

Vi - va
Vi - va
Vi - va
Vi - va

Bac - co vin - ci - to - - re e de'
Bac - co vin - ci - to - - re e de'
Bac - co vin - ci - to - - re e de'
Bac - co vin - ci - to - - re e de'

Vini^{2di}

con la V.^{la} all'ott.

cie - li in al - mo o - no - re, A - ri -
 cie - li in al - mo o - no - re, A - ri -
 cie - li in al - mo o - no - re, A - ri -
 cie - li in al - mo o - no - re, A - ri -

- an - na, e i fi - gli suoi, vi - va, vi - va A - ri - an - na e i
 - an - na, e i fi - gli suoi, vi - va, vi - va A - ri - an - na e i
 - an - na, e i fi - gli suoi, vi - va, vi - va A - ri - an - na e i
 - an - na, e i fi - gli suoi, vi - va, vi - va A - ri - an - na e i

con la V.^{la} in ottava

fi - gli..... suo - i,
fi - gli..... suo - i,
fi - gli..... suo - i,
fi - gli..... suo - i,

vi - va - pur, viva il nu
vi - va Li - e - o, vi - va il
vi - va Li - e - o, vi - va il
vi - va Li - e - o, vi - va il

me Bes-sa-re-o, e gio-ia a
 nu-me Bes-sa-re-o, gloria al Gan-ge.
 nu-me Bes-sa-re-o, e gio-ia a
 nu-me Bes-sa-re-o, e gio-ia a

no-i, e gio-ia a no-i, e glo-ri-a a no-
 gloria al Gan-ge e glo-ri-a a no-
 no-i, e gio-ia a no-i, e glo-ri-a a no-
 no-i, e gio-ia a no-i, e glo-ri-a a no-

- i, vi - va, vi - va, vi - va, vi - va pur

- i, vi - va, vi - va, vi - va, vi - va pur

- i, vi - va, vi - va, vi - va, vi - va Li -

- i, vi - va, vi - va, vi - va, vi - va Li -

eee.

vi - va il nu - me, vi - va il nu - me, gloria al

vi - va il nu - me, vi - va il nu - me, gloria al

e - o, il nu - me Bes - sa - re - o, il nu - me Bes - sa - re - o,

e - o, il nu - me Bes - sa - re - o, il nu - me Bes - sa - re - o,

Gange, e gio - ia a..... no - i, vi - va, vi - va,
 Gange, e gio - ia a..... no - i, vi - va, vi - va,
 e gio - ia a..... no - i, vi - va,
 e gio - ia a..... no - i, vi - va,

8.^a bassa

vi - va, vi - va, vi - va, vi - va, gloria al Gange e gio - ia a...
 vi - va, vi - va, vi - va, vi - va, gloria al Gange e gio - ia a...
 vi - va, vi - va, vi - va, vi - va, e gio - ia a...
 vi - va, vi - va, vi - va, vi - va, e gio - ia a...

..... no - i, vi - va, vi - va, vi - va, vi - va, vi - va,
..... no - i, vi - va, vi - va, vi - va, vi - va, vi - va,
..... no - i, vi - va,
..... no - i, vi - va,

8^a bassa

vi - va, vi - va, vi - va.
vi - va, vi - va, vi - va.
vi - va, vi - va, vi - va, vi - va, vi - va, vi - va.
vi - va, vi - va, vi - va, vi - va, vi - va, vi - va.

R STABILIMENTO RICORDI
 MILANO
 ROMA, NAPOLI, FIRENZE, LONDRA.
 PARIGI - XXXXXXXXXX PARIGI

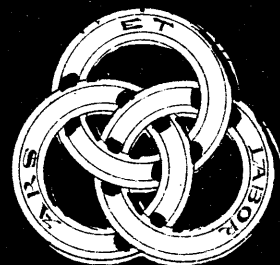

Biblioteca di Rarità Musicali

PER CURA DI

Oscar Chilesotti

(Categoria A)

-
- 48499 Volume I. *Danze del secolo XVI* trascritte in notazione moderna dalle opere: *Nobiltà di Dame* del signor FABRITIO CAROSO da Sermoneta; *Le Gratie d'Amore* di CESARE NEGRI Milanese detto il Trombone Fr. 2 —
- 48500 Volume II. *Balli d'Arpicordo* di GIOVANNI PICCHI, Organista della Casa Grande in Venetia (1621), trascritti in notazione moderna 2 —
- 49283 Volume III. *Affetti amorosi*. Canzonette ad una voce sola, raccolte da GIOVANNI STEFANI (1621). 2 —
- 50359 Volume IV. *Arianna*. Intreccio scenico-musicale di BENEDETTO MARCELLO Nob. Veneto (1727). Trascrizione per Canto e Pianoforte 6 —
- 94697 Volume V. *Arie, Canzonette e Balli* a tre, a quattro e a cinque voci con Liuto di HORATIO VECCHI (1590) 2 —

Franco di porto nel Regno, Cent. 15 in più ogni volume.
 Pel volume IV Cent. 40.

Per gli Stati dell'Unione postale, Cenr. 30 in più ogni volume.
 Pel volume IV Cent. 80.