Graupner,Christoph (1683-1760) BRD DS Mus.ms 449/35

Der Herr unser Gott sey mit/uns wie er gewesen/a/Hautb./
2 Violin/Viola/Canto/Alto/Tenore/Basso/e/Continuo./
Dn.4.p.Tr./1741.

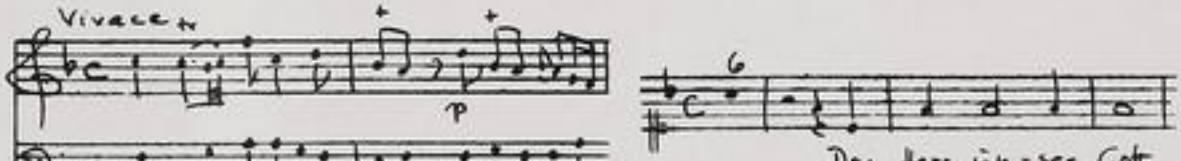


Autograph Juni 1741. 35,5 x 21,5 cm.

partitur: 7 Bl. Alte Zählung: 4 Bogen.

13 St.: C(2x),A,T,B,vl 1(2x),2,vla,vlne(2x),bc,ob.
1,1,1,1,1,2,2,2,2,2,2,2,1 Bl.

Alte Sign.: 174/35. Text: Johann Conrad Lichtenberg,1741.

(Zweite Sopranstimme ist eine Umschrift des Tenors)
Kopien e. Abschrift d. Chores "Der Herr unser Gott sei mit uns"
s. Mus.ms. 1697/23 (nach Fr 114)

http://tudigit.ulb.tu-darmstadt.de/show/Mus-Ms-449-35/0001
Universitäts- und Landesbibliothek Darmstadt
TECHNISCHE UNIVERSITÄT DARMSTADT

1. Der Herr unser Gott sey mit uns wie er gewesen ist
~~Ach für der Du ein Verbrecher dauest~~

Mus 449/35

174.

35.

Partitur
33. Fastnacht 1741.

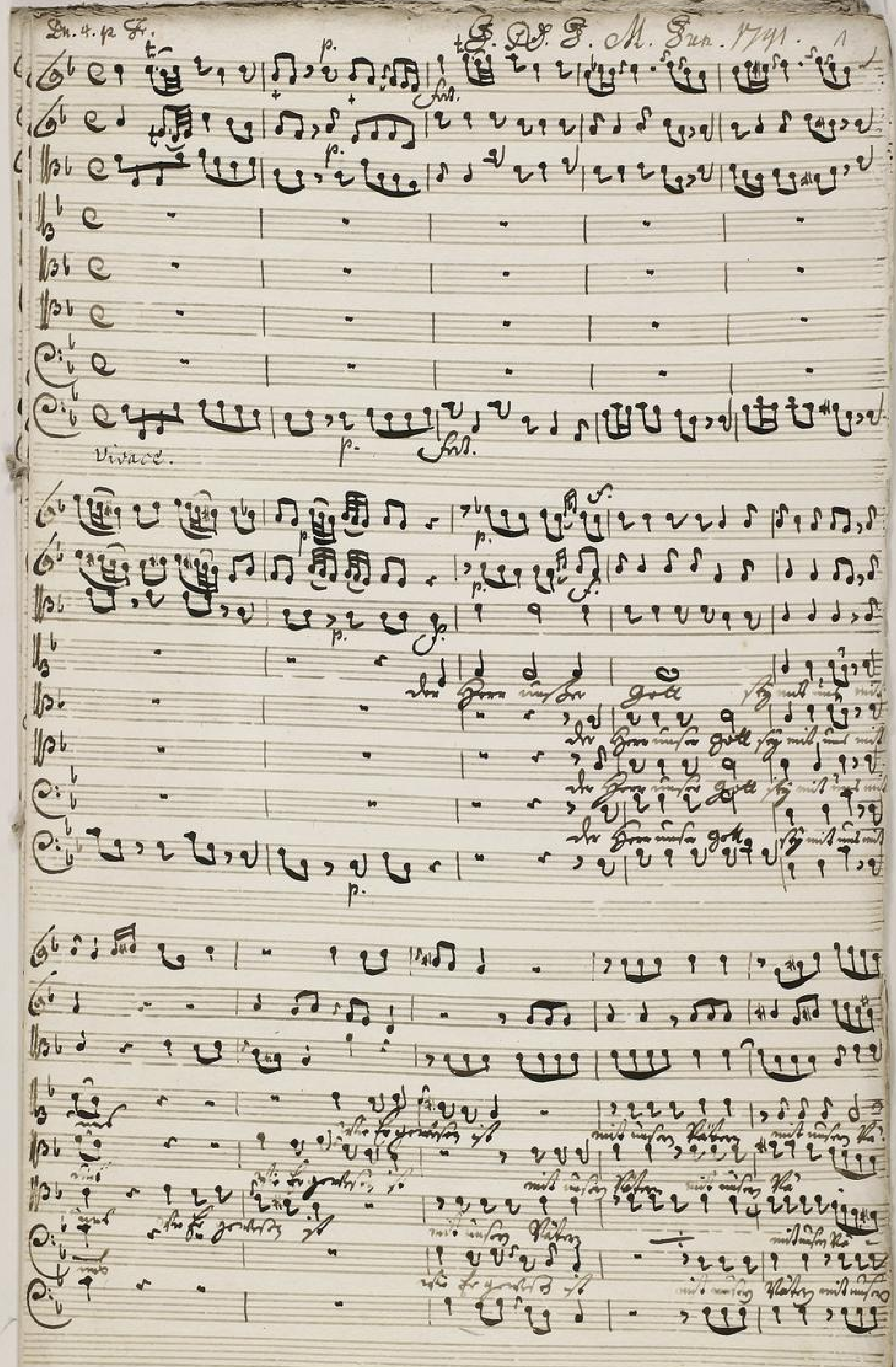
Dn. 4. p. T.
J. N. J. M. Jun. 1741.
1
Vivace.
p.
Tutt.
der Herr unser Gott sey mit uns
wie Er gewesen ist
mit unsern Vätern

TECHNISCHE UNIVERSITÄT DARMSTADT
http://tudigit.ulb.tu-darmstadt.de/show/Mus-Ms-449-35/0004
Universitäts- und Landesbibliothek Darmstadt

TECHNISCHE UNIVERSITÄT DARMSTADT
http://tudigit.ulb.tu-darmstadt.de/show/Mus-Ms-449-35/0005
Universitäts- und Landesbibliothek Darmstadt

Herr Wunsch hört der Heyland, stellt uns seinen Vater dort zum Lohne Korbes dar.

Ich, ich in der Hölle nächster Nähe w. Hosianna singt unser Heiland Gnade

Seine Liebe war. Bezeugt mich ist der Sohn Gott mit dem Mund Lehrt. Ich Hosianna schallt.

Christ der uns will ist Hosiah Wunsch Liebe will Gott mit Gnade Heyl w. alle Liebe mögen.

Ende Hosiah.

TECHNISCHE UNIVERSITÄT DARMSTADT
http://tudigit.ulb.tu-darmstadt.de/show/Mus-Ms-449-35/0006
Universitäts- und Landesbibliothek Darmstadt

Gott. Die Burg ist wohl verwahret wohl verwahret ist gut

Gott. Die Burg ist wohl verwahret wohl verwahret ist gut

TECHNISCHE UNIVERSITÄT DARMSTADT
http://tudigit.ulb.tu-darmstadt.de/show/Mus-Ms-449-35/0007
Universitäts- und Landesbibliothek Darmstadt

TECHNISCHE UNIVERSITÄT DARMSTADT
http://tudigit.ulb.tu-darmstadt.de/show/Mus-Ms-449-35/0008
Universitäts- und Landesbibliothek Darmstadt

TECHNISCHE UNIVERSITÄT DARMSTADT
http://tudigit.ulb.tu-darmstadt.de/show/Mus-Ms-449-35/0009
Universitäts- und Landesbibliothek Darmstadt

Vivace.

TECHNISCHE UNIVERSITÄT DARMSTADT
http://tudigit.ulb.tu-darmstadt.de/show/Mus-Ms-449-35/0010
Universitäts- und Landesbibliothek Darmstadt

TECHNISCHE UNIVERSITÄT DARMSTADT
http://tudigit.ulb.tu-darmstadt.de/show/Mus-Ms-449-35/0011
Universitäts- und Landesbibliothek Darmstadt

TECHNISCHE UNIVERSITÄT DARMSTADT
http://tudigit.ulb.tu-darmstadt.de/show/Mus-Ms-449-35/0012
Universitäts- und Landesbibliothek Darmstadt

TECHNISCHE UNIVERSITÄT DARMSTADT
http://tudigit.ulb.tu-darmstadt.de/show/Mus-Ms-449-35/0013
Universitäts- und Landesbibliothek Darmstadt

Sostenuto.

TECHNISCHE UNIVERSITÄT DARMSTADT
http://tudigit.ulb.tu-darmstadt.de/show/Mus-Ms-449-35/0014
Universitäts- und Landesbibliothek Darmstadt

TECHNISCHE UNIVERSITÄT DARMSTADT
http://tudigit.ulb.tu-darmstadt.de/show/Mus-Ms-449-35/0015
Universitäts- und Landesbibliothek Darmstadt

Soli Deo Gloria.

TECHNISCHE UNIVERSITÄT DARMSTADT
http://tudigit.ulb.tu-darmstadt.de/show/Mus-Ms-449-35/0016
Universitäts- und Landesbibliothek Darmstadt

174
35.

Si Dieu nous est pour nous qui sera contre nous.

a
Haut B.
2 Violin
Viola
Canto —
Alto
Tenore
Basso
e
Continuo.

Ch. 4. p. 54.
1741.

Continuus

Affectuum

TECHNISCHE UNIVERSITÄT DARMSTADT
http://tudigit.ulb.tu-darmstadt.de/show/Mus-Ms-449-35/0018
Universitäts- und Landesbibliothek Darmstadt

TECHNISCHE UNIVERSITÄT DARMSTADT
http://tudigit.ulb.tu-darmstadt.de/show/Mus-Ms-449-35/0019
Universitäts- und Landesbibliothek Darmstadt

Tasto solo.

Duoo. Violino. 1. 10

Recitat

Affettuoso.

Gottlob Benda.

pp.

fp.

fp.

fp.

Capo Recitativo

V Vivace.

Ohne Unterl.

D Capo ‖ Recitat ‖.

TECHNISCHE UNIVERSITÄT DARMSTADT
http://tudigit.ulb.tu-darmstadt.de/show/Mus-Ms-449-35/0023
Universitäts- und Landesbibliothek Darmstadt

Choral.

to Schluß der

TECHNISCHE UNIVERSITÄT DARMSTADT
http://tudigit.ulb.tu-darmstadt.de/show/Mus-Ms-449-35/0024
Universitäts- und Landesbibliothek Darmstadt

Giuoco. Violino. I. 12

der Herr ist mit.

Recitat.

Affettuoso.

Gottl. Graun.

1.

V Vivace.

Capo II Recitat.

Chorol.

TECHNISCHE UNIVERSITÄT DARMSTADT
http://tudigit.ulb.tu-darmstadt.de/show/Mus-Ms-449-35/0028
Universitäts- und Landesbibliothek Darmstadt

Vivace.

# Violino. 2.

Recitat

Affettuoso

Gustav Gotz f.

pp.

fors.

p.

pp.

Capo Recitat

Ohne Ende f.

fors.

p.

pp.

TECHNISCHE UNIVERSITÄT DARMSTADT
http://tudigit.ulb.tu-darmstadt.de/show/Mus-Ms-449-35/0030
Universitäts- und Landesbibliothek Darmstadt

1.

3.

Capo

Recitat

Choral

tr

forschl. dcf

TECHNISCHE UNIVERSITÄT DARMSTADT
http://tudigit.ulb.tu-darmstadt.de/show/Mus-Ms-449-35/0031
Universitäts- und Landesbibliothek Darmstadt

# Viola.



mp. ten.

der Herr würde gelobet p. ten.

p. f

p.

ten. f.

p. ten.

p.

ten.

Recitat

Gutter Hertz!

pp.

Hertz.

pp.

Hertz.

pp.

Ohne Hertz.

Da Capo Recitat

Chorale Fortsetzung.

tr

# Violone.



Vivace.

Affettuoso.

Gottes Gütig.

pp.

Forte.

pp.

Forte.

pp.

1.

Forte.

D'Capo

Ohne Empfindung.

1.

2

Forte.

1.

2.

Forte.

TECHNISCHE UNIVERSITÄT DARMSTADT

http://tudigit.ulb.tu-darmstadt.de/show/Mus-Ms-449-35/0036

Universitäts- und Landesbibliothek Darmstadt

D Capo

Chord. sostentato

TECHNISCHE UNIVERSITÄT DARMSTADT
http://tudigit.ulb.tu-darmstadt.de/show/Mus-Ms-449-35/0037
Universitäts- und Landesbibliothek Darmstadt

# Violone.

Vivace.

Der Herr zürnet Gott p

pp. f.

pp.

1. 2.

4.

Volti.

TECHNISCHE UNIVERSITÄT DARMSTADT
http://tudigit.ulb.tu-darmstadt.de/show/Mus-Ms-449-35/0038
Universitäts- und Landesbibliothek Darmstadt

Affetuoso.

Aria

Gottlob Stark.

pp.

f

pp.

f

da Capo.

TECHNISCHE UNIVERSITÄT DARMSTADT
http://tudigit.ulb.tu-darmstadt.de/show/Mus-Ms-449-35/0039
Universitäts- und Landesbibliothek Darmstadt

## V Aria.

1. 2.

Ihr Liebes.

f

f

Da Capo.

Volti.

TECHNISCHE UNIVERSITÄT DARMSTADT
http://tudigit.ulb.tu-darmstadt.de/show/Mus-Ms-449-35/0040
Universitäts- und Landesbibliothek Darmstadt

Sostentato

Choral.

TECHNISCHE UNIVERSITÄT DARMSTADT
http://tudigit.ulb.tu-darmstadt.de/show/Mus-Ms-449-35/0041
Universitäts- und Landesbibliothek Darmstadt

Solo. Hand 8. 22

Ohne Ende

Capo

Chor.

TECHNISCHE UNIVERSITÄT DARMSTADT
http://tudigit.ulb.tu-darmstadt.de/show/Mus-Ms-449-35/0043
Universitäts- und Landesbibliothek Darmstadt

Der Herr unser Gott sey mit uns mit uns wie er gewesen ist

mit unsern Vätern — Er verlas- - se uns nicht und

Ziehe die Hand nicht ab von uns Er verlas- - se uns nicht und neige die

Hand nicht ab von uns zu ni- gen unsere Herzen zu ihm zu ni- gen unsere

Herzen zu ihm zu wigen unsere Herzen zu ihm Daß wir wan- -

- deln daß wir wan- - Deln in allen seinen We- - gen in

allen sei- - nen in allen seinen We- - gen in al- len seinen We-

- - - - - - - - gen

Recitat | Aria | Recitat | Aria | Recitat |

Schlecht sonsten der Sinn mit Fleiß Ihr seid Heiden Gnad

Daß wir nicht treiben Abgott Geist Ihr unsere Seelen Hass

O Herr Herr allein du bist Der schaffet nun - und

nichts



TECHNISCHE UNIVERSITÄT DARMSTADT
http://tudigit.ulb.tu-darmstadt.de/show/Mus-Ms-449-35/0044
Universitäts- und Landesbibliothek Darmstadt

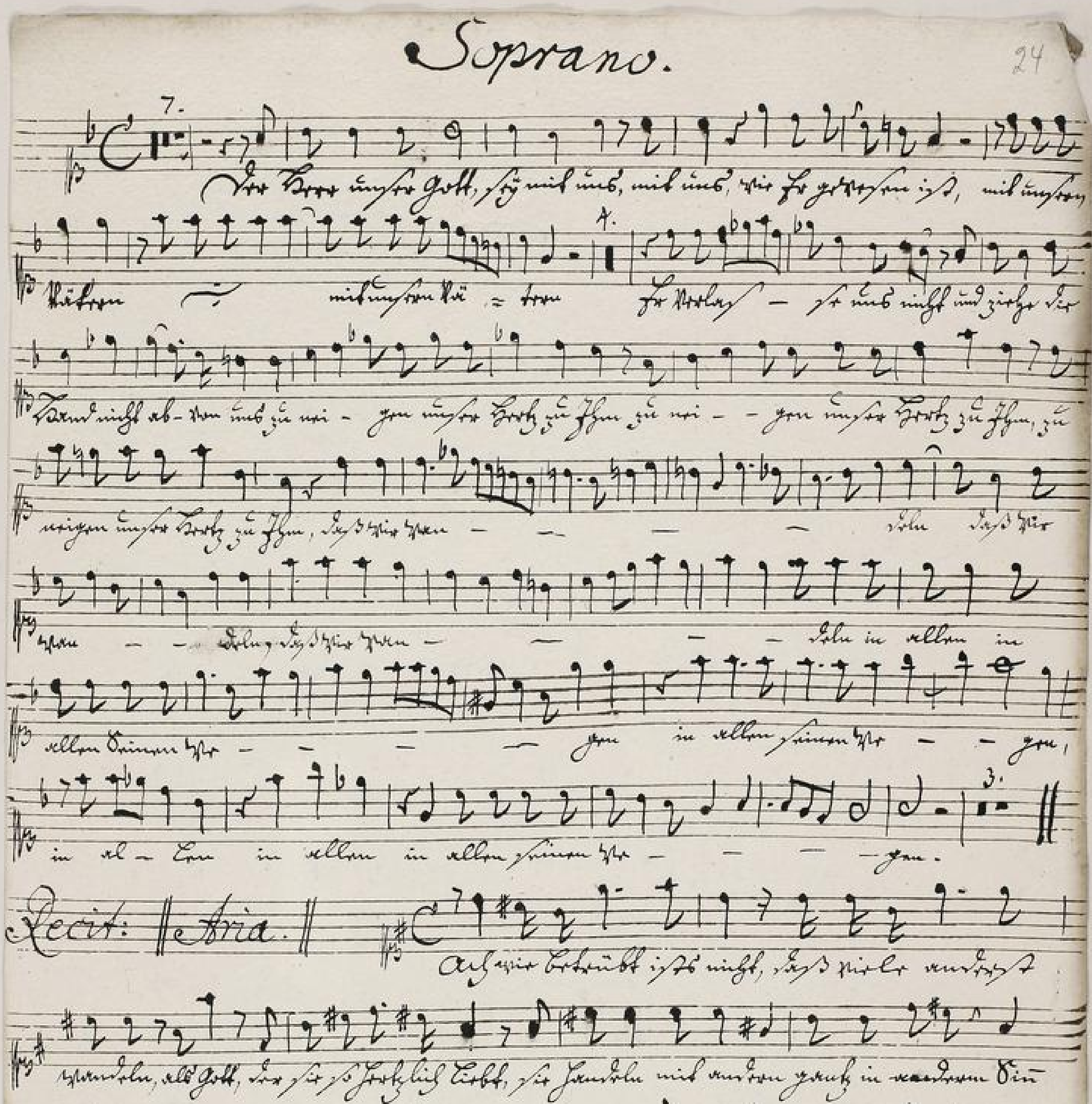


TECHNISCHE UNIVERSITÄT DARMSTADT
http://tudigit.ulb.tu-darmstadt.de/show/Mus-Ms-449-35/0045
Universitäts- und Landesbibliothek Darmstadt

9.

Arid. Oh - ne Liebe ohne Liebe ohne Liebe ist mir Christ, ist mir

Christ kein Chri - ste, kein Christe nicht. oh - ne Liebe ohne He -

brechen ist mir Christ kein Christe nicht ohne Liebe ohne Leiden — —

— nen, ist mir Christ - kein Christ kein Christe, kein Christe nicht.

aller Welt — — — te Trost und Le — — — — — ben

Hüten sie sich vor Neid — — Hüten sie sich vor Neid —

— Hüten sie sich vor diesen Schmuck nicht heben, sind mir

Leere, ein Leeres Leuch — — tel Schein, und kein Liebe ohne Leiden

leuchtet — — Licht Licht, Hüten sie sich vor diesen Schmuck nicht heben, Hüten sie

diesen Schmuck nicht heben, sind mir Lee — — ere Leuchtel Schein und kein

Leuch - ter - Licht Licht. Da Capo Recit:

Choral. Herzlich lieb mag mir Dein und Herz,
Das dir nicht treiben Stolz noch Hertz,
Durch Feuer
Der mag

Christ Gnad
Drinnen gehabt,

O Jesu Christ allein du bist Der selbst den

— deswig — — den.

# Alto.

Der Herr unser Gott sey mit uns mit uns wie er gewesen ist

mit unsern Vätern mit unsern Kin- - - dern Er verlas- se uns

nicht und thue die Hand nicht ab von uns Er verlasse uns nicht und

thue die Hand nicht ab von uns Zu ihm Zu ihm

Das wir nun - - - - - Ihn das wir nun -

- - - Ihn in allen in allen in allen seinen We - gen

in al - - len seinen We - - - - - -

- gen

Recitat Aria Recit Aria Recit

Erleuchte doch unser Herz und Sinn Durch deines Geistes Gnad

Das wir nicht treiben Trotz im Sinn In unsers Herzen Hart

O Jesu Christ allein du bist der solches kan - anbringt

Verfare unser Gott sey mit uns mit uns wie sie gewesen ist mit unsern Vätern

mit unsern Vä- tern sie verlas- - se uns nicht und stehe die sind nicht

ab- von uns sie nei- gen unser Herz zu ihnen sie nei- gen unser Herz zu

nigen unser Herz zu ihnen das wir wan- - - - - dahn das wir

wan- - dahn das wir wan- - dahn in allen in allen Din-

gen in allen seinen We- - - - gen in allen seinen We- - gen in al- len in

allen in allen seinen We- - - - gen

Recitatt Ariett

Als wie betäubt ist, das Volck anders stu[illegible] dahn als Gott, der sie so herzlich

liebt sie fanden mit andern ganz in andern Din als Gott an ihren Gott wo sollen sie

sich finden Gottes nahmen, sie hoffen dort das höchste Gut und himlischen Gewinn

Liebloss glaubt der Herr wird uns darinnt nicht kennen Wann ihr ihm sein nicht

ähnlich sieht. Endmelt. und bessert uns bey Zeit

Of- ne Liebe ohn Hebammen ist ein Christ ist ein

Christ kein Chri- ste kein Christe nicht Of- ne Liebe ohn Hebammen

ist ein Christ kein Christe nicht ohne Liebe ohn Hebam- men ist ein Chri- sten

Christ kein Christe kein Christe nicht Alle Wer- te Werke und Ge-

ben wären sie gleichsmgemein wären sie gleichsmge-

mein wenn sie diesen Schmuck nicht haben sind ein

harte ein harter Hauf- che Chrisen mit kein Franzosisch List kein Fauge- lisch

List wenn sie diesen Schmuck nicht haben sind ein he-

- rer Häufel chen mit kein Fran- ge- lisch List

Es klinget hoch unsere Sinn mit Herz
Das wir nicht treiben Hand ein Scherz
Ihr sind unsere Christe Gnad
Ihr unsere Herren sind

Ohne Christ allein ist bist der selige Han — anbrich- ter



TECHNISCHE UNIVERSITÄT DARMSTADT
http://tudigit.ulb.tu-darmstadt.de/show/Mus-Ms-449-35/0049
Universitäts- und Landesbibliothek Darmstadt

# Basso.

Der Herr unser Gott sey mit uns mit uns wie er gewesen ist mit unsern

Vätern — Er verlasse uns nicht und ziehe die Hand nicht ab von uns

zu ihm zu ihm — Daß wir wan- — dle Daß wir wan-

— dle in allen seinen Wegen — in allen seinen

We- — — — gen Hört Mose sein Volk und stellt uns

einen Retter vor sein Leben Vorbild dar. Ihr seid in der Welt, uns stets den Weg

und Evangelisten und unsern Retter ehre, unsern seine Lehre mache. Ergnügt uns

nicht das Essen mit dem Mund bekennt. Wer Evangelisch glaubt und stirbt der muß will er nicht

doppelt Strafe leiden, wir Gott mögen ehre, und alles Böse meiden.

Allegro.

Gott — sey hochgelobt voll Erbarmen voll Erbarmen diese Quel-

— le diese Quel- — le ist süße wie — — — diese Quel-

— — le ist süße wie Gott — sey hochgelobt voll Erbarmen voll Erbar- —

— men diese Quel- — le diese Quel- — — — le ist süße

Recit: Aria