CÉSAR FRANCK

MÉLODIES

Avec accompagnement de PIANO

	Prix nets :
AIMER	1 70
L'ÉMIR DE BENGADOR	1 »
NINON	1 »
PASSEZ, PASSEZ TOUJOURS!	1 35
ROBIN GRAY	2 »
SOUVENANCE	1 70
LE SYLPHE, *avec Violoncelle.*	2 »

COSTALLAT & Cie
ÉDITEURS DE MUSIQUE
15, Rue de la Chaussée-d'Antin & Boulevard Haussmann, 40 — PARIS

Tous droits d'édition, d'exécution publique, de reproduction et d'arrangements réservés pour tous pays.

(U. S. A. Copyright 1891 by G. Schirmer N. Y.)

LE SYLPHE

Paroles d'ALEX: DUMAS

Musique de CÉSAR FRANCK.

À Madame CLAIRE BRISSAUD.

Paris, COSTALLAT & Cie 15, Chaussée d'Antin & Boulv.d Haussmann 40.

ALLEGRETTO.

VIOLONCELLE.

CHANT.

PIANO.

p

Cresc:

Sforz:

pp

Je suis un syl_phe, une ombre, un rien, un rè_ _ _ve. Hò_

Ped.

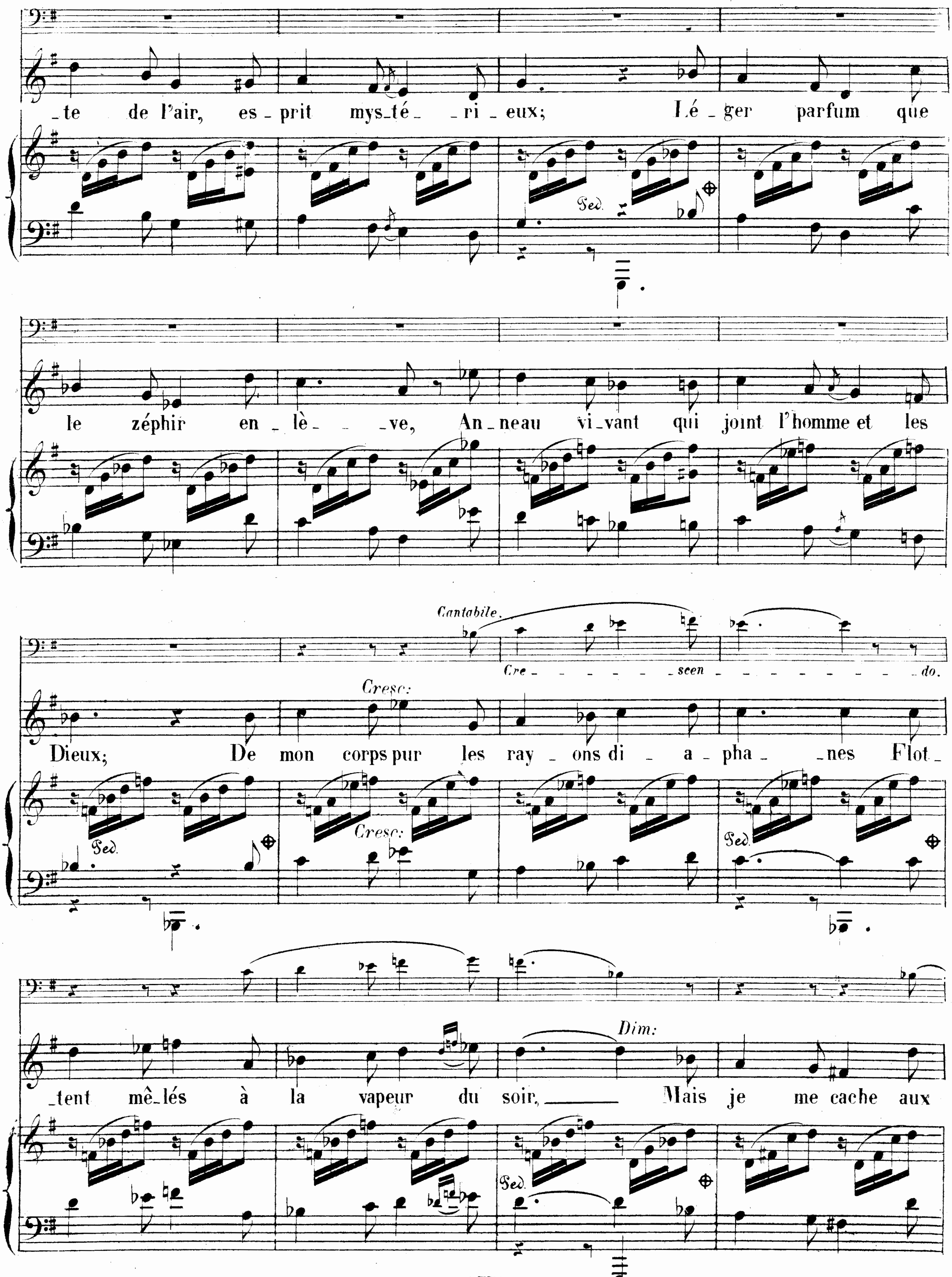
_te de l'air, es_prit mys_té_ _ri_eux; Lé_ger parfum que
Ped.
le zéphir en_lè_ _ _ve, An_neau vi_vant qui joint l'homme et les
Cantabile.
Cre_ _ _ _ _ _scen_ _ _ _ _ _ _ _ _do.
Cresc:
Dieux; De mon corps pur les ray_ons di_ a_pha_ _nes Flot_
Ped.
Cresc:
Ped.
Dim:
_tent mê_lés à la vapeur du soir, Mais je me cache aux
Ped.

Poco rall:

p

Poco rall:

re - gards des pro - fa - - - nes, Et l'â - me seule en son - ge peut me

poco rall:

voir.

Cresc: *Sforz:* *pp*

Cresc: *Sforz:* *pp*

2e COUPLET.

Ra - sant du lac la nappe é - tin - ce - lan - te, D'un vol léger j'ef-

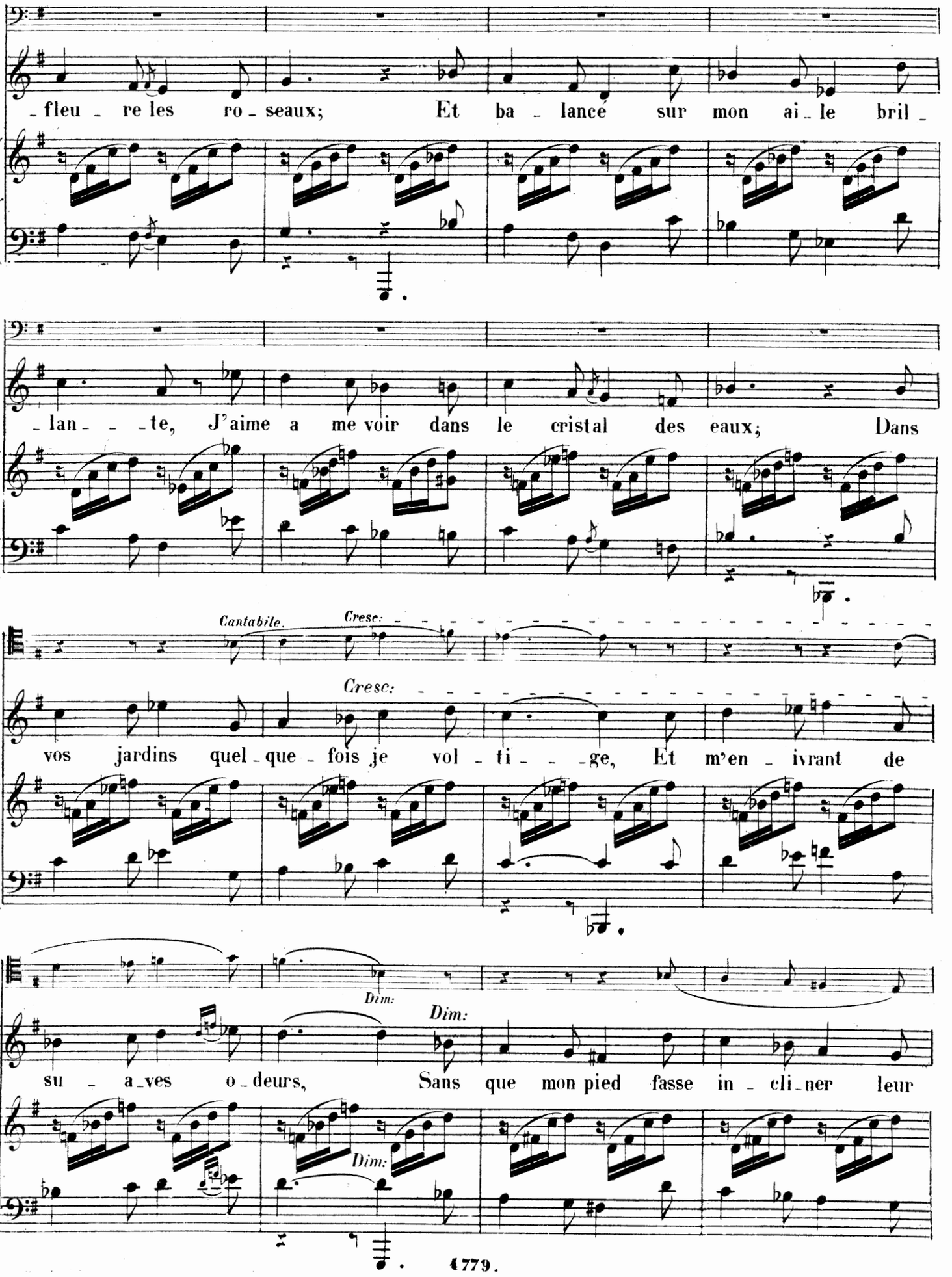
fleu re les ro seaux; Et ba lancé sur mon ai le bril
lan te, J'aime a me voir dans le cristal des eaux; Dans
Cantabile.
Cresc:
Cresc:
vos jardins quel que fois je vol ti ge, Et m'en ivrant de
Dim:
Dim:
Dim:
su a ves o deurs, Sans que mon pied fasse in cli ner leur

Rall:-

Rall:-

_ti_ _ _ge, Je me suspends au ca _ li_ce des fleurs.

rall:-

Cresc:

Cresc:

sf

pp

Dans

sf

pp

vos foyers j'entre a _ vec con _ fi _ an _ _ ce, Et re _ cré_ant son

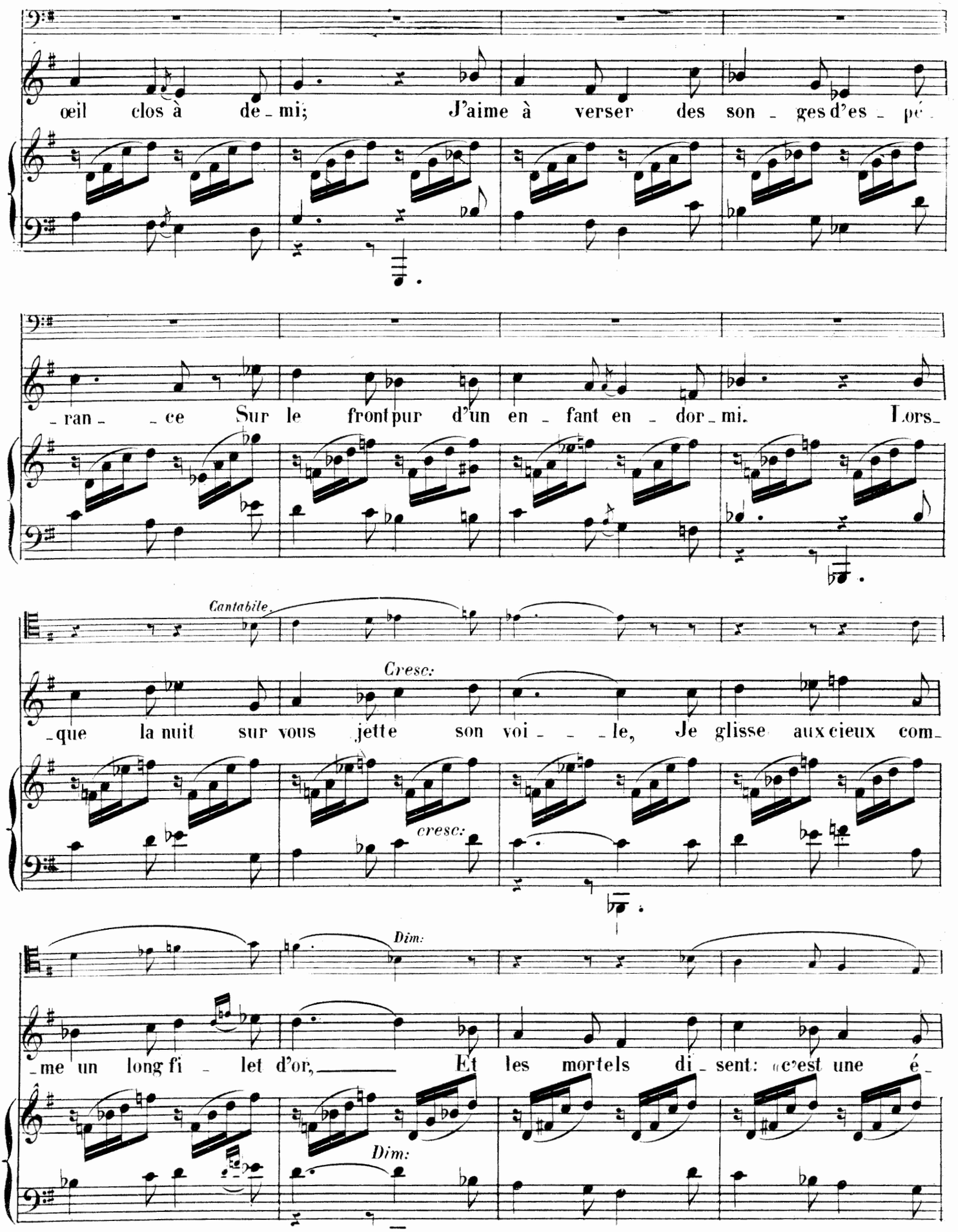
œil clos à de_mi; J'aime à verser des son_ges d'es_pé_
ran _ce Sur le front pur d'un en_fant en_dor_mi. Lors_
Cantabile.
Cresc:
que la nuit sur vous jette son voi _ _le, Je glisse aux cieux com_
cresc:
Dim:
_me un long fi_let d'or, Et les mortels di_sent: «c'est une é_
Dim:

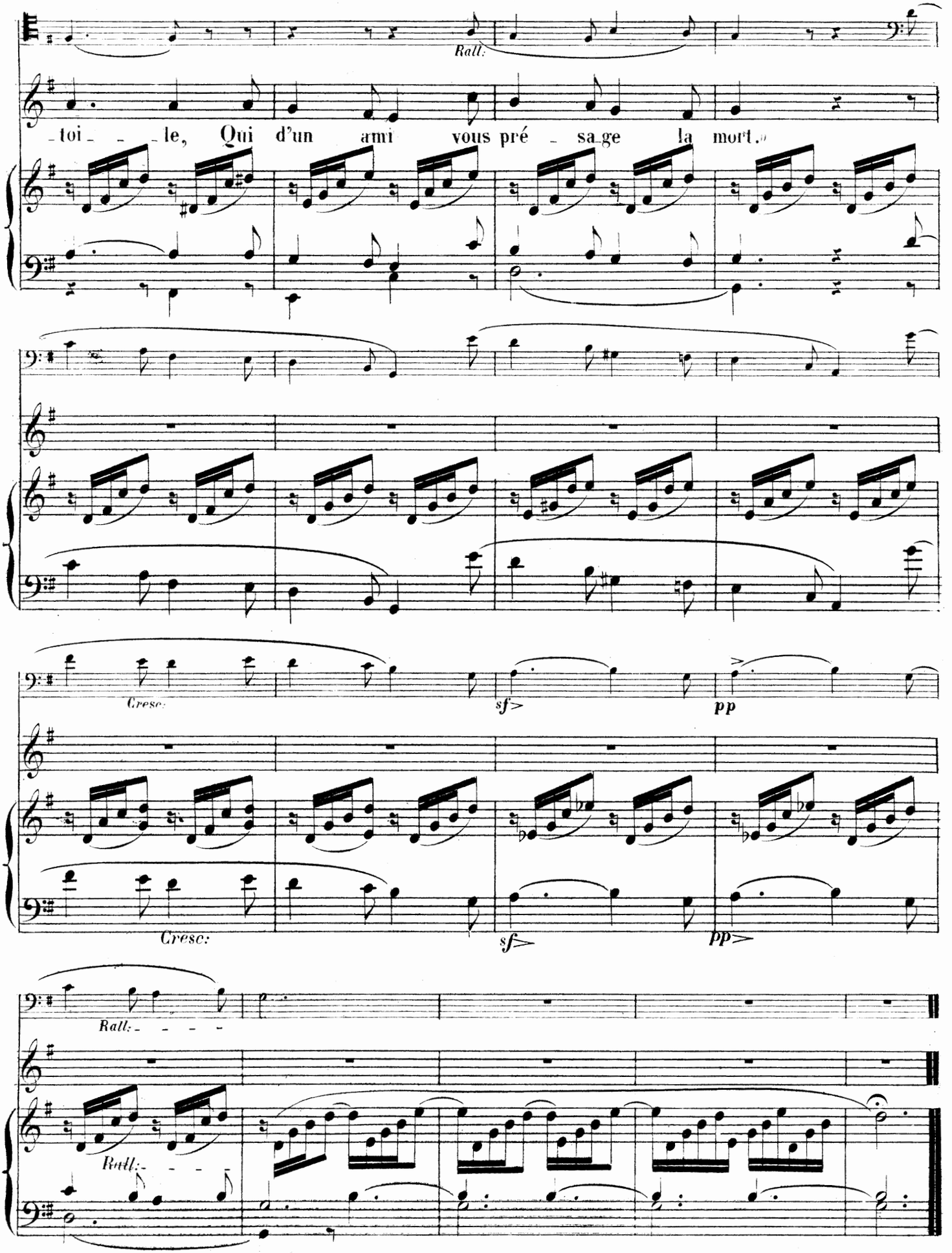
Rall.
toi - - le, Qui d'un ami vous pré - sa ge la mort.
Cresc:
sf>
pp
Cresc:
sf>
pp>
Rall: - - - -
Rall: - - - -