

BRADAMANTE,
TRAGÉDIE
MISE EN MUSIQUE

Par Monsieur LA COSTE, Ordinaire de l'Académie Royale de Musique.

REPRÉSENTÉE POUR LA PREMIÈRE FOIS
PAR LADITE ACADEMIE.

Le Lundy deuxième jour de May 1707.

A PARIS,
Chez CHRISTOPHE BALLARD, seul Imprimeur du Roy
pour la Musique, rue Saint Jean de Beauvais, au Mont-Parnasse.

M. DCC. VII.
Avec Privilège de Sa Majesté.

BRADAMANTE

TRAGÉDIE

MISE EN MUSIQUE

Par M. de LA FAYE, Auteur de l'Opéra de l'Éclaircissement

REPRÉSENTÉE POUR LA PREMIÈRE FOIS

PAR L'ACADÉMIE ROYALE DE MUSIQUE

Le Vendredi 22 Mars 1733

A PARIS

Chez CHRISTOPHE MARTIN, au Salon de la Bibliothèque du Roy
rue de la Harpe, vis-à-vis le Collège de la Sorbonne

M. DCC. XXXIII

Avec Privilege de Sa Majesté

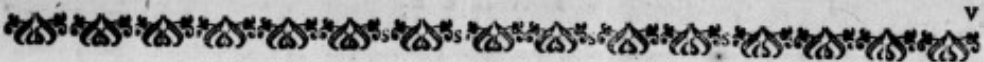

T A B L E.

PROLOGUE.

		Page 1
SCENE I.	ATHLANT, ENCHANTEURS.	
SCENE II.	ATHLANT, FA'ES, MELISSE.	5 22

ACTE PREMIER.

		Page. 45
SCENE I.	BRADAMANTE seule.	
SCENE II.	BRADAMANTE, HYPALQUE.	45
SCENE III.	BRADAMANTE, MELISSE.	50 93

ACTE DEUXIEME.

		Page 97
SCENE I.	LE PRINCE DE GRECE, ROGER.	
SCENE II.	ROGER seul.	97
SCENE III.	BRADAMANTE, HYPALQUE.	110
SCENE IV.	LE PRINCE DE GRECE, BRADAMANTE, HYPALQUE, GRECS.	117
SCENE V.	BRADAMANTE, seule.	127
SCENE VI.	BRADAMANTE, ROGER.	157 158

ACTE TROISIÈME. Page 169

SCENE I.	*ROGER.	169
SCENE II.	LE PRINCE DE GRECE, ROGER.	173
SCENE III.	ROGER.	184
SCENE IV.	MELISSE, ROGER, GUERRIERS & GUERRIERES.	192

ACTE QUATRIÈME. Page 217

SCENE I.	ROGER.	217
SCENE II.	LE PRINCE DE GRECE, ROGER.	220
SCENE III.	LE PRINCE DE GRECE.	231
SCENE IV.	LE PRINCE DE GRECE, UN CHEF DE LA FESTE, Peuples de Marseille, Bergers & Bergeres, Matiniers & Marinieres.	233
SCENE V.	BRADAMANTE, MELISSE, LE PRINCE DE GRECE.	273
SCENE VI.	LE PRINCE DE GRECE, MELISSE.	274

ACTE CINQUIÈME. Page 279

SCENE I.	ROGER.	279
SCENE II.	BRADAMANTE.	286
SCENE III.	BRADAMANTE, ROGER.	293
SCENE IV.	ROGER, BRADAMANTE, LE PRINCE DE GRECE, MELISSE.	298
SCENE V.	BRADAMANTE, MELISSE, ROGER, Troupe de Genies sous des formes agreables.	312

T A B L E.

vij

A I R S A J O U E R.

PROLOGUE.

O Uverture.	Page 1
Prémier Air.	17
Deuxième Air.	20
Prémier Menuet.	27
Sarabande.	29
Deuxième Menuet.	31
Gigue.	33

ACTE TROISIÈME.

P Rélude, Trio de Flutes.	Page 169
Air des Cyclopes.	203
Sarabande.	204
Loure.	206
Gigue.	215

ACTE PREMIER.

P Rélude.	Page 45
Symphonic.	58
Passacaille.	72
Prélude.	88

ACTE QUATRIÈME.

T Rio d'Hautbois.	page 217
Entrée.	232
Menuet.	239
Trio des Bergers.	240
La Marinette, <i>Contredanse.</i>	242
Entrée des Marseillois.	247
Rondeau.	248
La Marseilloise, <i>Rondeau.</i>	260
Branle.	264

ACTE DEUXIÈME.

R itournelle.	Page 97
Marche.	127
Prémier Air.	136
Deuxième Air.	138

ACTE CINQUIÈME.

P Rélude.	Page 279
Autre Prélude.	286
Rondeau.	316
Air.	319
Canaries.	322
Passépied.	323

AIRS A CHANTER.

A H: que l'Amour, <i>Duo.</i>	Page 320	Le Soleil descend dans l'onde.	Page 252
Ah, que mon fort a de rigueur: <i>Basse.</i>	171	Mon cœur trop content de se rendre. <i>Basse.</i>	154
Avec un égal avantage. <i>Basse.</i>	174	Mortels, vivez dans une paix. <i>Duo.</i>	26
Bradamante aujourd'huy cesse.	123	Ne reverrais-je plus le Heros que j'adore.	46
Dans une Prison redoutable. <i>Basse.</i>	107	On n'entend pas toujours. <i>Duo.</i>	82
Desesperé, vaincu, captif de mon Rival. <i>Basse.</i>	111	O Toy de qui la mort, & la suite	89
Détruisez ce Palais. <i>Duo.</i>	38	Pour les plus grands projets.	197
D'un Amant couronné. <i>Basse.</i>	129	Pour un Guerrier fameux.	53
Enfin je touche au jour heureux. <i>Basse.</i>	99	Que les tourments d'un cœur tendre. <i>Duo de B.</i>	187
Je mets toute ma gloire, & la suite. <i>Basse.</i>	5	Si je dois pour la vaincre. <i>Basse.</i>	179
Je periray plutôt moy-même. <i>Duo.</i>	163	Si vous êtes sensible.	95
Jeunes Cœurs, cedez sans peinc. <i>Duo.</i>	32	Sous l'épais feuillage, <i>Duo.</i>	250
Jeunesse timide. <i>Rondeau.</i>	317	Sous une trompeuse apparence.	93
Il faut que ma gloire. <i>Basse.</i>	302	Souvent on perd un cœur.	55
Il regne dans les lieux où Roger autrefois. <i>Basse.</i>	23	Suivons l'Amour.	30
L'aimable jeunesse.	208	Sur les vœux de sa fille. <i>Basse.</i>	176
L'Amant qui veut plaire.	204	Tout parle ici de sa flamme.	64
L'Amour nous appelle.	262	Vastes Deserts, effroyable Sejour. <i>Basse.</i>	280
L'Amour y doit briller.	50	Vous, Esprits qui servez.	307
La valeur s'attire. <i>Basse.</i>	105	Vous me cachez l'ennuy. <i>Basse.</i>	102
Les Amours vont prendre les Armes.	34	Vous qui me separez de l'Objet.	119
Les Guerriers quelquefois. <i>Trio.</i>	139	<i>Fin de la Table.</i>	

Opera mis en Musique par Monsieur LA COSTÉ.

ARICIE <i>Ballet</i> , représenté en 1697. <i>Partition reliée.</i>	6. livres 8. sols.
PHILOMELE <i>Tragedie</i> , représentée en 1705. <i>Partition reliée.</i>	8. livres.
BRADAMANTE <i>Tragedie</i> , représentée en 1707. <i>Partition reliée.</i>	8. livres.

 Total 22. livres 8. sols.

BRADAMANTE,
TRAGEDIE.

PROLOGUE.

BRADAMANTE, TRAGEDIE.

PROLOGUE.

Doux.

4

4

4

4

4

Le Théâtre représente le Palais d'Athlant. On y voit un amas de toutes les Armes propres aux exploits de l'ancienne Chevalerie. Athlant y paroît au milieu des Enchanteurs & des Fées.

PROLOGUE, SCENE I.

S C E N E I.

ATHLANT, Enchanteur.

ATHLANT.

J'Emets toute ma gloire à servir les Heros, Dont la va-

PRELUDE.

BASSE-CONTINUE.

leur pro-tege l'inno- cence: Par eux de l'uni- vers j'af- sure le re- pos: Leurs ex-

BASSE-CONTINUE.

BRADAMANTE, TRAGÉDIE.

ploits, de mon art si- gnallent la puissance. Tremblez, Ty- rans,

Fort. Doux.

BASSE-CONTINUÉ.

Monstres, Géants, trem- blez. Envain votre fureur veut défoler la

BASSE-CONTINUÉ.

PROLOGUE, SCENE I.

7

terre; Je vais armer des bras pour vous faire la guerre, Dont un seul détruira vos ef-

BASSE-CONTINUE.

forts rassem- blez. Tremblez, tremblez, Ty- rans, Monstres, Géants tremblez.

BASSE-CONTINUE.

BRADAMANTE, TRAGEDIE.

Deux.

 VIOLONS.

Sur ces Armes redou- tables,

BASSE-CONTINUE.

Répondons, répondons des charmes favo- rables, Répondons, répondons des

BASSE-CONTINUE.

PROLOGUE, SCÈNE I

3

Vite & fort.

charmes favo- rables; Sages Enchanteurs, hâtez - vous; hâtez - vous, hâtez - vous;

BASSE-CONTINUE.

Que le feu, que le fer, que les plus rudes coups Les trouvent im- penetra-

BASSE-CONTINUE.

BRADAMANTE, TRAGEDIE.

bles. Que le feu, que le fer, que les plus rudes coups Les

BASSE-CONTINUE.

trouvent im-petra- bles.

BASSE-CONTINUE.

PROLOGUE, SCENE I.

17

CHOEUR.

Allons, hâtons-nous, hâtons - nous, Allons, hâ- tons- nous, Allons, hâtons-

VIOLONS.

B.-C. Allons, hâtons-nous, hâtons - nous, Allons, hâ- tons-nous, hâtons-

nous, Sur ces armes redou- tables. Allons, hâtons-nous, hâtons-nous, Allons, hâtons-

nous, Sur ces armes redou- tables.*

Allons, hâtons-nous, hâtons-
B ij

BRADAMANTE, TRAGÉDIE.

nous, hâtons-nous, hâtons-nous. Allons, hâtons-nous, Allons, hâtons-nous, hâtons-nous.

nous, hâtons-nous, hâtons-nous. Allons, hâtons-nous, hâtons-nous, hâtons-nous.

Lentement.

hâtons-nous. Allons, hâtons-nous. Sur ces armes redou- tables Répandons, répan-

hâtons-nous, B.-C. Allons, hâtons-nous. Sur ces armes redou- tables. B.-C.

PROLOGUE, SCENE I.

dons des charmes favo- rables. Allons, hà- tons - nous, hà-tons-nous, hàtons-
 nous.
 B.-C. Allons, hà- tons-nous. Allons, hà- tons-nous,

nous. Allons, hàtons-nous, hàtons-nous. Sur ces armes redou- tables Répandons, répan-
 nous. B.-C. hàtons - nous. Sur ces armes redou- tables Répan-

Lentement.

dons des charmes favo- rables, Répandons, Répandons des char- mes, des

dons, Répandons, Répandons, Répandons des charmes favo- rables, Répandons, Répan-

charmes, des charmes favo- rables, Répandons, Répandons, Répan- dons des

dons des charmes favo- rables. B.-C. Répandons, Répandons des

PROLOGUE, SCENE I.

charmes favo- rables, Que le feu, que le fer, Que le feu, que le fer, Que le

charmes favo- rables, Que le feu, que le fer, feu, que le fer, Que le feu, que le fer, Que le feu, que le fer, Que le feu, que le fer, Que le feu, que le fer,

Que le feu, que le fer, que les plus rudes coups Les trouvent im-

penetra- bles, que les plus rudes coups Les trouvent impene- trables.

PROLOGUE. SCENE I.

Tout doux.

A I R.

Doux.

ATHLANT.

Roger par mon secours ache- va les travaux, Que l'Univers admire; Ma

Doux.

VIOLONS.

BASSE ET BASSON.

main avoit trempé sa lance au fond des eaux, Qui coulent dans le sombre empire:

BASSE ET BASSON.

PROLOGUE. SCENE I.

19

Sans troubler deormais le si- lence des morts , Nous devons preparer les charmes les pl^e forts.

BASSE ET BASSON.

CHOEUR.

Sans troubler deormais le si- lence des morts ,

VIOLONS.

Sans troubler deormais le si- lence des morts , B.-C.

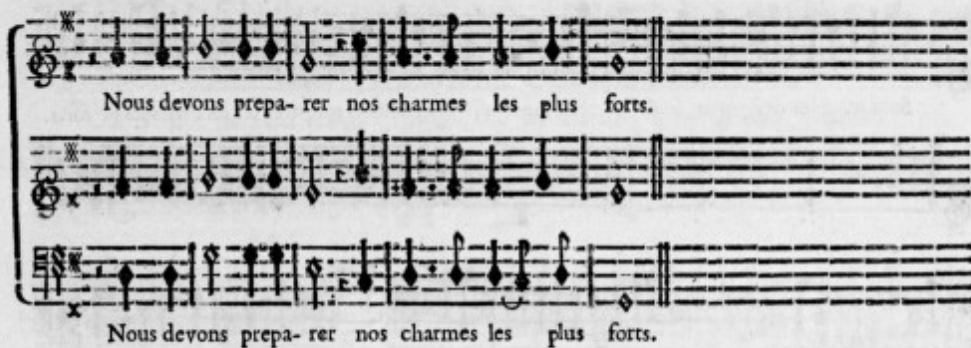

Nous devons prepa- rer nos charmes les plus forts.

Nous devons prepa- rer nos charmes les plus forts.

Tandement.

DEUXIEME AIR.

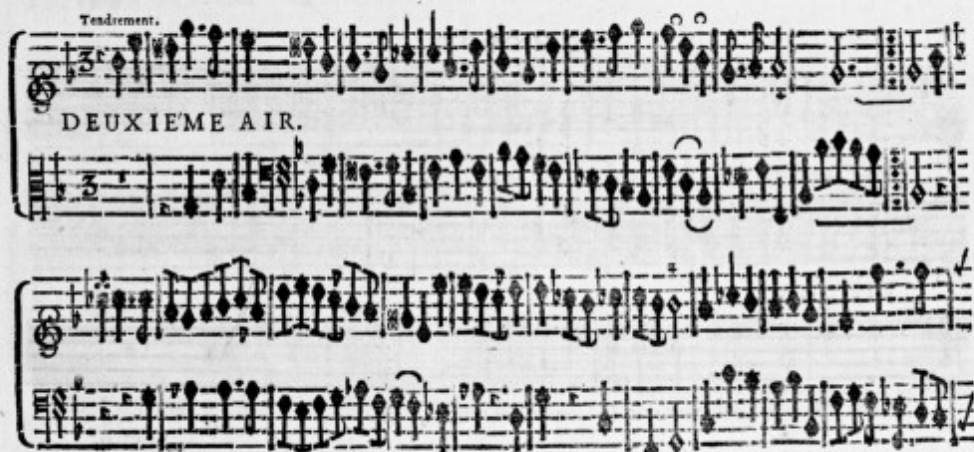

PROLOGUE. SCENE. I.

SCÈNE II.

ATHLANT, MELISSE.

ATHLANT.

Mais Mélisse descend dans ces lieux foli- taires : Vient- elle seconder, ou troubler nos mis-

BASSE-CONTINUE.

MELISSE.

tes? PRÉLUDE. Je viens de vos travaux interrompre le cours. Un He-

BASSE-CONTINUE.

ros a rendu vôtre foin inu- tile. L'innocence n'a plus be- foin d'autre secours ; Au-

BASSE-CONTINUE.

PROLOGUE. SCENE II.

23

prés de ce Heros elle trouve un a- zile.

BASSE-CONTINUE.

FLUTES.

FLUTES.

MELISSE.

VIOLONS.

Il regne dans les lieux où Roger autrefois Défen-

BRADAMANTE; TRAGÉDIE.

doit & vangeoit la vertu gemif- fante; Les vices abatus, & l'envie impuif-

fante Expirent sous ses justes loix. On l'aime, on l'admire sans cesse,

PROLOGUE, SCÈNE II

25

Tout est soumis à ses cōmandements; Il fait plus aujour- d'huy par sa

seule Sageſſe : Que les pl^s grāds He- ros par nos enchan- tements.

D

BRADAMANTE, TRAGÉDIE.

MELISSE.

Mortels, vivez dans une paix profonde. Un Roy calme la terre & l'onde,

ATHEANT.

Mortels, vivez dans une paix profonde. Un Roy calme la terre & l'onde,

BASSE-CONTINUE.

De la justice il est l'heureux ap- puy: puy: Nous pouvons de- formais nous re-

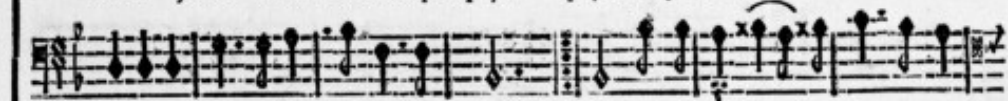

De la justice il est l'heureux ap- puy: puy: Nous pouvons de- formais nous re-

BASSE-CONTINUE.

PROLOGUE, SCENE II.

poser sur luy, De la felicité du monde. Nous pou... de.

poser sur luy, De la felicité du monde. Nous pou... de.

BASSE-CONTINUE.

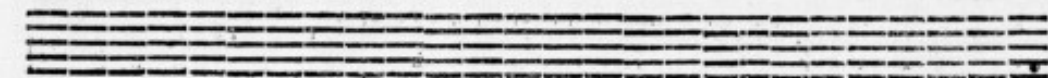

PREMIER MENUET.

BASSE-CONTINUE.

BRADAMANTE, TRAGÉDIE.

Tout.

Hautbois.

The Hautbois part begins with a treble clef and a key signature of one flat. It features a melodic line with a dynamic marking of 'Tout.' (Tutti) above the first few notes. The notation includes various note values and rests.

Bassons.

The Bassons part begins with a bass clef and a key signature of one flat. It features a melodic line with a dynamic marking of 'Tout.' (Tutti) above the first few notes. The notation includes various note values and rests.

Four empty musical staves are located at the bottom of the page, arranged in two pairs. They are not filled with any musical notation.

PROLOGUE, SCENE II.

26

Tendrement.

SARABANDE.

BRADAMANTE, TRAGÉDIE.

UNE FE'VE

Suiuons l'Amour, quand sa voix nous ap- pelle ; N'attendons jamais, Qu'il s'arme de ses

BASSE-CONTINUE.

traits : traits : Ce Dieu vangeur punit un cœur re- belle, Quand il luy laisse une en-

BASSE-CONTINUE.

nuyeuſe paix. L'indiffe- rence eſt cent fois plus cru- elle Que tous les tour-

BASSE-CONTINUE.

PROLOGUE, SCENE II.

35

ments, Qu'on fait erain- dre aux Amants;

BASSE-CONTINUE.

On rejoue La Sarabande , page 29.

DEUXIEME MENUET:

BRADAMANTE, TRAGÉDIE:

DEUX VES.

Jeunes cœurs, cedez sans peine, L'Amour vous meine. Jeunes cœurs, cedez sans peine A
Un cœur fier que l'Amour blesse, Craint sa foi- blesse. Un cœur fier que l'Amour blesse, Veut

Jeunes cœurs, cedez sans peine, L'Amour vous meine. Jeunes cœurs, cedez sans peine A
Un cœur fier que l'Amour blesse, Craint sa foi- blesse. Un cœur fier que l'Amour blesse, Veut

BASSE-CONTINUE.

vos de- firs: firs: Quelque route qu'Amour prene, C'est la route des plai- firs.
fuis son fort: fort: Mais ce Dieu veille sans ces- se, Et nôtre fier- té s'en- dort.

vos de- firs: firs: Quelque route qu'Amour prene, C'est la route des plai- firs.
fuis son fort: fort: Mais ce Dieu veille sans ces- se, Et nôtre fier- té s'en- dort.

BASSE-CONTINUE.

On rejouë le premier Menuet, page 27. Et ensuite on chante les secondes Paroles.

PROLOGUE, SCENE II.

53

GIGUE.

E

BRADAMANTE, TRAGÉDIE.

MELISSE.

LES Amours vont prendre les armes; Jeunes cœurs, ils vous blesseront tous; Leurs traits font

VIOLONS.

BASSE-CONTINUE.

PROLOGUE, SCENE II.

1^{re} Reprise.
 doux. Cedez, pouvez - vous En craindre les coups? coups? D'un Amant soumis à nos

BASSE-CONTINUE.

2^{de} Reprise.
 charmes. Les al-larmes, Les foins, les larmes, Sont des jeux qui flattent nos cœurs, Parta-
 1. Reprise.

BASSE-CONTINUE.

BRADAMANTE, TRAGÉDIE.

geons leur tendres ardeurs, Leur douces langueurs, Quittons nos rigueurs; Si quelqu'A-

BASSE-CONTINUE.

mant Brise fa chaîne, Son changement Fera sa peine; Triôphe, A-

BASSE-CONTINUE.

PROLOGUE, SCENE I

37

mour, lance tes traits, Triomphe, Amour, re- gne à jamais, mais. ^{1.º Repet.} Parta. mais.

BASSE-CONTINUE.

on rejouë la Gigue, page 33.

MELISSE.

Il est temps, sage Athlant, de quitter ce séjour, Pour venir admirer ce Heros dans fa

BASSE-CONTINUE.

BRADAMANTE, TRAGÉDIE.

cour. Détruisez ce Palais sans tarder davantage, Esprits qui respectez nos loix:
ATHLANT.
 B.-C. Détruisez ce Palais sans tarder davantage, Esprits qui respectez nos loix:

Du ce- lebre Roger reti- rez-en l'Image; Volez, venez l'offrir au
 Du ce- lebre Roger reti- rez-en l'I- mage; Volez, volez, volez, volez, venez l'offrir au

plus puissant des Rois. Volez, volez, volez,
 plus puissant des Rois. Volez, B.-C. Volez, volez,

PROLOGUE, SCENE II.

39

venez l'offrir au plus puissant des Rois.

venez l'offrir au plus puissant des Rois.

C H O E U R.

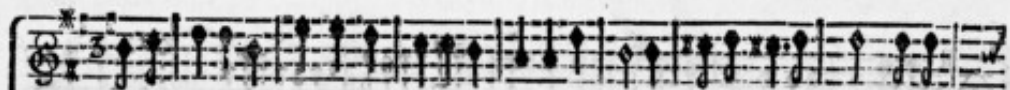

Détruisez ce Palais sans tarder davantage, Esprits qui respectez nos loix; Détrui-

V I O L O N S.

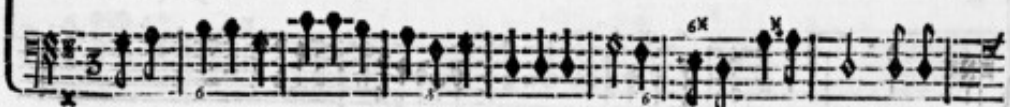

Détruisez ce Palais sans tarder davantage, Esprits qui respectez nos loix; Détrui-

BRADAMANTE, TRAGÉDIE.

sez ce Palais fans tarder davantage, Esprits qui respectez nos loix: Du ce-

lebre Roger retirez - en l'Image, Volez, Volez, vo-

ger retirez - en l'Image, Vo- lez, Volez, vo-

PROLOGUE, SCENE II.

41

lez, volez, vo- lez, volez, vo- lez, volez, volez, vo-
 lez, volez, volez, volez, volez, vo-
 lez, volez, volez, volez, volez, volez, venez l'offrir au plus puissant des Rois.
 lez, volez, volez, venez l'offrir au plus puissant des Rois.

BRADAMANTE, TRAGEDIE.

Volez, volez, volez,

Volez, volez, volez,

Volez, volez, volez,

Volez, volez, volez,

Volez, volez, volez,

PROLOGUE, SCENE II.

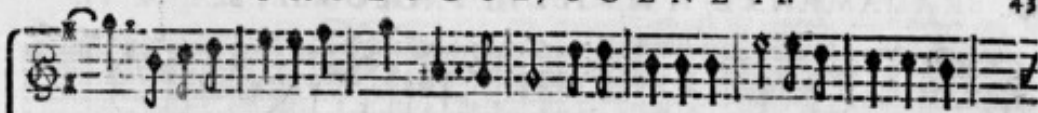

venez l'offrir au plus puissant des Rois; Du celebre Roger retirez - en l'I-

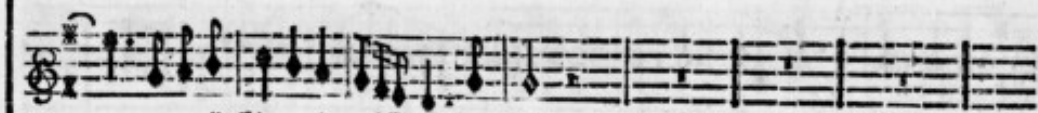

venez l'offrir au plus puissant des Rois.

Du celebre Roger retirez - en l'I-

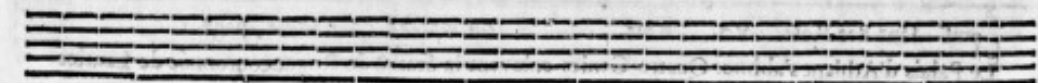

MUSICAL INSTRUMENTS

44 BRADAMANTE, TRAGÉDIE. PROLOGUE, SCÈNE II.

mage, Volez, volez, volez, volez, volez, volez, venez l'offrir au plus

mage, Vo- lez, volez, volez, volez, volez, venez l'offrir au plus

puissant des Rois. Vo... Rois.

puif- fant des Rois. Vo... Rois. *On reprend l'Ouverture, page 1.*

Le Palais d'Athlant s'abîme. Quatre Genies enlèvent la Statue de Roger couronnée de Lauriers & de Mirthe, qui estoit gardée dans le Palais.

FIN DU PROLOGUE.

BRADAMANTE, TRAGÉDIE.

ACTE PREMIER.

Le Théâtre représente une Forest.

SCÈNE PREMIÈRE.

BRADAMANTE seule,

Gravement.

PRELUDE.

BASSE-CONTINUE.

BRADAMANTE, TRAGEDIE.

FLUTES. VIOLONS.

FLUTES.

BASSE-CONTINUE.

BRADAMANTE

NE reverray-je plus le Heros que j'a-

DOIX.

BASSE-CONTINUE.

ACTE PREMIER, SCENE I.

47

do- re: Je me plains, je lan- guis, je soupire, je meurs; Dās ces Forests j'ay prevenu l'Au-

BASSE-CONTINUE.

rore, Je mêle chaque jour mes larmes à ses pleurs. Ne reverray-je plus le He-

BASSE-CONTINUE.

BRADAMANTE, TRAGÉDIE.

ros que j'ado- re? Non, non n'approche point des funestes climats, Qui de ta déplorable A-

BASSE-CONTINUE.

mante, Offriroient à tes yeux l'hymen, ou le tre- pas: Cher Roger, tu pers Bradamante. La

BASSE-CONTINUE.

ACTE PREMIER, SCENE I.

49

Grece à ton Ri- val doit obe- ir un jour. Un Pere ambici- eux va briser nôtre chaîne ; Il im-

BASSE-CONTINUE.

mole à l'espoir de me voir souveraine , Tes exploits, ses serments , ta gloire , & mon amour.

BASSE-CONTINUE. G

BRADAMANTE, TRAGEDIE.

SCENE II.

BRADAMANTE, HIPALQUE.

HIPALQUE.

UNE sombre tristesse en ces bois vous arrête, Insensible aux honneurs d'une hymen glori-

BASSE-CONTINUE.

eux; Quel nuage obscurcit vos yeux? L'Amour y doit briller tout fier de sa con-

BASSE-CONTINUE.

quête, Votre nouvel A-mant ap-proche de ces lieux: L'A- lieux: On dé-

BASSE-CONTINUE.

ACTE PREMIER, SCENE II.

couvre du Port ses Voiles tri-om- phantes. Déja mille voix écla- tantes E- levent vôte

BASSE-CONTINUE.

nom, & le sien jusqu'aux cieux. Funeste jour: fête cru-elle! Mon ame pour Ro-

BASSE-CONTINUE.

ger brûle des plus beaux feux. Et je pourois former une haine nouvelle: Je trahi-

BASSE-CONTINUE.

BRADAMANTE, TRAGÉDIE.

rois l'Amant le plus fidelle, Et le Guerrier le plus fameux.

BASSE-CONTINUE. PRELUDE.

De mon sexe en naissant je bravay la foiblesse; Dés mes pl^e jeunes ans je cherchay les cō-

BASSE-CONTINUE.

bats; Roger par sa valeur merita ma tendresse, La Gloire, la Gloire l'animoit sans ces-

BASSE-CONTINUE.

ACTE PREMIER, SCENE II.

53

HIPALQUE.

AIR.

se, Et pour charmer mon cœur lui prêtoit ses appas. Pour un Guerrier fameux, votre grand

BASSE-CONTINUE.

cœur soupi- re; Par sa valeur il est digne de vous; vous: Il devrait être votre E-

BASSE-CONTINUE.

BRADAMANTE.

poux, Si comme son Rival il avoit un empi- re. Quoy! son bras & le

BASSE-CONTINUE.

mien, par de nobles exploits Ne sçauroiét-ils ranger des Peuples sous nos loix ? Mais je ne veux, he-

BASSE-CONTINUE.

las! regner que dans son ame. Nous preferons tous deux une si belle flâme, A la fe-

BASSE-CONTINUE.

licité des Roys. Trop fortuné Roger! son amour, son courage, De tout ce qu'il vous

BASSE-CONTINUE.

A C T E P R E M I E R, S C E N E I I.

ERADAMANTE.

55

doit, ne sçauroient l'acquitter. Qu'il ne songe qu'à m'imiter ; Qu'il ne brise jamais le nœud qui no^e en-

BASSE-CONTINUE.

AIR. HIPALQUE.

gage. Souvent on perd un cœur qu'on a trop mérité. L'Objet de vos amours igno-

BASSE-CONTINUE.

re vos allar- mes : mes : Que vous feriez à plaindre, he- las ! si d'autres char- mes,

BASSE-CONTINUE.

BRADAMANTE, TRAGÉDIE.

Loin de vos yeux, le tenoient arrêté: Que vous feriez à plaindre hélas!

BASSE-CONTINUE.

BRADAMANTE.

si d'autres charmes, Loin de vos yeux, le tenoient arrêté: Tout me répond de sa confiance:

BASSE-CONTINUE.

HIPALQUE.

Cesse de l'offenser par des soupçons fâcheux. Vous l'aimerez toujours sans espérance:

BASSE-CONTINUE.

A C T E P R E M I E R, S C E N E I I.

57

ce: Vous ne fléchirez point un Pere rigoureux; Du seul Prince de Grece il approuve les

BASSE-CONTINUE.

BRADAMANTE.

feux. Cher Amant vien, vien tarit mes larmes, Vien, vien par l'effort de tes

BASSE-CONTINUE.

armes M'arracher à ton Rival. Que dis-je? ton retour me feroit trop fatal. Un e-'

BASSE-CONTINUE.

H

xil cruel nous se- pare: J'exposerois tes jours... Pere injuste, & barbare! Que je

BASSE-CONTINUE.

fens de tourments di- vers:

BASSE-CONTINUE.

SYMPHONIE.

VIOLONS & FLUTES.

ACTE PREMIER, SCÈNE II.

59

BRADAMANTE.

Mais quel éclat vient me sur- prendre ?

Quel charme a diffi-

BASSE-CONTINUE.

BRADAMANTE, TRAGÉDIE.

pé l'horreur de ces déferts!

BASSE-CONTINUE.

Ah! je vois Melisse y descendre Favo- rable au Heros que j'aimeray tou-

BASSE-CONTINUE.

ACTE PREMIER, SCENE II.

61

jours, Pour finir nos malheurs, vient-elle à mon se- cours?

BASSE-CONTINUE.

On reprend la symphonie, page 58.

MELISSE.

Mon art m'a découvert vos

PRELUDE.

BASSE-CONTINUE.

peines. Par des chemins nouveaux j'ay traversé les airs. Je viens du bout de l'Uni-

BASSE-CONTINUE.

BRADAMANTE, TRAGÉDIE.

vers, Calmer de v6tre fort les rigueurs inhumaines: Ces bois dans leurs sombres de-

BASSE-CONTINUE.

tours, Enferment la grotte admirable, O6 l'Enchanteur Merlin, exemple deplo-

BASSE-CONTINUE.

rable Des funestes amours, Vint terminer ses trif-tes jours; Son ombre errante en-

BASSE-CONTINUE.

ACTE PREMIER, SCENE II.

63

cor en ce lieu foli- taire, Y pousse des soupirs & des gemisse- ments, Et fen-

BASSE-CONTINUE.

fi- ble au malheur des fideles Amants, Par un Oracle falu- taire, Elle

BASSE-CONTINUE.

peut au'ourd'huy foulager vos tourments.

BASSE-CONTINUE.

BRADAMANTE, TRAGEDIE.

Flutes Allemandes & à Bec.

Flutes Allemandes & à Bec.

M. L. 1555.

VIOLONS.

Tout parle icy de sa flâme. Les Esprits que son

VIOLONS.

VIOLONS.

art a soumis à ses loix, Empruntent de nouvelles voix.

VIOLONS.

ACTE PREMIER, SCENE II.

65

Pour chan- ter la Beauté qui re- gnoit dans son â- me. Pour chan-
 VIOLONS.

ter la Beauté qui regnoit dans son â- me.
 VIOLONS.

BRADAMANTE, TRAGÉDIE.

MELISSE donne un coup de Baguette, les Arbres se retirent, & l'on découvre
la Grotte où MERLIN mourut d'amour pour la Dame du Lac enchanté.

C H O E U R.

Contre l'Amour on combat vainement. Le plus sage est le plus tendre: Non, non,
Non, non,

VIOLONS.

Contre l'Amour on combat vainement. Le plus sage est le plus tendre: B.C.

ACTE PREMIER, SCENE II.

non, il n'est point d'enchantement, Qui peut-se nous en défendre. Contre l'A-

non, il n'est point d'enchantement, Qui peut-se nous en défendre.

BASSE-CONTINUE. Contre l'A-

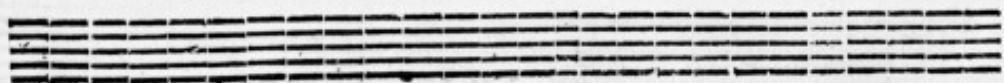

mour on combat vainement. Le plus sage est le plus tendre: Non
 Non
 mour on combat vainement. Le plus sage est le plus tendre: Non,

ACTE PREMIER, SCENE II.

69

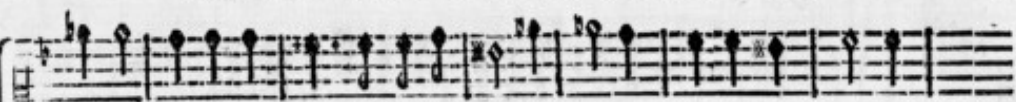

non, non, non, il n'est point d'enchantement, Qui puisse nous en défendre.

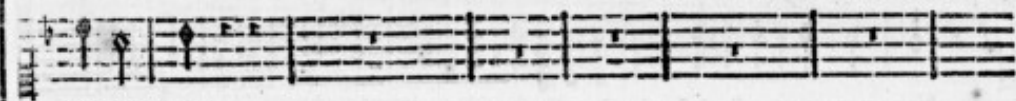

non, non, non,

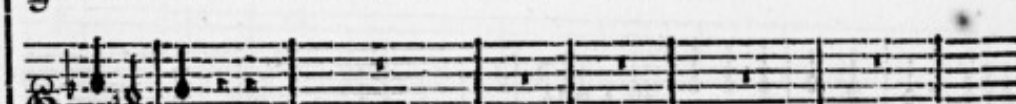
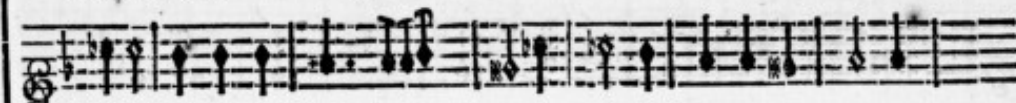

non, il n'est point d'enchantement, Qui puisse nous en défendre.

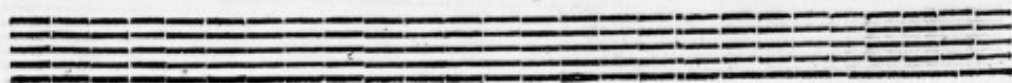

BRADAMANTE, TRAGÉDIE.

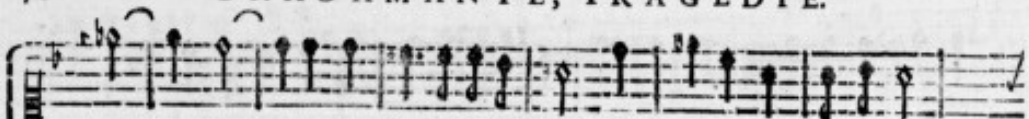

Non, non, il n'est point d'enchantement, Qui puisse nous en défen-

Non, non, non, il n'est point d'enchantement, Qui puisse nous en défen-

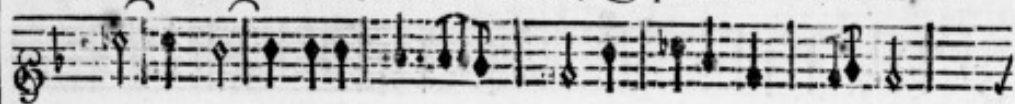

BASSE-CONTINUÉ.

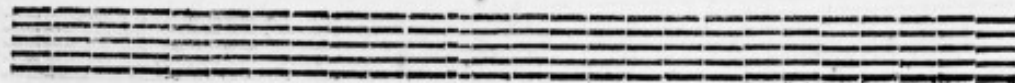

A C T E P R E M I E R, S C E N E I I.

71

dre. Non; non, non il n'est point d'enchantement, Qui puisse nous en défendre.

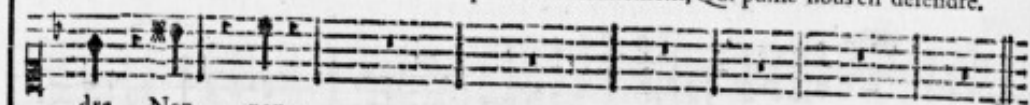

dre. Non, non,

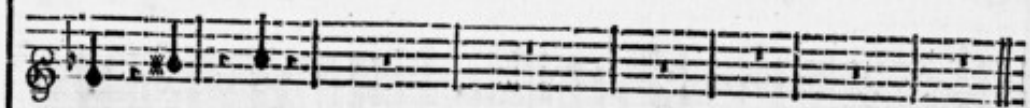

B.-C. Non, non, non, non il n'est point d'enchantement, Qui puisse nous en défendre.

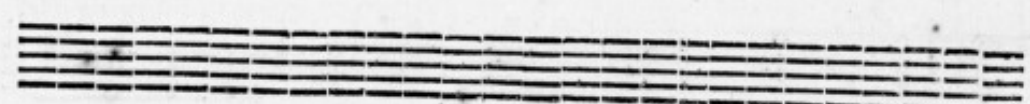

PASSACAILLE.

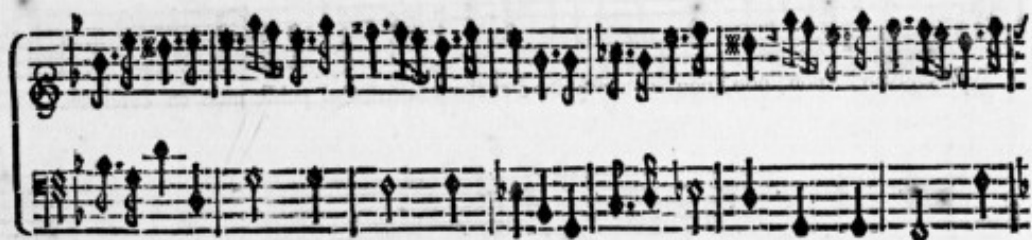

ACTE PREMIER, SCENE II.

73

ACTE PREMIER, SCENE II.

75

Doux

ACTE PREMIER, SCENE II.

77

ACTE PREMIER, SCENE. II.

79

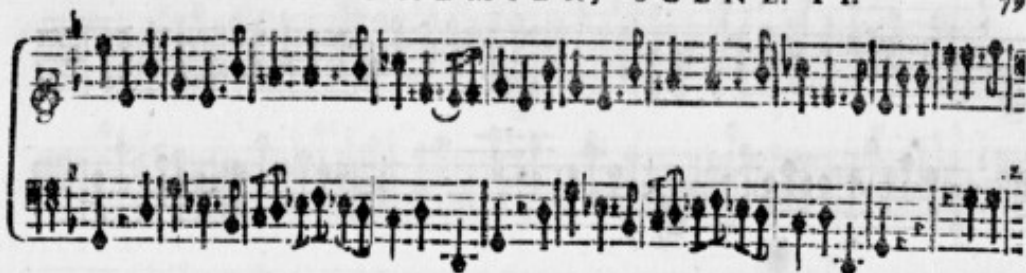

A C T E P R E M I E R, S C E N E I I. 81

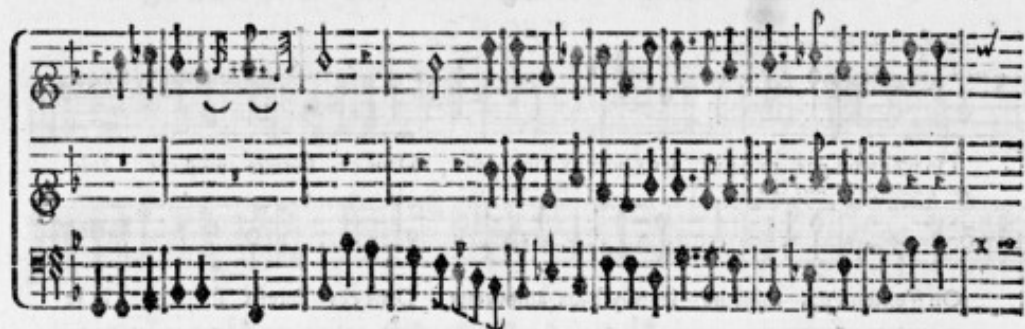
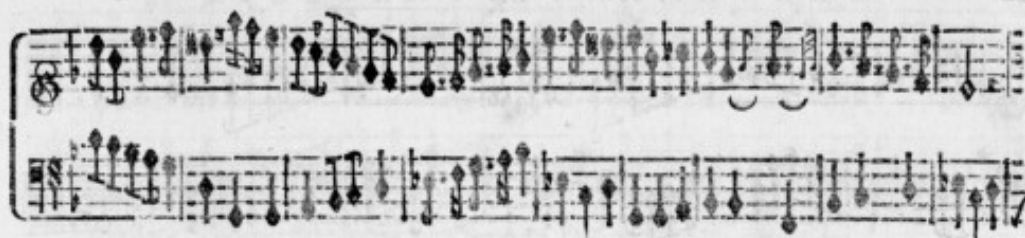

Les Flutes jouent avec les Voix.

On n'entend pas toujours les Oyseaux amoureux, Dans ces Forests soupiner & se

Les Violons jouent avec la Voix.

On n'entend pas toujours les Oyseaux amoureux, Dans ces Forests soupiner & se

plaindre : plaindre : Le Printemps fait naître leurs feux, Et l'Hyver vient les etein-

plaindre : plaindre : Le Printemps fait naître leurs feux, Et l'Hyver vient les etein-

A C T E P R E M I E R, S C E N E I I.

33

dre. Le Printemps fait naître leurs feux, Et l'Hyver vient les etein- dre.

dre. Le Printemps fait naître leurs feux, Et l'Hyver vient les etein- dre.

C H O E U R.

Pour vous, Mortels, aimez, aimez, & foupirez toujours; Le Ciel n'a point bor-

Pour vous, Mortels, aimez, aimez, & foupirez toujours; Le Ciel n'a point bor-

né le temps de vos amours. Le Ciel n'a point borné le temps de vos amours.

né le temps de vos amours. Le Ciel n'a point borné le temps de vos amours.

On rejoue la Paffacelle entiere page 21.

CHOEUR.

Que d'un parfait bonheur les tendres cœurs jouissent : Amour, Amour, comble en-

VIOLONS.

Que d'un parfait bonheur les tendres cœurs jouissent : Amour, Amour, comble en-

fin leurs souhaits. Amour, comble enfin leurs souhaits.

fin leurs souhaits. Amour, .ij. comble enfin leurs souhaits. B.-C.

ACTE PREMIER, SCENE II.

85

Que d'un parfait bonheur les tédres cœurs joi-

Que d'un parfait bonheur les tédres cœurs joi-

issent: A- mour, A- mour, comble enfin leurs sôûhais. Que bien têt leurs peines fi-

issent: Amour, A- mour, comble enfin leurs sôûhais. Que bien-têt leurs peines fi-

nissent; Que leurs plaisirs ne finissent ja- mais. Que bien-

nissent; Que leurs plaisirs ne finissent ja- mais. Que leurs plaisirs ne fi-

tôt leurs peines fi- nissent; Que leurs plaisirs ne finissent jamais,

nissent jamais, Que bien- tôt leurs peines fi- nissent; Que leurs plai-

ACTE PREMIER, SCENE II.

87

ne finissent jamais. Que leurs plaisirs ne finissent jamais. Que bientôt leurs peines fi-

firs ne finissent jamais. Que leurs plaisirs ne finissent jamais. Que bientôt leurs peines fi-

nissent ; Que leurs plaisirs ne finissent jamais. Que leurs plaisirs ne finissent ja-

nissent ; Que leurs plaisirs ne finissent jamais. Que leurs plaisirs ne finissent ja-

BRADAMANTE, TRAGÉDIE.

mais, Que leurs plaisirs ne finissent jamais.

mais, Que leurs plaisirs ne finissent jamais. PRELUDE.

PRELUDE.

BASSON, ET BASSE DE VIOLON.

ACTE PREMIER; SCENE II.

29

O toy, de qui la Mort n'a pû briser les

BASSE-CONTINUE.

neuds; Des plus tendres A- mants rare & parfait modele, Sou- lage la

BASSE-CONTINUE.

M

BRADAMANTE, TRAGEDIE.

peine cru-elle D'un cœur, d'un cœur conf- tant & malheu- reux.

This block contains the vocal line and the basso continuo line. The vocal line is written in a single staff with lyrics underneath. The basso continuo line is written in a single staff below the vocal line. The music is in a minor key and features a mix of eighth and sixteenth notes.

BASSE-CONTINUE.

Flûtes seules. Viol. Flûtes. Doux.

VIOLONS.

PRELUDE.

This block contains the string parts and a prelude. The top staff is for Flutes (Flûtes seules), Violins (Viol.), and Flutes (Flûtes). The middle staff is for Violons (Violons). The bottom staff is the prelude (PRELUDE). The string parts are marked 'Doux' (soft). The prelude is a short instrumental piece in the same key and time signature as the main piece.

ACTE PREMIER, SCENE II.

21

FLUTES. VIOLONS.

This block contains three staves of musical notation. The top staff is for Flutes and Violins. The middle staff is for Flutes. The bottom staff is for Violins. The music is in a minor key and 2/4 time.

MERLIN.

Bradamante, ce jour fi- nira tes al- larmes. A l'Amant, que tu crains, tu devras ton bon-

This block contains three staves of musical notation for the character Merlin. The top staff is the vocal line. The middle staff is the piano accompaniment. The bottom staff is the basso continuo line. The music is in a minor key and 2/4 time.

BASSE-CONTINUE.

M ij

BRADAMANTE, TRAGÉDIE.

heur: Pour un combat fameux prepare ta valeur, Le Guerrier qui pourra te

BASSE-CONTINUE.

vaincre par les armes, Est le seul digne de ton cœur.

BASSE-CONTINUE.

La Grotte disparoit. L'on voit la Forest qui a paru au commencement.

ACTE PREMIER, SCENE III.

93

SCENE III.

BRADAMANTE, MELISSE.

BRADAMANTE.

Que cet Oracle augmente ma tristesse! Je devray mon bonheur à l'Amant que je

BASSE-CONTINUE.

crains; Quoy! je pourrais pour le Prince de Grece, Trahir l'Objet de ma ten-

BASSE-CONTINUE.

AIR.

MELISSE.

dresse, Et Roger se verroit immolé par mes mains. Sous une trôpeuse apparence,

BASSE-CONTINUE.

Merlin de l'ave- nir vous montre les secrets; Le plus fi- delle Amant qui fut ja-

BASSE-CONTINUÉ.

mais, Peut - il conseiller l'inconstan- ce? Le plus fi- delle Amant qui fut jamais, Peut-

BASSE-CONTINUÉ.

il conseil- ler l'inconstan- ce? Et la Gloire & l'Amour pour vous seront d'ac-

BASSE-CONTINUÉ.

ACTE PREMIER, SCENE III.

95

cord. Je vais trouver le Roy, j'obtiendray qu'il assure Ce combat d'où dépend aujourd'huy votre

BASSE-CONTINUE.

fort. Votre Pere à ses loix souscrira sans murmure : Mon art qui force la na-

BASSE-CONTINUE.

ture, N'a jamais sur les cœurs fait d'inutile effort. Si vous êtes sen-

BRADAMANTE.

BASSE-CONTINUE.

BRADAMANTE, TRAGEDIE. ACTE I. SCENE III.

Veit: Kap: 166.

sible aux tourments que j'endure; Ramenez par vôtre art Roger dans ces climats. Qu'il

BASSE-CONTINUE.

soit l'heureux Vainqueur qui de- sarme mon bras.

BASSE-CONTINUE.

ENTRACTE.

FIN DU PREMIER ACTE.

A C T E D E U X I È M E .

Le Théâtre représente le Port de Marseille, où sont les Vaisseaux du Prince de Grece ;
on y découvre le Château dont Bradamante avoit le Gouvernement.

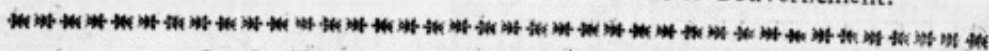

SCÈNE PREMIÈRE.

LE PRINCE DE GRECE, ROGER.

RITOURNELLE.

Cette Ritournelle doit servir d'Entr'Alte du Premier au Second Alte.

ACTE DEUXIÈME, SCÈNE I.

LE PRINCE

ENfin je touche au jour heureux, Qui doit rem- plir mon esperance; Je viens offrir un

BASSE-CONTINUE.

Sceptre à l'Objet de mes vœux, Bradamante bien-tôt regnera dans By- zance. VIOLONS.

BASSE-CONTINUE.

Sa va-

leur est é- galle à ses divins appas, Les plus fieres Beutez luy cedent la victoire; Les plus

N ij

braves Guerriers defar- mez par son bras , Au bout de l'Uni- vers ont fait vo-

ler fa gloi- re. Les plus braves Guerriers defar-

mez par son bras , Au bout de l'Uni- vers ont fait voles fa gloire.

ACTE DEUXIEME, SCENE I.

105

S.C. Sa va- leur est é- galle à ses divins appas. Sa valeur est égalle à ses divins ap- pas.

Elle digne de vous, vous êtes digne d'elle.. He- las! Que mon bonheur vous touche foible-

BASSE-CONTINUR.

ment: Ce grand cœur connoist peu les plaisirs d'un A- mant. . . Mais quelle tristesse mor- telle

BASSE-CONTINUR.

Se-ble vous ar-racher des pleurs? L'as-pect de ces rem-parts ir-rite vos dou-leurs.

BASSE-CONTINUE

AIR.

VIOLONS.

B.C. Vous me cachez l'ennuy qui vous dé-vore : De la ten-dre ami-tié, c'est offenser les

droits : droits : Je plains en vo' des malheurs que j'i-gnore, Et je ne vous connois en-

ACTE DEUXIEME, SCENE I.

103

core, Que par votre courage, & vos rares exploits, Je plains en vous des malheurs que j'i-

gnore, Et je ne vous connois en- core, Que par votre cou- rage, & vos rares exploits.

Je risquerois une amitié si chere, En me faisant connoître mieux. Laissez-

BASSE-CONTINUE.

BRADAMANTE, TRAGÉDIE.

LE PRINCE

moy souffrir, & me taire; Je ne veux de mes maux accuser que les Cieux. Le Ciel par un fatal ca-

BASSE-CONTINUE.

price, Sur le plus grand mérite epuise ses rigueurs; Ne pouray-je jamais vous

BASSE-CONTINUE.

ROGER.

rendre des honneurs, Qui reparent son injustice? Je suis comblé de vos bienfaits.

BASSE-CONTINUE.

ACTE DEUXIEME, SCENE I. 105

La valeur s'attire Des honneurs parfaits; Si je l'aime dans mes Sujets,

Dans mes Ennemis je l'admire. La valeur s'attire Des honneurs parfaits.

BRADAMANTE, TRAGÉDIE.

D'un Peuple belliqueux vous prites la deffense, Vous meritez d'être son

BASSE-CONTINUE.

Roy; Vous portâtes le feu jusqu'aux murs de By-zance; Je respectay ce bras, quoique fatal, pour

BASSE-CONTINUE.

ROGER.
moy. Achevez, rappelez tout ce que ja vous doy.

BASSE-CONTINUE.

ACTE DEUXIÈME, SCÈNE I.

107

ROGER.

Dans u- ne Pri- son re- dou- ta- ble, Sous une indigne

VIOLONS.

BASSE-CONTINUE.

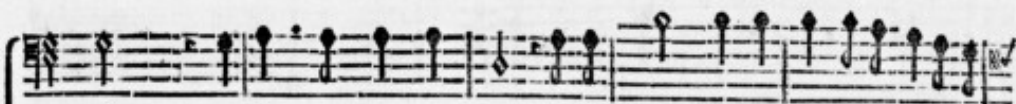

main mon sang al- loit cou- ler ; D'une Reyne en fu- reur la vâgeâce impla-

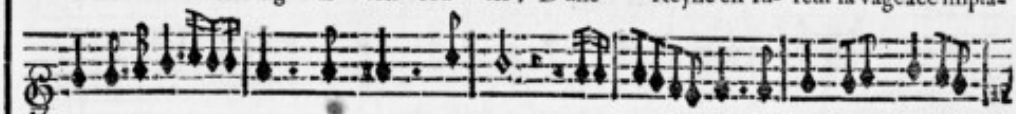

BASSE-CONTINUE.

BRADAMANTE, TRAGÉDIE.

ca- ble, Aux mânes de son Fils me vou- loit im- mo- ler. Votre main favo-

BASSE-CONTINUE.

ra- ble Brûa mes fers, sauva mes jours; Vos bon- tez m'ont van-

BASSE-CONTINUE.

ACTE DEUXIÈME, SCÈNE II.

109

gé du fort impitoy- able.

BASSE-CONTINUE.
LE PRINCE.

Daignez les éprouver toujours. L'Hymen va me li- er de sa plus douce chaîne. Le

BASSE-CONTINUE.

soin de mon amour m'appelle en ce Palais, Je vous quitte, assemblez mes fideles Su-

BASSE-CONTINUE.

jets, Qu'ils viennent sur vos pas rendre hommage à leur Rey- ne.

BASSE CONTINUE.

S C E N E II.

ROGER seul.

Fort vite.

VIOLONS.

BASSE DE VIOLON.

A C T E D E U X I E ' M E , S C E N E I I :

VIE

ROGER.

D'Espéré, vaincu, captif de mon Ri- val, Verray-je écor sô tri- omphé fa- tal ?

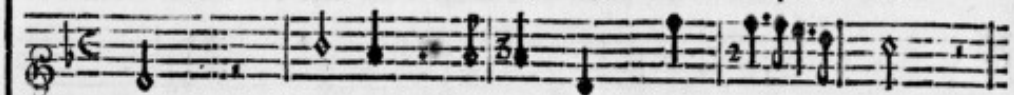

BASSE-CONTINUE.

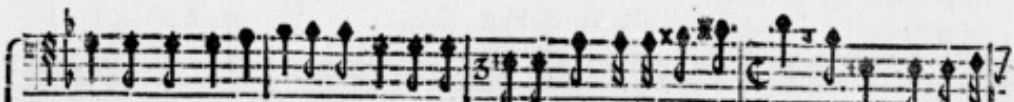

Que ne m'immoloit-il au milieu de By- zance ? Prêt à percer son cœur je tombe en sa puis-

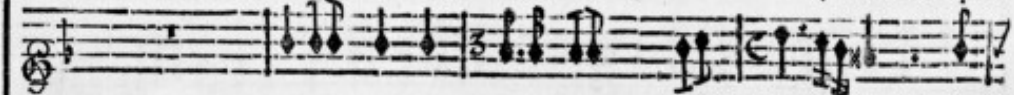

BASSE-CONTINUE.

BRADAMANTE, TRAGÉDIE.

fance : Le fort injurieux m'expose à la pi-tié ; Ah ! Ah ! c'est

BASSE-CONTINUE.

trop garder le silence , Connoy Roger , reprend ta cruelle amitié ,

BASSE-CONTINUE.

ACTE DEUXIÈME, SCÈNE II.

113.

Ou rend moi l'Objet qui m'enchan-
te.

Doux.

BASSE-CONTINUE.

Non, regnez, regnez, belle Bradamante; Il n'est permis qu'aux

BASSE-CONTINUE.

Rois de soupirer pour vous; Mon orgueil fla- ta ma ten-

BASSE-CONTINUE.

dressé, J'espérois immoler ce Prince à mon courroux, J'espérois apporter son sceptre à vos ge-

BASSE-CONTINUE.

ACTE DEUXIÈME, SCÈNE II.

115

noux; Je puniray mon bras de ma foiblesse, Je viens expirer à vos yeux: A ses

BASSE-CONTINUE.

yeux, Ciel! Ciel! que vais-je faire: L'exposer au peril de me voir en ces lieux; Ay-je donc oubli-

BASSE-CONTINUE.

é les fureurs de son pere? Je puis à la faveur de ce déguisement, D'un simple

BASSE-CONTINUE.

Grec soutenir l'apparence, Menageons d'un Rival l'heureuse confiance. Quelqu'un

BASSE-CONTINUE.

ACTE DEUXIEME, SCENE III.

117

vient, assemblons tous nos Grecs promptement.

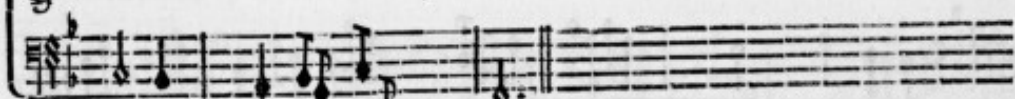
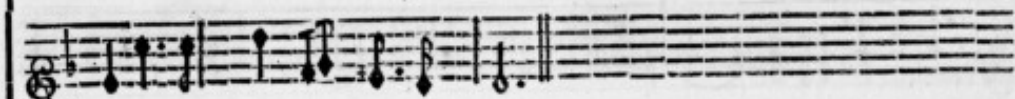

BASSE-CONTINUE.

S C E N E III.

BRADAMANTE, HIPALQUE.

PRELUDE.

BRADAMANTE, TRAGÉDIE.

BRADAMANTE.

Toutte esperance m'est ravie, Le Prince est arri- vé, peut-être il suit mes pas;

BASSE-CONTINUE

Lentement.
AIR.

Faloit-il m'arracher de mes defers, hélas! Inhumaine, tu m'as trahi- e.

VIOLONS.

BASSE-CONTINUE.

ACTE DEUXIÈME, SCÈNE III.

119

doux. Vous qui me sepa-

BASSE-CONTINUE.

rez de l'Objet de mes feux, Vastes Mers, ouvrez-moy vos on- des.

BASSE-CONTINUE.

This system continues the musical piece. The vocal line has the lyrics "rez de l'Objet de mes feux, Vastes Mers, ouvrez-moy vos on- des." The basso continuo line continues with a similar accompaniment style.

Ou pour l'aller re- voir sur des bords plus heureux, Ou pour trouver la mort dans vos prisons pro-

BASSE-CONTINUE.

fondes. Vous qui me sepa- rez de l'Objet de mes feux, Vastes Mers,

BASSE-CONTINUE.

ACTE DEUXIÈME, SCÈNE III.

HYPERION.

ouvrez-moy vos on- des. Mé-

BASSE-CONTINUE.

lisse a dû calmer le trouble où je vous voy, Le com- bat que ses soins ont obtenu du

BASSE-CONTINUE.

BRADAMANTE, TRAGEDIE.

Roy, Du choix de votre Pere à jamais vous dégage, Le Prince sur Ro-

BASSE-CONTINUE.

ger n'aura plus d'avantage, Votre fort ne dépend que de votre courage, L'Oracle vous

BASSE-CONTINUE.

rend votre foy.

BASSE-CONTINUE.

ACTE DEUXIÈME, SCÈNE III.

123

BRADAMANTE.

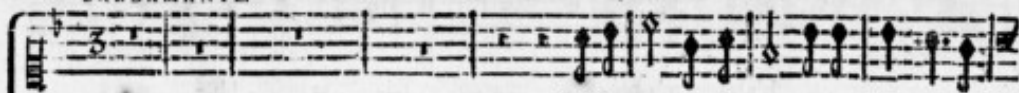

Bradamante aujourd'huy cesse d'être invin-

FLUTE ALLEMANDE.

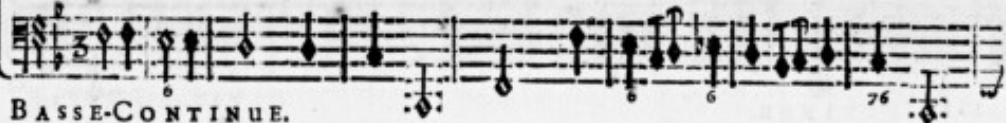

BASSE-CONTINUE.

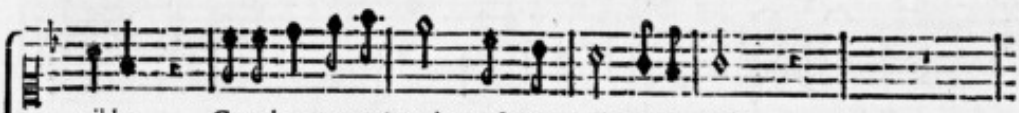

cible. Cette lance en ma main n'est qu'un vain ornement.

BASSE-CONTINUE.

Q ij

BRADAMANTE, TRAGÉDIE.

L'Oracle m'a pré- dit m'a dé- fai- te infail- lible,

BASSE-CONTINUE.

Helas! he- las! je te perds cher A- mant, Mé- lisse, Mé- lisse par un

BASSE-CONTINUE.

ACTE DEUXIÈME, SCÈNE III.

125

art à qui tout est pos- si- ble, Devoit à mon amour te rendre en un mo-

BASSE-CONTINUE.

ment; A mes mal- heurs Melisse est insensible. A mes mal- heurs Me- lif. se est

BASSE-CONTINUE.

BRADAMANTE, TRAGEDIE.

infe- ble.

BASSE-CONTINUE.
HYPALQUE

Ce grand jour vous promet un heureux changement, Pour vous & pour Roger Melisse s'inte-

BASSE-CONTINUE.

ressé. Ah ! je vois le Prince de Grece, Sa pre-sence manquoit à mon cruel tourment !

BASSE-CONTINUE.

ACTE DEUXIEME, SCENE IV.

127

SCENE IV.

LE PRINCE DE GRECE, BRADAMANTE, HYPALQUE.
Grecs de la Suite du Prince, parmi lesquels est caché Roger.

MARCHE.

BRADAMANTE, TRAGÉDIE.

LE PRINCE.

Princesse, de mes feux daignez souffrir l'hommage, Le Trône où je seray placé, Est moins

BASSE-CONTINUE.

cher à mes vœux qu'un si doux esclavage, J'adorois en secret votre illustre cou-

BASSE-CONTINUE.

rage, Vos beaux yeux sur mon cœur ont achevé l'ouvrage Que votre gloire a commencé.

BASSE-CONTINUE.

ACTE DEUXIEME, SCENE IV.

119

VIOLONS.

D'un Amant couronné souffrez l'amour extrême, Venez, venez regner

dans des lieux fortunés, Pour les fers que vous lui donnez, Il vous pro-

met un Diadème. Pour les fers que vo^s lui donnez, Il vous promet, Il vous promet un Diadè-

R

BRADAMANTE, TRAGEDIE.

BRADAMANTE

Helas ! Seigneur, que voulez-vo^e de moy ? Je sçais quel est le choix de mon pere & du Roy.

me. BASSE-CONTINUE.

C H O E U R.

D'un Amant couronné souffrez l'amour extrême, Venez, venez regner dans des

VIOLONS.

D'un Amant couronné souffrez l'amour extrême, Venez, venez regner dans des

A C T E D E U X I E M E , S C E N E I V .

131

lieux fortunéz : D'un Amant couronné souffrez l'amour extrême, Venez, venez re-

lieux fortunéz : D'un Amant couronné souffrez l'amour extrême, Venez, ve-

gner dans des lieux fortunéz : Venez, venez regner, venez re-

nez, venez regner dans des lieux fortunéz : Venez, venez, venez regner

gner dans des lieux fortu- nez, Ve-

dans des lieux fortu- nez, B.-C. Ve-

nez, Venez, Venez regner dans des lieux fortunéz. Pour les fers que vo^e luy don-

nez, Venez, Venez regner dans des lieux fortunéz.

ACTE DEUXIÈME, SCÈNE IV.

133

nez, Il vous promet, Il vous promet un Dia- dème, Pour les

B.-C. Pour les fers que vous luy donnez, Pour les fers que vous luy donnez, Il vous pro-

fers que vous luy donnez, Pour les fers que vous luy donnez, Il vous promet, Il vous promet un

met un Dia- dème, Pour les fers que vous luy donnez, Il vous promet un

Diadé- me.

Diadé- me. BASSE-CONTINUE.

Pour les fers que vous luy donnez , Il vous promet un Dia- dé-

B.-C. Pour les fers que vous luy donnez , Il vous promet un Dia- dé-

ACTE DEUXIEME, SCENE IV.

135

me. Pour les fers que vous luy donnez, Pour les fers que vous luy donnez, Il vous pro-

me. B.-G. Pour les fers que vous luy donnez, Pour les fers que vo^e luy don-

met, Il vous promet un Diadê- me.

nez, Il vous promet un Dia- dê- me.

Gravement.

PREMIER AIR.

ACTE DEUXIÈME, SCÈNE IV.

137

DEUXIÈME AIR.

PETIT CHOEUR.

Flutes & Violons.

Les Guerriers quelquefois asservissent la terre ; Mais l'Amour à son char les en-

Flutes & Violons.

Les Guerriers quelquefois asservissent la terre ; Mais l'Amour à son char les en-

Les Guerriers quelquefois asservissent la ter- re ; Mais l'Amour à son

chaîne, les enchaîne toujours, les enchaîne toujours.

chaîne, les enchaîne toujours, les enchaîne toujours.

FLUTES & VIOLONS.

FLUTES & VIOLONS

char les enchaîne toujours, les enchaîne toujours.

BASSE-CONTINUE.

ACTE DEUXIÈME, SCÈNE IV.

141

Le laurier qui les met à couvert du tonner- re, Est un trop

Le laurier qui les met à couvert, à cou-vert du tonner- re, Est un trop

Le laurier qui les met à couvert du tonner- re, Est un trop

BASSE-CONTINUE.

BRADAMANTE, TRAGÉDIE.

foible secours Contre les traits des Amours; Le laurier qui les met à cou-

foible secours Contre les traits des Amours; Le laurier qui les met à cou-

foible secours Contre les traits des Amours; Le laurier qui les met à couvert du ton-

BASSE-CONTINUE.

ACTE DEUXIEME, SCENE IV.

vert du tonner- re, Est un trop foible fe-

vert du tonner- re, Est un trop foible fe-

ner- re, Est un trop foible fe-

BASSE-CONTINUE.

BRADAMANTE, TRAGÉDIE.

cours Contre les traits des Amours.

cours Contre les traits des Amours.

cours Contre les traits des Amours.

cours Contre les traits des Amours.

BASSE-CONTINUER.

On rejoue le deuxième Air page 138.

ACTE DEUXIÈME, SCÈNE IV.

145

Qu'il est beau de sen- tir l'amour & sa puissance: Qu'il est

Qu'il est beau de sen- tir l'amour & sa puis- san- ce: Qu'il est

beau d'ado- rer une jeu- ne Beau- té: Qu'il est beau de sen-

beau d'ado- rer une jeune Beau- té: Qu'il est beau de sen- tir l'a-

tir l'amour & sa puissance: Qu'il est beau, Qu'il est beau d'ado- rer une jeune Beau-

mour & sa puissan-

ce: Qu'il est beau d'ado- rer une jeune Beau-

ACTE DEUXIÈME, SCÈNE IV.

147

té: Qu'il est beau, qu'il est beau de sen- tir l'amour & sa puissance! Qu'il est beau, qu'il est
 Qu'il est beau de sentir l'amour & sa puissance: Qu'il est

cc: BASSE-CONTINUE.

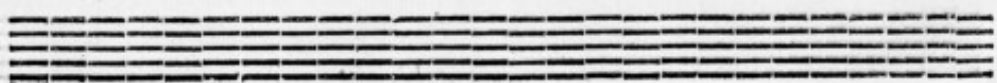

beau d'adorer une jeune Beauté: Qu'il est beau de fen-

beau d'adorer une jeune Beauté:

BASSE-CONTINUE. Qu'il est beau de fen- tir l'a-

ACTE DEUXIEME, SCENE IV.

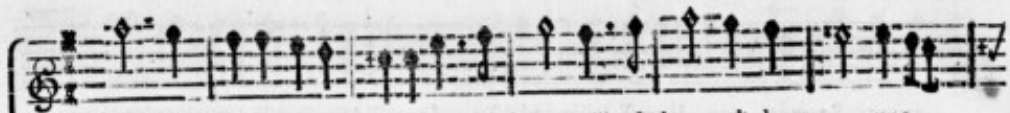

tir l'amour & la puissance! Qu'il est beau, qu'il est beau, d'adorer une

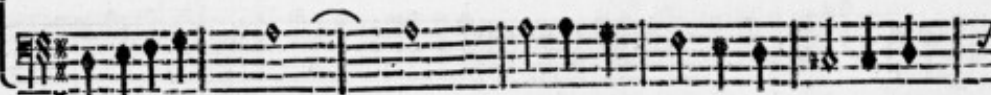
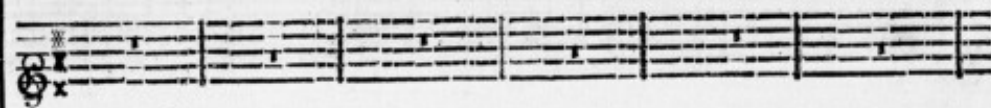
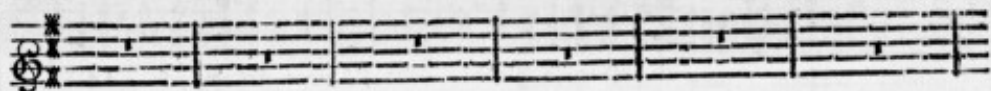

mour & la puis- san- ce: Qu'il est beau d'ado- rer une

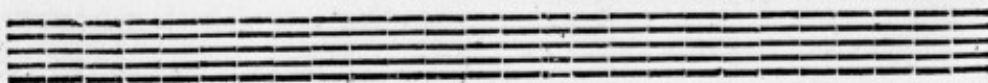

jeune Beauté: Il est mille plaisirs, dont l'Amour recompense La

Il est mille plaisirs, dont l'Amour recompense La

jeune Beauté: Il est mille plaisirs, dont l'Amour recompense La

The musical score consists of five systems. The first system is a vocal line for 'jeune Beauté' with lyrics 'Il est mille plaisirs, dont l'Amour recompense La'. The second system is a vocal line with lyrics 'Il est mille plaisirs, dont l'Amour recompense La'. The third system is a keyboard accompaniment. The fourth system is a vocal line for 'jeune Beauté' with lyrics 'Il est mille plaisirs, dont l'Amour recompense La'. The fifth system is a keyboard accompaniment. The score is written in a style typical of 18th-century French opera manuscripts, with a treble clef and a key signature of one sharp (F#).

ACTE DEUXIEME, SCENE IV. 151

perte que les cœurs font de leur liber- té. Il est mille plaisirs, dont l'A-

perte que les cœurs font de leur liber- té.

perte que les cœurs font de leur liber- té. Il est mille plaisirs, dont l'A-

BRADAMANTE, TRAGÉDIE.

mour recompense La perte que les cœurs font de leur liberté. Il est mille plai-
 mour recompense La perte que les cœurs font de leur liberté. Il est mille plai-

sirs, dont l'Amour recompense La perte que les cœurs font de leur liberté.
 sirs, dont l'Amour recompense La perte que les cœurs font de leur liberté. *Châte.*

ACTE DEUXIÈME SCÈNE IV.

153

BRADAMANTE.

Par un frivole espoir vous vous laissez surprendre, Mais Bradamante enfin doit vous ap-

BASSE-CONTINUE.

prendre A quel prix elle a mis son cœur; D'un Diadème offert j'admire la splendeur;

BASSE-CONTINUE.

Mais, j'aurois honte encor de me rendre à ses charmes, Je ne dois céder qu'à vos

BASSE-CONTINUE.

armes; Captive je suivray la loy de mon Vainqueur. Mon cœur trop con-

BASSE-CONTINUE.

tent de se rendre, S'est rangé sous vos loix pour n'en sortir jamais. Quel Vain-

BASSE-CONTINUE.

queur contre vous oseroit se deffendre? Je cède la victoire à vos charmants at-

BASSE-CONTINUE.

ACTE DEUXIÈME, SCÈNE IV.

155

BRADAMANTE.

traits. Je cède la victoire à vos charmants attraits. Mon bras doit les def-

BASSE-CONTINUE.

LE PRINCE.

fendre aux dépens de ma vie; Ma liberté, mon choix. Que je suis interdit?

BASSE-CONTINUE.

BRADAMANTE.

Mon trouble m'a trahie. Un Oracle, un Combat, je vous en ay trop

BASSE-CONTINUE.

BRADAMANTE, TRAGÉDIE.

LE PRINCE.

dit, Mon cœur n'est plus à moy. Quel est donc ce mystere?

BASSE-CONTINUE.

BRADAMANTE.

Allez l'apprendre de mon Pere. De mon fort & du vôtre il vous instruira

BASSE-CONTINUE.

LE PRINCE.

mieux. Ah! Cru-elle, je lis mon malheur dans vos yeux.

BASSE-CONTINUE.

A C T E D E U X I E M E , S C E N E V .

157

S C E N E V .

BRADAMANTE , ROGER .

BRADAMANTE

HY palque fuy les pas, va,

PRELUDE.

BASSE-CONTINUE.

cours & vien m'apprendre A quels malheurs je dois m'at- tendre. U- nique & cher Ob-

BASSE-CONTINUE.

jet qui pos- sedes ma foy, Que ne peux-tu sca- voir ce que je fais pour

BASSE-CONTINUE.

BRADAMANTE, TRAGÉDIE.

SCÈNE VI.

BRADAMANTE, ROGER.

toy. ^{ROGER} AH! c'en est trop, genereuse Princesse, Roger meurt satisfait, mourant à vos ge-

BASSE-CONTINUÉ.
BRADAMANTE

noux. Qu'elle surprise! ô Ciel! cher Amant est-ce vous? Quel fort vous

BASSE-CONTINUÉ.

rend à ma tendresse? Helas! je vous re-vois dans un temps bien fatal! D'un Ri-

BASSE-CONTINUÉ.

ACTE DEUXIÈME, SCÈNE VI.

159

ROGER.

val odieux vous avez vû l'hôma- ge. J'oublie en vous voyant que c'est à mon Ri-

BASSE-CONTINUE.

val Que je dois ce cher avan- tage, Forcé de vous quitter, vous vites mes fureurs, J'al-

BASSE-CONTINUE.

lois vanger sur luy mon amour, mes malheurs, Projets infortunez, inu- tile esperance,

BASSE-CONTINUE.

BRADAMANTE, TRAGÉDIE.

Prêt à percer mon Ennemy Je tombe dans ses fers, j'éprouve sa clemence; Et pour

BASSE-CONTINUE.

comble de maux je deviens son amy. Trop funeste amitié qui retient ma vengeance!

BASSE-CONTINUE.

BRADAMANTE. ROGER.

C'est donc à mon amour à nous vanger tous deux. Un Prince puissant vous adore,

BASSE-CONTINUE.

ACTE DEUXIÈME, SCÈNE VI. 161

BRADAMANTE.

Seul, je me puni-ray du bonheur de ses feux; Il se-ra votre E-poux. Il ne l'est pas en-

BASSE-CONTINUÉ.

ROGER.

core. Ce jour de votre hymen doit former le li-en; Qui pourroit l'empê-cher?

BASSE-CONTINUÉ.

BRADAMANTE.

Son trepas ou le mien. Dans son sang j'éteindray sa flâme, Ou le mien coule-

BASSE-CONTINUÉ.

BRADAMANTE

pour vo^s prouver mes feux. Ciel! quel effroy fait mon ame! L'Oracle & ma va-

BASSE-CONTINUE

ROGER. BRADAMANTE.

leur nous rendront plus heureux. Quel Oracle: que dois-je croire: D'un combat redou-

BASSE-CONTINUE.

table il faut subir la loy; L'Oracle à mon Vain-queur doit engager ma foy;

BASSE-CONTINUE.

A C T E D E U X I È M E , S C E N E V I. 163

Mais mon bras sçaura bien disputer la victoire, Et vous garder un cœur que je vous doy.

BASSE-CONTINUE.

Je periray plutôt moy-même, Que de trahir nos amours. Je periray plutôt moy-même, Que de trahir nos amours. Heureux, Heureux, Heu- reux

ROGER.

BASSE-CONTINUE. Je periray plutôt moy-même, Je periray plutôt moy-

ray plutôt moy-même, Que de trahir nos amours. Heureux, Heureux, Heu- reux

même, Que de hazarder vos jours. Je periray plutôt moy-même, Que de hazar-

le secours Qui peut sauver ce qu'on aime, Qui peut sauver ce qu'on ai-

der vos jours; C'est un trop cruel secours, Que d'expo- ser ce qu'on ai-

me. Je periray, Je peri- ray plutôt moi-même, Je periray plutôt moi-

me. Je peri- ray, Je periray plutôt moi- même, Je peri-

même, Que de tra- hir nos amours. Heureux,Heureux,Heureux le se-

ray plutôt moi-même,Que de hazarder vos jours; C'est un trop cruel secours, Que d'expo-

ACTE DEUXIEME, SCENE VI.

165

seurs Qui peut sauver, Qui peut sauver ce qu'on aime. Heureux, Heureux,
 ser, Que d'exposer ce qu'on aime. Je periray plutôt moi-même,

Heureux le secours Qui peut sauver ce qu'on aime. Heureux, Heu-
 Je periray, Je periray plutôt moi-même, Je periray, plutôt moi-

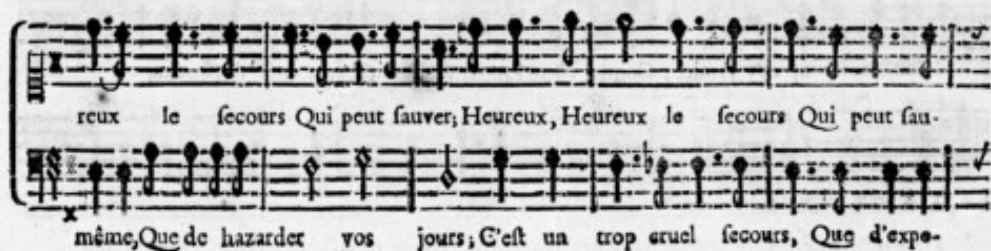

reux le secours Qui peut sauver, Heureux, Heureux le secours Qui peut sau-
 même, Que de hazarder vos jours; C'est un trop cruel secours, Que d'expe-

ver ce qu'on ai- me.

fer ce qu'on ai- me.

BRADAMANTE.

Dans ces lieux on peut nous surprendre; Roger, ne suivez point mes pas: Le champ

s'ouvre, je doy m'y rendre; Contre v&osre Ennemy je sěray me deffendre.

BASSE-CONTINUE.

s'ouvre, je doy m'y rendre; Contre v&osre Ennemy je sěray me deffendre.

s'ouvre, je doy m'y rendre; Contre v&osre Ennemy je sěray me deffendre.

BASSE-CONTINUE.

ACTE DEUXIÈME, SCÈNE VI.

167

ROGER.

Que plutôt le Cruel me donne le trépas; Je vais me déclarer, & m'offrir à son bras.

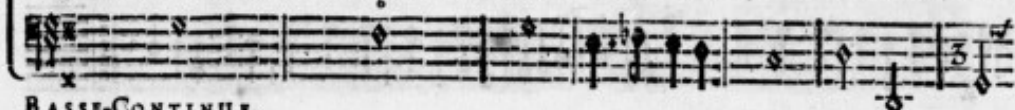

BASSE-CONTINUE.

BRADAMANTE.

Vivez; vous connoîtrez bien-tôt si Bradamante, D'un Heros tel que vous, a mérité l'ar-

BASSE-CONTINUE.

ROGER.

deur. Ah! trop parfaite Amante! Suivons-la, s'il se peut, retenons sa fureur.

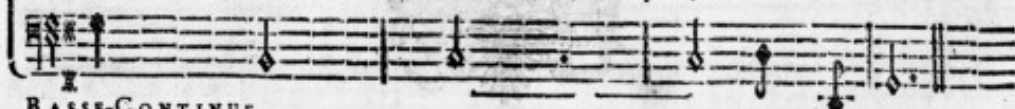

BASSE-CONTINUE.

ENTR'ACTE.

FIN DU DEUXIEME ACTE.

A C T E T R O I S I È M E.

Le Théâtre représente la Tente du Prince de Grece, & ses Pavillons tendus auprès de la Ville de Marseille.

non des sentiments

S C E N E P R É M I È R E.

Recit

ROGER.

PRÉLUDE.

FLUTES seules. FLUTES & VIOLONS. FLUTES.

BRADAMANTE, TRAGÉDIE.

ACTE TROISIEME, SCENE I.

171

ROGER.

AH que mon fort a de rigueur : Plus ma Princesse m'aime, & plus je suis à plain-

VIOLONS.

BASSE-CONTINUE.

dre. Elle expose ses jours.. Je frissonne...la

BASSE-CONTINUE.

BRADAMANTE, TRAGÉDIE.

peur, Pour la première fois, viét d'être dans mon cœur; Mais au plus grand Guer-

BASSE-CONTINUE.

rier il est permis de craindre, Quand il craint pour l'Objet qui cause son ardeur. Ah! que mon

BASSE-CONTINUE.

ACTE TROISIEME, SCENE II. 173

fort a de- rieur! Plus ma Princesse m'aime, & plus je suis à plain- dre.

BASSE-CONTINUE.

PRELUDE.

SCENE II.
LE PRINCE, & ROGER.

LE PRINCE.

Je vous cherchois. D'as ma douleur mortelle, j'implore la pitié d'un Amy si fi-

BASSE-CONTINUE.

BRADAMANTE, TRAGÉDIE.

AIR.
ROGER.

delle. Sur moy le Ciel epuise son couroux. Avec un egal avan- tage, L'A-

BASSE-CONTINUE.

mou: & le Destin se declaroient pour vous. Voudroient-ils aujourd'huy l'un de l'au- tre ja-

BASSE-CONTINUE.

LE PRINCE.

loux, Detruire leur ouvra- ge: Mon cœur est accablé des plus fenfibles

BASSE-CONTINUE.

ACTE TROISIEME, SCENE II.

175

coups, Un Rival a surpris le cœur de Bradamante, Un barbare Affricain sans appuy que son

BASSE CONTINUE.

bras, Roger Roger de qui l'audace errante Cherche des ennemis de climats en climats.

BASSE CONTINUE

Ah! que ne paroît-il? ma jalouse fu- rie, Luy fe- roit payer cher le bonheur de ses

BASSE CONTINUE.

BRADAMANTE, TRAGÉDIE

ROGER.

feux. Ce jour terminera sa vie. Seigneur, vous allez être heureux : A votre hy-

BASSE-CONTINUE.

men rien ne fera contraire, Bradamante dépend des volontez d'un

BASSE-CONTINUE.

VIOLONS

VIOLONS. LE PRINCE.

Pere. Sur les vœux de sa Fille il n'a plus de pouvoir ; Elle a sous d'autres loix enchaî-

ACTE TROISIEME, SCENE II.

177

né son de- voir, D'un O- racle emprunté, l'en ra- conte l'his- toire: Le nom de son E-

poux... Ciel! qui le pourroit eroire? Dépendra du succès d'un combat inhu- main :

Il faut, les armes à la main, A Bradamante armée, arracher la victoire,

Il faut, les armes à la main, A Bradamante armée, arracher la victoire.

A C T E T R O I S I È M E , S C E N E I I . 179

Que mon sort est fatal! Faut-il que je renonce à mon amour ex- trême? Faut-

BASSE-CONTINUE.

il me vanger d'un Ri- val, Aux dé- pens de l'Objet que j'ai-

BASSE-CONTINUE.

VIOLONS.

me? Si je dois pour la vaincre attendre à ses jours, Je crains également si dé-

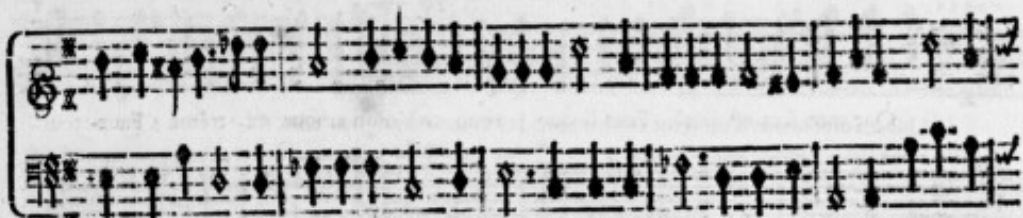

faite & la mienne, Je la perdray toujours Par ma valeur ou par la sienne. Je la per-

ROG. R. part.

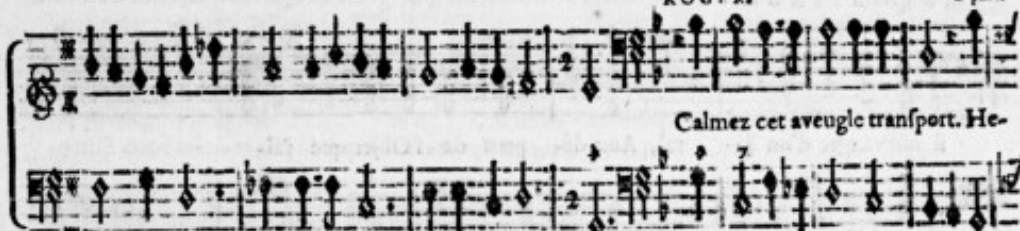

Calmez cet aveugle transport. He-

dray toujours Par ma valeur ou par la sien- ne. B.-C.

LE PRINCE.

las: qui de nous deux est le plus miserable? A- my, vous déplorez mon sort.

BASSE-CONTINUE.

ACTE TROISIÈME, SCÈNE II.

181

Que les tourments d'un cœur tendre Sont des tourments rigou- reux ! Que les tour-

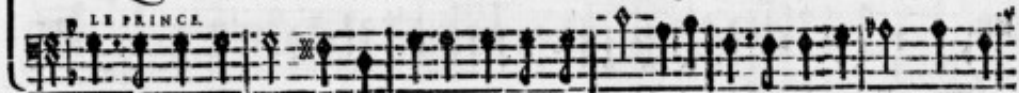

ments d'un cœur tendre Sont des tourments rigoureux; Que les tourments d'un cœur

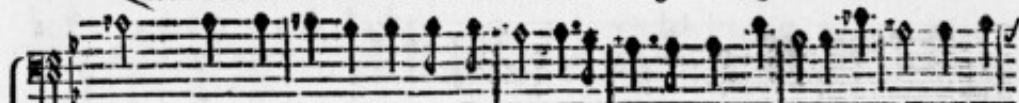

ments d'un cœur tendre Sont des tourments rigoureux! On perd l'Objet de ses vœux Sans o-

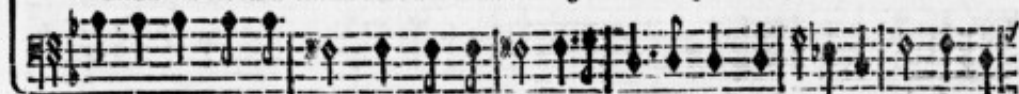

tendre Sont des tourments, Sont des tourments rigoureux! On perd l'Objet de ses vœux Sans o-

ser rien entrepren- dre. L'Amour trahit les cœurs, L'Amour trahit les cœurs qu'il de-

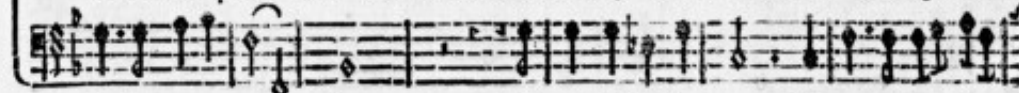

ser rien entrepren- dre. L'Amour trahit les cœurs, L'Amour trahit les

Lentement. *Légerement.*

vroit rêdre heureux, qu'il devoit rêdre heureux; Est-il des maux plus affreux, Que les tour-

Lentement. *Légerement.*

œurs qu'il devoit, qu'il devoit rêdre heureux; Est-il des maux plus affreux, Que les tour-

Lentement.

mêts d'un cœur tendre: Est-il des maux plus affreux, Que les tourments d'un cœur ten- dre?

mêts d'un cœur tendre: Est-il des maux plus affreux, Que les tourments d'un cœur ten- dre?

LE PRINCE.

Vain espoir: vains projets! Je tremble au nom de l'Inhumaine; N'auriez-vo^s point ai-

ACTE TROISIEME, SCENE II.

183

ROGER.

mé, pour juger de ma peine? Ce combat... Ah! Seigneur, ne le tentez ja-

BASSE-CONTINUE.

LE PRINCE.

mais.. Mes maux attédriflét vôte ame. Vo' craignez pour mes jours, je vois couler vos pleurs. Cepen-

BASSE-CONTINUE.

dant ce combat, qui cause vos frayeurs, Est l'unique remede au malheur de ma

BASSE-CONTINUE.

BRADAMANTE, TRAGEDIE.

flame; Aujourd'huy, cher Amy, je triomphe ou je meurs.

BASSE-CONTINUE.

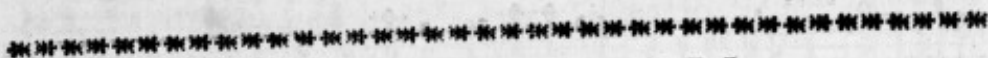

S C E N E III.

R O G E R.

PRELUDE.

ACTE TROISIEME, SCENE III. 185

ROGER.

IL va com- bat- tre, il suit le transport qui l'a- ni- me: O Ciel:

BASSE-CONTINUE.

Je ne puis plus douter de mon mal- heur. De ma Princesse he- las!

BASSE-CONTINUE.

tu ferois le Vain-queur! Tu fe- ras plû- tôt ma vic- time...

BASSE-CONTINUE.

Trop fortuné Ri- val, redoute ma fu- reur...

BASSE-CONTINUE.

A C T E T R O I S I È M E , S C E N E I I I .

187

Allons... mais quoy: d'as le fond de mon cœur
 BASSE-CONTINUE.

Une voix plain-tive s'e-crie : Ah! faut-il luy devoir la
 BASSE-CONTINUE.

vie? Quoy! Je ne puis ha- ir l'Auteur de mon tour-
 BASSE-CONTINUE.

ment! A- vant que d'être A- my, n'é- tois- je pas Amant? Preve-
 BASSE-CONTINUE.

nons-le du moins; en- trons dans la Car- rière; Elle est ouverte à
 BASSE-CONTINUE.

ACTE TROISIEME, SCENE III.

189

Lentement.

tous; c'est un Arrest des Cieux... Que dis-je; he- las: mon

BASSE-CONTINUE.

nom est un crime en ces lieux; On me ferme- roit la bar- riere,...

BASSE-CONTINUE

Dérobons un bôheur, Que l'on re- fuse à ma va-

BASSE-CONTINUE,

leur: Attaquons le Cruel, arrachons-luy ses armes. Que j'éprouve d'al-

BASSE-CONTINUE.

larmes: Haïne, Transports jaloux, regnez seuls aujourd'huy.

BASSE-CONTINUE.

ACTE TROISIEME, SCENE III.

191

Taisez-vous Devoir trop se- vere... Infortu- né,

BASSE-CONTINUE.

Que vais-je faire? Immoler mon Ri- val, & moy-même après luy.

BASSE-CONTINUE.

MELISSE, ROGER, GUERRIERS & GUERRIERES.

SCÈNE IV.

MELISSE, ROGER, GUERRIERS & GUERRIERES.

MELISSE.

ARRÊTE, reconnoy Me- lisse, Elle veut à ton bras épargner des for-

BASSE-CONTINUE.

faits; Sans répandre de fang, un heureux arti- fice Pourra de tes def-

BASSE-CONTINUE.

seins assurer le suc- cès...

BASSE-CONTINUE.

ACTE TROISIEME, SCENE IV.

193

FLUTES ALLEMANDES.

FLUTES A BEC.

Reçoy ces armes admi- rables, Qu'un

BASSE-CONTINUE.

Empty musical staff.

Empty musical staff.

charme ingénieux a sçû rendre semblables, Aux armes de ton Ri- val :

BASSE-CONTINUE.

ACTE TROISIEME SCENE IV.

195

BASSE-CONTINUE.

Two sets of empty musical staves for the basso continuo part, each consisting of two staves.

BRADAMANTE, TRAGEDIE.

me, J'ouvre un champ libre à ta flâme, Va tenter le combat fa- tal.

BASSE-CONTINUE.

A C T E T R O I S I E ' M E , S C E N E I V. 197

6
4

TI

Pour les plus grands projets, une adroite surprise Est un puissant secours: cours:

6
4

BASSE-CONTINUE.

6
4

TI

Si quelquefois Bellonne l'autorise, L'Amour nous la permet toujours: Si quelquefois Bel-

6
4

BASSE-CONTINUE.

6
4

TI

lonne l'autorise, L'Amour nous la permet toujours.

6
4

BASSE-CONTINUE.

BRADAMANTE, TRAGÉDIE.

CHOEUR.

Si-gnale ta va-leur, si-gnale ta prudence, Va meri-ter le bon-

VIOLONS.

B.-C. Si-gnale ta va-leur, si-gnale ta prudence, Va meri-ter le bon-

heur, le bonheur qui t'attent; Si-gnale ta va-leur, si-gnale ta prudence,

heur qui t'at- tent; Si-gnale, si-gnale ta prudence,

ACTE TROISIEME, SCENE IV. 129

Va meri- ter le bonheur qui t'attent; Signale ta va- leur, si- gnale ta pru- dence,

Va meri- ter le bonheur qui t'attent; Si- gnale, Si- gnale ta pru- dence,

Va meri- ter le bonheur qui t'attent; Quel Guerrier, quel Amant eût ja-

Quel Guerrier, quel Amant eût ja-

Va meriter, Va meri- ter le bonheur qui t'attent; Quel Guerrier, quel Amant eût ja-

BRADAMANTE, TRAGÉDIE.

mais l'esperance D'un prix, d'un prix plus éclatant : Quel Guerrier,

mais l'esperance D'un prix, d'un prix plus éclatant : Quel Guerrier,

mais l'esperance D'un prix, d'un prix plus éclatant : Quel Amant, Quel Amant, Quel A-

ACTE TROISIEME, SCENE IV.

Quel Guerrier eût jamais l'esperance D'un prix plus éclatant? Quel Amant, quel Guerrier eût ja-

Quel Guerrier eût jamais l'esperance D'un prix plus éclatant? Quel Amant, quel Guerrier eût ja-

mant, eût jamais l'esperance D'un prix plus éclatant? Quel Amant, quel Guerrier eût ja-

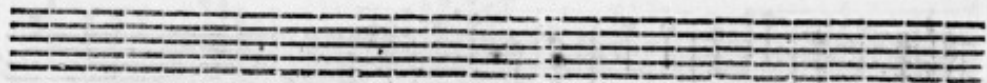

MIL

mais l'esperance D'un prix, D'un prix plus élatant? Quel Amant, quel Guerrier eût ja-

mais l'esperance D'un prix, D'un prix plus élatant? Quel Amant, quel Guerrier eût ja

ALC.

mais l'esperance D'un prix, D'un prix plus élatant?

mais l'esperance D'un prix, D'un prix plus élatant?

Grav.

AIR DES CYCLOPES.

Tendrement.

SARABANDE.

UNE GUERRIERE.

L'Amant qui veut plaire, Doit être fin- cere, Et ne tromper ja- mais l'Objet

BASSE-CONTINUE.

ACTE TROISIEME, SCENE IV. 205

qui l'a charmé: mé: Mais tromper les Rivaux, dont on est allarmé? C'est un doux myf-

BASSE-CONTINUE

tere, Que l'A-mour e- claire A-vec son Flâbeau, Et qu'il cache à leurs yeux a-

BASSE-CONTINUE.

vec son ban-deau. Mais trom- deau.

BASSE-CONTINUE.

On rejouë la Sarabande page 204.

LOURE.

ACTE TROISIEME, SCENE IV.

HAUTBOIS.

HAUTBOIS.

BASSON.

This block contains the first three staves of a musical score. The top staff is for the first Hautbois, the middle for the second, and the bottom for the Basson. Each staff begins with a treble clef and a key signature of one flat (B-flat). The music consists of a series of eighth and sixteenth notes, with some rests. The Basson staff includes a '2' below the first few notes, likely indicating a second ending or a specific fingering.

This block contains two musical staves. The top staff begins with a treble clef and a key signature of one flat, followed by a few notes and a double bar line. The bottom staff begins with a bass clef and a key signature of one flat, followed by a few notes and a double bar line. The remainder of both staves is empty.

This block contains a set of five empty musical staves, likely intended for other instruments or as a continuation of the score.

BRADAMANTE, TRAGÉDIE.

UN GUERRIER.

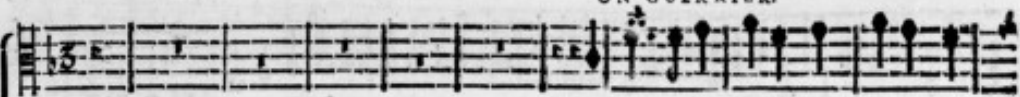

L'aimable jeunesse Doit à la ten-

VIOLONS.

VIOLONS.

VIOLONS.

BASSE-CONTINUE.

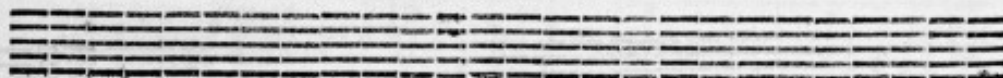

ACTE TROISIEME, SCENE IV.

209

dressé Ses plus doux loisirs; Mais en recompense, L'Amour luy dif-

BASSE-CONTINUE.

Four empty musical staves for the basso continuo part.

penſe Ses plus doux plaiſirs. Volez,

Volez,

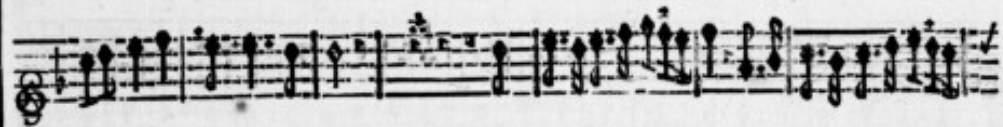

BASSE-CONTINUE.

ACTE TROISIEME, SCENE IV. 211

Amours, volez, volez, volez, regnez dans tous les cœurs: Vo- cœurs: Triom-

BASSE-CONTINUE.

pez Amours, couvrez de vos ailes Les Amants fideles, Couronnez leurs ardeurs. Volez vo-

BASSE-CONTINUE,

D dij

BRADAMANTE, TRAGÉDIE.

BASSE-CONTINUE.

ACTE TROISIEME, SCENE IV.

213

musical score with lyrics: dans tous les cœurs. Gar-

BA S S E-C O N T I N U E .

dez votre couroux, Pour les cœurs rebelles, Les Inconstants, Les Cruelles, Les Indif-

BASSE-CONTINUÉ.

crets & les Ja- loux. L'ai- page 108.

BASSE-CONTINUÉ.

ACTE TROISIEME, SCENE IV.

GIGUE.

ROGER.

A vos sages conseils mon cœur doit déferer, Et sur votre secours il peut tout espérer.

BASSE-CONTINUE.

On reprend la Gigue pour Entr'Acte, page 215.

FIN DU TROISIÈME ACTE.

A C T E Q U A T R I È M E.

Le Théâtre représente une Place de la Ville de Marseille, ornée magnifiquement pour recevoir le Vainqueur de Bradamante.

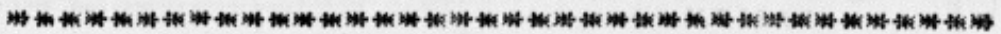

S C E N E P R É M I È R E.

ROGER.

HAUTBOIS. *Tous.*

HAUTBOIS.

BASSON. *Et*

BRADAMANTE, TRAGEDIE.

HAUTBOIS. *Tons.*

HAUTBOIS.

BASSON.

HAUTBOIS.

HAUTBOIS.

BASSON.

ACTE QUATRIÈME, SCÈNE I.

219

ROGER.

ENfin, j'ay du combat remporté l'avantage. Bradamante à mon

BASSE-CONTINUE.

bras a long-temps resisté. Ah qu'elle m'aime ! son courage N'avoit jamais tant éclaté :

BASSE-CONTINUE.

Ec ij

Elle croyoit fraper l'Ennemy qu'elle abhorre.. D'as son erreur la laisseray-je encore? Peut-

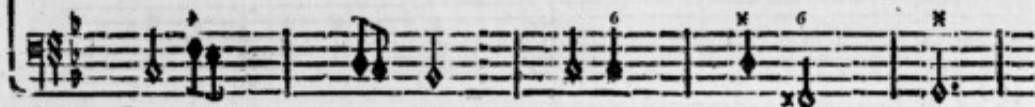

BASSE-CONTINUE.

être elle me plaint, lorsque je suis heureux. Fortune, acheve enfin de répondre à mes vœux.

BASSE-CONTINUE.

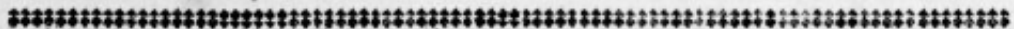

SCENE II.

LE PRINCE de Grece, ROGER.

PRELUDE.

ACTE QUATRIÈME, SCÈNE II.

211

LE PRINCE.

A My, le croiriez-vous? Roger est dās ces lieux.. Il n'est pl^e befoin que je tente De com-

BASSE-CONTINUE.

bat contre Bradamante; Il fuffit d'immoler un Rival odieux: Cherchons-le, c'est vaine-

BASSE-CONTINUE.

ment qu'il se cache à mes yeux...

BASSE-CONTINUE.

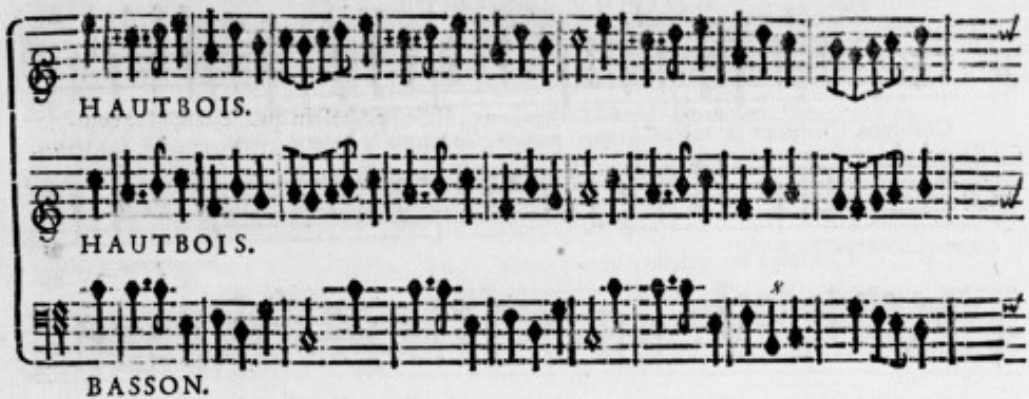

HAUTBOIS.

HAUTBOIS.

BASSON.

BASSON.

ACTE QUATRIÈME, SCÈNE II.

223

CHOEUR derrière le Théâtre.

Chantons, Chantons la valeur triom- phante, Chantons la valeur triom- phante Du Vain-

Chantons la valeur triom- phante Du Vain-

BASSE-CONTINUE.

Chantons la valeur triom- phante B. C.

queur de Bra- da- mante. Chantons la valeur triom- phante Du Vainqueur de Bra- da- man-
queur de Bra- da- mante.
Chantons la valeur triom- phante Du Vainqueur de Brada- man-

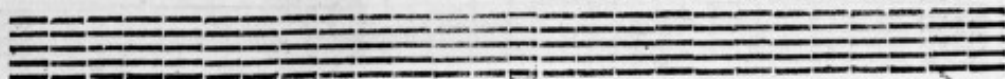

ACTE QUATRIÈME, SCÈNE II.

225

te. HAUTBOIS.

LE PRINCE.

Qu'en- tens- je ? HAUTBOIS.

te. BASSON.

ff

HAUTBOIS.

LE PRINCE

quels concerts: HAUTBOIS.

B.-C. BASSON.

HAUTBOIS.

LE PRINCE

quels bruits harmonieux: HAUTBOIS.

B.-C. BASSON.

ACTE QUATRIEME, SCENE II.

217

Quel Vainqueur à mes vœux dérobe la Princesse? Un Rival inconnu au com-

BASSE-CONTINUE.

CHOEUR.

HAUTBOIS. Heureux Prince de Grece!

haut m'a't'il prevenu? HAUTBOIS. Heureux Prince de Grece!

BASSE-CONTINUE. BASSON. B.-C.

BRADAMANTE, TRAGÉDIE.

LE CHOEUR. ROGER, à part.

HAUTBOIS. Heureux Prince de Grece ! O coup affreux ! ô malheureux Vain-

HAUTBOIS. Heureux Prince de Grece !

BASSON. BASSE-CONTINUE.

LE PRINCE.

queur; Un autre joui- ra du prix de ta va- leur, j'entéds mêler mon nom à ces chants d'alle-

BASSE-CONTINUE.

ROGER, à part.

gresse. Vient-on braver icy la douleur qui me presse? Il ne te reste plus que de chercher la

BASSE-CONTINUE.

ACTE QUATRIÈME SCÈNE II.

229

LE PRINCE

mort, Infortuné : tu pers l'Objet de ta tendresse. Amy, que ta pi-

BASSE-CONTINUÉ

tié flateroit ma foiblesse: Mais mon sort est trop sûr, un Rival plus heureux Jouit du mal-

BASSE-CONTINUÉ

heur de mes feux... Allons, éclaircissions le trouble qui m'accable : Amy, cherche Roger, laisse-

BASSE-CONTINUÉ

moy dans ces lieux , Offre luy de ma part un deffy redou- table : Si le fort envieux

BASSE-CONTINUE.

M'empêche d'obtenir la Beauté que j'a-dore, J'immoleray du moins le Rival, que j'a-

BASSE-CONTINUE.

bhorre. Amy, cherche Roger, laisse- moy dans ces lieux. Faut- il parler? faut- il se

BASSE-CONTINUE.

A C T E Q U A T R I E M E, S C E N E I I I. 231

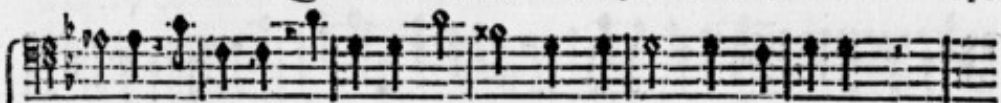

taire? Où suis-je? où vais-je? he- las! que le fort m'est con- traire;

BASSE-CONTINUE.

S C E N E I I I.

LE PRINCE.

HAUTBOIS.

LE PRINCE.

On vient.

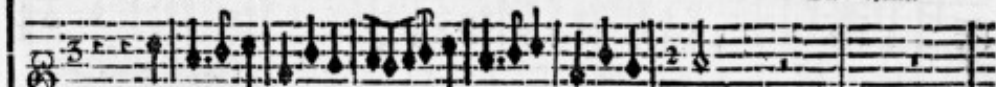

HAUTBOIS.

BASSON.

B.-C.

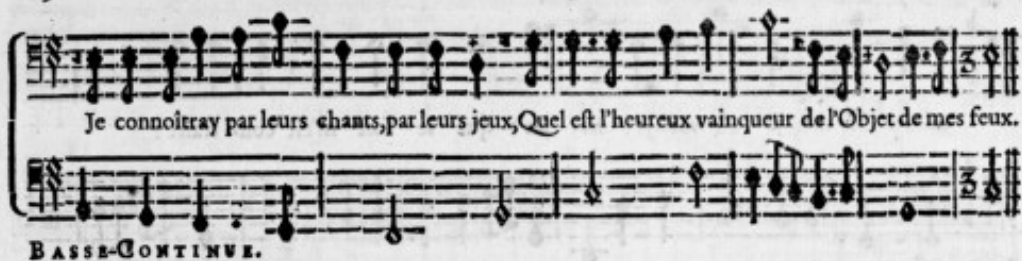

Je connoîtray par leurs chants, par leurs jeux, Quel est l'heureux vainqueur de l'Objet de mes feux.

BASSE-CONTINUE.

ENTRÉE.

S C E N E I V.

LE PRINCE DE GRECE, UN CHEF DE LA FESTE,
Peuples de Marseille, Bergers & Bergeres, Mariniers & Marinieres.

CHOEUR.

Chantons, Châtons la valeur triomphante, Chantons la valeur triomphante Du Vain-

Chantons la valeur triomphante, Chantons la valeur triomphante Du Vain-

VIOLONS.

VIOLONS.

BASSE-CONTINUE Chantons la valeur triomphante, G g

queur de Bra-da-mante. Chantons la valeur triomphante Du Vainqueur de Brada-man-
 queur de Bra-da-mante. Chantons la valeur triomphante Du Vainqueur de Brada-man-
 B. - C. // Chantons la valeur triomphante Du Vainqueur de Brada-man-

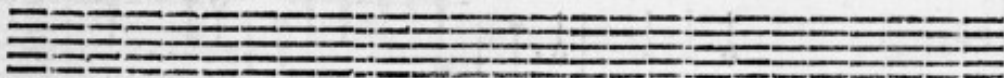

ACTE QUATRIÈME, SCÈNE IV.

te. Chantons, Chantons, Chantons, Chantons, Chantons, Chan-

te. Chantons, Chantons, Chantons, Chantons, Chan-

tons la valeur triomphante Du Vainqueur de Bradaman- te. Chantons; que de son

tons la valeur triomphante Du Vainqueur de Bradaman- te. Chantons; que de son

G g ij

nom reten- tissent les airs, que de son nom reten- tissent les airs, Chantons; que de son

nom reten- tissent les airs, Chantons, Chan-

nom reten- tissent les airs, Chan- tons, Chan- tons, Chantons, Chan-

tons, Chantons; que de son nom reten- tissent les airs. Chant on s, Chan

ACTE QUATRIÈME, SCÈNE IV.

237

tons; que de son nom reten- tissent les airs. La conquête d'un cœur est cent

tons; que de son nom reten- tissent les airs. La conquête d'un cœur est cent

fois plus charmante, Que celle de tout l'univers, La conquête d'un cœur est cent

fois plus charmante, Que celle de tout l'univers, La conquête d'un cœur est cent

BRADAMANTE, TRAGÉDIE.

fois plus charmante, Que celle de tout l'univers. La conquête d'un cœur

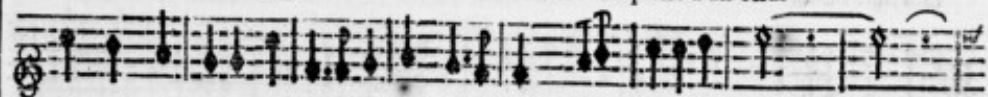

fois plus charmante, Que celle de tout l'univers. B.-C. La conquête d'un

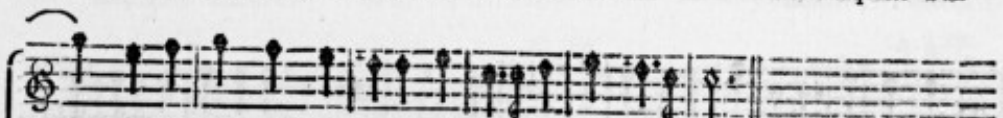

est cent fois plus charmante, Que celle de tout l'univers.

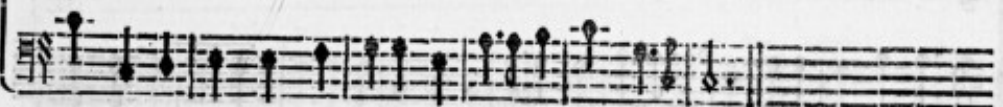
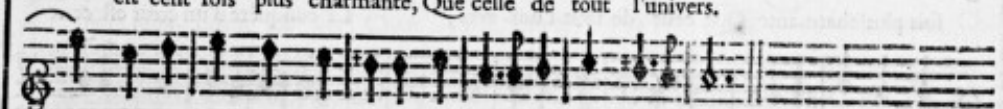

cœur est cent fois plus charmante, Que celle de tout l'univers.

ACTE QUATRIEME, SCENE IV.

239

MENUET.

BRADAMANTE, TRAGÉDIE:
TRIO DES BERGERS.

Flute.

Heureux, Heureux Prince de Gre- ce: Et la Gloire & l'Amour ont décidé ton fort. fort.

Flute.

Heureux, Heureux Prince de Gre- ce: Et la Gloire & l'Amour ont décidé ton fort. fort.

Violon.

Heureux, Heureux Prince de Grece: Et la Gloire & l'Amour ont décidé ton fort. fort.

Ta valeur aujourd huy, par un heureux effort, A fait triompher ta ten-

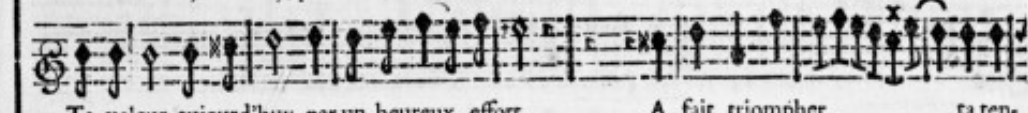

Ta valeur aujourd huy, par un heureux effort, A fait triompher ta ten-

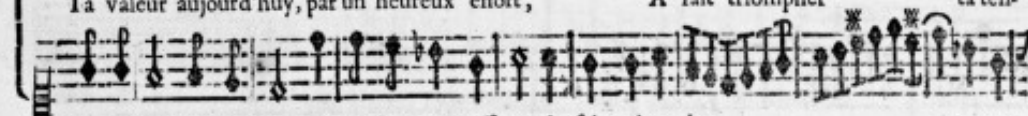

Ta valeur aujourd huy, par un heureux effort, A fait triompher ta ten-

A C T E Q U A T R I E M E , S C E N E I V .

241

dref- se. Ta valeur aujourd'huy, par un heureux effort, A fait triom-

dref- se. Ta valeur aujourd'huy, par un heureux effort, A fait triom-

dref- se. Ta valeur aujour- d'huy, par un heureux effort, A fait triom-

pher ta tendresse. A fait triompher ta tendref- se.

pher ta tendresse. A fait triompher ta tendref- se.

pher ta tendresse. A fait triompher, triompher ta ten-dref- se.

On reprend le Menuet, page 239.

H b

LA MARINETTE.

Contredanse.

LE PRINCE.

Dans tout ce que j'entens je ne puis péné- trer. Est-ce un enchante-

BASSE-CONTINUE.

A C T E Q U A T R I E ' M E , S C E N E I V .

243

ment qui m'abuse moy même: Quel est donc ce bonheur qu'on me fait espérer? Dois-je obtenir l'Objet que j'ai me.

BASSE-CONTINUE.

nir l'Objet que j'ai me.

BASSE-CONTINUE.

C H O E U R .

Un bonheur qu'on n'attend pas, A mille fois plus d'appas. Un bonheur qu'on n'attend pas, A mille fois plus d'appas. Un bonheur qu'on n'attend pas, A mille fois plus d'appas.

Un bonheur qu'on n'attend pas, A mille fois plus d'appas. Un bonheur qu'on n'attend pas, A mille fois plus d'appas.

fois plus d'apas. Bradamante étoit invincible, Mais à l'Amour il n'est rien d'impos-

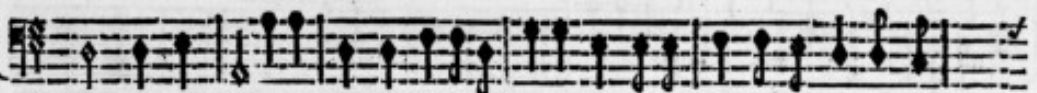

fois plus d'apas. Bradamante étoit invincible, Mais à l'Amour il n'est rien d'impos-

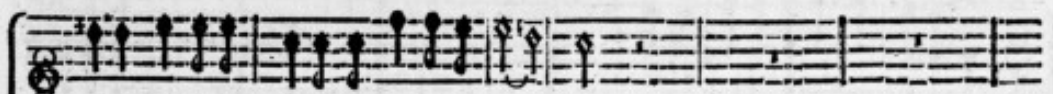

sible. Mais à l'Amour il n'est rien d'impossi- ble.

sible. Mais à l'Amour il n'est rien d'impossi- ble.

ACTE QUATRIÈME, SCÈNE IV.

245

Bradamante étoit invincible,

Bradamante étoit invin- cible, *s.c.*

Bradamante étoit invincible, Bradamante étoit invin-

Bradamante étoit invincible, Bradamante étoit invin-

cible, Mais à l'Amour il n'est rien d'impossi- ble. Bradamante étoit invin- cible,

cible, Mais à l'Amour il n'est rien d'impossi- ble. Bradamante étoit invin- cible,

Mais à l'Amour il n'est rien d'impossi- ble. Brada- ble.

Mais à l'Amour il n'est rien d'impossi- ble. Brada- ble.

ACTE QUATRIÈME, SCÈNE IV.

247

ENTRÉE DE MARSEILLOIS.

RONDEAU.

ACTE QUATRIEME, SCENE IV.

DEUX MARSEILLOISES.

Sous l'épais feuillage D'un bocage, On fuit le grand jour. Le bois le plus sombre N'a point

Sous l'épais feuillage D'un bocage, On fuit le grand jour. Le bois le plus sombre N'a point

BASSE-CONTINUE.

d'ombre, Où n'entre l'Amour. L'astre qui nous luit S'éteint la nuit; L'Amour nous presse, Et fans

d'ombre, Où n'entre l'Amour. L'astre qui nous luit S'éteint la nuit; L'Amour nous presse, Et fans

BASSE-CONTINUE.

ACTE QUATRIÈME, SCÈNE IV.

251

ceste Son flambeau nous fuit, L'Amour dans nos bois Donne ses loix; Une Bergere Qui sçait
 ceste Son flambeau nous fuit; L'Amour dans nos bois Donne ses loix; Une Bergere Qui sçait
 BASSE-CONTINUE.

plaire Doit faire un beau choix. Sous l'épais. . .
 plaire Doit faire un beau choix. Sous l'épais. . .
 BASSE-CONTINUE.

On reprend le Rondeau, page 248.

li ij

BRADAMANTE, TRAGEDIE.

LE CHEF DE LA FESTE.

Le So- leil descéd dans l'On- de, Satisfait d'avoir vû tât d'exploits glori-

V I O L O N S & F L U T E S.

V I O L O N S & F L U T E S.

B A S S E - C O N T I N U E.

Two sets of empty musical staves, each consisting of five lines, located at the bottom of the page.

ACTE QUATRIÈME, SCÈNE IV.

253

eux. ONuit; sic'est à toy de regner dans ces lieux, Souffre que nos chan.

BASSE-CONTINUE.

ons troublent ta paix profonde. de. Tout doit i- cy cele- brer Un Vain-

VIOLONS.

VIOLONS.

BASSE-CONTINUER.

ACTE QUATRIÈME, SCÈNE IV.

255

quœur plein de gloi- re. L'astre du jour vient d'éclairer

BASSE-CONTINUÉ.

AMITIHO-CZSAS

Two sets of empty musical staves, each consisting of five lines, intended for the basso continuo part.

Sa victoi- re. Mais pour rendre à l'envy son tri-

BASSE-CONTINUE.

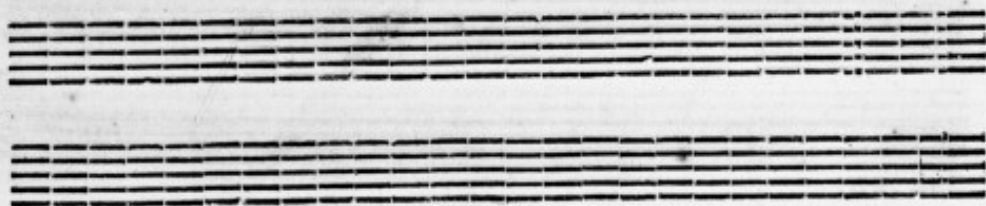

ACTE QUATRIÈME, SCÈNE IV.

257

om- phe plus beau, L'Amour, qui dans ces lieux fait briller

BASSE-CONTINUE.

Two sets of empty musical staves, each consisting of five lines, located at the bottom of the page.

son flambeau, Au milieu de la nuit fait luire un jour nou-

BASSE-CONTINUE.

ACTE QUATRIÈME, SCÈNE IV.

259

veau. L'Amour, qui dās ces lieux fait briller son flambeau, Au mi-

BASSE-CONTINUE.

lieu de la nuit fait luire un jour nou-veau.

BASSE-CONTINUE.

RONDEAU.

La Marfalloise.

ACTE QUATRIEME, SCENE IV.

161

BRADAMANTE, TRAGÉDIE.

UN MARSEILLOIS.

L'Amour nous ap- pel- le; Que sa flâme a de douceurs: Que sa chaîne est bel- le,

BASSE-CONTINUE.

Fin.
Pour les tendres cœurs: C'est un esclavage Qui plaît, qui nous engage; Quel do-

BASSE-CONTINUE.

mage De fuir les plai- sirs, Et de contraindre nos de- sirs: L'Amour nous ap-

BASSE-CONTINUE.

A C T E Q U A T R I È M E , S C È N E I V . 163

Ah! qu'une Cruel- le Perd de doux moments! Qu'elle en fait perdre à ses A- mants!

BASSE-CONTINUE.

Est il un voyage Exempt de quelques tourments? Mais faut-il, peur de l'orage, Languir

BASSE-CONTINUE.

toijours au ri- va- ge? L'Amour nous ap-

BASSE-CONTINUE.

BRANLE.

Two empty musical staves, one in treble clef and one in bass clef, positioned below the first system.

CHOEUR.

The Choeur section begins with two staves of music. The lyrics are written below the notes. The first staff is in treble clef and the second is in bass clef. The lyrics are: "Chantons, Chantons, Chantons, Chantons, Chantons, danfons; Que la Terre &".

VIOLONS.

The Violons section consists of a single staff of music in bass clef. The lyrics are: "Chantons, Chantons, Chantons, Chantons, Chantons, danfons,". There are small annotations "B.-C." above the notes.

l'On- - - de Applau- diffent à nos chan- fons. Chantons, Chantôs, Châtôs, dan-

l'On- - - de Applau- diffent à nos chan- fons.

BASSE-CONTINUE. Chantons, Chantôs, Châtôs, dan-

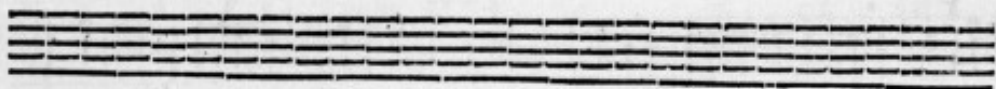

A C T E Q U A T R I È M E , S C E N E I V .

fons, Chantons, danfons; Que la Terre & l'On-
 fons, Chantons, danfons; Que la Terre & l'On-

de Applau- diffent à nos chanfons; Que l'Echo nous reponde, Que l'E-
 de Applaudissent, Applaudissent à nos chanfons; Que l'Echo nous reponde, Que l'E-
 L i ij

BRADAMANTE, TRAGÉDIE.

cho nous reponde , Que l'Echo nous repon- de , Que l'Echo nous repon- de , Que l'E-

cho nous reponde , Que l'Echo nous repon- de , Que l'Echo nous repon- de , Que l'E-

cho nous repon- de , Que l'Echo nous repon- de. Chantons, Châtons , Chan-

cho nous repon- de, Que l'Echo nous repon- de. Chantons, Châtons, Chan-

A C T E Q U A T R I E' M E, S C E N E I V. 269

tons, Chantós, Chantós, danfons; Que la Terre & l'On- de Applau-

Que la Terre & l'On- de Applau-

tons, Chantós, Chantós, danfons; B.-C.

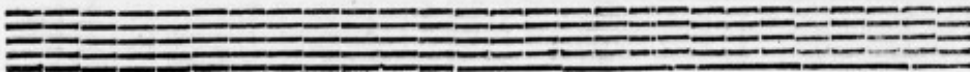

dissent à nos chan- fons. Chantons, danfons, Chantons, danfons, Chantons, dan-

dissent à nos chan- fons. Chantons, dan-

Chantons, danfons, B.-C. Chantons, danfons, B.-C.

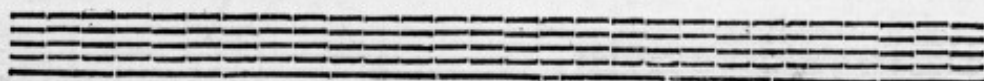

ACTE QUATRIEME, SCENE IV.

171

fons, Chantons, danfons, Chantons, danfons.

Chantons, danfons, Chantons, danfons.

On rejoue le Branle page 164.

LE CHEF DE LA FESTE.

Le Roy va couronner une valeur si rare: Vous sçavez la grâdeur du prix qu'il vo* pré-

BASSE-CONTINUE.

pare: Venez, Prince, venez, Rece-voir les honneurs qui vous sont desti- nez.

BASSE-CONTINUE.

LE PRINCE.

Je n'ose pas les esperer encore, Je dois tout aux bontez du Roy; Mais son

BASSE-CONTINUE.

choix vainement se declare pour moy, Si je ne puis fléchir la Beauté que j'adore: Je

BASSE-CONTINUE.

vais à ses genoux... Arrêtons, je la vois.

BASSE-CONTINUE.

ACTE QUATRIÈME, SCÈNE V. 273

SCÈNE V.
BRADAMANTE, MELISSE, LE PRINCE DE GRECE.

BRADAMANTE, sans voir le Prince.

OU courons-nous, après ma défaite cruelle? Ne voyons plus Roger, qu'il me croye infi-

BASSE-CONTINUE.

BRADAMANTE apercevant le Prince.

delle. O Ciel! je voy mon barbare Vainqueur; Tu me poursuis encor, Traître?

BASSE-CONTINUE.

LE PRINCE.

O! mortelle peine; De quoy m'accusez-vous? quelle injuste rigueur; Ay-je méri-

BASSE-CONTINUE.

Mm

BRADAMANTE.

té votre haine? Ta victoire m'assûre une fatale chaîne; Mais la mort, que je

BASSE-CONTINUE.

vais me d'ôner en ce jour, Sçaura me dérober à son funeste amour.

BASSE-CONTINUE.

S C E N E V I.

LE PRINCE DE GRECE, MELISSE.

LE PRINCE.

Qu'ay-je entendu? puis-je le croire? L'Inhumaine me fuit, elle accuse ma

BASSE-CONTINUE.

ACTE QUATRIÈME, SCÈNE VI.

275

MELISSE.

foy! A quelqu'autre qu'à moy, Son bras a cedé la victoire: Brada- mante ja-

BASSE-CONTINUE.

mais n'a de- men- ty son choix, C'est pour Roger qu'elle soupire enco- re; Sous un

BASSE-CONTINUE.

nom emprun- té cet A- mant qu'elle a- dore, S'est en- cor sur son cœur acquis

BASSE-CONTINUE.

BRADAMANTE, TRAGÉDIE.

de nouveaux droits. Osez-les luy ravir par l'effort de vos armes, Vangez sur ce Ri-

BASSE-CONTINUE.

val vos soupirs, vos allarmes; Avant que Bradamante écoute votre ardeur, Songez, Son-

BASSE-CONTINUE.

LE PRINCE

gez à vaincre son Vainqueur. Son Vainqueur! qu'osez-vous me dire? Ah! qu'il n'échape

BASSE-CONTINUE.

ACTE QUATRIÈME, SCÈNE VI.

277

pas à mes transports ja- lous :

VIOLONS.

VIOLONS.

B.-C.

Envain je l'ay cherché, qu'il meure, qu'il expire, Ou que je

tombe sous ses coups. qu'il meure, qu'il ex- pire, Ou que je tombe sous ses coups.

BRADAMANTE, TRAGÉDIE.

MELISSE. LE PRINCE.

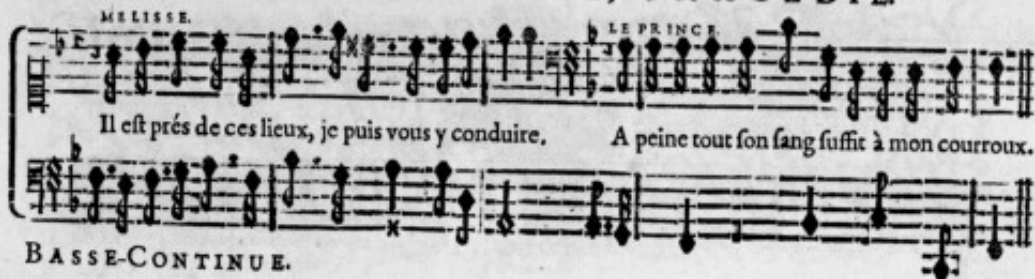

Il est près de ces lieux, je puis vous y conduire. A peine tout son sang suffit à mon courroux.

BASSE-CONTINUE.

On reprend pour Entr' Acte l' Air des Cyclopes, page 203.

FIN DU QUATRIÈME ACTE.

ACTE CINQUIÈME.

Le Théâtre représente une Solitude, où Roger s'est retiré, pour y mourir de désespoir.

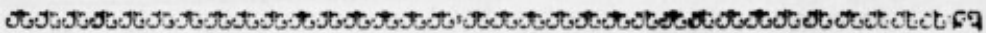

SCÈNE PREMIÈRE.

ROGER.

PRELUDE.

BASSE-CONTINUE.

BASSE-CONTINUE.

VIOLONS.

BASSE-CONTINUE.

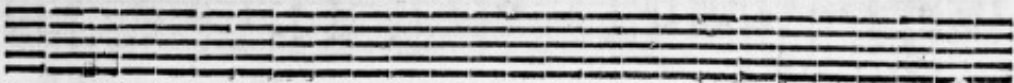

ACTE CINQUIÈME, SCÈNE I.

281

l'astre du jour Ne re-pand qu'à re-gret sa lumie-re af-foi-bli- e; e;

BASSE-CONTINUÉ.

Confidents de mes dé-lai-sirs, Rece-vez les derniers sou-pirs, De mon amour, &

BASSE-CONTINUÉ. N n

de ma vi- e: Confidens de mes déplaisirs, Recevez les derniers sou- pirs,

BASSE-CONTINUE.

De mon amour & de ma vi- e. Sort cru-

BASSE-CONTINUE.

ACTE CINQUIÈME, SCÈNE I.

283

el: Ora- cle trompeur, Vous m'avez donc tra- hy, j'ay trahy Brada-

BASSE-CONTINUE.

mante. Du Ciel par mon trepas époufons la rigueur, Mourôs pour mon Amy, mourôs pour mô A-

BASSE-CONTINUE.

N n ij

BRADAMANTE, TRAGÉDIE.

mante; Triomphe, heureux Rival... j'assûre ton bonheur, Jouis de ma conquête.

Il veut se lever.

BASSE-CONTINUE.

Quelle invisible main m'arrête? Fraçons.... Ce fer craint-il de finir mon malheur? Un

Il jure son Escl.

BASSE-CONTINUE.

ACTE CINQUIÈME, SCÈNE I.

285

charme fatal de Melisse, Affoiblit-il ma main pour épargner mon cœur? Ah! que pour un Guer-

BASSE-CONTINUÉ.

rier c'est un cruel sup-plice, De ne pouvoir mourir que de dou- leur :

BASSE-CONTINUÉ.

Il tombe accablé sur un Rocher au fond du Théâtre.

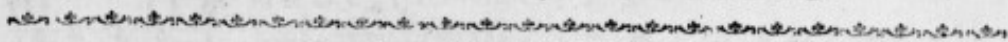

S C E N E II.

BRADAMANTE.

Tres-vite

PRELUDE.

ACTE CINQUIÈME, SCÈNE II.

287

BRADAMANTE

Je m'égaré .. je cours . . . & ma recherche est

BASSE-CONTINUE.

vaine. Je cède à l'horreur de mes maux. Me- lisse avoit flaté ma peine, Par l'es-

BASSE-CONTINUE.

poir d'un comba entre les deux Ri- vaux. *Lentement* Vien, Ro- ger, il est temps, hâte- *Vif.*

BASSE-CONTINUE.

toy de paroltre, Vien, vien me ravir à mon cruel Vainqueur. *Lentement.* Helas! Roger peut-

BASSE-CONTINUE.

être Soupçonne ma fidelle ardeur. ... Mais que vois-je en ces lieux? quel casque, quelle épée?

BASSE-CONTINUE.

Ah! c'est celle qui tant de fois, Aux pieds de mon Amant a fait tomber des Rois,

BASSE-CONTINUE.

ACTE CINQUIÈME, SCÈNE II. 189

Qui du sang des Géants fut si souvent trempée, Qui des infortunés fut tou-

BASSE-CONTINUE.

jours le soutien... J'y reconnois son Chiffre avec le mien. A cet ob-
Elle ramasse l'Épée.

BASSE CONTINUE.

jet, que mon âme est fautive; Mon Amant ne vit plus; son perfide Rival L'a

BASSE-CONTINUE.

fait tomber i- cy dans un piège fa- tal; Les Grecs ont sur Roger signalé leur furie,

BASSE-CONTINUE.

Les armes que je voy m'assurent de sa mort. Un Guerrier si brave, & si fort,

BASSE-CONTINUE.

Ne les quitte qu'avec la vic...

BASSE-CONTINUE.

ACTE CINQUIEME, SCENE II.

291

Ciel! offre son Rival à mon jaloux transport? . . . Au

VIOLONS.

BASSE-CONTINUE.

pie de ce Rocher que vois- je? il faut m'y rendre: Cest un des Affas-

BASSE-CONTINUE.

Ooij

fins du malheureux Roger ; Ah ! Ah ! cher Amant, ce fer qui n'a pû te deffendre, Va du-

BASSE-CONTINUÉ.

moins d'as ma main servir à te vanger.

BASSE-CONTINUÉ.

ACTE CINQUIÈME, SCÈNE III. 293

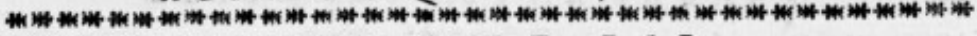

SCÈNE III.

BRADAMANTE, ROGER.

BRADAMANTE

ROGER:

Malheureuse: qu'allois-je faire? Helas: c'est Roger que je voy. Ache-

BASSE-CONTINUE.

BRADAMANTE.

vez, vâgez-vo^s de moy. Trop heureux de mourir par une main si che- re. Vivez pour adou-

BASSE-CONTINUE.

ROGER.

cir, ou pour châger mon fort. Vos malheurs & les miens finiront par ma mort.

BASSE-CONTINUE.

BRADAMANTE.

Non, Roger de mon cœur sera toujours le maître. Ah! si vous pouviez con-

BASSE-CONTINUE.

noître, Quels perils j'ay bravez pour vo^e prouver mes feux! Ah! Ah! si vous pouviez con-

BASSE-CONTINUE.

noître, Quels perils j'ay bravez pour vous prouver mes feux! Ah! si vous pouviez con-

BASSE-CONTINUE.

ACTE CINQUIÈME, SCÈNE III.

195

noître Quel est l'auteur de nos maux rigoureux ! C'en est trop, je suis malheu-

BASSE-CONTINUE.

reux, Et j'ay mérité de l'être.

BASSE-CONTINUE.

BRADAMANTE.

Vous méritiez, qu'à ma valeur Le destin fût plus favorable, Jugez de ma sincère ar-

BASSE-CONTINUE.

deur Par le defespoir qui m'accable : Mon bras estoit levé pour frapper mon Vainqueur.

BASSE-CONTINUE.

Une invisible & secrette puissance A suspendu mon bras, & trahy ma vengeance.

BASSE-CONTINUE.

ROGER. BRADAMANTE.

Que ne luy periez-vous le cœur? Son fort seroit moins déplorable. Je vous adore,

BASSE-CONTINUE.

ACTE CINQUIÈME, SCÈNE III.

297

je le hais, Devez-vous pour son fort être si pitoy- able? Ah! ne le haïssez ja-

BASSE-CO'NTINUE.

BRADAMANTE.

mais. Mais que vois-je! o Ciel! quel supplice? V'otre Ri- val avec Me- lisse!

BASSE-CO'NTINUE.

SCÈNE IV.

ROGER, BRADAMANTE, MELISSE, LE PRINCE DE GRECE.

LE PRINCE.

Quel spectacle fa- tal! D'as mon plus cher Amy, je trouve mon Rival;

BASSE-CONTINUE.

Ah! tu mourras, Perfide . . . Un aveugle transport vous guide? Laisse-moy du moins ma fu-

En mettant l'Épée à la main

BASSE-CONTINUE.

reur. Et toy, Traître, ton sang doit expier ton crime, Helas! étoit-ce à toy de cau-

BASSE-CONTINUE.

ACTE CINQUIÈME, SCÈNE IV.

299

MELISSE

ser mon malheur? Tay-je sauvé le jour pour estre ta vic- time? Est-ce Ro-

BASSE-CONTINUE.

ger qui vous trahit? Plaignez-vous du Destin; c'est à sa loy su- prême, Que vô-

BASSE-CONTINUE.

tre Rival obe- ir, Plaignez-vous du comba, & de vôtre amour mê- me.

BASSE-CONTINUE.

Pp ij

ROGER.

Bradamante doit estre u-nie à son Vainqueur. Et le ciel met enfin le

BASSE-CONTINUE.

au Prince.

comble à mon mal-heur. En ma fa-veur le fort de-cide, Mais, fans combler tous mes

BASSE-CONTINUE.

vœux, Pour me rendre Amant heureux, Il me rend Amy per-fi-de.

BASSE-CONTINUE.

ACTE CINQUIÈME, SCÈNE IV.

301

LE PRINCE.

Non, je veux oublier que tu m'as pû trahir, Roger, je t'aimay trop pour te pouvoir ha-

BASSE-CONTINUE.

ir... J'ouvre les yeux enfin, & la raison m'éclaire, Mon cœur change en un mo-

BASSE-CONTINUE.

ment. L'Amant le plus sûr de plaire, Doit être l'heureux A-mant.

BASSE-CONTINUE.

Il faut que ma gloire triomphe en ce jour. Il faut que ma

gloire triomphe en ce jour; Il faut que l'amitié remporte, rem-

ACTE CINQUIÈME, SCÈNE IV.

303

porte sur l'Amour Une memorable victoi- re. Il faut que ma

gloire triomphe en ce jour. Il faut que ma gloire triomphe en ce jour.

BASSE-CONTINUE.

BASSE-CONTINUE.

A C T E C I N Q U I E ' M E , S C È N E I V . 305

me. J'enrou-
gis .. mais mon ame. S'est déjà fait un assez grand ef- fort.
ff.

BASSE-CONTINUE.

ROGER. BRADAMANTE.
Ah: je vous doy deux fois la vie. Favorable re- tour.

BASSE-CONTINUE.

MELISSE.
Que l'avenir publie, . Que la tendre amitié fait tri- ompher l'Amour.

BASSE-CONTINUE.

Deserts, que vos horreurs à ma voix dispa- roissent, Deve- nez des Jardins char-

BASSE-CONTINUE.

nants, Que toujous sous les pas de ces heureux Amants Avec les fleurs, les plaisirs y re-

BASSE-CONTINUE.

naif- sent,

BASSE-CONTINUE.

Le Théâtre change & représente un Jardin magnifique.

ACTE CINQUIEME, SCENE IV.

Vous, Esprits qui servez à mes enchantements, Applaudissez à nôtre ouvrage, Volez, Vo-

FLUTES.

FLUTES.

BASSE-CONTINUE.

lez, Volez, Volez, obéi- sez à mes commande-

BASSE-CONTINUE.

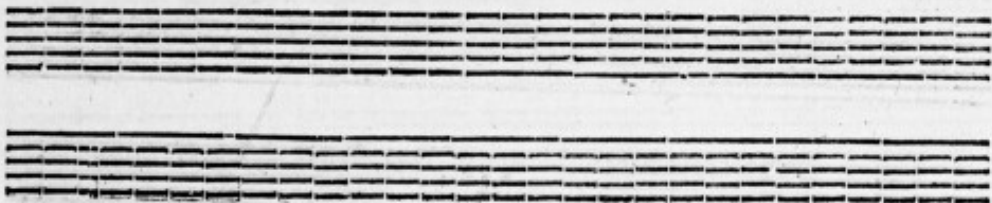

A C T E C I N Q U I E ' M E , S C E N E I V .

309

ments. Vous, Ef- prits qui fer- vez à mes enchante- ments, Sous d'al-

BASSE-CONTINUE.

mables déguife- ments, Venez - tous cele- brer Le nœud qui les engage. Venez-

BASSE-CONTINUE.

ACTE CINQUIEME, SCENE IV.

311

BASSE-CONTINUE.

Two empty musical staves, one above the other, at the bottom of the page.

CHORUR.

SCÈNE V^{me} ET DERNIÈRE.

BRADAMANTE, MELISSE, ROGER, Troupe de Genies sous des formes agréables.

CHORUR.

Goutez en paix vôtre felicité. Le Ciel termine vos alarmes.

Goutez en paix vôtre felicité. Le Ciel termine vos alarmes. Plus la vic-

Plus la victoire a coûté, Plus le triompha de char-

toi- re a coûté, Plus le triompha de char-

A C T E C I N Q U I E ' M E , S C E N E V .

313

mes. Plus la victoire a coûté, Plus le triomphe a de charmes. La for

mes. Plus la victoire a coûté, Plus le tri- om- phe a de charmes. La for-

tune à vos vœux a longtemps résis- té. Mais un amour constant luy fait rendre les armes.

tune à vos vœux a longtemps résis- té, Mais un amour constant luy fait rendre les armes.

R r

Plus la victoi- - re a cou- té, Plus le tri- om-

Plus la victoi- - - - - re a cou- té, Plus le tri-

phe a de char- mes, Plus le triom- phe, le triom- phe a de

om- - phe a de charmes. Plus le tri- om- - phe a de

ACTE CINQUIÈME, SCÈNE V.

315

char- mes. Plus le triom- phe a de char- mes. Plus le triom-

char- mes. Plus le triom- phe a de char- mes. Plus le triom-

phe a de char- mes.

phe a de charmes.

RONDEAU.

Fin.

ACTE CINQUIÈME, SCÈNE V.
RONDEAU.

317

HAUTBOIS seul.

Jeunesse timide, Pren l'Amour pour

guide, Et cours aux plaisirs; Dès que l'on sçait plaire, L'on ne trouve guere De tristes soupirs.

L'Amour pour les Belles Triomphe des cœurs, Et l'Amour pour elles Gar-de ses dou- ceurs, Jeu-

BASSE-CONTINUE.

Cédez sans deffense A sa tendre ardeur, Trop de ressis- tance Ir- rite un Vainqueur. Jeu-

BASSE-CONTINUE.

ACTE CINQUIEME, SCENE V.

319

A I R, Grave.

BRADAMANTE, TRAGÉDIE.
DEUX HÉROS.

Ah! que l'Amour est un guide agre- a- ble! Si l'on voit tant de cœurs en-chal-

Ah! que l'Amour est un guide agre- a- ble! Si l'on voit tant de cœurs en-chal-

BASSE-CONTINUE.

nez sur ses pas, Ils ne s'en plaignent pas. pas. Aimez, Aimez, Aimez, jeunes Beau-

nez sur ses pas, Ils ne s'en plaignent pas. pas. Aimez, Aimez, Aimez, jeunes Beau-

BASSE-CONTINUE.

ACTE CINQUIEME, SCENE V.

321

tez, le Destin favora- ble Ne vous promet que de beaux jours, Aimez, Ai-
 tez, le Destin favora- ble Ne vous promet que de beaux jours, Aimez, Ai-

BASSE-CONTINUUM.

mez, ne craignez rien sur la foy des Amours. Ai- mours.
 mez, ne craignez rien sur la foy des Amours. Ai- mours.

BASSE-CONTINUUM.

CANARIES.

A C T E C I N Q U I E ' M E , S C E N E V. 323

PASSEPIED.

On reprend le Chœur Goutez en paix, page 312.

FIN DU CINQUIÈME ET DERNIER ACTE.

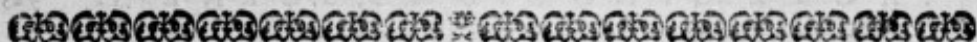

EXTRAIT DU PRIVILEGE.

PAR Lettres Patentes du Roy données à Arras l'onzième jour du mois de May, l'An de Grace mil six cent soixante & treize, Signées LOUIS: Et plus bas, Par le Roy, COLBERT; Scellées du grand Sceau de cire jaune; Vénifiées & Registrées en Parlement le 15. Avril 1678. Confirmées par Arrests contradictoires du Conseil Privé du Roy des 30. Septembre 1694. & 8. Aoust 1696. Il est permis à Christophe Ballard, seul Imprimeur du Roy pour la Musique, d'Imprimer, faire Imprimer, Vendre, & Distribuer toute sorte de Musique, tant Vocale, qu'Instrumentale, de tous Auteurs: Faisant défenses à toutes autres personnes de quelque condition & qualité qu'elles soient, d'entreprendre ou faire entreprendre ladite Impression de Musique, ny autre chose concernant icelle, en aucun lieu de ce Royaume, Terres & Seigneuries de son obeïssance, nonobstant toutes Lettres à ce contraires; ny mesme de Tailler, ny Fondre aucuns Caracteres de Musique, sans le congé & permission dudit Ballard, à peine de confiscation desdits Caracteres & Impressions, & de six mille livres d'amende, ainsi qu'il est plus amplement déclaré esdites Lettres: Sadite Majesté voulant qu'à l'Extrait d'icelles mis au commencement ou fin desdits Livres imprimez, foy soit ajoutée comme à l'Original.

