

DRITTE MESSE.

Singstimme.

Larghetto.

KYRIE.

Aloys Edenhofer.

p
Ky - ri - e e - lei - son, Ky - ri - e e - lei - son,
Andante.
p Ky-ri-e e - lei-son. *mf* Chri-ste e - lei-son, Chri-ste e - lei-son, Chri-ste, *cresc.*
Tempo primo.
dim. Chri-ste e - lei - son. *p* Ky - ri - e e - lei - son, Ky - ri -
sf e e - lei - son, Ky - ri - e e - lei - son, *dim. rit.* e - lei - son.

Allegretto.

GLORIA.

mf Et in terra pax homi-ni-bus bo-næ volunta-tis, lauda - mus te, bene-
p di-ci-mus te, *f* ad - o - ramus te, glo-ri-fi-ca-mus te. *p* Gra-ti-as
a - gi-mus ti - bi propter magnam glo-ri-am tu-am. *mf* Do-mi-ne De-us,
Rex cæ-le-stis, De-us Pa-ter o-mni-potens. *f* Do-mine Fi-li u-ni-ge-nite,
mf Je-su Chri - ste. Do-mine, De-us, Agnus De-i, Fi-li-us Pa - tris. Qui
Moderato.
tol - lis, qui tol - lis pec - ca - ta mun - di, mi - se - re - re no - bis, qui

Singstimme.

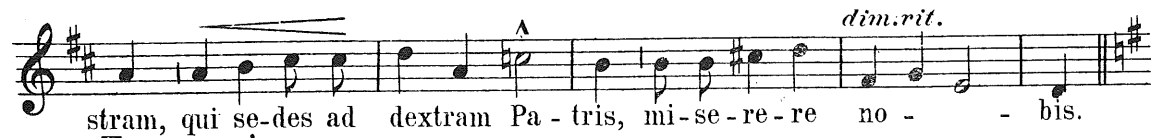
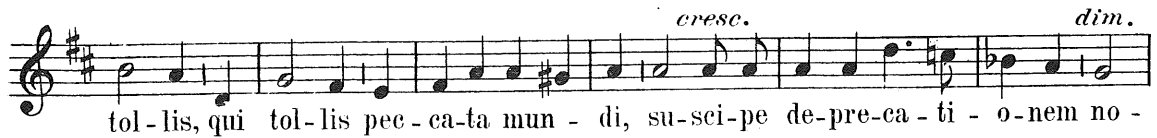

Tempo primo.

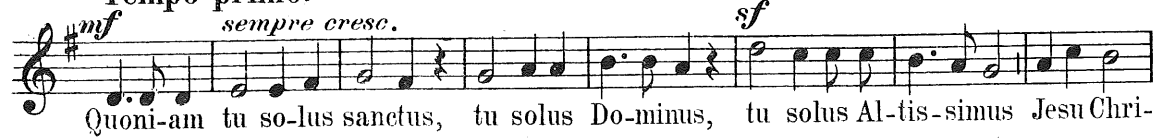

Con moto.



Allegretto.

CREDO.



est: Cru-ci - fi - xus e - ti - am pro no - bis, sub Pon - ti - o Pi - la - to passus
Molto moderato.

et se - pul - tus est. Et re - sur - re - xit ter - ti - a di - e se - cun - dum scri -
 ptu - ras, et a - scen - dit in cœ - lum, se - det ad de - xte - ram Pa - tris et
 i - te - rum ven - tu - rus est cum glo - ri - a ju - di - ca - re vi - vos et mor - tu -
 os, cu - jus re - gni non e - rit fi - nis. Et in Spi - ri - tum san -
 ctum Do - mi - num et vi - vi - fi - can - tem, qui ex Pa - tre Fi - li - o -
 que pro - ce - dit, qui cum Pa - tre et Fi - li - o si - mul ad - o - ra - tur et
 con - glo - ri - fi - ca - tur, qui lo - cu - tus est per Prophe - tas. Et u - nam
 san - ctam ca - tho - li - cam et a - po - sto - li - cam Ec - cle - si - am. Con -
 fi - te - or u - num ba - pti - sma in re - mis - si - o - nem pec - ca - to -
 rum. Et ex - spe - cto re - sur - re - cti - o - nem mor - tu - o - rum. Et
 vi - tam ven - tu - ri sæ - cu - li. A - men. A - men.

SANCTUS.

Moderato.

p. *cresc.*

San - ctus, san - ctus, san - ctus Do-mi-nus De-us

f.

Sa - ba-oth. Ple-ni sunt cœ-li et ter-ra glo - ri-a tu-a. Ho-san -

cresc. *dim.*

- na in ex-cel - sis, ho-san-na, ho-san - na in ex-cel - sis.

BENEDICTUS.

Andante.

p.

Be - ne - di-ctus, qui ve - nit in no-mi-ne Do-mi-ni,

in no-mi-ne Do - mi-ni, in no-mi-ne Do-mi - ni.

p.

Be - - ne - di-ctus, qui ve - nit qui ve - nit in no-mi-ne Do-mi-

f.

ni. Ho-san - na, ho-san - na in ex - cel - sis.

AGNUS DEI.

Adagio.

p. *cresc.*

A - gnus De - i, qui tol-lis pec - cata mun - di, mi-se-rere, mi-se-

re-re no - bis. *p.* A - gnus De - i, qui tol-lis pec - ca - ta mun - di, mi-se-

re-re, mi - se - re-re no - bis. *mf* A - gnus De - i, qui tol-

p.

lis pec - ca - ta mundi, do - na no - bis pa - cem, do - na nobis pa - cem.