A monsieur le professeur George Vierling.

Introduction et Fugue

pour le Piano

à quatre mains

par

Artbur Bird.

OEUVRE 16. Prix M 3, 25.

Tous les arrangements réservés.

Propriété de l'éditeur pour tous les pays. *Enregistré aux archives de l'union.*

BRESLAU,
JULES HAINAUER,
Editeur de musique de S.M.le Roi de Prusse.

NEW YORK,
G. SCHIRMER.

Bâle, St.Gall, Zürich, Strafsbourg, Hug frères.

Paris, Durdilly & Cie

Copenhague, Kong. Dansk Hofmusikhandel.

Leipzig, C.F. Leede.

Copyright by G. Schirmer, New York 1887.

Lith. Anst. v. C.G. Röder, Leipzig.

Secondo.

Moderato.

Arthur Bird, Op.16.

Pianoforte.

f

p *cresc. poco a poco*

ff marcato

poco a poco dimin.

p molto legato

Stich und Druck der Röder'schen Officin in Leipzig.

J. 2933 H.

Primo.

Moderato.

Arthur Bird, Op. 16.

Pianoforte.

f

p

cresc. poco a poco - - -

8

ff

poco a poco dimin.

pp

ten.

Secondo.

p molto legato

p

f

mf

marcato

p molto legato

p legato

p

8

f

8

mp

8

marcato

p

Secondo.

p

p

cresc.

marcato

ten.

ten.

Primo.

p

p

cresc.

8

marcato

8

Secondo.

ff marcato

p

p

dimin. poco a poco

pp

Primo.

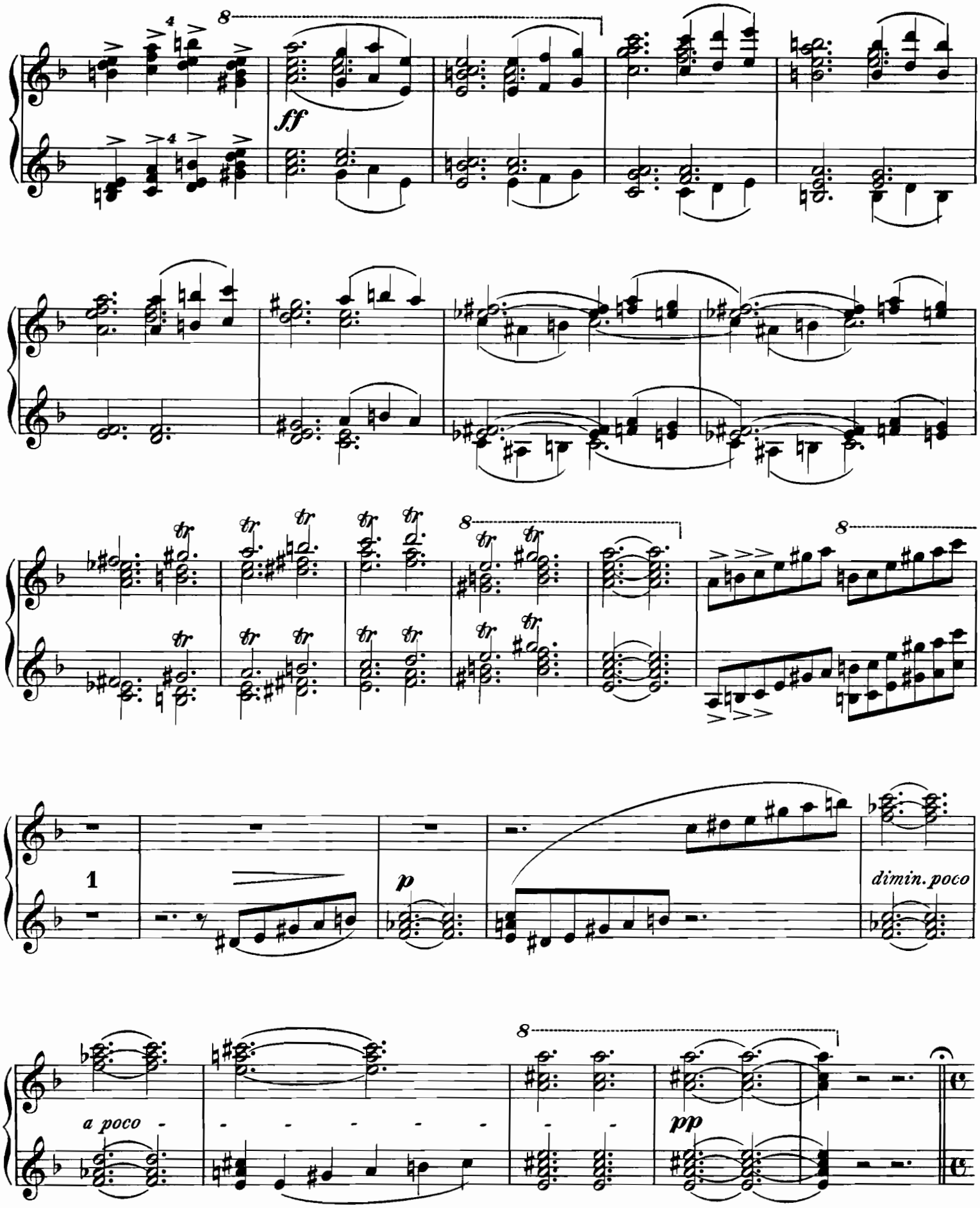

Secondo.

Allegretto, ma non troppo.

ten.

p non legato

p

cresc. poco a poco

f marcato

Allegretto, ma non troppo.

8

p

ten.

p

cresc. poco a poco

8

f non legato

8

Secondo.

marcato e cresc.

ff p sempre legato

p

Primo.

8

8

8

cresc.

8

ff p sempre staccato

ten.

ten.

p

Secondo.

ten.

cresc. poco a poco

p molto legato

f

cresc.

Primo.

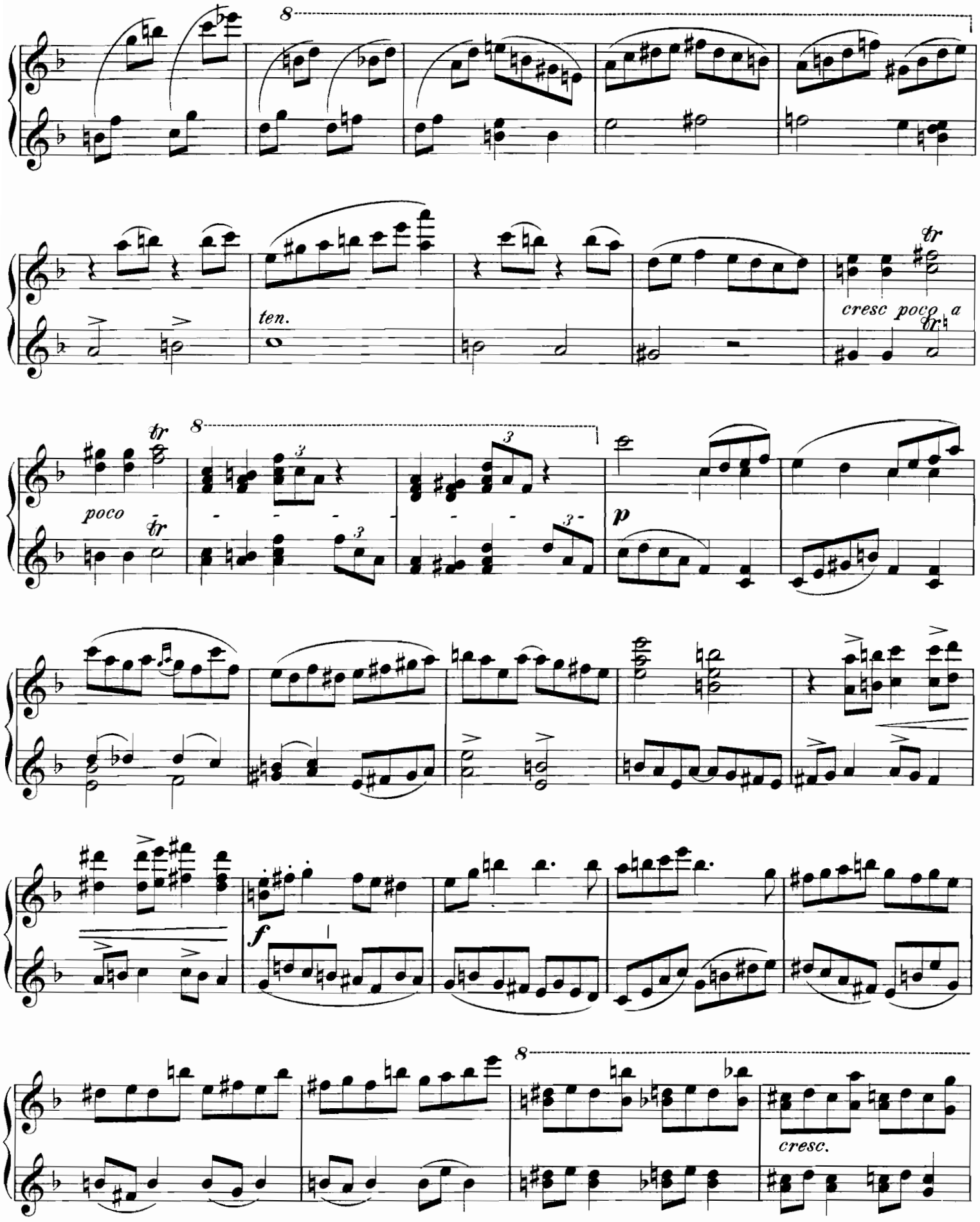

Secondo.

f *p* *p*

cresc. molto *ff con fuoco*

p non legato

cresc. poco a poco

f

p

p

cresc. molto

ff con fuoco

p

cresc. poco a poco

Secondo.

ff

dimin. poco a poco e riten.

Tempo I.

p staccato

legato sempre

8

ff

8

dimin. poco a poco e riten.

Tempo I.

p legato

staccato sempre

Secondo.

f

ff marcato

f

ff

8

cresc. e acceler.

ff con fuoco

riten. poco a poco cresc.

8

8

cresc. e acceler.

tr

8

tr

8

ff con fuoco

8

riten. poco a poco cresc.

Tempo I.

ff sempre

dimin.

pp

Tempo I.

ff *sempre*

tr

marcato

1

p

dimin.

pp