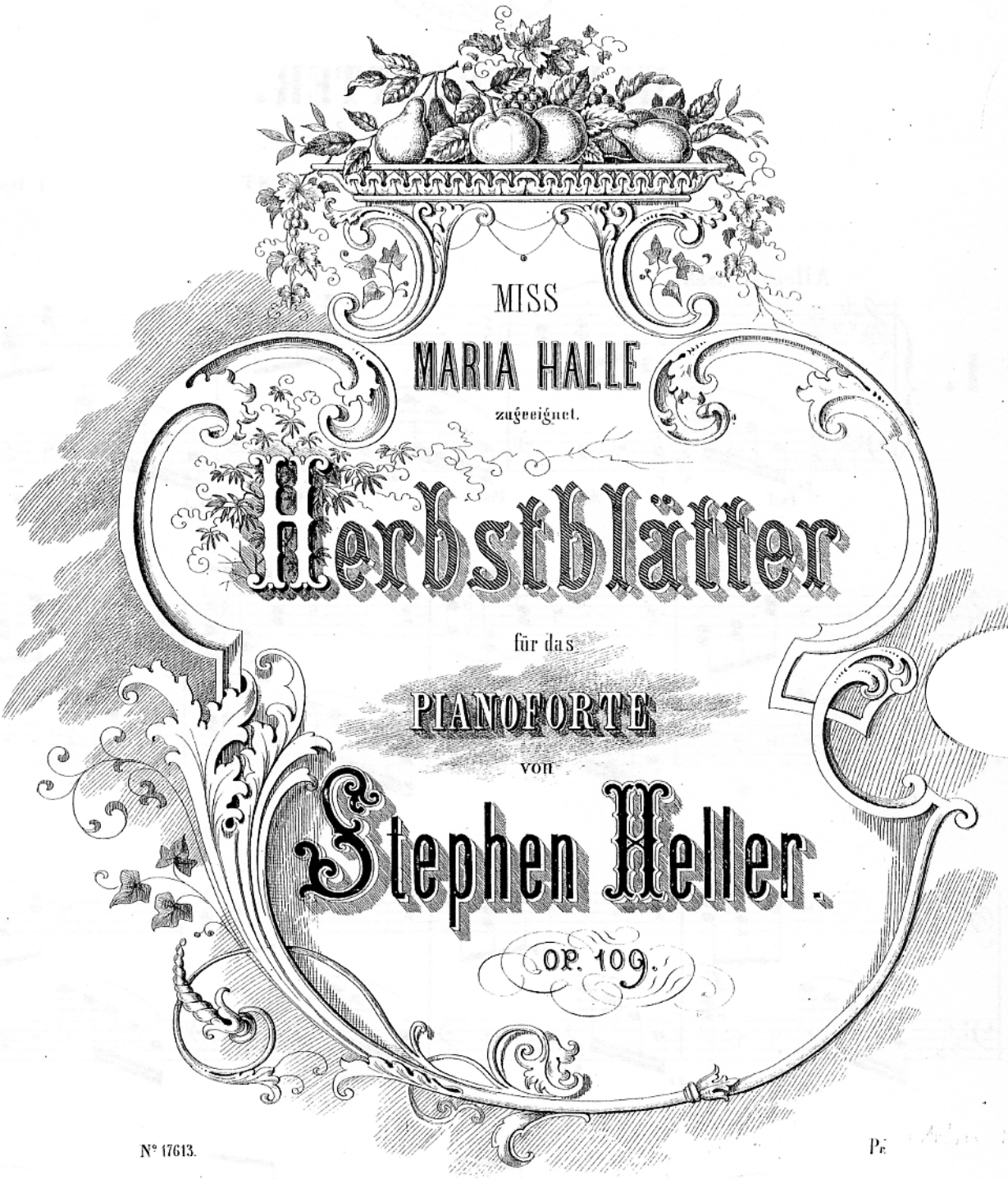

MISS

MARIA HALLE

zugeeignet.

Herbstblätter

für das

PIANOFORTE

von

Stephen Heller.

OP. 109.

N° 17613.

Pr

Eigenthum der Verleger. Eingetragen in das Archiv der Union.

B. SCHOTT'S SÖHNE, MAINZ

Schott & Cie London. 159 Regent Street. P. Schott & Cie Paris. 70 rue du Faubourg St Honoré. Gebrüder Schott, Brüssel. 82 Montagne de la Cour

Schott & Co, Sydney

HERBSTBLÄTTER.

STEPHEN HELLER Op: 109.

Allegro assai.

I.

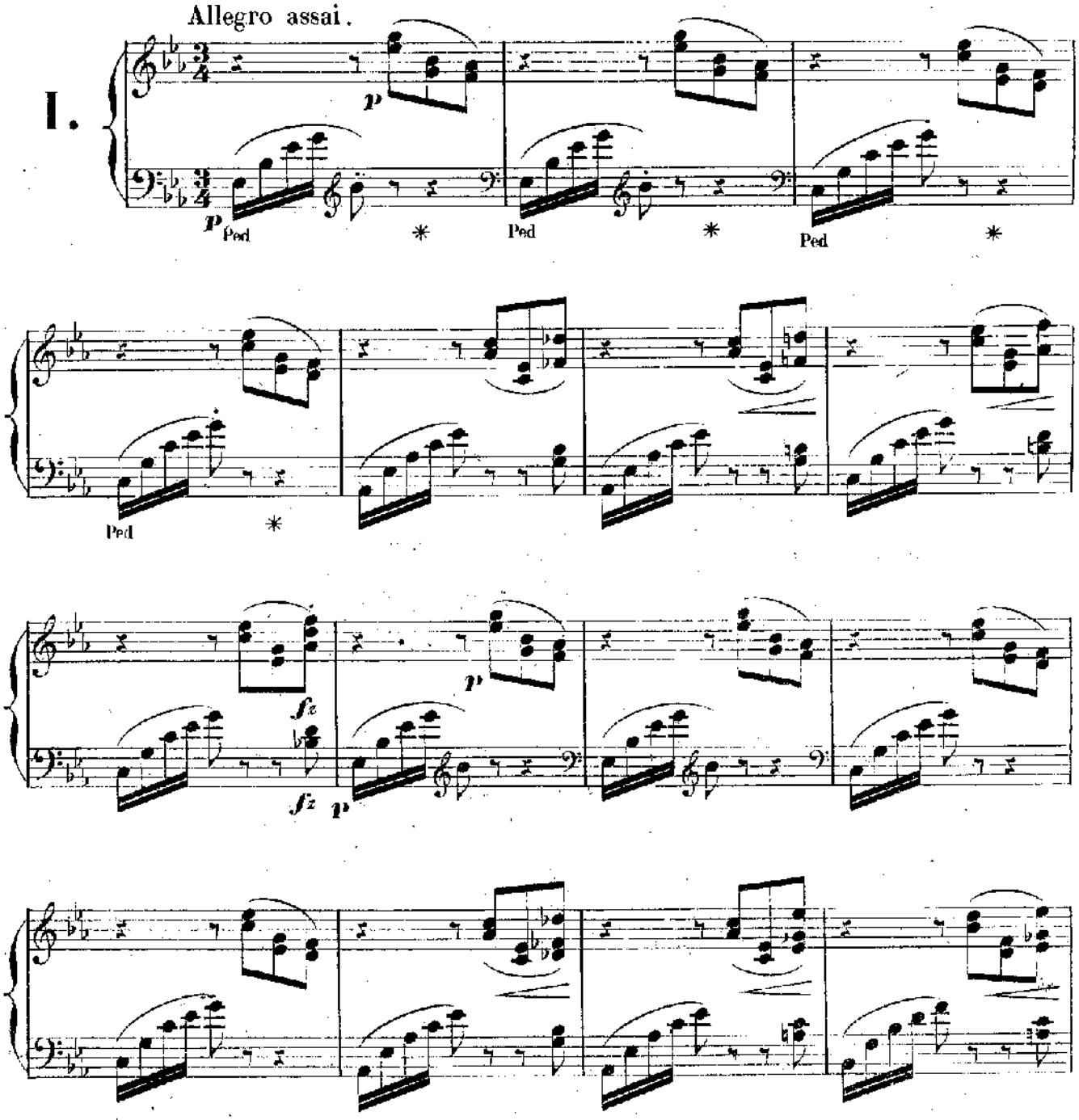

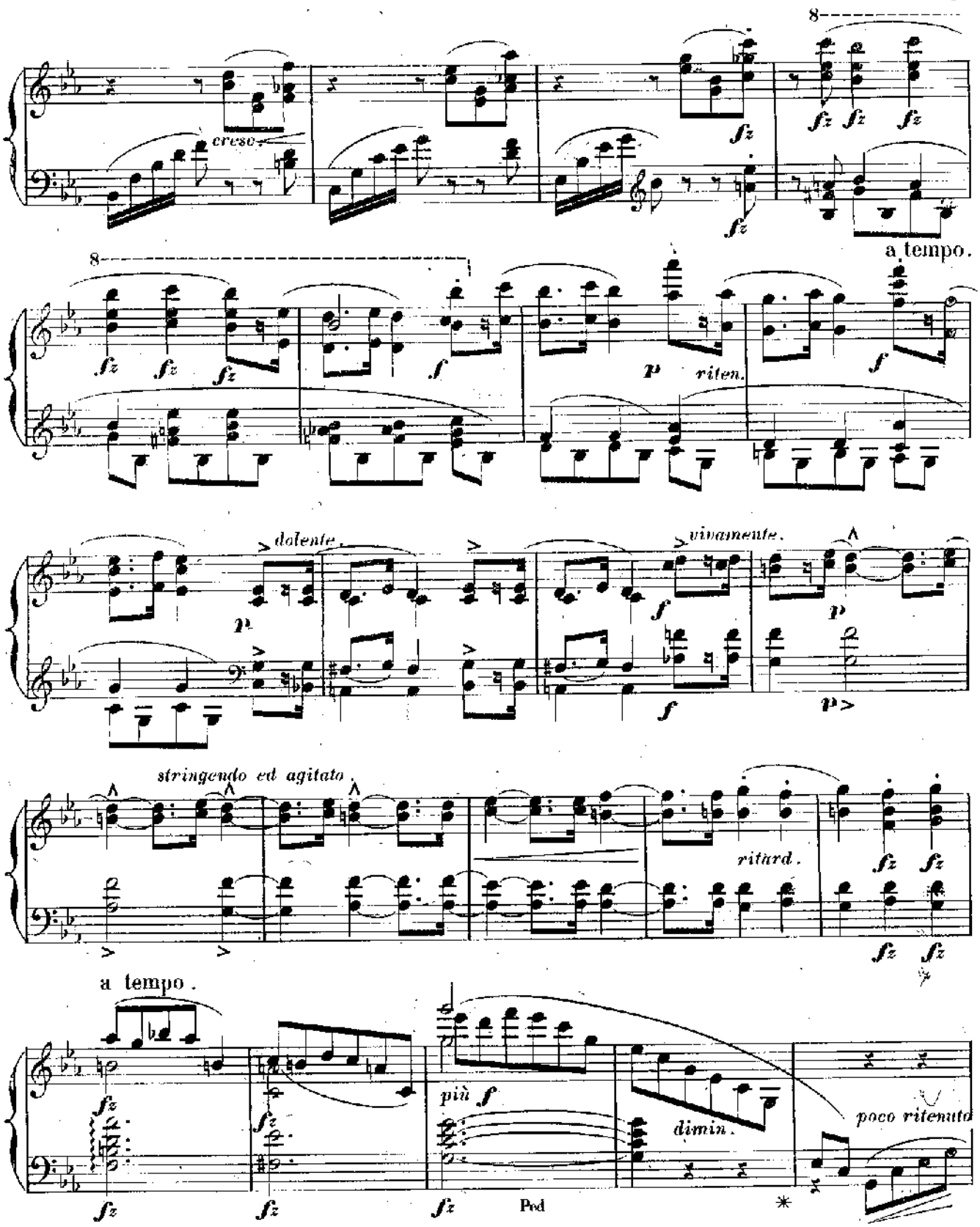
cresc.
8
fz
a tempo.
f
p
riten.
dolente.
vivamente.
stringendo ed agitato.
ritard.
a tempo.
più f
dimin.
poco ritenuto
Ped

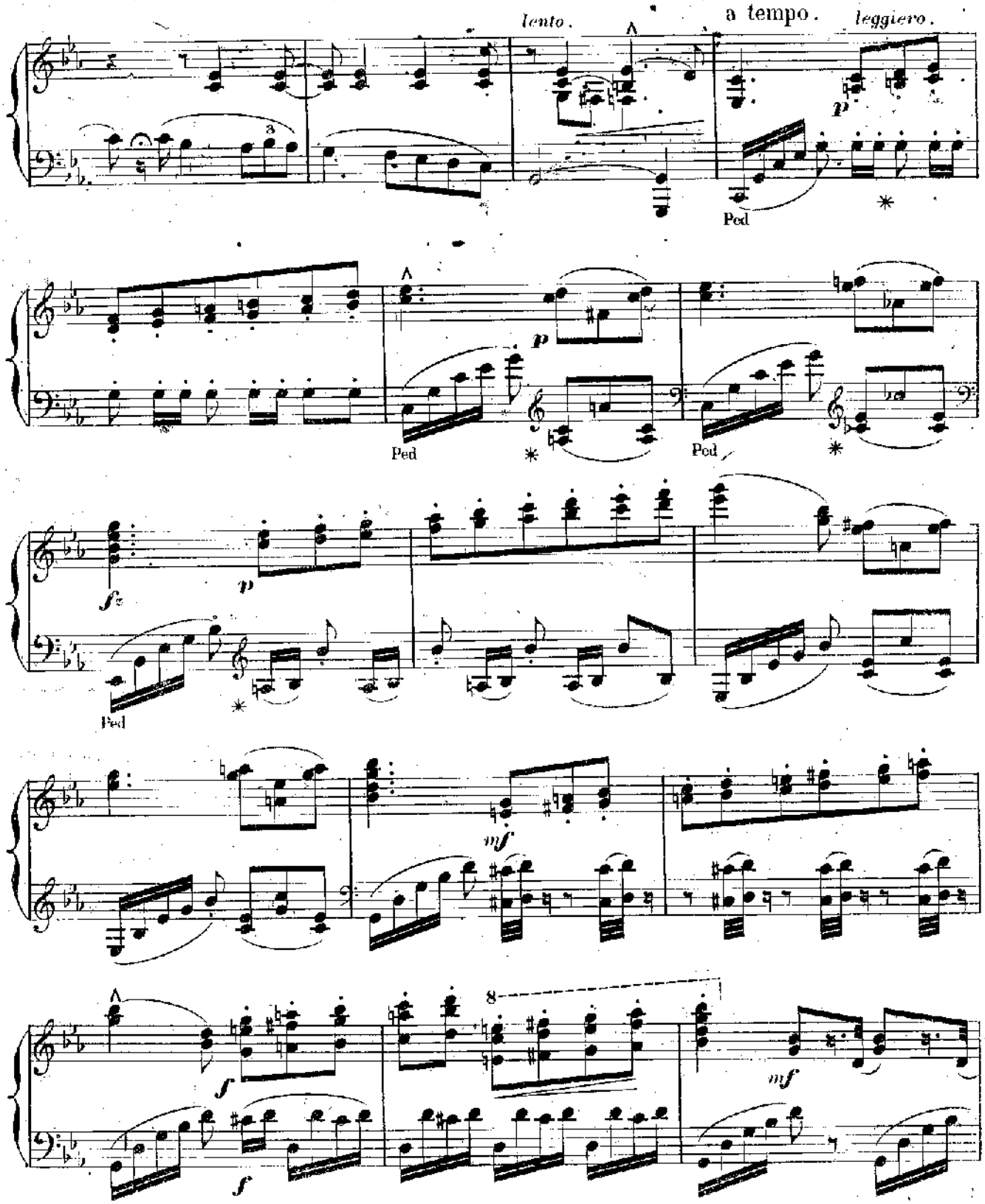
lento.
a tempo.
leggiero.
Ped
Ped
Ped
Ped
8

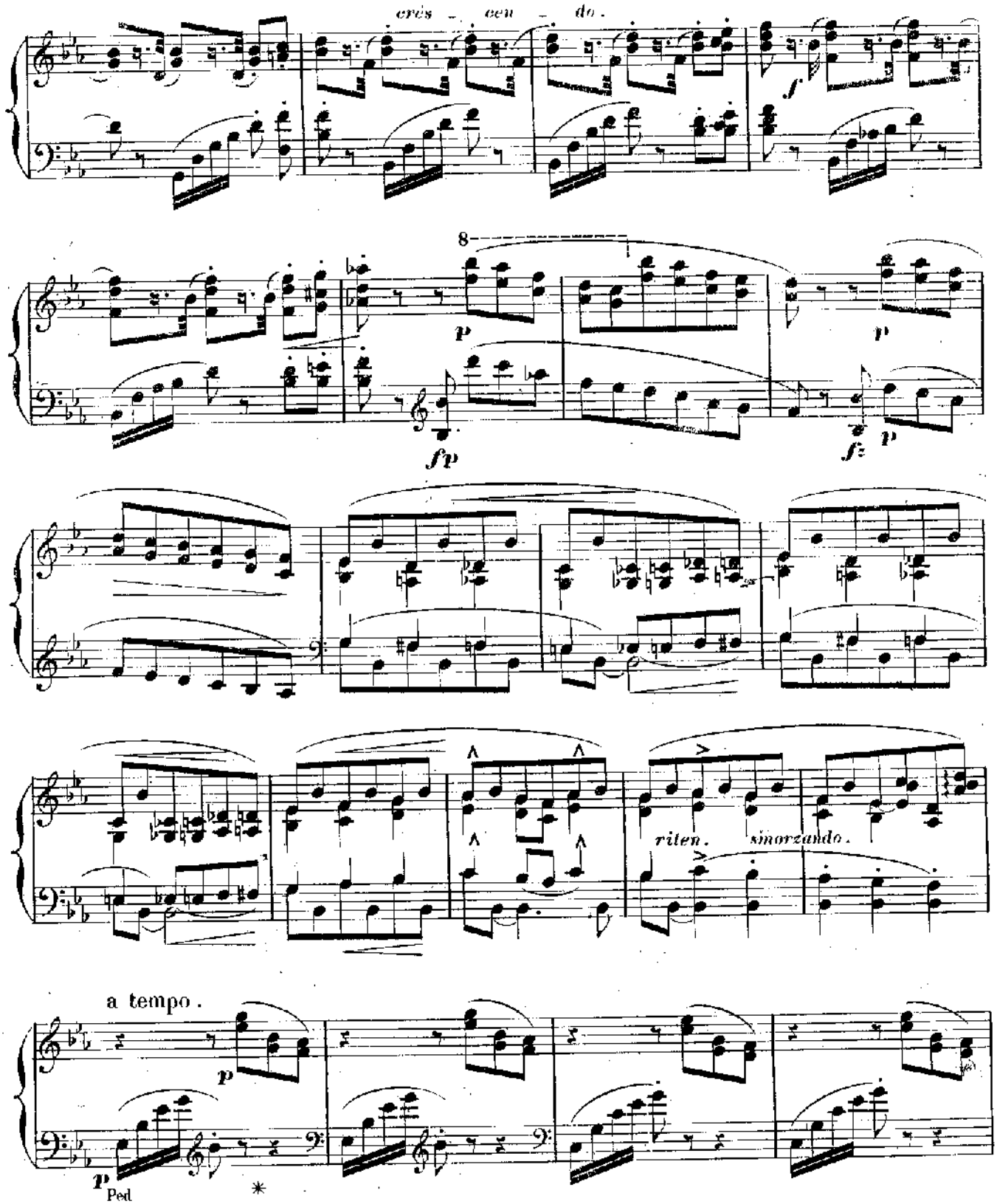
cres - cen - do.
f
8
p
p
fp
f
p
riten.
smorzando.
a tempo.
p
p
Ped
*

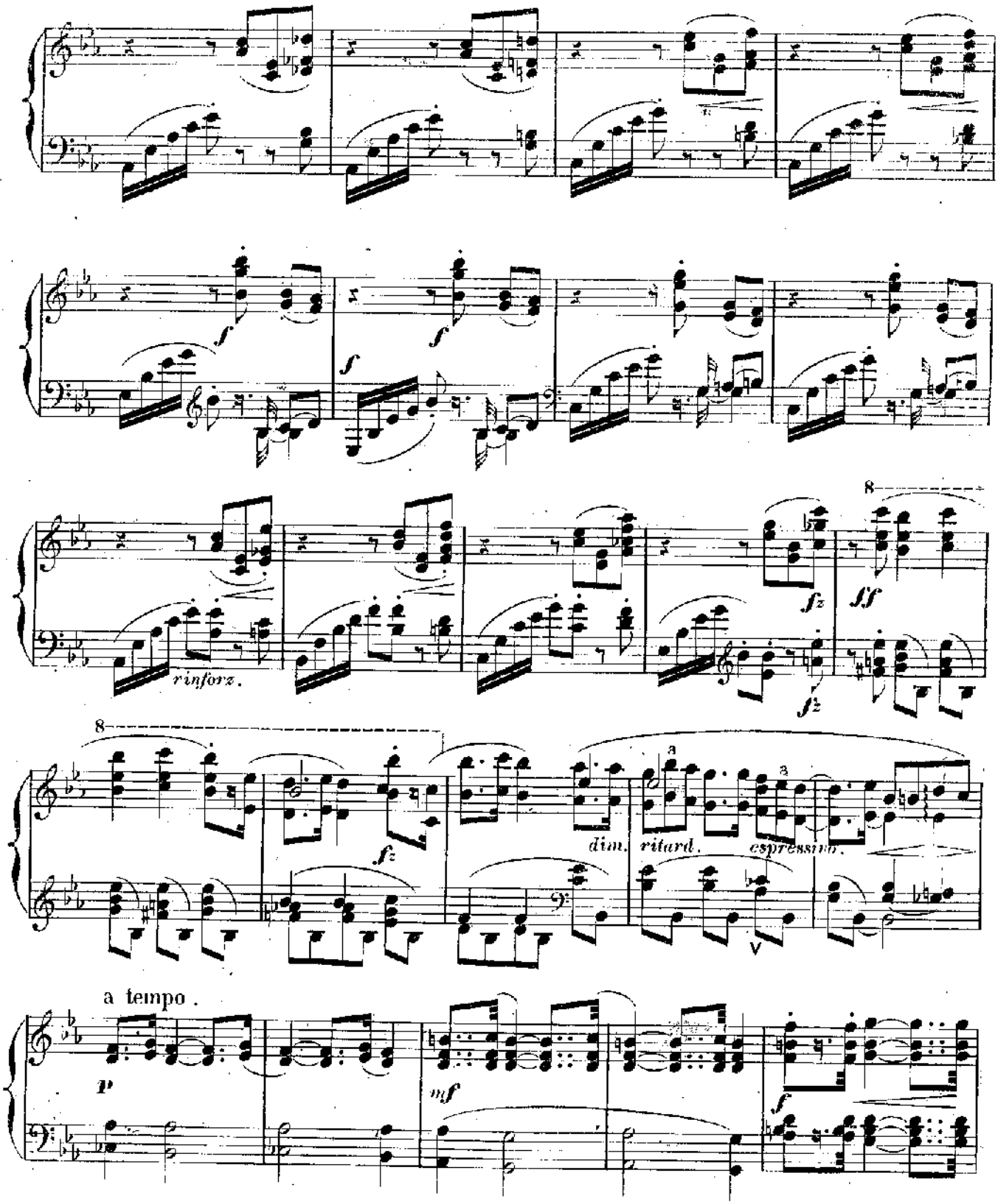
rinforz.
dim.
ritard.
espressivo.
a tempo.

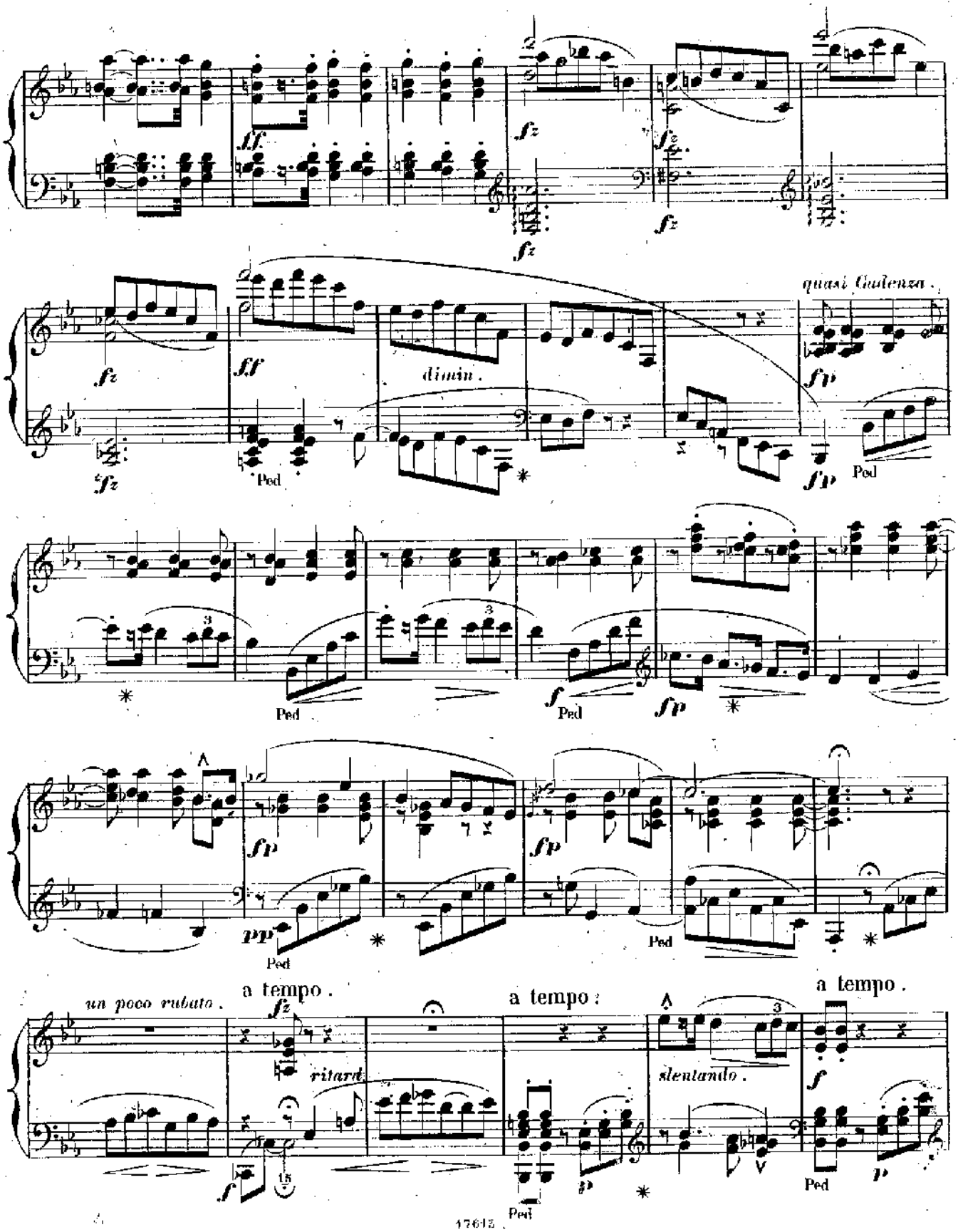
ff
fz
dimin.
quasi Cadenza.
fp
Ped
f
pp
un poco rubato.
a tempo.
ritard.
slentando.
p

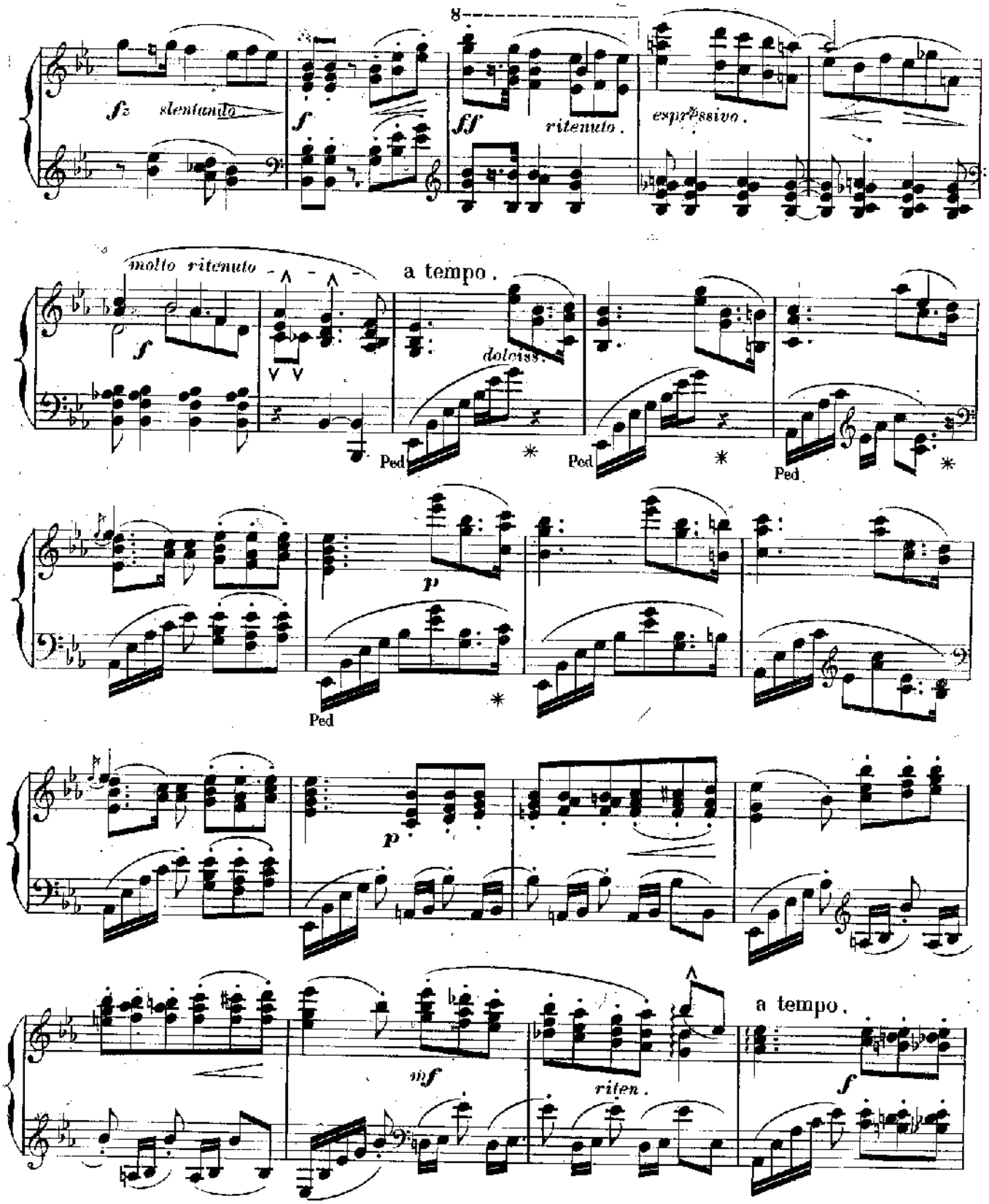
8
fz slentando
f
ff
ritenuto.
espressivo.
molto ritenuto
a tempo.
dolciss.
Ped
Ped
Ped
p
Ped
p
mf
riten.
a tempo.
f

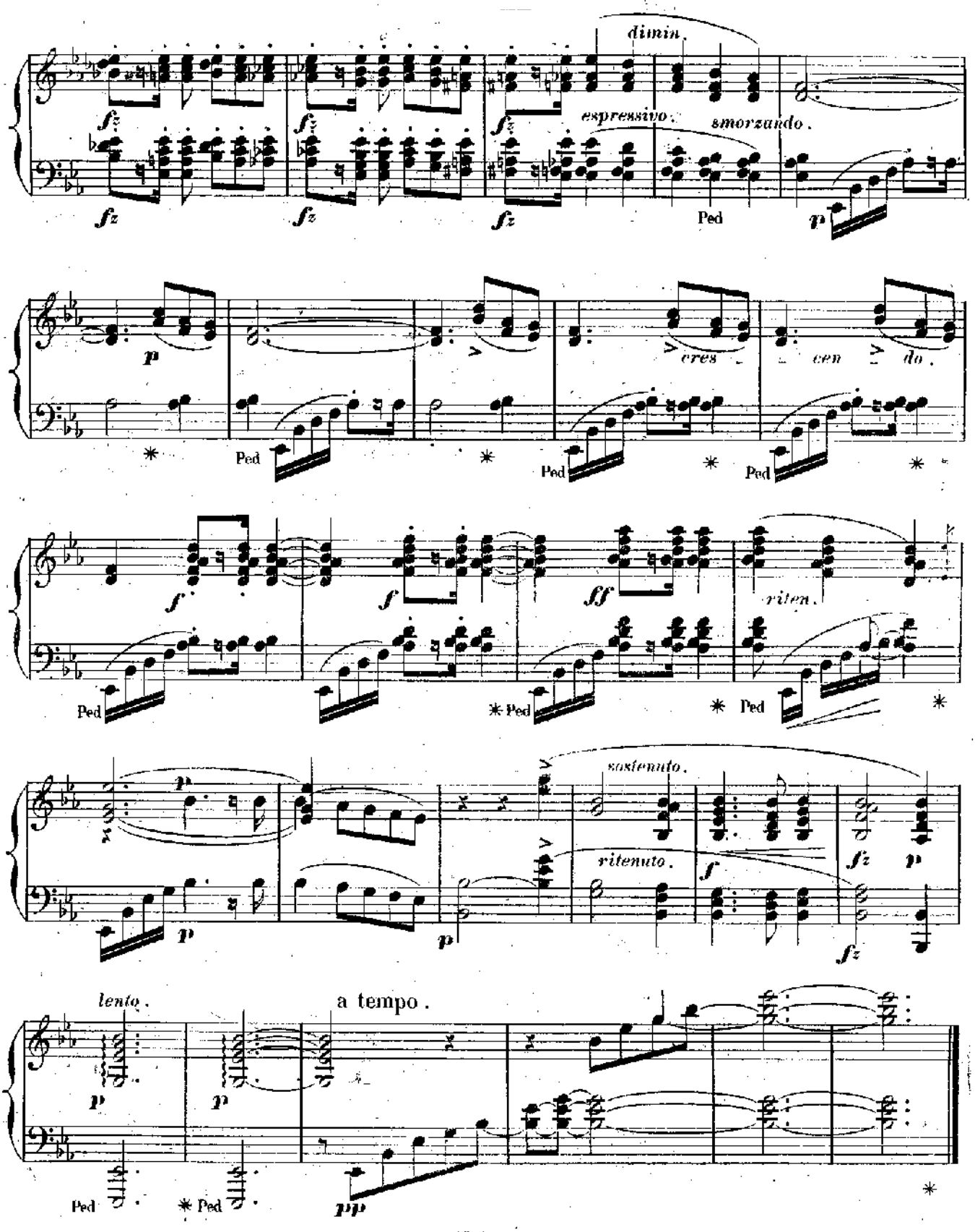
dimin.
espressivo.
smorzando.
cres - cen - do.
ritenuto.
sostenuto.
riten.
lento.
a tempo.
Ped
* Ped

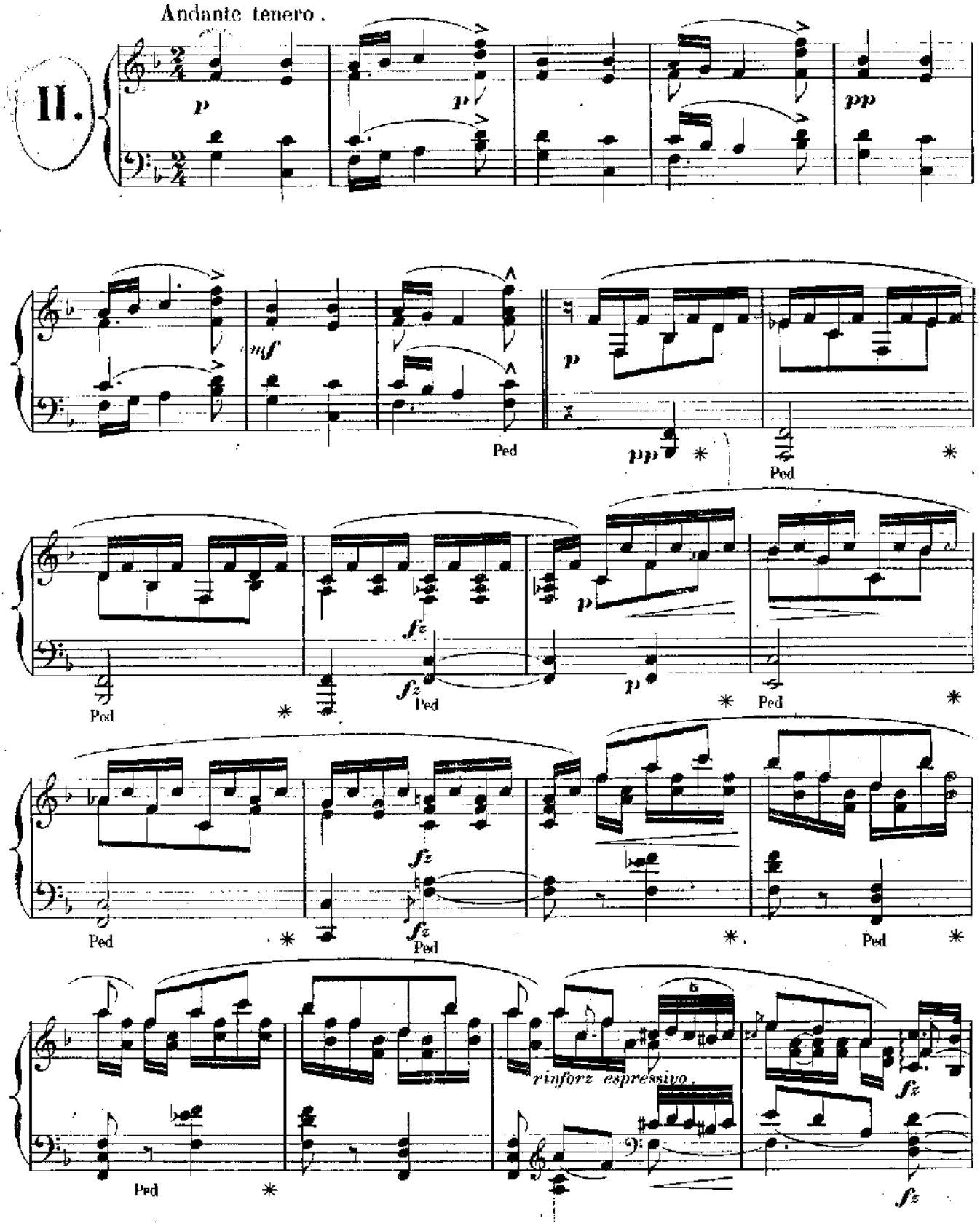
Andante tenero.
II.
p
p
pp
mf
Ped
pp
Ped
fz
fz
Ped
p
p
Ped
Ped
fz
fz
Ped
Ped
Ped
rinforz espressivo.
fz
fz

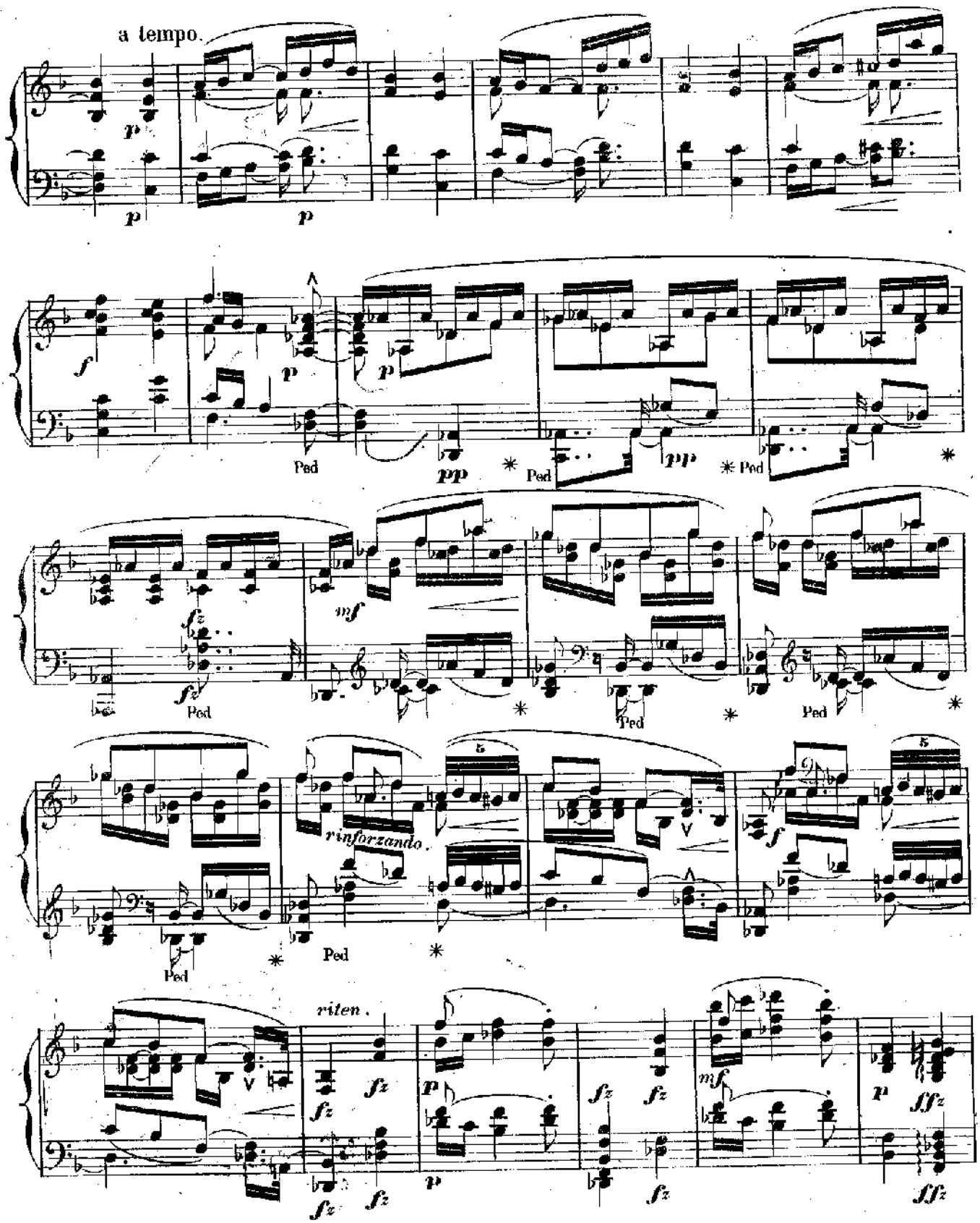
a tempo.
Ped
rinforzando.
riten.

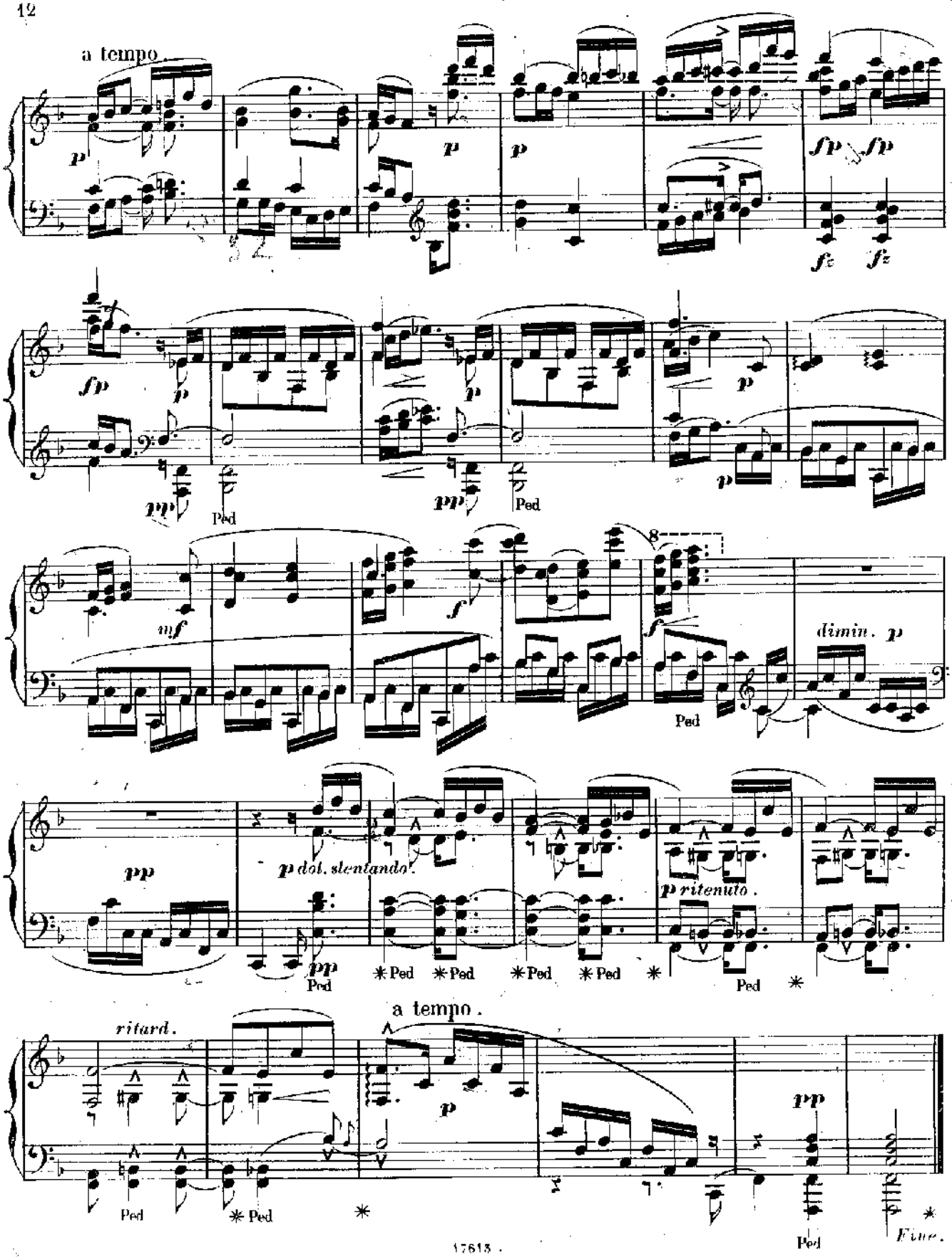
a tempo.
p
fp
fz
pp
Ped
mf
f
dimin.
p dol. slentando.
p ritenuto.
ritard.
a tempo.
Fine.

Catalogue des Ouvrages pour le Piano de

F. Gernsheim.

Suite in 4 Sätzen (N° 1. Präludium. N° 2. Andante. N° 3. Scherzo. N° 4. Introduction und Courante). Op. 8.	4 25
Romanze. Op. 15.	1 75
Variationen. Op. 18.	2 25
Variationen in C-moll. Op. 22.	2 —
2te Romanze. Op. 23.	1 25
Fantasie. Op. 27.	3 50

Stephen Heller.

3 Morceaux brillants. Op. 10.	
N° 1. Divertissement sur deux thèmes de l'opéra L'Elisire d'amore.	2 —
2. Rondoletto sur un motif de l'opéra Norma.	2 —
3. Rondoletto sur la Barcarolle de l'opéra L'Elisire d'amore.	2 —
Rondeau brillant. Op. 11.	2 —
6 Caprices sur la Romance de l'opéra Le Shérif. Op. 17.	2 75
Improvisata sur la Chanson du Pays, Mélodie de H. Reber. Op. 18.	2 25
2 Caprices sur La Captive, Mélodie de H. Reber. Op. 19.	2 —
Impromptus sur Hai Luli, Mélodie de H. Reber. Op. 20.	1 50
2 Impromptus sur Bergeronnette, Mélodie de H. Reber. Op. 21.	1 50
4 Fantasie-Stücke. Op. 99. In 2 Heften, jedes	2 25
3 Bergeries. Op. 106.	2 25
4 Ländler. Op. 107.	3 25
4me Scherzo. Op. 108.	2 —
Feuilles d'automne (Herbstblätter). Op. 109.	2 —
Morceaux de Ballet (Balletstücke). Op. 111.	3 25
Caprice humoristique (Humoreske). Op. 112.	2 75
Fantaisie-Caprice. Op. 113.	3 25
2 Cahiers contenants; Prélude, Scènes d'Enfants, Presto scherzoso. Op. 114.	
Cah. 1. Prélude, Scènes d'Enfants.	2 —
2. Presto scherzoso.	1 75
Trois Ballades. Op. 115.	3 25
Séparément:	
N° 1. En Ré-majeur (D-dur).	1 —
2. En Si-mineur (H-moll).	1 25
3. En Ré-mineur (D-moll).	1 —
2 Etudes. Op. 116.	2 —
3 Préludes. Op. 117.	3 25
Variétés. Boutade, Feuillet d'Album et Air de Ballet. Op. 118.	3 25
Bagatelle sur une Romance de l'opéra La chaste Suzanne.	1 25
Eglogue.	1 —

F. Hiller.

Huit Mesures variées. Op. 57.	2 75
2de Sonate. Op. 59.	2 75
8 vermischte Clavierstücke. Op. 66.	
Heft 1. N° 1. Capriccietto. N° 2. Schlummerlied. N° 3. Agitato. N° 4. Ballade.	2 —
Daraus einzeln: N° 2. Schlummerlied.	— 50
Heft 2. N° 5. Duettino. N° 6. Lied. N° 7. Etude. N° 8. Präludium, Allegro.	2 —
8 leichte Clavierstücke. Op. 79.	
Heft 1. N° 1. Alla Marcia. N° 2. Alla Tarantella. N° 3. Capriccietto. N° 4. Romance.	2 25
Daraus einzeln: N° 1. Alla Marcia.	— 75
Heft 2. N° 5. Rondino. N° 6. Scherzo. N° 7. Ballade. N° 8. Choral.	2 25
Vermischte Clavierstücke, 2te Folge. Op. 81.	
Heft 1. N° 1. Alla Marcia. N° 2. Ghasel. N° 3. Geistliches Lied. N° 4. Gigue.	2 25
Einzeln: N° 1. Alla Marcia.	1 —
2. Ghasel.	— 50
3. Geistliches Lied.	— 50
4. Gigue.	1 —
Heft 2. N° 5. Canon. N° 6. Rhythmische Studie. N° 7. Menuet. N° 8. Capriccietto.	2 25
6 Sonatinen. Op. 95.	
N° 1. in G-dur.	1 75
2. in D-moll.	1 75
3. in C-dur.	1 75
N° 4. in B-dur.	1 75
5. in Es-dur.	1 75
6. in A-dur.	1 75
Variationen. Op. 98.	2 —
Aus dem Soldatenleben, Fantasiestücke. Op. 146.	4 25
Einzeln:	
N° 1. Recruten.	— 75
2. Auf der Wacht.	— 75
do. Neue Ausgabe: Ronde de Nuit.	1 25
3. Einquartiert.	1 50
4. Auf Patrouille.	— 75
5. Bestattung.	1 —
Rondino Amoroso. Op. 175.	3 50
Der Deserteur. Zwischenakts-Musik.	— 25

J. Raff.

6 Poèmes pour le Piano. Op. 15.	
N° 1. Passion calmée.	1 50
2. De loin.	1 50
3. Les Amoureux, Scherzo a due.	1 50
4. La Larme.	1 50
5. Chanson suisse.	1 50
6. Gigue.	1 25
Ode au Printemps. Op. 76. Morceau de Concert, arr. pour 2 Pianos.	5 25
Mazurka-Caprice. Op. 83.	1 50
Marsch aus der Suite. Op. 101.	1 75
Festmarsch. Op. 139.	1 50
Valse-Impromptu à la Tyrolienne.	1 50
Reminiscenzen aus R. Wagner's Die Meistersinger von Nürnberg. In 4 Heften.	
Heft 1 und 2, jedes	1 75
Heft 3	1 50
Heft 4	2 —

A. Rubinstein.

Kamennoi-Ostrow, Album de 24 Portraits. Op. 10.	21 —
En 3 Suites, chaque	8 50
Séparément:	
N° 1, 2, 5, 6, 7, 8, 13, 16, 19 et 23 chaque	1 25
12 et 14, chaque	1 —
10, 11, 15, 17, 21, 22 et 24, chaque	1 50
3, 4, 9, 18 et 20, chaque	1 75
Suite pour le Piano. Op. 38.	6 25
Séparément:	
N° 1. Prélude.	— 75
2. Menuet.	1 —
3. Gigue.	— 75
4. Sarabande.	— 50
5. Gavotte.	1 25
6. Passacaille.	— 75
7. Allemande.	— 75
8. Courante.	1 —
9. Passepied.	— 75
10. Bourrée.	1 —
Points d'Orgue pour le 1er Concerto. Op. 15, (en Ut-maj.) de Beethoven.	1 75
Point d'Orgue pour le 1er morceau du 2me Concerto, Op. 19, (en Si-bémol) de Beethoven.	1 50
Point d'Orgue pour le 1er morceau du 3me Concerto, Op. 37, (en Ut-min.) de Beethoven.	1 75
Points d'Orgue pour le 4me Concerto, Op. 58, (en Sol-maj.) de Beethoven.	2 —
Points d'Orgue pour le Concerto en Ré-mineur de Mozart.	2 —

B. Schott's Söhne, Mayence.

Schott & Co.	**P. Schott**	**Schott frères**	**Schott & Co.**
London.	Paris.	Bruxelles.	Sydney.