25 Octe 75.

Mp

R.

MESSE DE REQUIEM

DE

G. VERDI

Fragments Mélodiques

POUR

CORNET À PISTONS

avec Accompagnement

DE PIANO PAR

ARBAN

Prix 7f 50.

France et Etranger
Paris Editeur LÉON ESCUDIER, rue de Choiseul, 21.

Key at fo. 127 val lib cop

Madrid 28 Octobre 1875
Andrés Vidal Hijo

MESSE DE REQUIEM

de G. VERDI.

FRAGMENTS MÉLODIQUES

pour **CORNET** à **PISTONS** et **PIANO**.

ARBAN.

INGEMISCO.

N° 1.

CORNET en SI ♭.

PIANO.

Andantino moderato.

p

SOLO.

p dolce con calma.

pp

p

dolcis morendo.

dolce.

dolcis.

LEON ESCUDIER, Editeur, rue de Choiseul, 21. L. E. 5455.

crescendo.

p

dolce.

in tempo.

animando.

f

p

Andante moderato.

En SI ♭.

Andante moderato.

N° 2.

f *ff* *ff*

dolce.

p *p*

p *p*

f

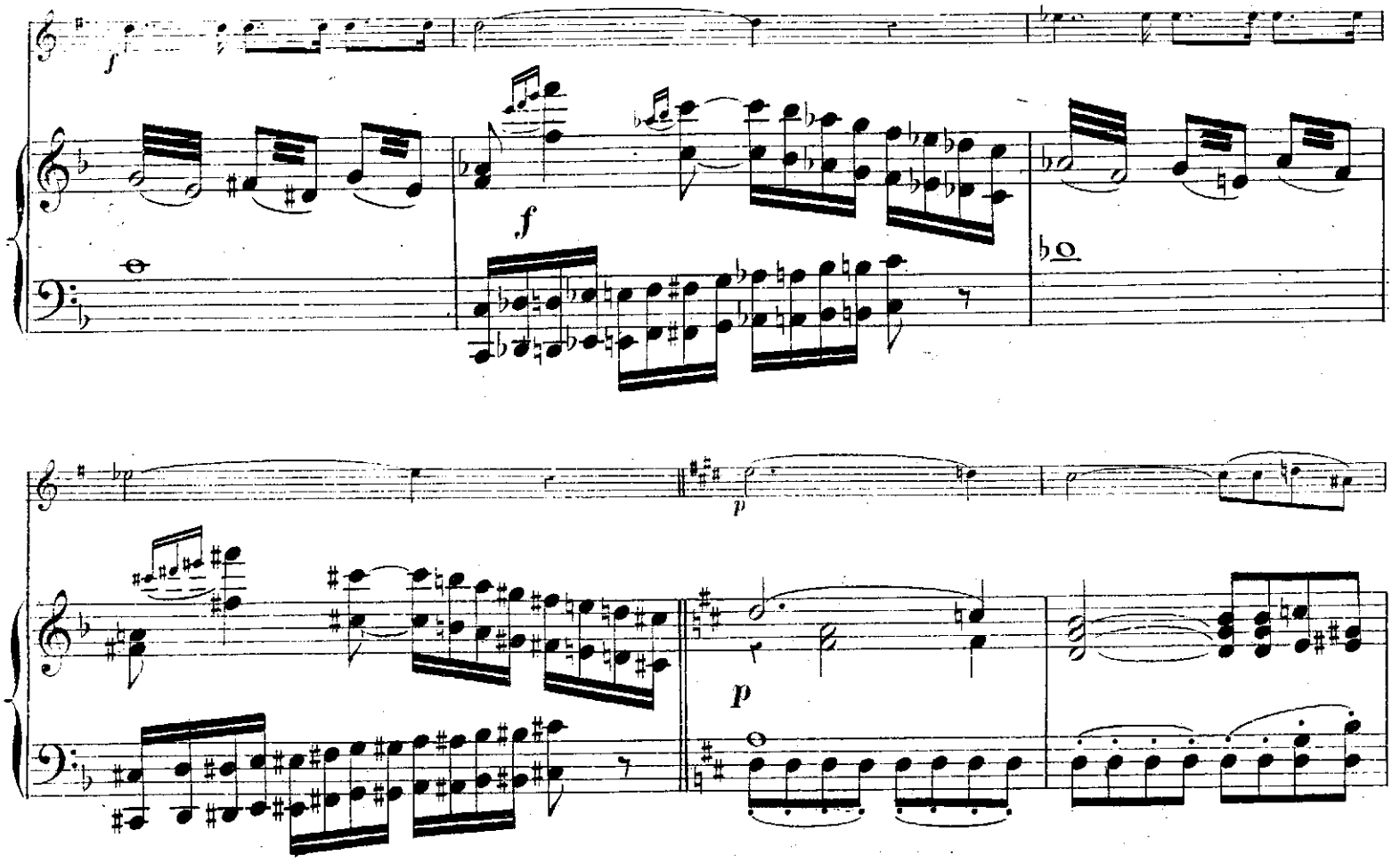
f
f
p
p
f
p
f
f

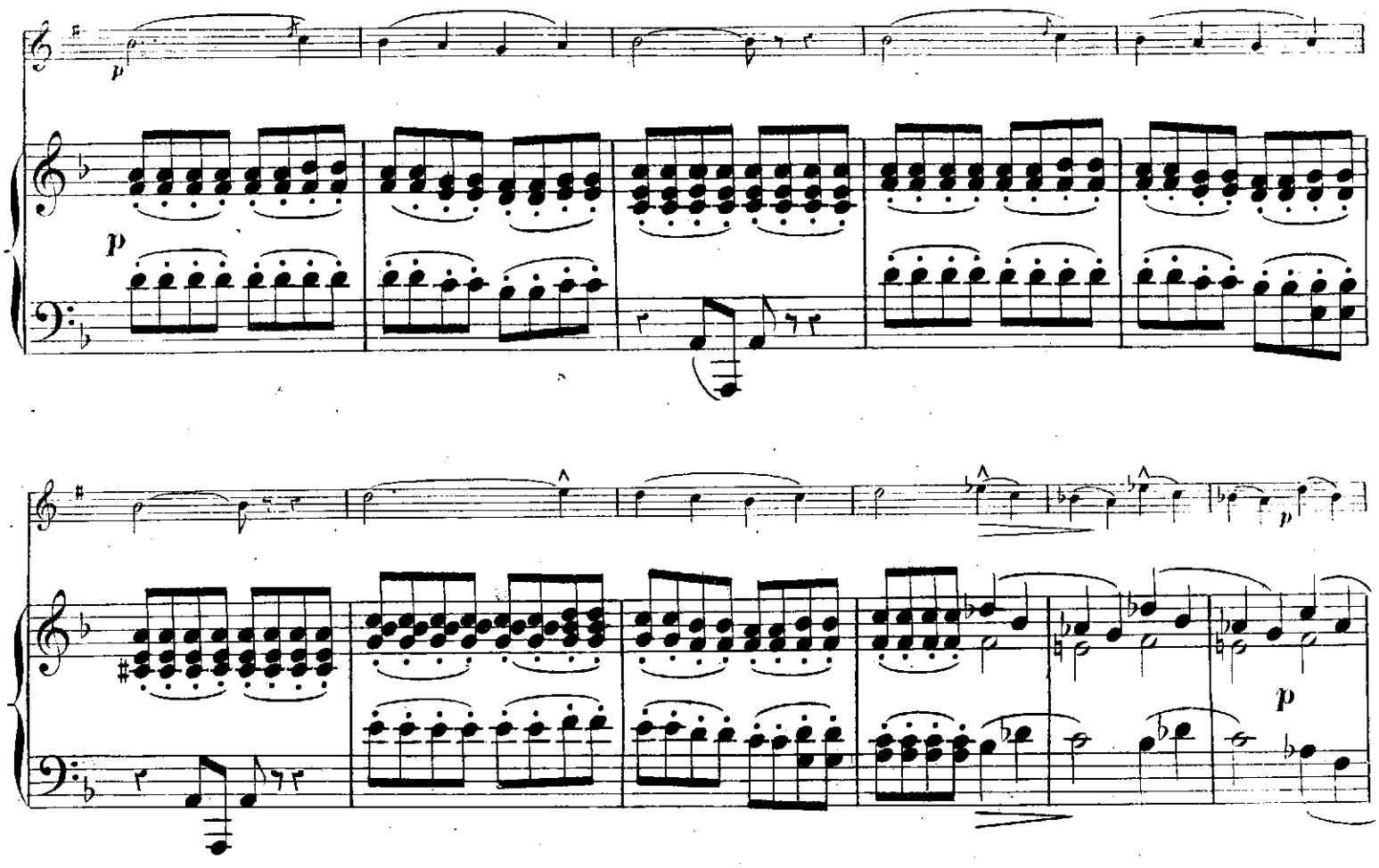
p
p
p
p
f
p
ff
f
p

Andante.

En LA.

dolcissimo.

Andante.

N° 3.

p

sf

sf

3

3

p

p

sf

p

p

pp

pp

pp

L. PARENT Grav. r. Rodier 49. L.E. 3455. Imp. Michelet r. du Hasard 6.

MESSE DE REQUIEM

de G. VERDI.

FRAGMENTS MÉLODIQUES

pour **CORNET** à **PISTONS** et **PIANO**.

ARBAN.

INGEMISCO.

N° 1. Andno modto SOLO.

En SI ♭.

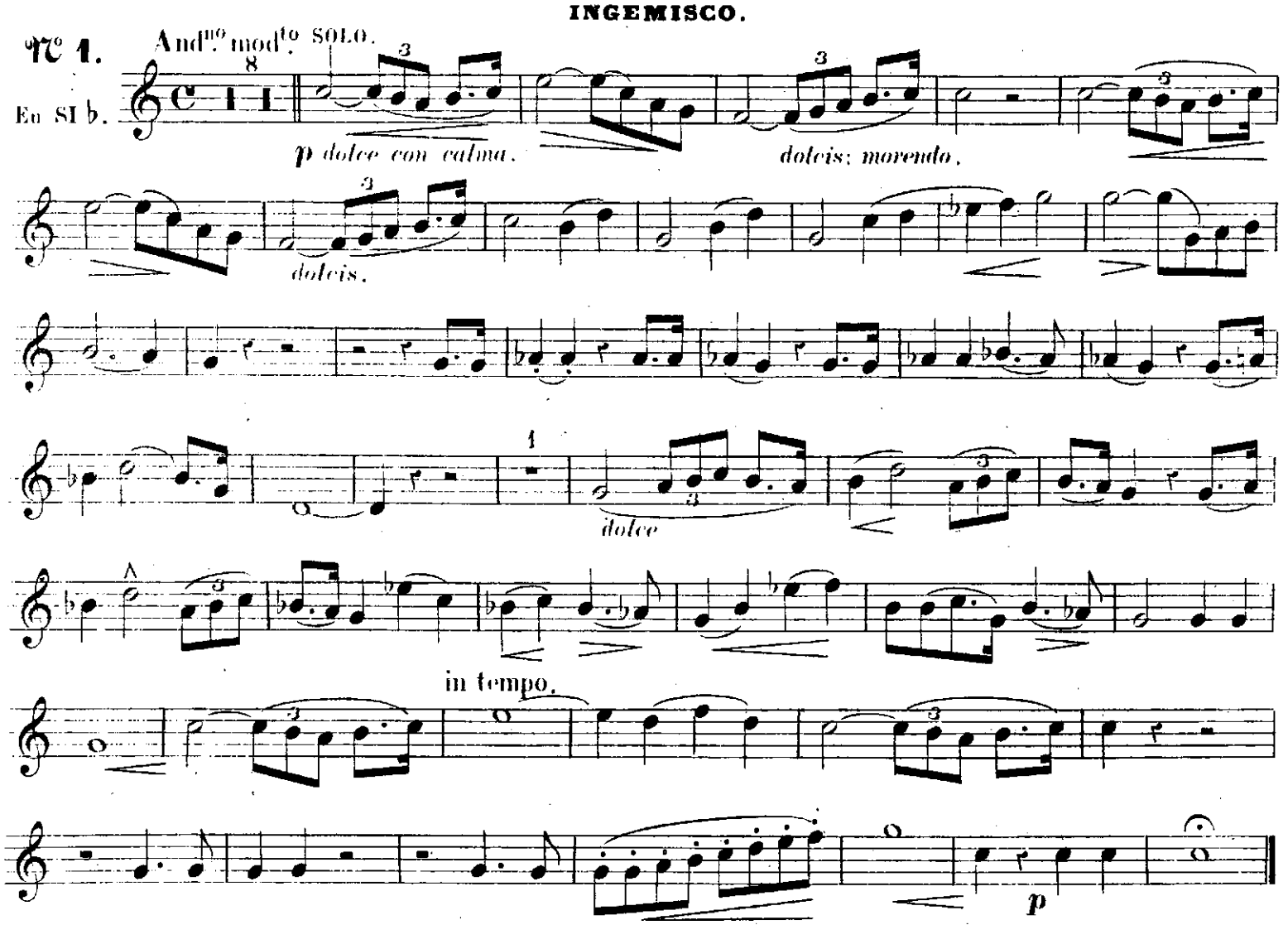

CONFUTATIS.

N° 2. Andno modto

En SI ♭.

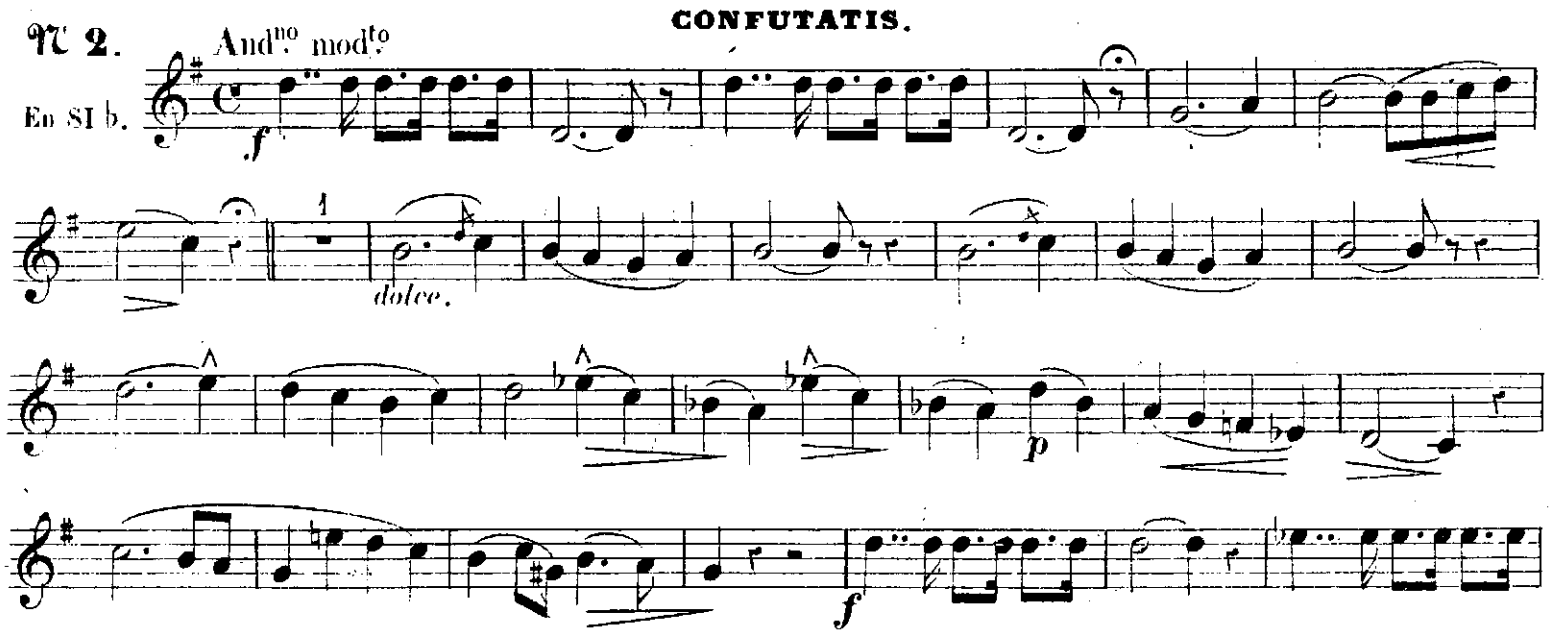

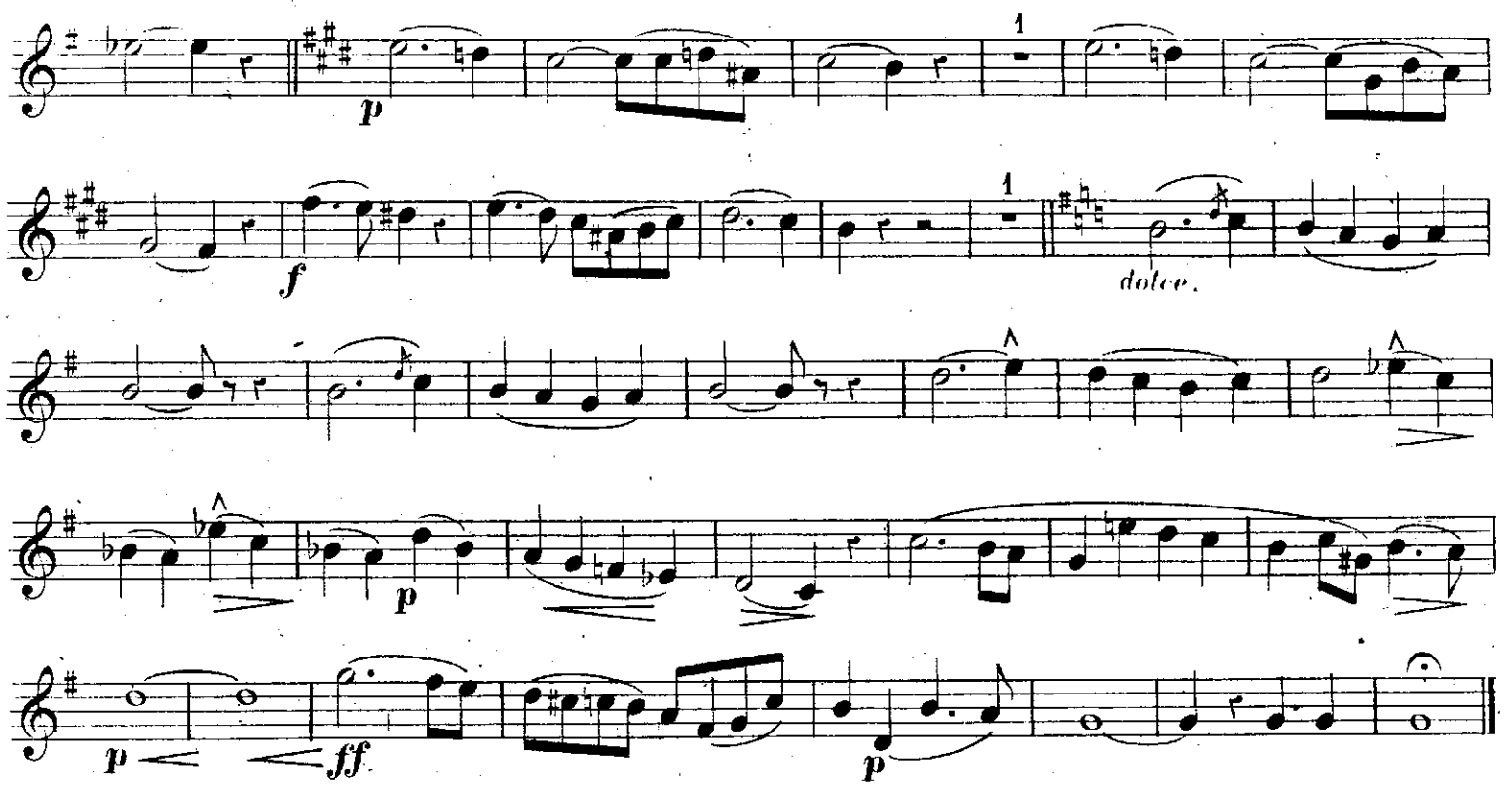

AGNUS DEI.

Nº 3.
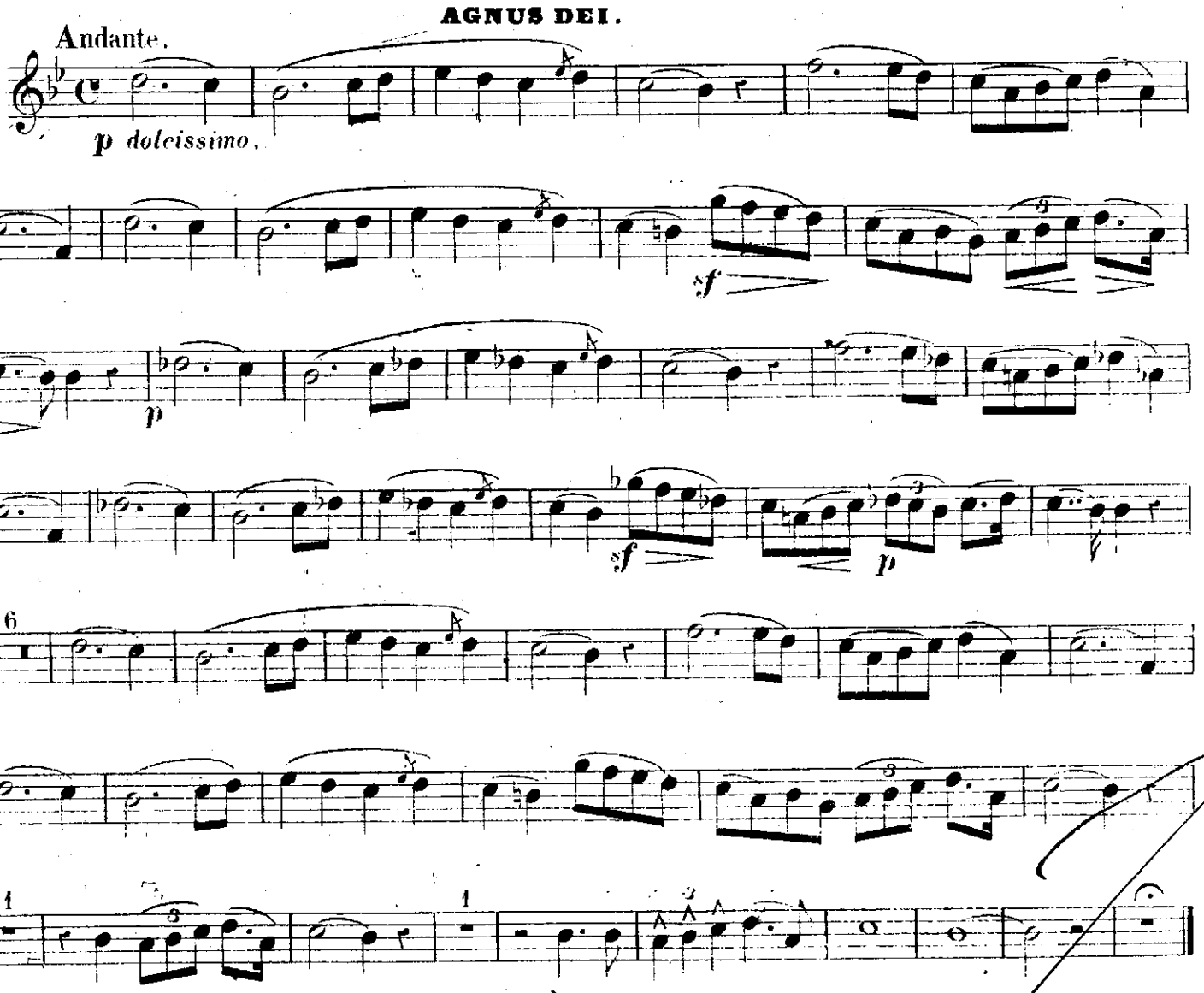
En LA.