Robert Schumann's Werke.

Herausgegeben von Clara Schumann.

Serie II.

Ouverturen für Orchester.

PARTITUR.

Ouverture, Scherzo und Finale.	Op. 52 in E.	Fest-Ouverture mit Gesang.	Op. 123 in C.
Ouverture zu Genoveva.	Op. 81 in C moll.	Ouverture zu Julius Cäsar.	Op. 128 in F moll.
Ouverture zu Braut von Messina.	Op. 100 in C moll.	Ouverture zu Hermann und Dorothea.	Op. 136 in H moll.
Ouverture zu Manfred.	Op. 115 in Es.	Ouverture zu Goethe's Faust,	in D moll.

No. 6.

OUVERTURE ZU GENOVEVA.

Op. 81.

Serien-Ausgabe.
Pr. 2 Mark n.

Verlag von Breitkopf & Härtel in Leipzig.

Die Resultate der kritischen Revision dieser Ausgabe sind
Eigenthum der Verleger.

BSB

BSB

OUVERTURE

zu der Oper:

Genoveva

von

ROBERT SCHUMANN.

Op. 81.

Schumann's Werke. Serie 2. № 2.

Componirt 1847.

Langsam. (♩ = 50.)

Flöten.
Oboen.
Clarinetten in B.
Fagotte.
Ventilhörner in Es
Waldhörner in C.
Trompeten in C.
Alt u. Tenor Posaunen. Bass
Pauken in C.G.
Langsam.
Violine I.
Violine II.
Bratsche.
Violoncell.
Contrabass.
Langsam.

Mit Genehmigung des Originalverlegers Herrn C. F. Peters in Leipzig.

Stich und Druck von Breitkopf & Härtel in Leipzig.

Ausgegeben 1882.

BSB

A

A

R.S.81(6)

BSB

cresc. p

Leidenschaftlich bewegt. (♩= 110.)

pdolce

Leidenschaftlich bewegt.

Leidenschaftlich bewegt.

BSB

cresc.

BSB

B

SOLO.

(in Es.)

(in B.C.)

B

BSB

C

(in Es)

C

(in Es)

sehr frisch

(in Es)

BSB

p dolce

p dolce

cresc.

cresc.

cresc.

cresc.

cresc.

cresc.

cresc.

cresc.

cresc.

p

(in B.C.)

BSB

D

(in E)

(in D)

D

BSB

(in E)

SOLI

getheilt

getheilt

getheilt

BSB

(in D)

SOLO

p dolce

dim.

BSB

p dolce

dim.

dim.

p

p

p

pdolce

dim.

(in B basso) p dolce

dim.

p dolce

dim.

p dolce

dim.

p dolce

dim.

dim.

dim.

dim.

BSB

al

(in F.)

(in C.)

E

sempre f

(in C.)

(in C.)

E

BSB

sempre f

sempre f

getheilt

F

F

BSB

BSB

G

(in C. G.)

G

SOLO

BSB

II

II

mf dolce

mf dolce

(in E.)

cresc.

cresc.

cresc.

cresc.

cresc.

cresc.

cresc.

cresc.

p

sf

BSB

(in E.) SOLI

dim.

BSB

BSB

getheilt

cresc.

cresc.

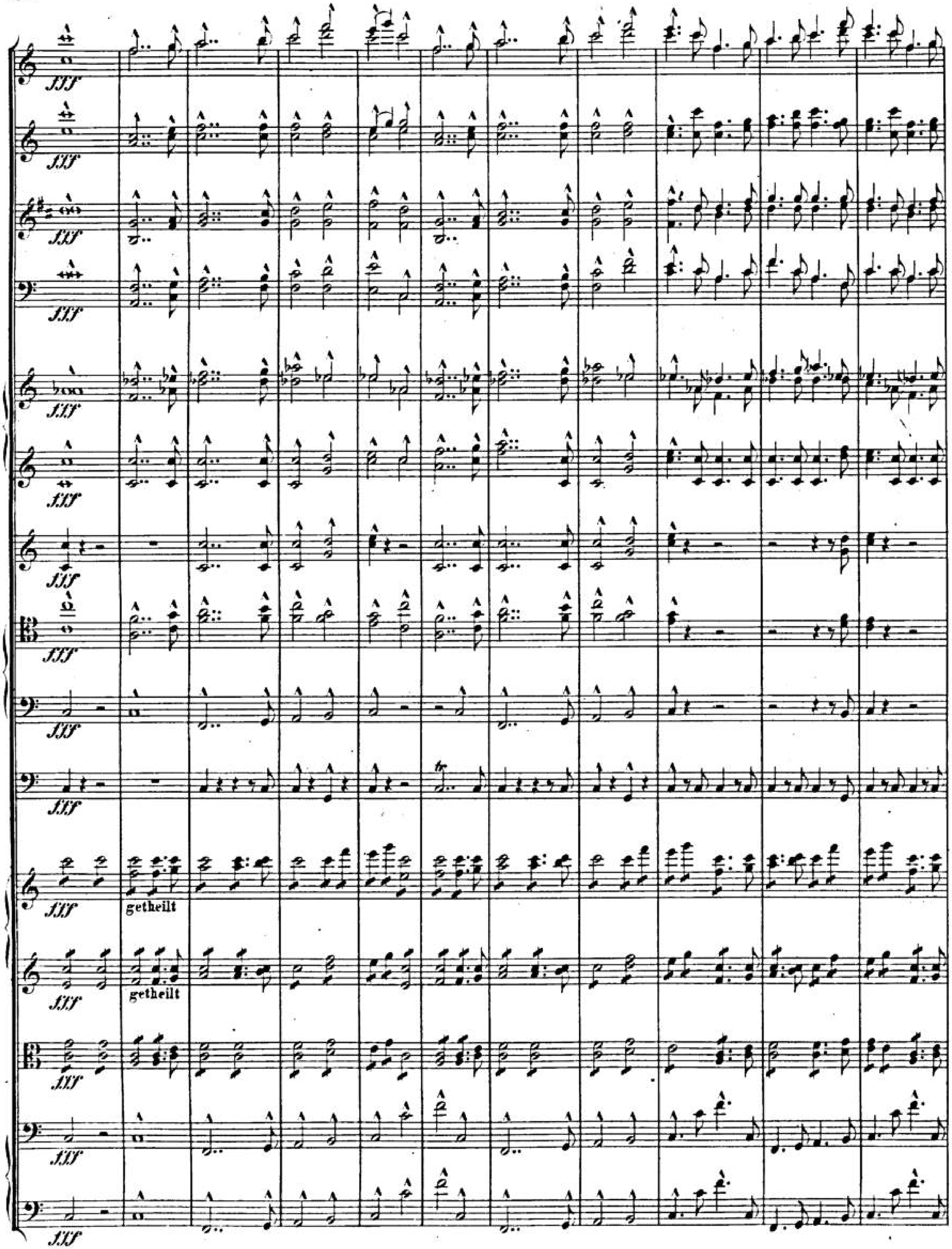
fff
getheilt
getheilt

BSB

BSB