

LITUANI

Dramma lirico

DI

A. GHISLANZONI

MUSICA DI

AMALGARE PONCHIELLI

Rappresentato per la prima volta nel Teatro alla Scala in Milano il 7 Marzo 1874

RIDUZIONI

DI

M. SALADINO

Proprietà per tutti i paesi

Deposito all'Estero

CANTO E PIANOFORTE Fr. 8 (1/2)

Diritti di traduzione riservati

Ent. Sta. Fisli.

PIANOFORTE SOLO Fr. 5 (1/2)

EDIZIONI

RICORDI

NAPOLI

MILANO

ROMA

FIRENZE

LONDRA

265, REGENT STREET W

PER LA FRANCIA ED IL BELGIO

DURUJELLY & C

PARIS 4 bis Boulevard Haussmann 11 bis PARIS

ATTO SECONDO

N.º II

SCENA, BRINDISI, CORO E DANZE

Grande Sala nel Castello di Marienburgo.

Corrado è assiso a mensa tra i Cavalieri Teutoni, Vitoldo, Duca germani. - Sul davanti, Trovatori, Menestrelli, Schiave moresche e saracene, Paggi con anfore di vino. - Albano che si aggira esplorando.

Maestoso

pesanti

ff

Poco più

p

CORRADO

(alzandosi e levando la coppa)

E_sul_tia_mo nel no_me del Si_

ppp

C
-gnor!..e il nappo al - le - gri i cor!..... (Tutti si alzano levando le coppe)
VITOLDO E DUCI *ff*

Sop. BARDI E MENESTRELLI *ff*
E - sul - tia - mo nel no - me del Si -

O
Ten. *ff*
E - sul - tia - mo nel no - me del Si -

R
C
B
TEMPLARI *ff*
E - sul - tia - mo nel no - me del Si -

E - sul - tia - mo nel no - me del Si -

(Voci sole) *ff*

(sommessamente)

V
D
-gnor!..e il nappo al - le - gri i cor!..... Ombra - ta ha la

-gnor!..e il nappo al - le - gri i cor!.....

-gnor!..e il nappo al - le - gri i cor!.....

-gnor!..e il nappo al - le - gri i cor!..... Ombra - ta ha la

p

V
D

fron_te di te - tri pen_sier... sfa_vil - la - noi

fron_te di te - tri pen_sier... sfa_vil - la - noi

V
D

lampi dall'oc_chio se - ver...

lampi dall'oc_chio se - ver...

c

E_sultiam nel Si_gnor!

E_sul_tia -

E_sul_tia -

morendo

p

VITOLDO e DUCI

Sfavi_l_a_no i lampi dall'occhio se_ver...

- mo!

- mo!

Sfavi_l_a_no i lampi dall'occhio se_ver...

pp

pp

pp

c

Pur, io non o - do che un mormorio si - ni - stro di fioche

c

vo-ci. A funebre corteggio aduna-ti noi siam?.. No! per Id-di-o!

con fierezza

c

Mo - na - ci fum - mo del tem-pio ai ri - ti,

Moderato

ff

c

qui siam guerrier... qui siam guer - rier...

vibrato 3

ff presto risoluto

Più Mosso
con brio

La paz - za gio_ia vuolsi ai con - vi - ti... (alzando le coppe)
La paz - za
La paz - za
La paz - za

Più Mosso

gio_ia vuolsi ai con - vi - ti... Mano ai bicchier!
gio_ia vuolsi ai con - vi - ti... Mano ai bicchier!
gio_ia vuolsi ai con - vi - ti... Mano ai bicchier!

affrett.

mano ai bicchier! si.....

mano ai bicchier! ma - - no

mano ai bicchier! ma - - no

mano ai bicchier! ma - - no

ff *col canto*

risoluto *ff* **Allegro**

ma - no ai bic - chier! ma - no ai bic - chier!

bic - - chier! ma - no ai bic - chier! ^{2.¹e 3.¹}

bic - - chier! ma - no ai bic - chier! ^{2.¹} Be -

bic - - chier! ma - no ai bic - chier! Be -

ff **Allegro**

(scostandosi dalla mensa e portandosi sul davanti della scena fra i Menestrelli e

CORRADO le donne)

con forza Dal lo - targo vi de - sta - te, Me - ne - stel - li e Tro - va -

All.^{to} Mod.^{to} f *pp*

p - to - ri! Su! can - ta - te, su! dan - za - te, vaghe fi - glie dei Re

f *pp*

poco allarg.

poco allarg.

Mo - ri! Nel fragor dell'or - gie in - sa - ne mille affan - ni il cor o -

a tempo *pp* *pp poco allarg.*

a tempo *col canto*

3

a piacere

di! si, d'altie ven-ti affret-ti il di, af-fret-ti il di!

Su, can - tiamo! su, dan -

Su, can - tiamo! su, dan -

Su, can - tiamo! su, dan -

sempre col canto *ff in tempo*

d'altie ven - ti af-fret - ti il di!

pp *cres.*

- zia - mo!..... su, dan - ziam, si, nel-le cop-pe, nel-le

- zia - mo!..... *pp* su, dan - ziam, si, nel-le cop-pe, nel-le

- zia - mo!..... *pp* su, dan - ziam, si, nel-le cop-pe, nel-le

p *p*

d'al-ti e-ven-ti il di!

con calore affrett.

cop-pe il vi-no ver-sia-mo, il vi-no ver-sia-mo, be-via-mo, be-

cop-pe il vi-no ver-sia-mo, il vi-no ver-sia-mo, be-via-mo, be-

cop-pe il vi-no ver-sia-mo, il vi-no ver-sia-mo, be-via-mo, be-

cres. e string.

poco rall. e una notte di fol-li-a d'al-ti e-ven-ti af-fret-ti il di!

All^o brillante

-viam! *ff* Su, can-

-viam! *ff* Su, can-

-viam! *ff* Su, can-

rall. con canto **Allegro brillante** *ff*

-tia_mo! su, dan - ziamo! nel_le coppe il vin ver - sia_mo... e qui *pp*
 -tia_mo! su, dan - ziamo! nel_le coppe il vin ver - sia_mo... e qui *pp*
 -tia_mo! su, dan - ziamo! nel_le coppe il vin ver - sia_mo... e qui *pp*

re_gni la fol - li - a fi - no al sor_ge_re del di. Nel fra - *ff*
 re_gni la fol - li - a fi - no al sor_ge_re del di. Nel fra - *ff*
 re_gni la fol - li - a, fi - no al sor_ge_re del di. Nel fra - *ff*

- gor dell'or_gie in - sa - ne mil - le af - fan_ni il cor o - bli - a... e qui

- gor dell'or_gie in - sa - ne mil - le af - fan_ni il cor o - bli - a... e qui

- gor dell'or_gie in - sa - ne mil - le af - fan_ni il cor o - bli - a... e qui

re - gni la fol - li - a fi - no al sor - ge - re del di, e qui

re - gni la fol - li - a fi - no al sor - ge - re del di, e qui

re - gni la fol - li - a fi - no al sor - ge - re del di, e qui

re_gni la fol_li_a fi_no al sor_ge_re del di, e qui

re_gni la fol_li_a fi_no al sor_ge_re del di, e qui

re_gni la fol_li_a fi_no al sor_ge_re del di, e qui

ff

re_gni la fol_li_a fi_no al sor_ge_re del di. Dan -

re_gni la fol_li_a fi_no al sor_ge_re del di. Dan -

re_gni la fol_li_a fi_no al sor_ge_re del di. Dan - ziam.....

- ziam, can - tiam, *ff* su, can_tia_mo, su, dan -
 - ziam, can - tiam, *ff* su, can_tia_mo, su, dan -
 can_tiam, danziam, can_tiam, *ff* su, can_tia_mo, su, dan -

- zia_mo... nel_le cop_pe il vin ver - sia_mo... e qui re_gni la fol - *pp*
 - zia_mo... nel_le cop_pe il vin ver - sia_mo... e qui re_gni la fol - *pp*
 - zia_mo... nel_le cop_pe il vin ver - sia_mo... e qui re_gni la fol - *pp*

Be - vian..... can - tiam.....

- li - a fi - no al sor - ge - re del di. Be - vian, can -

Be - vian..... can - tiam.....

- li - a fi - no al sor - ge - re del di. Be - vian, can -

- li - a fi - no al sor - ge - re del di. Be - vian, can -

..... be - vian, be - vian, be - vian, be - vian, del vin,

- tiam, del vin ver - sian, del vin, del vin ver -

..... be - vian, be - vian, be - vian, be - vian, del vin,

- tiam, del vin ver - sian, del vin, del vin ver -

- tiam, del vin ver - sian, del vin, del vin ver -

- siam. Fol - li - a qui re - gni,..

- siam. Fol - li - a qui re - gni,..

- siam. Fol - li - a..... qui re - gni.....

..... fol - lia qui re - gni fi - no al sor - ger, al sor - ge - re del

..... fol - lia qui re - gni fi - no al sor - ger, al sor - ge - re del

ff *f*

di. Su, nel_ le cop-pe il vin me - sciam, il vin, il vin, su, su, me -

di. Su, nel_ le cop-pe il vin me - sciam, il vin, il vin, su, su, me -

di. Su, nel_ le cop-pe il vin me - sciam, il vin, il vin, su, su, me -

ff

_ sciam, beviam, be_viam, beviam, be_viam.....

_ sciam, beviam, be_viam, beviam, be_viam.....

_ sciam, beviam, be_viam, beviam, be_viam.....

pp

rall.

DANZA DELLE SCHIAVE ANDALUSE

Allegretto

P con garbo

3
tranquillo

MENESTRELLI

CORO

Co-me ro - sa d'a -

pp

- pril, l'An-da - lu - sa è gen - ti - le, la bru - na An-da -

- lu - sa dal pas - so leg - gier, co-me ro - sa d'a -

- pril l'An-da - lu - sa è gen - til, la bru - na An - da -

lu - sa dal pas - so leg - gier.

The fifth system continues the piano accompaniment. It features a melodic line in the right hand and a bass line in the left hand.

First system of a piano accompaniment. The right hand features a complex, rhythmic melody with many beamed notes and slurs. The left hand provides a steady bass line with chords. Dynamics include *mf* and *p*.

Second system of the piano accompaniment, continuing the intricate right-hand melody and supporting bass line.

Third system of the piano accompaniment, concluding the instrumental section with *mf* and *p* dynamics.

MENESTRELLI (ai Paggi, sporgendo le coppe)

Fifth system, continuing the vocal line with lyrics "cor si sgom - - bri, si". The piano accompaniment includes the instruction *leggere*.

sgom_bri l'a - mor, si sgom - - - bri l'a -

- mor,..... si sgom - - bri,..... si

sgom_bri l'a - mor.

cres. molto

ff

dim. *pp*

CO RO *Sop.* BARDI E MENESTRELLI
1.^o Tempo

Co-me ro - sa d'A - pril, l'Anda - lu - sa è gen - ti - le, la

1.^o Tempo

bru - na Anda - lu - sa dal pas - so leg - gier, co - me

ro - sa d'a - pril, l'An - da - lu - sa è gen - ti - le, la

bru - na An - da - lu - sa dal pas - so leg - gier,

Più Mosso

la bru - - na An - da - lu -

cres.

- sa dal pas - - so leg - gier,

tr. *dim.*

la bru - na An - da - lu -

cres.

- sa dal pas - so leg - gier, qual

tr. *dim.* *ff*

ro - sa d'a - pril, l'An - da - lu - sa è gen - til,

l'An - da - lu - sa

con brio

è gen - ti - le, è gen - til, qual

pp

ro - sa, qual ro - sa d'a - pril, d'a -

- pril, è gen - til, è gen -

- til, gen - til qual ro - sa d'a - pril.

240 Lo stesso tempo

ALBANO (appressandosi a Corrado)

Del Li-tu - a - no suol,..... Wal-ter, ram-men - ta il

p Lo stesso tempo

CORRADO

(con tristezza)

Va! tu mi stra - zii il

duol... nè il sol ti ab_ba_gli del nuo_vo po - ter!

sen..... U - n'o - ra, un'o - ra al - men, mi sia con -

All^o Vivo (s'allontana)

- ces - sa di tre - guae di pia - cer!

ff All^o Vivo

DANZA DELLE SCHIAVE GRECHE

pp

pp

brillante e mf

tr

Fourth system of the piano score. The right hand features a trill (tr) and continues with rapid triplet patterns. The left hand accompaniment remains steady.

Fifth system of the piano score, concluding the piece with a final flourish of triplets in the right hand.

CORO **MENESTRELLI**

In grazia ed in bel_tà la gre_ca ugual non

ha, non ha, non ha in bel_

_tà..... no, in gra_zia ed in bel_

Poco più mosso

- tà la greca ugal non ha, u - gual non ha.

ALBANO

(da sè, guardando Corrado)

La vo -

P sciolte

ce del - l'a - mor a lui..... rinfi - am - mi il cor... e o -

(si allontana inosservato)

mai del - la pa - tria si com - pia il de - stin!

La gre - ca in bel -

P sciolte

- ta ri - va - li non ha, ri -

pp

- va - li non ha, no, no, non

ha, ri - va - li non ha, non

pp

ha, ah no, non ha.

3

Sop. MENESTRELLI

p

Che gio - va? dal co - re si sgom - bri l'a - mor. Bel

Ten. TEMPLARI Su, be - viam, can - tiam, be - viamo, can - tiam! nelle

Beviam, can - tiam! del vin

p rarrivando

pag - gio, t'ac - co - sta, mi ver - sa del vin, t'ac - co - sta,

cop - pe il vin, il vi - no me - sciam, me - scia - mo il

me - sciam, del vin me - sciam, me - sciam il

cres.

col - ma il bic - chier, colma il bic_chier, col -
 vin, il vin me - sciam, si, nel - le
 vin, il vin me - sciam, be -

- ma, colma il bic - chier, colma il bicchier, col -
 cop - pe il vin me - sciam, beviam, can - tiam,
 - viam, il vin me - sciam, beviam, can - tiam,

- ma il bie - chier, col - ma il bie - chier.
 nel - le cop - pe il vin me - sciam.
 nel - le cop - pe il vin me - sciam.

**Allegro
brillantissimo**

pp *pp* *f*

DANZA GENERALE

scherzando
P legg.

Sop. (volti a Corrado, alzando le coppe)

cominciando *pp* assai e *cres.* a poco a poco

sgom - bri l'a - mor! che gio - va? dal
 glo - ria e po - ter, a te.....
 glo - ria e po - ter, a
 - ria, po - ter,..... a

cor si sgom - bri l'a - mor, si
 glo - ria, po - ter, glo -
 te..... glo - ria e po - ter, glo -
 te..... glo - ria e po - ter, glo -

sgom - bri l'a_mor. Bel pag - gio, t'ac -
 - ria,..... glo - - - ria e po - -
 - ria e..... po - ter, glo - ria e po - -

- co - sta, mi ver - sa del vin!.....
 - ter, su - pre - mo Ca - va - lier!.....
 - ter, su - pre - mo Ca - va - lier!.....

The second system continues the vocal and piano parts. The vocal lines have lyrics that appear to be a continuation or a different part of the same piece. The piano accompaniment maintains a similar rhythmic and harmonic structure.

Glo - ria a te,.....

Glo - ria, glo - ria a te,.....

Glo - ria, glo - ria a te,.....

8.....

ff

Tempo della Marcia Religiosa

..... su - pre - mo Ca - va - lier. A te glo - ria e po -

..... su - pre - mo Ca - va - lier. A te glo - ria e po -

..... su - pre - mo Ca - va - lier. A te glo - ria e po -

ff *p*

Tempo della Marcia Religiosa

ff *p*

Dei vostri de_ sti_ ni son l'arbitro e il Re! si, son

- te - re! Gloria a te!

- te - re! Gloria a te!

- te - re! Gloria a te!

ff **Allegro**

Vivo

l'ar_ bi_ tro e il Re!.....

glo - ria!.....

glo - ria!.....

glo - ria!.....

ff **Vivo**

8.....

SCENA E STROFE

N.º 12

ARNOLDO

(torna sul davanti della scena e passeggia con aria cupa)

CORRADO

Allegro

Musical score for the beginning of the scene, featuring a vocal line for Corrado and a piano accompaniment. The tempo is marked 'Allegro'.

C

Ma di dan_ze la_sci_ve e mol_li can_ti omaistanco son i_o.

C

Poco Meno

Non av_viu

Musical score for the second vocal line with lyrics: "Non av_viu". The tempo is marked 'Poco Meno'. The piano accompaniment includes trill markings 'tr'.

C

bar_do più fiero in mez_zo a vo_i, che rug_gi_sca un ga_

c

TEUTONI

-gliardo in - no da - cori? Nes-

Dal la pu-pil - la ar-den - te l'i - ra ap-pa-

pp

c

VITOLDO (sedendo a destra)

- sun? nessun... sor - ge tra vo_i?

(Si ascolti!.. Il vin so - ven - te l'al - ma tra-di-sce.)

- risce.

COR.

Di selvag-gia canzon io vo'gli ac-cor-di, come il soffio del mar

MENO ff

con forza

C

cu pie fremen-ti... co-me l'eb-brez-za, come l'eb-brez-za d'un dan -

movendo il tempo.

All.^o

(Arnoldo ed Aldona compariscono in abito di bardi, col cappuccio abbassato sul volto - Albano apparisce in fondo della scena)

C

- na - to ar - den - ti.

VITOLDO

Sop. MENESTRELLI

Ten. TEUTONI

B

Le pu - - gne, le vit-to - -

Le pu - - gne, le vit-to - -

Le pu - - gne, le vit-to - -

Allegro

p

cres.

259

I.^o Tempo

ARN.

v

-rie... del possen - te Ordin no_stro... Il bardo è pre_sto!

-rie... del possen - te Ordin no_stro...

-rie... del possen - te Ordin no_stro...

I.^o Tempo

COR. (ad Arnoldo)

ARN. (ad Aldona)

VIT. T'avanza... e canta!.. T'assi_dio gio_vi_net_to.

U_no stra_nier!

U_no stra_nier!

U_no stra_nier!

U_no stra_nier!

U_no stra_nier!

pp

ALDONA (sedendo)

VIT.

Ah!.. il cor mi man-ca... (fra loro)

I vol-ti perchè ce-lan co-stor?

(fra loro)

I vol-ti perchè ce-lan co-stor?

pp

ALBANO

VIT.

Lo ispi-ri il ciel!

Siascol-ti lo stra-no trova-

Siascol-ti lo stra-no trova-

Siascol-ti lo stra-no trova-

dim. molto

Andante poco mosso

v

- tor!.....

- tor!.....

- tor!.....

pp allarg.

pp Andante poco mosso

ARNOLDO

a piac. senza tempo

Sui Li-tu-a-ni

pp colla parte

A

fiu-mi io vi-di il sol, e la mia patria io can-to:

a tempo
con molta espress.

con trasporto

A

la dol - ce pa - tria, un di fioren - te e lie - ta...

pp a tempo

A

oggi albergo di te - nebra e di pian - to. Mia

pp cupo

A

vo - ce è l'e - co d'un immen - so

A

duo - lo che a Di - o la ter - ra in -

cres. a poco a poco *cres. molto*

ff

p Poco più

A

- nal - za; è il sof - fio i -

P Poco più

A

- ra - to, è l'on - da ir - re -

A

- quie - ta che il fa - to degli u - ma - ni a - gita e in -

cres. molto

cres. molto

CORRADO

(La sua vo - ce tur - ba - to m'ha il cor!)

A

- cal - za. Ah!

ff

pp string. e cres.

264 All^o Grandioso

ARN. *ff* 3

L'angiol tre-men-do io so - - no che in mezzo ai nem-bi ap-

f All^o Grandioso

poco allarg.
ff a piena voce

- par, dal-la cru-en-ta pol-ve-re i morti a rav-vi-

ff col canto

COR.

-var! (La sua vo-ce tur-

Ten. 1. Si allontani!

Si allon-ta-ni!

Si allon-tani il si-nistro can-tor! Si allon-tani!

in tempo

ff *p*

I:° Tempo

C

- ba - to m'ha il cor!)

pp

I:° Tempo

ARN.

a piacere lento

La Li_tu_a_nia è

pp col canto

A

mor - ta!

pp corte

in tempo

quasi parlato

A

Ec_co un guer_rier sor - ge dal te_tro

pp

A

campo... Di tre - men - da ven - det -

pp

∪

A

- ta un grido ei rug - ge... la tempe - sta ha nel

All.^o

ff

p col canto

A

cor, negl'occhi il lam - po...

ff

p col canto

f

A

O - v'è des - so?.. spa - ri.

pp

pp

pp dim. assai

Mosso

A

Qual è il sen - tier,

pp Mosso

A

qual è il sen - tier che il de - so - la - to im -

string. molto

A

- pren - de?.. Un cor di don - na in

Meno p

Meno p Quasi And.^{te} pp

A

la - cri - me si strug - ge e per due lu - stri nel do -

COR.

(fremendo)

(Che il mio se_gre_to sia no_to a lu_i?..)

- lo - re at - ten - de. Ah!

string. molto

con entusiasmo
1.^o Tempo

Ah! squilli alfin la trom - ba nunzia di li_ber_tà,

1.^o Tempo

f ff ff

a piena voce

e un po - pol dal - la tom - ba tre - men - do sor - ge -

col canto

This system features the vocal line with the instruction 'a piena voce'. The piano accompaniment is marked 'col canto' and includes a large melodic line in the right hand. The system concludes with a double bar line.

SCENA E FINALE SECONDO

N.º 13.

ARNOLDO

VITOLDO

MENESTRELLI e TROVATORI

CAVALIERI TEUTONI

All.º con impeto

ff

Sop.

Ten.

Bassi

V.

-rà!

Fuor dal - la sa - la va - da co -

(Sorgendo impetuosi ed avventandosi ad Arnaldo)

Fuor dal - la sa - la va - da co -

Fuor dai - la sa - la va - da co -

-stui! fuo - ri! fuo - ri! Cantiaibri - a - chi le strane

Canti ai bri - a - chi le strane fo - le ...

-stui! Can - ti ai bri - a - chi le strane fo - le ... fuo - ri!

-stui! fuo - ri! fuo - ri! Cantiaibri - a - chi le strane

CORRADO (avventandosi ad Arnoldo colla spada sguainata)

Sì: Dio lo vuole!... muoja l'au-
fo - le... fuo - ri! Che farà desso?
le strane fo - le... fuo - ri!
fuo - ri! fuo - ri!
fo - le... fuo - ri!

ALBANO

ALDONA (lanciandosi fra Corrado ed Arnoldo e scoprendo il volto)

Ei m'è fra - tel
- da - - - - ce! Aldo - na!

(arretrando)

ARNOLDO

(rialzando Aldona) ALB. (a Corrado)

Incauta! Non tradirti!

CAV. TEUTONI

T. (sorgendo con ira)

Muo - - - ja!

Muo - - - ja!

con fuoco
ff

pp

Vivo molto

COR.

(ai Teutoni impetuosamente)

A

(avventandosi nuovamente)

Muo - - ja! muo - - ja! muo - - ja!

Muo - - ja! muo - - ja! muo - - ja!

Vivo molto

(gettando la spada)

> a piacere

(solennemente)

ter_ ra! a terra i brandi!

Il ciel!

VITOLDO

Tu lo impo_ni?

Tu lo impo_ni?

pp Il subitoter.

Tu lo impo_ni?

pp Il subitoter.

col canto

sotto voce

^

572

-ror... lo stra-no suo pal - lor chi mai po-tria spie -

-ror... lo stra-no suo pal - lor chi mai po-tria spie -

ALDONA

(Corrado guarda fissamente Aldona)

-gar?

-gar? Affasci-nato ei par...

Andante

pp

Ah!

And^{te} sostenuto (da sè, con entusiasmo, guardando Corrado)

pp lo lo riveg - go, e schiudesi il cie - lo, il ciel alguardo

pp sotto voce

And^{te} sostenuto

A

mi - - o... lo lo riveg - - go, e la - grime, ter-

A

-ror, rimorsi, o - bli - - o. lo lo ri - veg - go, o - ra po-

animando

Oppure con entusiasmo

A

Oppure con entusiasmo

COR. veg - go, e lie - ta po - trò, po - trò morir, o - ra potrò mo - rir!

ff col canto

ff col canto

A

-trò, ah!..... lieta potrò morir, ora potrò mo - rir!

ff col canto

ff col canto

(ad Albano)

Astentoimo - ti...

pp in tempo

C
l'an- sie del core amante io fre-no....

ALB. (a Corrado)
Sute cent'oc-chi vegliano...ti frena, o sei per-

C *p*
Ah! nel sembian - te l'a - nima ch'el - la mi leg - ga al -

A
- duto...

ALD.
Io lo ri - veg - go, io lo ri -

C
- me - no...

ARNOLDO
Co - me tu onò fa - ti - dico dell'i-ra sua lac.

ALB.
Ti ispi - ri amor di pa - tria, ogni al - tro amor si - a muto....

A
- veg - go

C
con espress.
T'a - - mo: le dica il guardo, t'a - - mo, se il lab - bro, se il

AR.
- cen - - to!

AL.

VIT.

s.
pp
Mal ven - ga al bar - do e - straneo ...

T.
pp
La cro - ce all' au - re sventoli ...

B.
pp
La cro - ce all' au - re sventoli ...

pp

A *ff* Il cie - -

C lab - bro nol può dir, se il labbro nol può dir!

AR *f* Dei Li - tu - a - -

AL *f* Ogni altro a - mo - -

V (*guardando Aldona*) (Qual lam - -

Mal ven - ga al bar - -

La cro - ce all'au - -

La cro - ce all'au - -

ff 8

A
_lo. il cie - lo schiudesi al guar - do mi - o, il

C
se il lab - bro nol può

AR
_ni il fre - mi - to in quella vo - ce io sen -

AL
_re fia mu - to, ognialtro amo - re sia mu -

V
_po il co - re, il cor mirra -

do, al bar - do e - stra - neo, mal ven - ga al bar -

_re, all' au - re sven - toli, la cro - ce all' au -

_re, all' au - re sven - toli, la cro - ce all' au -

8

A
ciel, si schiude il ciel, il ciel.

C *dim.*
dir, no, nol può dir.

AR *pp*
-to, io sen - - - to...

AL *pp*
-to, o_ gn'altro amor, ogn'al - tro amor.

V *pp*
-dia, m'irradia il cor! m'irra - dia il cor!

-do, al bardo e_stra - neo

- re... *con forza* La croce all'au - re

- re... *con forza* La croce all'au - re

p
marcato il basso

A
C
AR
AL
V

Terror, ri - mor - si, o -
T'a - - -
In quella vo - - ce io
Ti fre - - -
Sui Li - tu - a - ni li - -
Mal venga al bar - - do.
sven - to - li...si snu - di - no le spa - - de... d'i -
sven - to - li...si snu - di - no le spa - - de... d'i -

A
- bli-o. Io lo ri - veg-go, e lie - - ta e

C
- mo! Ah!

AR
sento... Dei Li - tu - a - ni il

AL
- na. Ti fre - - na, ti

V
- di, sì, di gio - vi - nez - za

Al suon dell' ar - pa lu - gu - bre già in -

- ra - to Dio la fol - go - re, d'i - ra - to Dio la

- ra - to Dio la fol - go - re, d'i - - ra - to Dio la

a poco a poco affrett. e cres. molto

a tempo allarg.

ff *pp assai*

A lie - - ta o - - ra po - trò, po -

C nel sem - bian - te l'a - ni - - ma ah! mi

AR fre - mi - to in quel - la vo - ce io

AL fre - - na, o - gn'al - tro a - mor - sia

V ful - gi - do già quel sem - - bian - te io vi - - -

- sor - ge la tem - pe - sta, in - sor - ge, in - sor - - -

fol - go - re le ree con - - tra - de sper - - -

fol - go - re le ree con - - tra - de sper - - -

8. *a tempo*

ff *allarg.* *pp sotto voce*

-trò mo_rir! si schiude il ciel al
 leg - ga al - men, *pp* mi legga al - men, mi legga almen,
 sen - - to... la invitta fè,
 mu - - to, *pp* ogni altro amor, ogni altro amor sia
 - - - di...
 - ge già, *pp 1^{mi} soli* mal venga a lui, mal venga a lui.
 - - - da
 - - - da

A
guardo mi_o, io lo ri_veg - - - go e schiudesi il

C
ah! t'a - mo, le di - - - ca, le di - ca il

AR
l'ar - - dir, l'in_vit - ta fè del

AL
mu - - to, o - gn'al_tro a_mo - re sia mu - to...

V
ah! sì, sì, è dessa... Aldo - na...

Sop. 1^{mi} *ben legate*
Ah! I - re, fu_ror e la - - gri-me sot-

Sop. 2^{die} e 3^{zi}
Ah! I - re, fu_ror e - la - - gri-me sot-

Ah! Nè del - le sper - se gen - ti più non

Ah! Nè del - le sper - se gen - ti più non

p con espress.

A
 cie - lo, il ciel al guardo mi - o, io lo ri - veg -

C
 guar - do, se il lab - bro nol può di - re, t'a - mo, le di -

AR
 marti - re, la fè, la fè del mar - ti - re, e del le - on l'ar -

AL
 Ah! el - la che soffrì tan - to in - se - gni ate il sof -

V
 Qual lam - po il cor m'ir - ra - dia!...

-ten - trano al gioir, al gio - i - re, i - re, fu -

-ten - trano, sottentrano al gio - i - re, i - re, fu -

re - sti il sov - ve - ni - re, no, non re -

re - sti il sov - ve - ni - re, no, non re -

A
-go, io lo ri-veg-go, o-ra po-trò, ah!

C
-ca, le di-ca il guar-do, se il

AR
-dir, l'in-vit-ta fè, la fè del mar-ti-re, del

AL
-frir, insegni a te,..... insegnate, a te, inse-gni a

V
Aldo - na è des-sa... fi - glia di Kow - no al

Sop. uniti

ror, i-re, fu-ror, i-re e la-crime sot-

-sti il sovve-nir, no, più non re-sti il sov-ve-

-sti, non re-sti il sov-ve-nir, ah no, non

pp *cres.* *ff* *8* *targamente*

lieta po-trò mo-rir, po-trò mo - rir, or po-trò mo -
 lab-bro noi può dir, no, noi può dir. no, noi può
 mar-ti-re, e del le-on l'ar-dir, del le-on l'ar -
 te, a te il sof-frir, a te il sof - frir, a
 Sir, di Kow-noal Sir, è des - -sa... fi - glia al
 -ten-tra-no, sot-ten-trano al gio - ir, sot - -
 -nir, ah no, non re - sti il sov-ve - nir, non
 re-sti il sov-ve-nir, no, svento-li la cro - ce,
pesanti
pp

A
-rir, or po-trò mo-rir, po-

C
dir no, nol può dir, no

AR
-dir del le-on l'ar-

AL
te il sof-frir in-

V
Sir, di Kowno al Sir, di Kowno al Sir, è des-sa,
-ten-trano al gio-i-re,
re-sti, ah..... no il
ah..... no. liè del-le sperse gen-ti

Bassi 1^{mi}
la cro-ce sven-to-li, nè del-le sperse gen-ti

Bassi 2^{di}
la cro-ce sven-to-li,

A
 - trò - - - mo - - - rir, - - - mo - -

C
 dir, - - - no, - - - nol - - - può,

VR
 - dir, - - - l'ar - - - dir, - - - l'in -

AL
 - se - - - - - gni a - - - te, - - - in -

V
 fi - glia, sì. è des - sa, fi - glia al Sir, sì, sì, di Kowno è figlia al

al - - - gio - - - i - - - re,

sov - - - ve - - - nir, - - - il

re - sti il sov - ve - nir, il sov - ve - nir, - - - il

ben staccate

re - sti il sov - ve - nir, il sov - ve - nir, nè del - le sper - se gen - ti

sven - - - to - - - li, nè del - le sper - se gen - ti

pp *cres.*

A
-rir po - - - trò.

C
nol può dir.

AR
-vit - - - ta fè.

AL
-se - - - gni a te.

V
Sir, è figlia al Sir, è figlia al Sir.

al gio - - - ir.

sov - - - ve - - - nir.

resti il sove_nir, il sov_ve - nir.

ff

CORRAIO (accennando ad Arnoldo e Aldona)

All.^o

Qui pri - gio - nier rimanga - no co - sto - ro...

ff

Moderato

Al - ban, a te li af - fi - do...

Moderato

p

(volgendosi ai Teutoni)

La fe - sta ri - pren - diam! Do - man, tre - men - do

pp *col canto*

qui tuone - rà del - la cro - cia - ta il gri - -

All^o vivo

C

-do.
VITOLDO e DUCI

Be_viam nel - le cop - pe il

O

Can_tiam, nel - le cop - pe il

R

Can_tiam, nel - le cop - pe il

C

B.

Be_viam nel - le cop - pe il

All^o vivo

mf e cresc. *ff*

V

vin me - sciam sì

D

vin me - sciam sì

vin me - sciam sì

vin me - sciam sì

V
B

Su, can-tiamo, su, can - tiamo, nelle

Su, can-tiamo, su, can - tiamo, nelle

Su, can-tiamo, su, can - tiamo, nelle

Su, can-tiamo, su, can - tiamo, nelle

ff

V
B

pp
coppe il vin me - sciamo, e qui re - gni la fol - li - a fi - no al

pp
coppe il vin me - sciamo, e qui re - gni la fol - li - a fi - no al

pp
coppe il vin me - sciamo, e qui re - gni la fol - li - a fi - no al

pp
coppe il vin me - sciamo, e qui re - gni la fol - li - a fi - no al

p *cres.*

V
D

ff

sor - ge - re del di. Nel fra - gor dell'orgie in - sa - ne mille af -

sor - ge - re del di. Nel fra - gor dell'orgie in - sa - ne mille af -

sor - ge - re del di. Nel fra - gor dell'orgie in - sa - ne mille af -

sor - ge - re del di. Nel fra - gor dell'orgie in - sa - ne mille af -

ff

V
D

p

- fanni il cor o - bli - a, sol qui re - gni la fol - li - a fi - no al

- fanni il cor o - bli - a, sol qui re - gni la fol - li - a fi - no al

- fanni il cor o - bli - a, sol qui re - gni la fol - li - a fi - no al

- fanni il cor o - bli - a, sol qui re - gni la fol - li - a fi - no al

p

cres.

V
D

sor - ge - re del di. Be - viam, can -

Be - viam, can - tiam,

sor - ge - re del di. Be - viam, can -

Be - viam, can - tiam,

sor - ge - re del di. Be - viam, can -

sor - ge - re del di. Be - viam, can -

mf

V
D

- tiam, be - viam, del vin, del vin, del vin ver -

..... be - viam, be - viam, be - viam, be - viam,

- tiam, del vin ver - siam, del vin, del vin ver -

..... be - viam, be - viam, be - viam, be - viam,

- tiam, del vin ver - siam, del vin, del vin ver -

- tiam, be - viam, del vin, del vin, del vin ver -

f *ff*

ALD. *p*

Un suo sguar - do m'ha be -

COR. *p*

Un suo sguar - do m'ha be -

ARN. *p*

Per la pa - tria sven - tu -

ALB. *p*

O mia pa - tria. ven - di -

V
D *p*

-siam. Se u - na tra - ma è qui ce -

p

-siam, su, can - tia - mo, nelle cop - pe il vin me -

p

-siam, su, be - viam, nelle cop - pe il vin me -

p

-siam, can - tiam, can - tiam, can - tiam, nelle cop - pe il vin me -

(riprendono animatissime le danze)

pp

A
 - a - - ta ... o - ra io sfi - - -

C
 - a - - to ... o - ra io sfi - - -

AR
 - ra - - ta so - - - lo or chieg - -

AL
 - ca - - ta ti ve - drò

V
 D
 - la - - ta, noi sa - prem

- sciam, e qui re - gni, qui re - gni la fol - li - a, qui

- sciam, su be - viam, e qui re - gni, qui re - gni la fol - li - a, qui

- scia - mo, e qui re - gni, qui re - gni la fol - li - a, qui

A
do o - - - gni mar - tir

C
do o - - - gni mar - tir

AR
- go di mo - rir.

AL
..... pria di mo - rir.

V
D
il reo pu - - nir, sì.

re_gni fino al sor - ge - re del dì, fino al sor_gere del

re_gni fino al sor - ge - re del dì, fino al sor_gere del

re_gni fino al sor - ge - re del dì, fino al sor_gere del

A Un suo sguar - do m'ha be -

C Un suo sguar - do : m'ha be -

AR *p* Per la pa - tria sven - tu -

AL *p* Oh mia pa - tria , ven - di -

V *p* Se u - na tra - ma è qui ce -

D di , su can - tiam , nelle cop - pe il vin me -

di , su can - tia - mo , nelle cop - pe il vin me -

di , can - tiam , be - via - mo , nel - le cop - pe il vin me -

pp

A
- a - ta ... o - ra io sfi - do,

C
.. a - to ... o - ra io sfi - do,

AR
- ra - ta sol or chieg -

AL
- ca - ta ti ve - drò,

V
D
- la - ta, noi sa - prem

- sciam, e qui re - gni, qui re_gni la fol - lia fino al

- sciam, su be - viam, e qui re - gni, qui re_gni la fol - lia fino al

- scia - mo. e qui re - gni, qui re_gni la fol - lia fino al

Più vivo

A
o - - ra sfi - do o - gni mar - tir,

C
o - - ra sfi - do o - gni mar - tir,

AR
- go, or chieg - go di mo - rir,

AL
ti ve - drò pria di mo - rir,

V
D
il reo pu - - - nir, saprem, sa - prem il reo pu -
sorgere, al sor - ge - re del dì, sì sì al sor - ge - re del
sorgere, al sor - ge - re del dì, sì sì al sor - ge - re del
sorgere, al sor - ge - re del dì, sì sì al sor - ge - re del

Più vivo
tr tr tr tr tr
ff

A
io sfi - - - -

C
sì, o - ra sfi - do o - gni mar -

AR
or chieg - go, chieg - go di mo -

AL
sì, ven - di - ca - ta, o mia

V
D
- nir, sì noi sa - prem il reo pu - nir, sa - prem, sa - prem il reo pu -

dì, in fino al sor - ge - re del dì, be - viam, can - tiam, can - tiam, dan -

dì, in fino al sor - ge - re del dì, be - viam, can - tiam, can - tiam, dan -

dì, in fino al sor - ge - re del dì, be - viam, can - tiam, can - tiam, dan -

A
do il mar - - - - - tir

C
- tir, io sfi - do, sfi - do o - gni mar - tir

AR
- rir, or chieggo, or chieggo di mo - rir

AL
pa - tria, ti ve - drò pria di mo - rir

V
D
- nir, sa - prem, sa - prem il reo pu - nir

- zia - mo fi - no al sor - ge - re del dì

- zia - mo fi - no al sor - ge - re del dì

- zia - mo fi - no al sor - ge - re del dì

(Aldona ed Arnoldo partono con Albano. Corrado rimonta verso la mensa. Tutti alzano le coppe - Orgia animatissima)

A
 C
 VR
 VL
 V
 D

8

ATTO TERZO

PRELUDIO, BATTAGLIA E ROMANZA

N.º 14

ALDONA

SCENA PRIMA. Le rovine di un Chiostro.

In fondo della scena, promontorii e vallate coperte di neve - Sul davanti, lo spaccato di un oratorio - Un piedestallo sormontato da una croce - È il tramonto.

All' alzarsi del sipario, si veggono soldati che tuggono ed altri, che sorretti dai compagni, discendono lentamente dai gioghi.

Sul davanti della scena, donne e fanciulli che pregano in ginocchio ai piedi della croce.

PP sotto voce

All.º Impetuoso

sempre PPP

(Trombe sul palco)

SOLDATI E DONNE (dietro il sipario)

Ten.

C O R O

Fifth system of piano accompaniment. The right hand has a melodic line, and the left hand has a more active bass line.

Sop.

Ten. Pie - tà!.....

- tà!..... Ah!.....

B.

- tà!..... Ah!.....

Sop.

Ah!.....

Ten.

..... Pie - - tà!

B.

..... Pie - - tà!

Sop.

..... pie - tà dei sof - fren - -

Ten.

B.

ti..... pie - - - tà

Pie - - - tà!.....

Pie - - - tà!.....

dei mo - ren - - - ti.....

pie - - - tà!.....

pie - - - tà!.....

Ten.

C O R O

Bassi

Ah!..... Pie - -

Ah!..... Pie - -

Sop. (Donne ingi nocchiate)

Pie - tà dei sof - fren - ti.

Ten.

- tà! Ah!..... pie -

B.

- tà! Ah!..... pie -

cres. molto

Ah!..... Ah! pie - tà dei sof - fren - -

- tà!..... ah!.....

- tà!..... ah!.....

poco rall.

p

in tempo

ti..... pie - - - tà dei mo -

pie - - tà!..... ah!.....

pie - - tà!..... ah!.....

ren - - ti..... la..... fa - -

pie - - tà!..... la..... fa - -

pie - - tà!..... ah! la fa - -

me li uc - ci - - de, li as - si - - de - ra il gel,

me ne uc - ci - - de, ne as - si - - de - ra il gel,

me ne uc - ci - - de, ne as - - si - -

mf

dim. molto

li as - - si - de - - ra il gel,

ne as - - si - - de - - ra il gel,

- - - de - - - ra il gel,

dim. molto

p

p
la
la
la
fa - - - - me
fa - - - - me
sempre p

.....
fa - - - - me li uc_
ne uc - - - -
ne uc, - - - -

pp (al - lon - ta - nan - - - - -
 - ci - - - - - de,

pp
 - ci - - - - - de, ne as - - - - - si - - - - -

pp
 - ci - - - - - de, ne as - - - - - si - - - - -

pp *sempre pp*

do - - - - - si.....tutti.....a.....poco.....

li as - - - - - si - - - - -

- - - - - de - - - - - ra il gel.....

- - - - - de - - - - - ra il gel.....

pp *sempre pp*

(Aldona esce lentamente dall'Oratorio)

..... a poco)

pp

de - - - ra il gel..... pie - - tà!.....

pp

il..... gel..... pie - - tà!.....

pp

il..... gel..... pie - - tà!.....

ppp *p*

Poco meno

..... pie - - - tà!.....

..... pie - - - tà!.....

..... pie - - - tà!.....

Poco meno

rall. e assai PP

ALDONA

Andante

Co-me lugu-bre e te-tro il di tra-mon-ta!

Recitativo *Andante*

Sul bianco amman-to del-la ter-ra, ob-li-quo, a-tro di san-

sf

- gue il sol fiam-meg-gia. Un'

PP And'te Mosso

A

eu-po e-co lon-ta-no di singulti e pian-ti mi e-vocò dal-le

pp *pp* *pp*

A

te-nebre. Chespe-ri?..

affrett. molto *col canto*

A

Sull'or-me dei vi-ven-ti qual pen-sier-ti con-du-ce squal-li-da

pp

A

lar-va che no-mo-si Al-do-na?.. Rie-di al-la to-ma-ba!

pp

And.^{te} poco mosso

I - vil sospi - ro estre - mo e - sa - li il cor dall' e - tà con -

And.^{te} poco mosso

pp

- sun - to... e dal sof - fri - re... e dall' at - ten - der e dall' at -

rall.

col canto

- ten - der va - no.

a piac.

poco affrett.

m.d.

Agitato *con passione*

pp rall. *Agitato*

pp

Ed a tre me - sio

A

sof - fro, e da tre me - si at - ten - do...

A

e bal - zo dal - le te - nebre ad o - gni suon, ad ogni suon che in...

oppure

E col - la mor - te in

A

- ten - do. E col - la mor - te in vol - to,

opp.

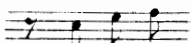

e col - la

sempre più cres. con calore

A

e col - la feb - bre in co - re, in - se - guo una chi -

pp

A

- me - ra che fug-ge o-gnor da me che

A

fug-ge o-gnor da me che fugge o - gno - ra, che

ff

A

fugge o-gnor da me! che fugge o-gnor, che fugge o

string.

ff

A

- gnor. o-gnor da me!

Presto

ff

Andante

A

Per bal - ze lon -

Meno *pp* *Andante* *leggerissime pp*

A

- ta - ne, per val - li e tor-ren - ti er -

pp

A

- ran - te, smar-ri - to, tra - svo - la, tra - svola il pen -

Più animato

A

- sier:..... e là... fra il sin - gul - to di

Più animato *pp*

string.

A mil - le sof - fren - ti si arre - sta al - la ten - da d'un - no - to guer -

affrett.

a tempo con passione

A - rier, ah! Mio Wal - ter! mio spo - so! ti

col canto p in tempo

A suo - ti, ti de - sta! Per - ché sui guan -

pp

A - cia - li re - eli - ni, re - eli - ni la te - sta? Ohi -

Più mosso *string. affannosa*

A *- mè! la tua fronte s'è fat - tadi gel. s'è fat - tadi*

Più mosso *string. molto*

A *gel. ah - - - i - mè!..... Mio Wal - ter! mio*

a piacere *col canto* *Più tempo*

A *spo - so! ti de - sta, ti scuo - ti! è*

f *allarg.*

f *allarg.*

A *mu - to il tuo lab - bro sic - co - me l'a -*

più affrett. *animando*

più affrett. *animando*

allarg. *pp rail.*

A *vel.....* è mu - to, è muto sic - co - me l'a -

col canto *pp*

A *vel!* Ohi - - mè!.....

in tempo *pp*

m. d.

opp. *Lento* *in tempo*

A *co - me un a - vel!.....*

Ohi - - mè! è muto il tuo lab - bro sic - co - me un a - vel!.....

pp col canto *pp* *PPP*

.....

(muove per entrare nel sotterraneo)

A

SCENA E DUETTO

ALDONA E CORRADO

N.º 15.

Allegro

ALBANO (a Corrado, in disparte)

Al-do - na è là... Com-pie - sti la tua pro - mes - sa:

A

Allegro (parte)

Allegro

cres.

pp

ecco... la mia quiadem - pio.

CORRADO
(appressandosi ad Aldona)

Oh i - stan - tel..

ALDONA

Ah! Aicie - li dunque rapi - ta

CORRADO

Al - do - na...

A

son?

(avvicinandosi e abbracciandola)

C

Ah! Vie - ni... le brac - cia

C

sten - di mi, vien, an - - - ge - lo del per -

ALD.

Wal - - - ter!.. *con entusiasmo*

- den... Io son re -

cres. sempre *ff*

Fe - li - ce... o - ra mor -

- den - - to!..

senza rall.

- rò!..... fe - li - ce o - ra mor - rò! fe - li - ce o - ra mor - rò! fe - li -

Re - dento io son, Al - do - na, re - dento io son, reden -

A
- ce mor_rò!.....

C
- to io son!.....

pp

COR. **Andantino**

P dolciss.

Mai più di_

PP dolciss.
Andantino

ALD.

Cessata è

C
- vi_si sa_re_mo in ter - ra...

p

A
 dun - que l'orrenda guer - ra? *grandioso con entusiasmo*

C
 Sì, del - la pa - tria com -

pp *mf*

C
 - piu - to è il fa - to... del di bra - ma - to

ff

ALD. *Poco più (con espressione di immenso dolore)*

Ahi!.. trop - po tar - di!.. Chi del pas -

C
 l'al - ba spun - tò...

Poco più

A
_ sa_to l'esta_si santa ri_darci può?..

C
Molto gio_i - sce chi molto ha

pp

affrett.

A
E tu... mio Wal - ter... tu sper_i an - cor?..

C
pian - to... Io

affrett.

(con trasporto)

A
E un

C
tratt. *pp*
t'a - mo. Al-do - na, Al-do - na, io t'a - mo... tu m'ami tan - to!..

pp col canto

(sospirando angosciosa)

A

gel..... di mor - te... mi ser-pe in cor...

dim. molto

COR. *Andante* *p*

Andante

Noi torne - re - mo al - la ro - mi - ta val - le dove il tuo

p

C

cor per sempre al mi - o s'uni. Sul margine d'ogni ri - vo, in o - gni

C

cal - le, tro - verem l'orme de' be - a - ti di... Un e - li - so di

C

gau - dii Id - dio ne ad - di - ta in quel se - reno e ri - po - sa - to a -

pp

col Canto

C

- sil; là, nell' au - tun - no del la stan - ca vi - ta, per noi de -

ravvivando

ravvivando

ALD.

Ah! perchè al cor mi pingi un para -

C

- gl'anni ri - vi - vrà, ri - vi - vrà l'a - pril.

pp

pp

A

- di - so che gli occhi miei non ri - vedran mai più?.. Già la

A

ten. *accel.*

mor-te ho nel sen, guardami in vi - so... spen-ta è co-le - i, spen-ta è co-

col canto

mf *accel.*

A

rall. *Più Mosso* *animando*

le - i che Aldona un tem-po fu. Sul-la mia fron - te dall' e-tà sol -

COR.

Là, nell' autun - - no del-la stan - ca

rall. *Più Mosso*

p *p* *animando*

A

- ca - ta, no, no, un sor - ri - so mai non bril-le - rà, no... sol nel-la

C

vi-ta, ri-vi-vrà..... sì ri-vi-vrà l'a - pril, sì, noi ri-ve-

mf

I.^o Tempo

A tom - ba ri - vi - vrò be - a - ta se un pen -
 C - dre - mo la ro - mi - ta val - le o - ve il tuo

I.^o Tempo

A - sier d'a - mor mi se - gui - rà, io ri - vi - vrò be -
 C - cor per sempre al mio s'u - ni, sul mar - gin d'o - gni

A - a - ta nel - la tom - ba, be - -
 C - ri - vo, in o - gni cal - le, tro - ve - rem

A
- a - ta se un pensier mi seguirà d'a - mor, se un pen - sier..... mi segui -

C
l'orme de' be - a - ti, de' be - a - ti di, ove il tuo cor,..... ove il tuo

8-----; 8-----; 3

pp

A
- rà,..... se un pen - sier d'amor, se un pen - sier d'amor, d'a -

C
cor..... per sempre al mio s'u - ni, per sempre al mio s'u - ni, per

3 3 3 3

p

A
- mor mi se - gui - rà, d'a - mor.....

C
sem - pre al mio s'u - ni il tuo cor.....

perdendosi pp

pp

8-----; 3 3

Andante

ALDONA

CORRADO (rabbrivido) Qual suon? Cie - - lo! Un

Andante Campana *ff* Campana *col canto* Campana

a piacere
bri_vido perchè mi scese al cor!
VOCI INTERNE Scia - gu - ra! a - na - te - ma!..... Giu-

marcate
in tempo

ALD. And.^{te} mosso (atterrita, guardando Corrado)
Che hai tu? Perchè smarrito erra il tuo

- stiz - zia su - pre - ma!

And.^{te} mosso

Allegro

A

sguardo?

COR. (con disperazione)

Al-do - - na!

Allegro

pp

Opp.

COR. **Andante** (con terrore)

Per-du-to io son... tra - di-to! Non o-di?

VOCI INTERNE

Scia - gu - - - ra! a - na - te -

Andante

marcato

vallò vallò vallò

C

De' si-ca - ri a - tro-ci non o-di tu le vo - ci?.. (Ma in

- ma!

col Canto

ALD.

Presto Agitato

Mi

COR.

ma - no di quei de - moni, lo giuro, io non cadrò!)

Presto Agitato

A

la - sci?..

C

presto

A Marienbur go io vo - lo... i - vi stanotte Ar-

A

Allegro *a piacere*

Fia ve - ro?.. E AL-

C

- nol - do i no - stri gui - de - rà...

Mosso

A
do - na?

C
Lento (conducendola presso l' oratorio)
Ce - la - ta in quelle

Mosso pp
Lento pp

(guardando fissamente Ce - do come per scoprire il suo grefo)

A
Tut - ta la not - te in

C
te - nebre per me a pregar ri - ma - ni.

A
la - crime, in pre - ci io veglie - rò... Ma tu, a - mor mi - o?.

Prestissimo Bissoluto
(svincolandosi disperatamente dall' amplesso)

6

COR.

Do - ma - ni... o più non tor - ne -

Vivo assai
(s'invola precipitosamente)

(Aldona si trascina pres-
so la porta dell' oratorio
e sparisce)

- rò...

ff Vivo assai

mancando a poco

a poco pp

SCENA E CORO

N.º 16

Andante

ff

pp *ff*

ff *cres. sempre più con vigore*

string. *ff* *pp*

(avanzandosi coi compagni fino al piè della croce)

VITOLDO

Qui del-la cro-ce al piè gli ac-ciar snu-

ff

V *p*
 -diam! E un gri - do di ven - det - ta al cie - lo al -

pp *ff*

V *ff*
 Ten. - ziam! Scia - gu - ra a

(sguainando le spade)
 Cor - ra - do Wal - len - rod, scia - gu - ra a

Bassi
 Cor - ra - do Wal - len - rod, *ff* scia - gu - ra a

pp *cres. molto*

FRANCO-GIUDICI

(in disparte, inorridita)
 ALDONA

Ah! tutto comprendo! egli è perdu - to! ahi - mè!

V
 te!

te!

te!

ff

VIT.

Andante poco mosso

Sciagura al

Andante poco mosso

pp sotto voce

vi - - le che patria e no - - me o - sò men - tir!

pp

FRANCO-GIUDICI

T.

ff Reo li - tu - a - no, em - pio pa - ga - no, pel nostro

B.

ff Reo li - tu - a - no, em - pio pa - ga - no, pel nostro

ff

pp sotto voce

ferro do_vrai mo_rir do_vrai si dovraimorir!

ferro do_vrai mo_rir do_vrai si dovraimorir!

pp *ff*

VIT.

Là, fra gli aggua - - ti di stranie

pp sotto voce

gen - - ti ei ci gui_dò!..

A mil - le a

A mil - le a

pp *ff*

v

mil - le, di..... fame e stenti, i no - stri fi - gli morir la -

mil - le, di..... fame e stenti, i no - stri fi - gli morir la -

pp

Poco più (con mistero)

v

p

Schiu - se do - ma - ni ai Li - tu -

- scio.

- scio.

pp

Poco più

v

- a - - ni sa - ran le por - - te del - la cit -

v

- tà *sempre più animando il tempo*

C O R O

f Nè pria la *ff* mor - te su lui ca - drà? nè pria la

f Nè pria la *ff* mor - te su lui ca - drà? nè pria la

sempre più animando il tempo

p mor - te su lui ca - drà?

p mor - te su lui ca - drà?

pp

In un tempo solo agitato
ma non troppo.

ppp molto sottovoce

Brevi son l'o_re... brevi son
ppp molto sottovoce

Brevi son l'o_re... brevi son
sottovoce e leggero

pp *ppp*

l'o_re... Che più re_stiam? Del tradi_to_re, del tradi_

l'o_re... Che più re_stiam? che più re_stiam? Del tradi_to_re, del tradi_

_to_re l'orme se_guiam. l'orme se_guiam! No! questi ac_cia_

_to_re l'orme se_guiam, l'orme se_guiam! No! questi ac_cia_

ff *ff* *ff*

vibrato

-ri non depor - re - - mo, *ff* no! questi ac_ciar non depor -

-ri non depor - re - - mo, *ff* no! questi ac_ciar - non depor -

- rem, no, questi ac_ciar non depor - rem, *pp* se prima spento colui non

- rem, no, questi ac_ciar non depor - rem, *pp* se prima spento colui non

p

secca *vuota*

è, se prima spento quel vil non è, no!

è, se prima spento quel vil non è, no!

cres. *f* *vuota*

come mormorando
pp

no! questi acciar non depor - rem,

pp come mormorando

no! que - sti ac - ciar..... non de - _ por - rem,.... se

pp
pp legatissimo

cres. molto

se prima spento quel vil non è, no! questi ac -

pri - _ ma spen - _ to il vil non è, se

cres. molto

- ciar non de - por - rem, no! questi acciar non de - por - rem, no, no,

pri - _ ma spen - to quel vi - le non è, no, no,

mf

ALDONA

(con angoscia)

Oh! Walter

se pri_ma *f* spen_to quel vi_le non è.

se pri_ma *f* spen_to quel vi_le non è.

mi_o... Per - - du - to e_gli è. Ah! Di -

No!

No!

A

- o! Di - o!.. Wal - ter... per - du - to, per -

pp

l'ac - ciar non de - por - rem.

A

- du - to e - gli è... per - du - to e - gli è.

p No!..... *ff*

(tutti al proscenio. Cor -
snudando le spade)

p No!..... *ff* Cor -

p *col canto* *ff*

a tempo

A

f

Di - - -

- ra - - - do Wal - - len - rod scia -

- ra - - - do Wal - - len - rod scia -

cres. molto

(seguendo i Franco-Giudici con passo vacillante)

A

- - - o! Arre - state! Arre - sta - - - -

- gu - - ra a te! scia -

- gu - - ra a te! scia -

ff

Più presto

A

-te! *ff* Ah!

- gu - ra a *ff* te!

(partono rapidamente)

- gu - ra a *ff* te!

Più presto

ff con gran forza

ff

SCENA E MORTE

355

CORRADO

N.º 17

FINALE ULTIMO

SCENA II. Sala nel Castello di Marienburgo.

All.^o molto Agitato

pp

CORRADO

(entrando agitato)

Al_bano... Al_ban!...

ALBANO

Teco son

Nè an_cò_ra il segnal sfolgorò?..

i_o.

Nul_la...

in tempo

p

pp

C

A

Sul volto ti sta il terror. E non è te_co Al.

C

A

Al - do - na!.. Ohi - mè!.. quell'ado - ra - to no - me non proffe -

- do - na?..

Allegro

C

A

- rir... perduta io l'ho per sem - pre...

Spen - ta! Gran Di - o!.. che in -

ff Allegro

Meno

C 

A 

ff *Meno* *p* *pp*

cupo *Lento*

C 

col canto

C 

ff

ALBANO (con terrore)

pp

COR.

Nel proffe_rir tal nome tu pu_re im_pal-li -

- di_sci!.. Ebben... lo sap - pi... tutto è no_to a co -

- lo - ro... Prof - fe - ri - ta è la condan - na mi - a...

ff presto

Allegro Agitato

Allegro Agitato

Già quei ne - gri fan - tasmi nell'om - bre m'in -

p *cres.* *string.*

C

- seguono...

ALB.

Chi mai schiuder potria le vi_gi_la_te por_te di questa tor_re?

C

Un motto ter_ri_bi_le... fe_ral!!

(atterrito) Son dessi...

A

Silenzio!

CORO

FRANCO-GIUDICI (di dentro)

Sciagu_ra e mor_te! Scia_

col canto

pp

_gu_ra! a_na_te_ma! giu_sti_zia su_pre_ma sul vil tra_di_

COR.

Circonda ti noi siam... Nessun!..

(con estremo dolore)

ALB.

Nè scampo resta!

Nè scampo resta!

- tor!.....

pp

COR.

(scuotendosi risoluto)

Allegro (correndo presso la tavola in fondo alla scena)

Ma vi vo non m'avran co - sto - ro...

Ma vi vo non m'avran co - sto - ro...

A

Allegro

ff

esaltato a piacere

me l'an - fo - ra d'or... il vi - no del - la mor -

me l'an - fo - ra d'or...

il vi - no del - la mor -

ff

(Corrado versa in una coppa il liquore)

ALB. *b2*

ff

ff

-te... Wal - ter! Oh!Wal - ter

(avanzandosi e levando la coppa)

COR.

Lento

mi - o! Si compia il

ff

pp

col canto

fa - to!..... In quest'o - ra su - pre - ma, un

brin - di - si fe - ra - le dell'in - fer - no ri - spon - da

FRANCO - GIUDICI

Scia - gu - ra! a - na - te - ma!

ff in tempo

c

al - l'a - na - te - ma!...

string. *con impeto*

Grandioso Moderato
con forza ed esaltazione

c

Al - la tua mor - te

ff *f*

c

be - vo, cro - cia - to! La pa - tria è

allarg. *ten.*

c

li - be - ra... son ven - di - ca - to... Della vit -

in tempo *pp*

c

- to - ria nel dì su - bli - me è duolo immen - so do - ver mo -

c

- rit... Ma que - sto duo - lo

c

l'al - ma re - di - me... è del - la

c

glo - ria lu - ce, lu - ce il martir! Il nappo a

Allegro
(beve il veleno) ALB.

Allegro

ff

C
E chiedi?.. Ah no! t'in-

A
me!.. Te - co morir...

ff

(getta al suolo la tazza)

- fran - go, o mor - ti - fe - ro nap-po...

Scia - gu - ra - to!...

ALB. And^{te} mosso

Pa - dre ti fu - i... tut - to con te di -

And^{te} mosso

pp

A

- vi - si... ed or... vec - chio,.. pro-

A

- stra - to dal - la lot - ta cru - de - le più che da -

A

- gl'an - ni, mentre tu muo - ri a vi - ver mi con - dan - ni!..

Opp. *a piac.*

COR. And^{te} appassionato

Si... quest'estrema gra - zia ti chieggo, o ve - glio san - to...

p **And^{te} appassionato**

c

Vi - via co - lei che in pian - to do man..... m'at - ten - de - rà..... Per

pp *3*

p

8

c

te d'un cor mo - ren - te l'e - stre mo addio le

allarg.

col canto

c

suo - ni... Dil - le che a me per - do - ni,

(con passione)

p

in tempo

pp delicato

c

dil - le..... che a me per - do - ni, e Id - dio..... m'assol - ve -

poco stent.

stent. col canto

affrett.

C

- rà,..... m'assol_ve - rà... Dille che a me per - do - ni e Id -

C

- dio m'as_sol - ve - rà, Di - -

pp *in tempo*

C

- o ah! m'assolve_rà... ah!..... Dio m'assolve_rà,m'assol_ve -

C

- rà,..... Vi -

Moderato ALB. (piangendo)

pp *rall.* *pp* *pp*

COR. (inginocchiandosi)

A

- vrò... Mi bene - di - ci, o pa - dre!

cres.

string.

(imponendogli le mani) **Andantino**

ALB.

a piacere

Il pianto mi - o ti sia la va - cro all'a - ni -

p

Andantino

A

- ma... e in ciel tiaccol - ga il Di - o e in

A

ciel tiaccol - ga il Di - o che scris - se in cor de -

A

-gl'uo - mi_ni il san - to amor di pa - tri_a, l'a -

A

- mor di li - ber - tà! l'a - mor..... di li - ber -

Andante poco mosso

CORRADO (alzandosi)

A

- tà! FRANCO-GIUDICI (dalla porta di mezzo) Ec_co_mi a

Andante poco mosso

Cor - ra - do Wal - len - rod...

ff

C

voi! Che vo - le - te da me? Spettri, par - la - te!

Tra - di - tor, il tuo san - gue vo - glia - mo, dei ca - du - ti gli

spet - tri noi sia - mo. Chie - di al ciel di tue col - pe per - do - no...

pie - ga il ca - po, t'ap - pre - sta a mo - rir.....

Allegro

COR. (con alterezza) *a piacere* (strappando le insegne dal petto e gettandole a terra)

So - la u - na col - pa è in me: que - ste ne - fan - de in - se - gne ch'io por -

a piacere **ff** *marcatissime*

C
 -tai sul pet-to mio... Ee-co-le... a voi le
f *col canto*
 (sguainando la spada)

C
 rendo. (sguainando le spade) In_dietro!
 FR.-G.
 A mor - te! a mor - te!
in tempo
ff *con fuoco*

Ten. 1.^a *Voci interne*
 O I Li-tu - a - ni!.. Al-
 H I Li-tu - a - ni!.. All'ar-mi!..
 O I Li-tu - a - ni!.. All'ar - mi!..
 C
 FR.-G. (arretrando atterriti)

All.^o Vivo
Trombe sul palco
 E saria ver?..
ff

- l'ar - mi!.. All'ar - mi!..

All'ar - mi!..

All'ar - mi!.. (avventandosi a Corrado)

Tut - ti su lui piom -

(slanciandosi fra Vitoldo e Corrado)

ARNOLDO

Ten. (entrando con Arnaldo) Mor - te ai Ger -

LITUANI Vit - to - - ria! vit - to - - ria!

FR.G. Vit - to - - ria! vit - to - - ria!

- biam...

A

b₀ *b₂*

ma - - - ni!

(investendo i Franco-Giudici)

f

Mor - - te!

f

Mor - - te!

ALD.

a piacere

Ah! basti il sangue... Ei vi - ve!..

COR.

(lanciandosi nelle braccia di Aldona)

Al - do - na!..

mor - - te!

mor - - te!

ff

f e cres.

COR.

(abbracciando ora l'uno, ora l'altro)

Piano accompaniment with dynamics: *ff*, *pp*, *allarg. a poco a poco*

Piano accompaniment with dynamics: *pp*, **Maestoso**

ALD.

Moderato

COR.

Che hai tu?
(preso da un tremito convulso)

ARN.

Cie_lo!

Fra_

Wal_ter! Glo_ria al nostro salva - tor!

Second system of the piano accompaniment, continuing the harmonic support for the vocal parts.

Wal_ter! Glo_ria al nostro salva - tor!

Moderato

ALB. tel!..

Ei muor!

Ei tre - ma...

pp

Fifth system of the piano accompaniment, continuing the *pp* texture with a melodic line in the right hand.

Ei sof_fre...

376 (Aldona e Arnaldo sorreggono Corrado, traendolo verso la finestra
dove entrano i primi raggi del giorno)

pp *8*
PPP sempre
pp

COR. **Andante**

Co-me potrei mo-ri-r,..... o-ra che al guardo mio ful-ge del ciel na -
8
And.^{te} *PPP col canto*
pp

The vocal line begins with the lyrics "Co-me potrei mo-ri-r,..... o-ra che al guardo mio ful-ge del ciel na -". The piano accompaniment is marked *And.^{te}* and *PPP col canto*. The right hand has a complex texture with many notes, while the left hand is mostly rests.

- ti - o la san - ta lu -
8

The vocal line continues with the lyrics "- ti - o la san - ta lu -". The piano accompaniment continues with a dense texture of notes in the right hand.

- ce?..
16 *16*

The vocal line ends with the lyrics "- ce?..". The piano accompaniment continues with a dense texture of notes in the right hand.

c

Di quest' al - ba per lunghi an - ni in - vo - ca - ta vie - ni

pp

c

me - co a gio - ir..... Aldo - na a - ma - ta...

p

c

Due lu - stri... di ter - ro - re... d'an - go - scie or -

Sentito il canto nel basso

c

- ren - de non m'han - no uc - ci - so... Il mio bel pa - ra -

16 16 16 16

ff allarg.

C

- di - so Iddi - o . mi ren - de... ed or... dovrò mo - rir!..... do -

pp col canto

C

(mancando) (Corrado muore) ALDONA *pp* *ff*

- vrò mo - rir!..... Walter!.. Walter! mio Wal -

ppp

A

(piangendo)

Ten. *p* ALBANO

- ter! Ed io credea pre - ce - der - ti!!!

Spen - to! U -

SOLDATI LITUANI

Spen - to!

FRANCO-GIUDICI

p *in tempo (Arpe)*

A

- di - - te quel con - cen - - - -

FR.-G.

A

- to!..

Le Wil - - - -

Le Wil - - - -

FR.-G.

A

Vi pro - stra - - - -

- li!

FR-G.

- li!

A

- te...

A

Pa - - ce all' e-roe pre - ga - - - -

(nel fondo della scena compariscono le Willi)

Andante portando corone di fiori e di lauri)

A

- te!

CORO DELLE WILLI

Del - le im - morta - li ver - gi - ni

Andante

vie - ni al - l'amples - so, o mar - ti - re,

vie - ni al - l'amples - so, o mar - ti - re, o

ALD.

ARN.

ALB.

VIT.

WILLI

Chi un

mar - ti - re su - bli - me;

Ten.

SOLDATI LITUANI

Chi un

FRANCO-GIUDICI

Chi un

Chi un

ALD.

- ter!.. ed io..... cre-dea pre -

ARN.

Chi un po - po - lo ha re -

ALB.

Chi un po - - po - lo ha re -

VIT. *p*

po - - po - lo ha re - den - - to e -

WILLI

vie - ni al - la lu - ce, al ga - u - dio!

po - - po - lo ha re - den - - to e -

po - - po - lo ha re - den - - to e -

F. G. *p*

po - - po - lo ha re - den - - to e -

ALD.

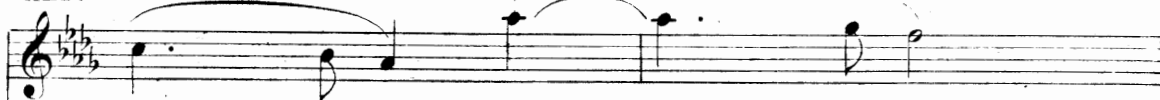

- ce - der - ti!.. Wal - - - ter!

ARN.

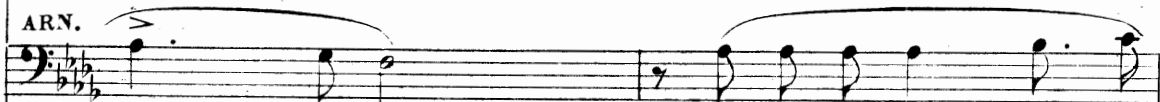

- den - - to e - ter - na fa - ma a -

ALB.

- den - - to e - ter - na fa - - ma a - vrà.

VIT.

- ter - - na fa - - ma a - vrà, a - vrà, e -

WILLI

vie - ni al - la lu - ce, al ga - u - dio!..

- ter - - na fa - - ma a - vrà, a - vrà, e -

- ter - - na fa - - ma a - vrà, a - vrà, e -

F. G.

- ter - - na fa - - ma a - vrà, a - vrà, e -

ALD. *cres. a poco a poco*

Ed io credea..... cre - de_a pre - ce - der_ti, cre -

ARN.

- vrà. Chiun po-po-lo ha re-den - to e - ter - na fama a -

ALB.

Chiun po-po-lo ha re-den - to e - ter - na fama a -

VIT.

- ter - na fa - ma a - vrà,..... e - ter - na fama a -

WILLI

Amor di patria ogni fallir..... o - gni fal - lir re -

- ter - na fa - ma a - vrà..... e - ter - na fama a -

- ter - na fa - ma a - vrà e - ter - na fama a -

F. G.

- ter - na fa - ma a - vrà..... e - ter - na fama a -

pp *cres. a poco a poco* *ff* Più Mosso

ALD.

- dea..... credea pre-ce - - der-ti,cre-dea!..... mio Wal

ARN.

- vrà..... e_ter_na fa - ma,e_ter_na fa - - ma a -

ALB.

- vrà..... e_ter_na fa - ma,eter - na fa - - ma a -

VIT.

- vrà..... e_ter_na fa - ma,e_ter_na fa - - ma a -

WILLI

- di - - me,..... o_gni fal_lir re - di -

- vrà,..... e_ter_na fa - ma,e_ter_na fa - ma a - vrà, a -

- vrà,..... e_ter_na fa - ma,e_ter_na fa - ma a - vrà, a -

F.G.

- vrà,..... e_ter_na fa - ma,e_ter_na fa - ma a - vrà. a -

ALD. *ff*

- ter!.....

ARN. *ff*

- vrà.....

ALB. *ff*

- vrà.....

VIT. *ff*

- vrà.....

WIL. *ff*

- me.....

ff

- vrà.....

ff

- vrà.....

F.G. *ff*

- vrà.....

assai largamente con molt'anima

ff

(cala il sipario)

p *fff*

A R I A

ALDONA

(espressamente scritta per la Signora Maddalena Mariani-Mast)(dopo la pag.^a 318)

ALDONA

And.^{te} poco mosso

I - viil sospi - ro e stre - mo e - sali il

cor dall'e - tà con - sun - to... e dal sof - fri - re... e dall'at -

- ten - der e dall'at - ten - der va - - - no.

rall. *a piac.*

col canto *m.d.*

And.^{te} sostenuto

pp *poco affrett.*

dolciss.
p
 A O dol - - ci so - - gni dell'in - fan - zia

rall.
p

A mi - a... ca - re pro - mes - se d'un fe - li - ce a -

A - mor..... lar - ve ri - den - - ti che il dolor fi -

rall.
col canto

A - nia... fug - gi - te, fug - gi - te, o lar - ve,.... dal

affrett.
3 molto allarg.
3
3
string.
molto allarg.

poco affrett.

A

co - re, fug - gi - te, o lar - ve, fug - gi - te dal

col canto

in tempo

A

cor. Già l'al - ma stan - ca spiegai lo a Di - o, le

p

Mosso animando il tempo con passione

A

ve - ne agghiaccia della morte il gel... A Walter non da...

ff

Mosso animando il tempo

incalzando

A

rò l'estremo addio,..... ah no, l'estre - mo ad - dio,..... l'estremo ad...

incalz.

A *pp piangendo*

- di - o, a Wal - ter, a Wal - ter non da - rò, a

dim. pp

A *rall. molto*

Wal - ter non da - rò, *lunga* no...

rall. molto p p

A *allarg. molto*

Nol ve - drò più che in ciel, ah!.....

pp col canto

A *pp lunga*

..... no, nol ve - drò più, nol vedrò più che in

pp col canto

Allegro

A

ciel! Sinistro uno squillo, un e-co fe-

Allegro

p (squilli lontani)

All.^o come prima

A

-rale il vento ge-lato mi re-ca sul - l'a-le...

All.^o come prima

pp

A

Nel-l'om-bra un mi-ste-ro si

pp

pp

A

com-pie d'or-ror!.....

(squilli lontani)

p

p

A

C O R O

Sop. *p* (Voci interne lontanissime)

Ten. *p*

Ah!.....

Ah!.....

(a sinistra) (a destra) (a sinistra)

pp

p

A

Moderato

Nel bujo de-ser-to chi

Pie-tà!.....

Pie-tà!.....

Moderato

pp sotto voce

A

pp *lento*

geme?.. Nel bu-jo de-ser-to chi ge-me?.. chi

pp sotto voce

Lento

pp

m.d.

pp

Agitato

A *muor?.. Pietade, o ciel, di chi mancar si sen - te... fraghiacchie.*

Agitato
mf

A *- ter - nie ai ta in te sol ha!..... pietade, o ciel,..... pietade, o*

ff

A *ciel,..... di chi man - car si..... sen - te, e ai ta in*

ff *p*

A *te e ai - ta in te, in te sol ha, sol..... ha.....*

Presto *8*

incalz. *ff*

Meno p **I: tempo**

8 *Meno rall. molto* **I: tempo**

Pie - ta - de, o ciel, t'in - voca u - na mo -

pp rall.

- ren - te, pie - tà, o ciel; tut - ti sof - friam, pie - tà t'in -

pp *col canto* *ppp*

Mosso *animando*

- vo - ca u - na mo - ren - te, t'in - vo - ca u - na mo - ren - te, pie -

Mosso *animando*

pp

ten. *pp in tempo*

- tà, o ciel, pie - tà t'in - vo - ca, a -

ff *col canto* *pp* *in tempo*

A

rall. *in tempo*

- i - ta in te, in te sol ha, in te sol ha, *in tempo*

p *col canto* *pp*

A

Cadenza

a - i - ta in te, a - i - ta in te sol ha,

A

presto

a - i - ta in te sol ha, ah!..... cielo, in te a - i - ta, in te sol

A

ha!.....

pp *PPP*

(Segue Scena e Duetto
ALDONA e CORRADO)