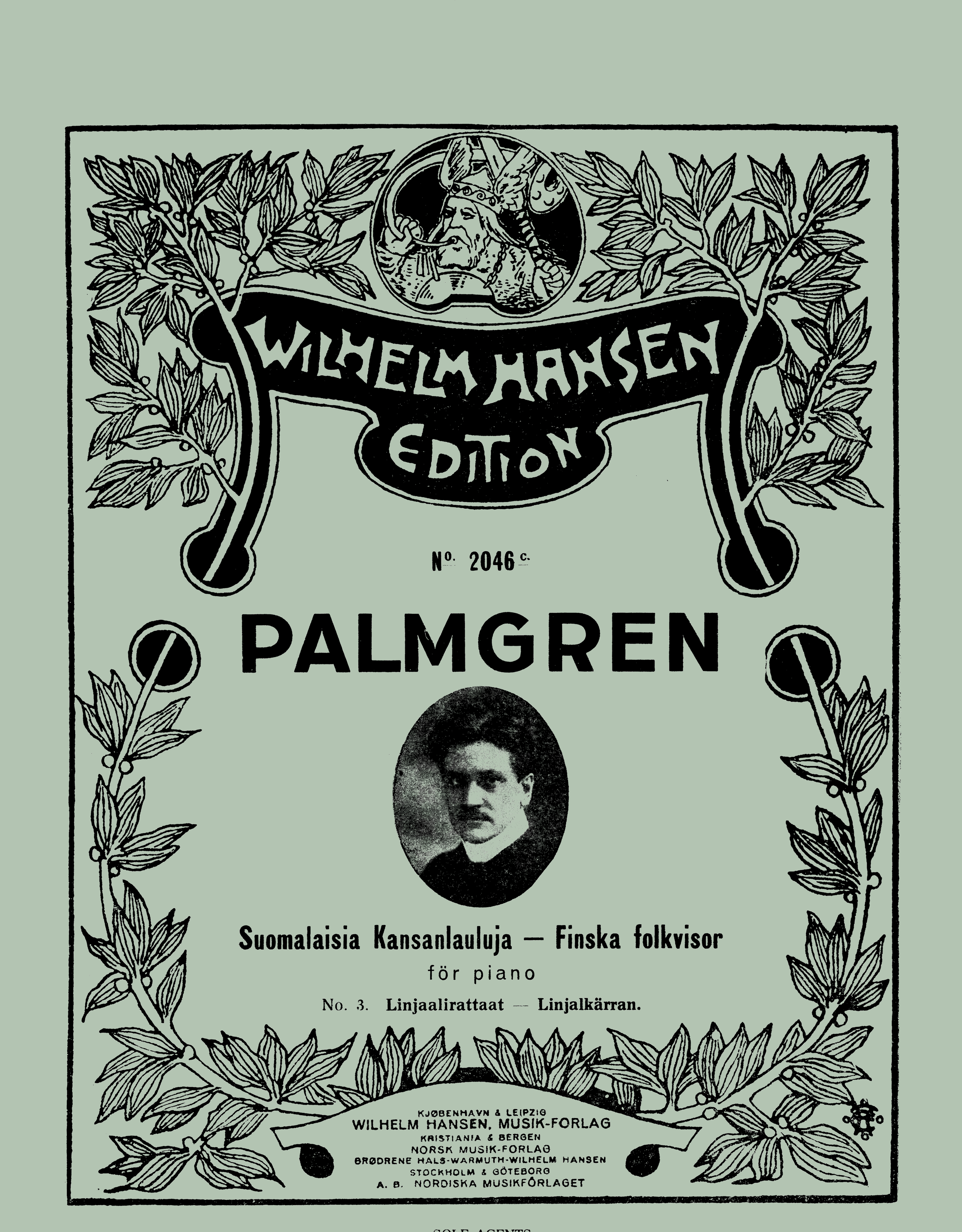

SOLE AGENTS

London. AUGENER, LIMITED

WILHELM HANSEN EDITION

◆

Suomalaisia Kansanlauluja — Finska folkvisor

vapaasti pianolle muovaillut — fritt bearbetade för piano af

Selim Palmgren

No. 1.	Kosioretki.	Friarefärden.
- 2.	Roineen rannalla.	På Roines strand.
- 3.	Linjaalirattaat.	Linjalkärran.
- 4.	Maria.	Maria.
- 5.	Linnan laulaja.	Fångens visa.
- 6.	Epäilevä.	Den tviflande.
- 7.	Lintuselle.	Till en fågel.
- 8.	Iltalaulu.	Aftonsång.

EIGENTHUM DES VERLEGERS FÜR ALLE LÄNDER — PROPRIÉTÉ POUR TOUS PAYS
AUFFÜHRUNGSRECHT VORBEHALTEN — DROITS DE REPRÉSENTATION RÉSERVÉS

KØBENHAVN & LEIPZIG
WILHELM HANSEN, MUSIK-FORLAG

KRISTIANIA & BERGEN
NORSK MUSIK-FORLAG

GÖTEBORG - STOCKHOLM - MALMÖ
A. B. NORDISKA MUSIKFÖRLAGET

SOLE AGENTS
LONDON. AUGENER, LIMITED

Copyright 1921 by Wilhelm Hansen, Copenhagen

Edited and revised by Julia A. Burt. New York

Opførelsesret forbeholdt
Droits d'exécution réservés

Linjaalirattaat – Linjalkärran

Humoreski – Humoresk

Bearb. af SELIM PALMGREN

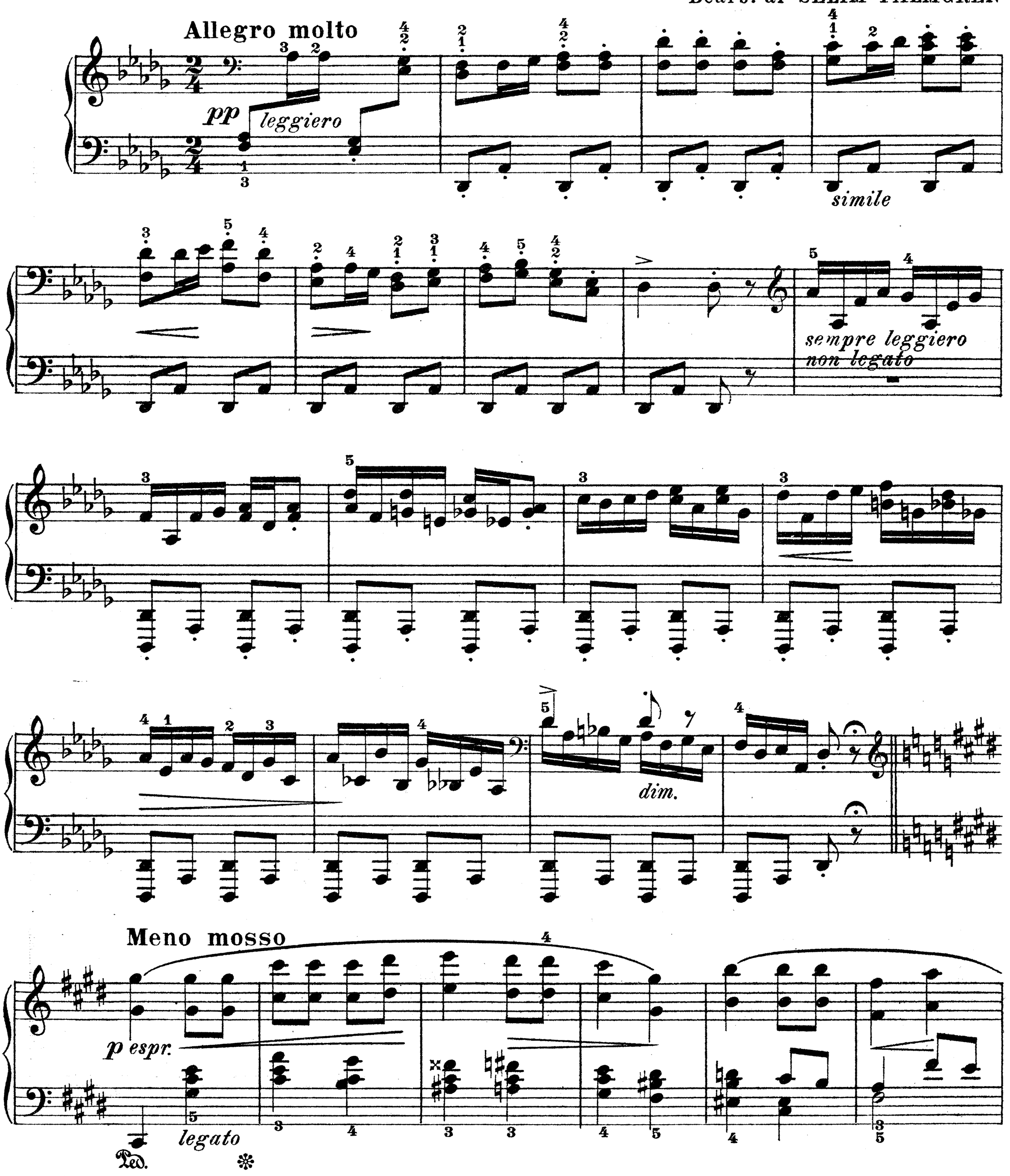

Copyright 1921 by Wilhelm Hansen, Copenhagen

Edited and revised by Julia A. Burt, New York

Ped. ✻

poco rit.

Tempo I

pp

simile

sempre leggiero

dim.

pp

Ped. ✻

Wilhelm Hansens Nodestik og Tryk, Kjøbenhavn.

à son ami HENRYK MELCER.

BARCAROLLE

IGN. FRIEDMAN, Op. 77. Nr. 1

Andantino.

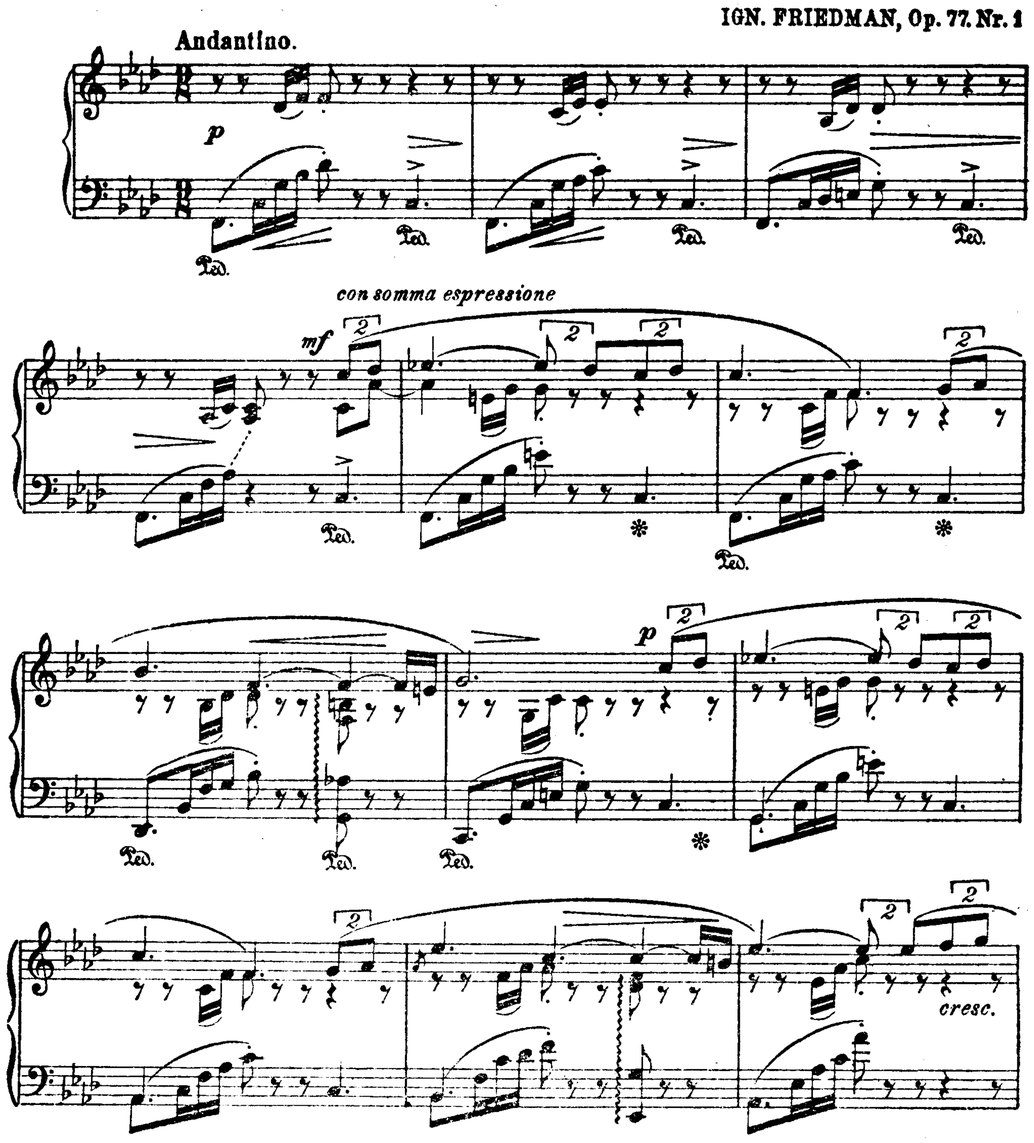

Copyright 1917 by Wilhelm Hansen, Leipzig.

En Valsant.

Ign. Friedman, Op. 59. Nr. 4.

Allegretto.

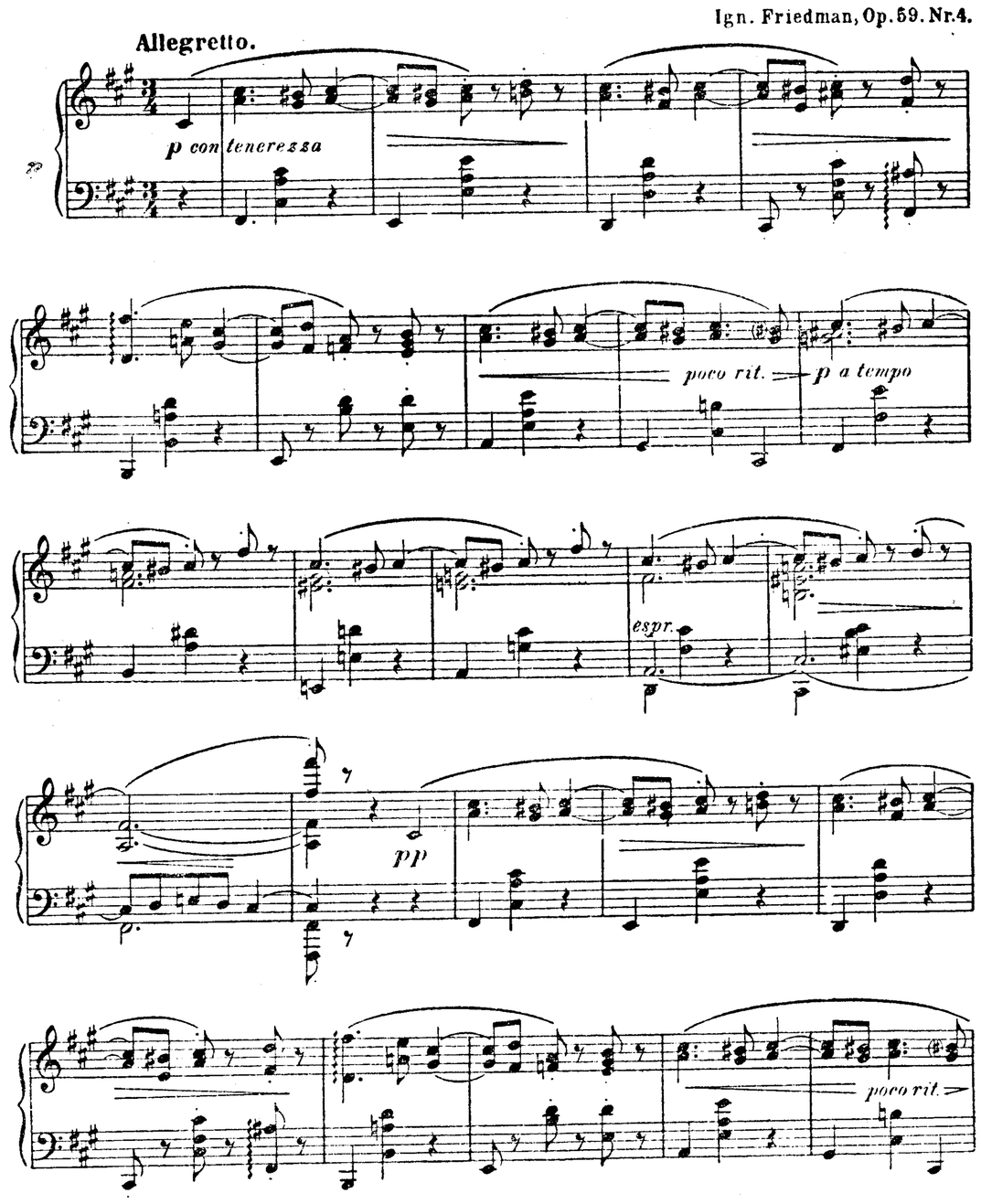

Copyright 1915 by Wilhelm Hansen, Leipzig

15889

VI. Minuetto vecchio

IGN. FRIEDMAN, Op. 76

Allegretto, sempre con grazia

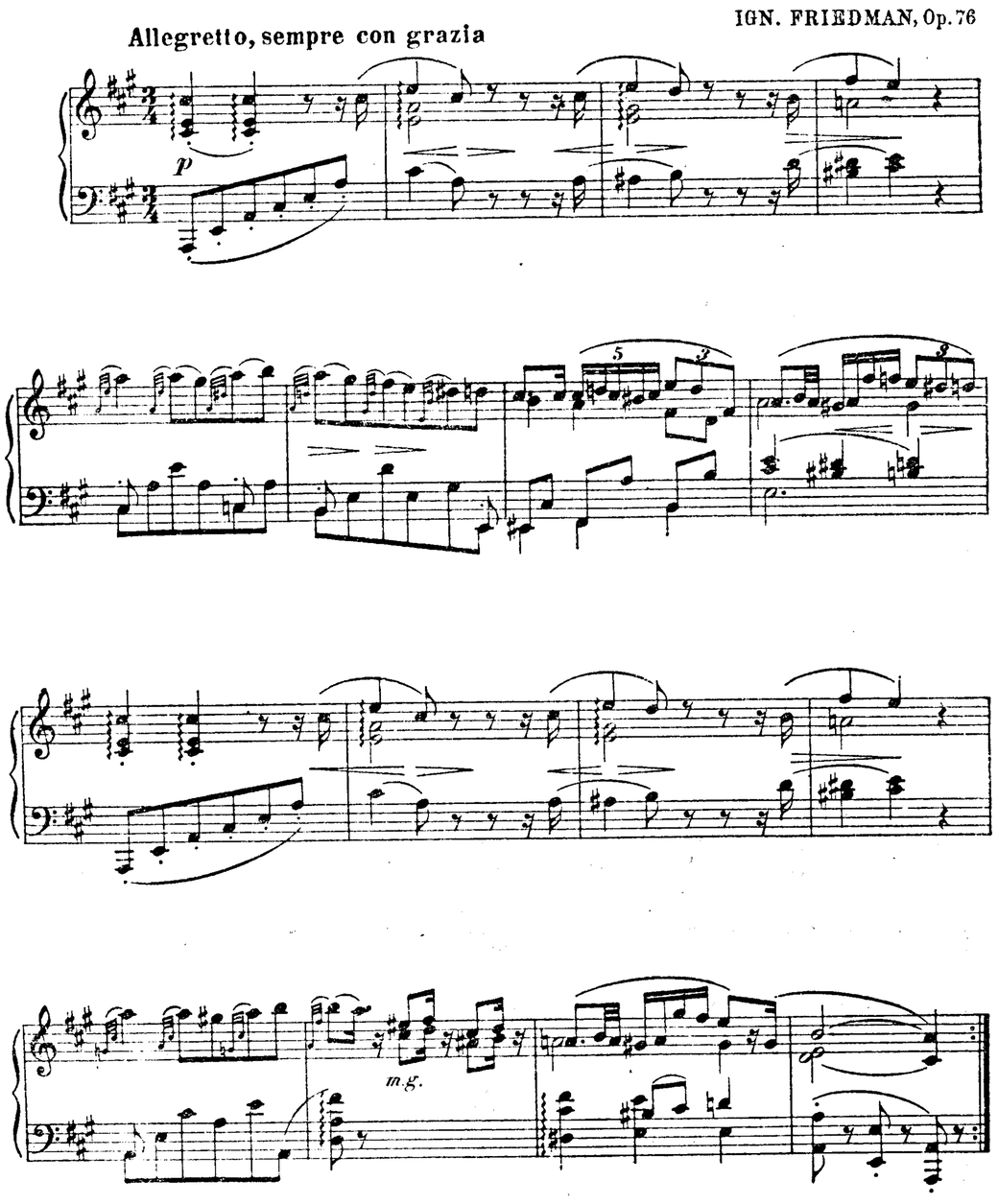

Copyright 1917 by Wilhelm Hansen, Leipzig.

À Monsieur A. ARENSKY

Opfarelsesret forbehoides

POLICHINELLE

S. Rachmaninow, Op 3. Nr. 4

Allegro vivace

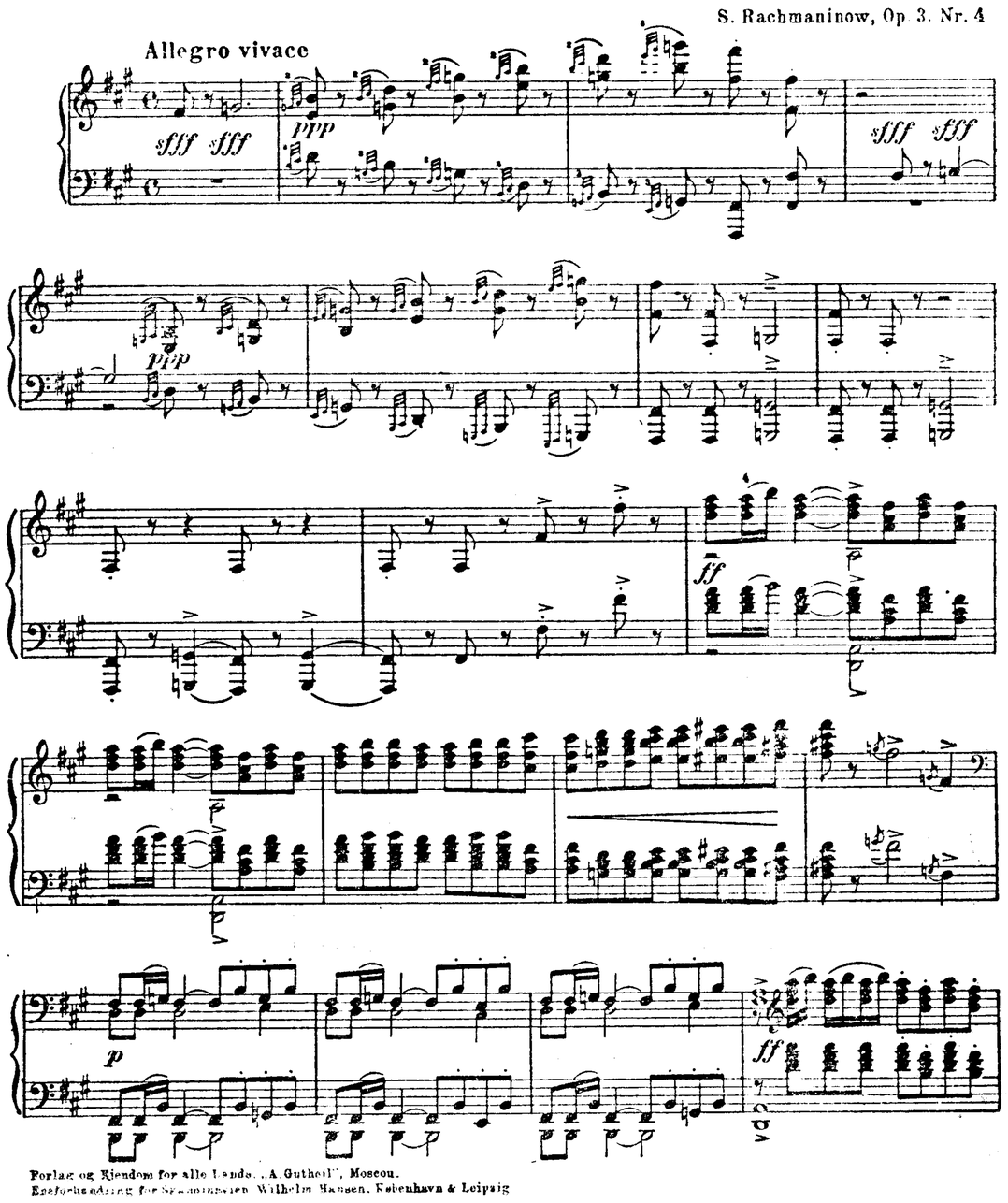

Forlag og Ejendom for alle Lande. „A. Gutheil", Moscou.
Eneforhandling for Skandinavien Wilhelm Hansen, København & Leipzig

Selim Palmgren.

Klaver for 2 Hænder.

Op. 28. **Ungdom.** (Jugend). 6 lyriska pianostycken.
1) Præludium.
2) Skuggornas ö. (Die Schatteninsel).
3) Saga. (Märchen).
4) Mor sjunger. (Die Mutter singt).
5) Svanen. (Der Schwan).
6) Ringdans. (Reigen).

Op. 31. **Finska Rytmer.** (Finnische Rytmen. Rytmes finnois). Skizzer för Piano.
1) Karelsk Dans. (Karelischer Tanz, Danse de la Karélie). 2) Menuett. 3) Det onda samvetet (Das böse Gewissen, La mauvaise conscience). 4) Menuett-Vals. 5) Vestfinsk dans. (Westfinnischer Tanz. Danse finnoise).

Op. 35. **Klavierskizzen.** (Piano Scetches).
1) Tanz-Humoreske I (Humorous dance I).
2) Altfinnisches Wiegenlied (Old finnish cradle-song).
3) Irrlicht (Witt-o-the-wisp).
4) Tanz-Humoreske II (Humorous dance II).

Op. 37 Nr. 2. **Ein Mephistowalzer.**

Op. 39. **Nordischer Sommer.** (The summer of the North). 5 Klavierstücke (5 Pianoforte Pieces).
1) Abendstück (Evening piece).
2) Am Bach (On the brook).
3) Tanzstück (Dancing piece).
4) Kleine Ballade (Little Ballad).
5) Hochzeitsmarsch (Wedding march).

Op. 50. **En pastoral i 3 scener.**
1) Morgon.
2) Elegie.
3) Afton.

Op. 51. **Ljus och skugga.** — (Licht und Schatten. Light and Shade). 6 pianostycken.
1) Fosterlandshymn. — (Vaterländische Hymne. Patriotic hymn).
2) Finsk ballad. — (Finnische Ballade. Finnish ballad).
3) Skymning. — (Dämmrung. Twilight).
4) Serenata.
5) Elegi.
6) Valse caprice.

Op. 54. **3 Pianostycken** (3 Klavierstücke. 3 Pianoforte pieces).
1) Regndroppor (Regentropfen. Raindrops).
2) Valse mignonne.
3) Månsken (Mondschein. Moonlight).

Op. 66. **Deux Impromptus** pour piano.
1) Valse finlandaise. (Vestfinsk vals).
2) Moment musical.

Klaver for 2 Hænder.

Spinnrocken. (Das Spinnrad. The spinning wheel).

2 Klaverer for 4 Hænder.

Op. 33. **Der Fluss.** (Floden). Klaverkoncert Nr. 2. Principalstemme med Ledsagelse af 2det Klaver ved *Ign. Friedman.*

Klaver med Orkester.

Op. 33. **Der Fluss.** (Floden). Klaverkoncert Nr. 2. Partitur og Stemmer.

Violin og Klaver.

Op. 43. **Quatre morceaux.**
1) Capriccio pastorale.
2) Valse capriccio.
3) Canzonetta.
4) Musette.

Berceuse.

Romance.

Svanen (Der Schwan) for Violin eller Violoncel med Piano af *Herman Sandby.*

Sang for én Stemme med Klaver.

Op. 52. **Tre Sånger.**
1) Så sakta ringde klockorna. (Astrid Gullstrand).
2) Sjung, sjung, brusande våg! (Zach. Topelius).
3) En moders farväl. (E. N. Söderberg).

En vårvisa. (Zach. Topelius).

Finsk folkvisa. O moder, arma moder (med obl. Violoncel ad lib.).

Friederike Brions visa. (Gustaf Fröding).

Juni. (E. N. Söderberg).

Nocturne. (Astrid Gullstrand).

Nun die Schatten dunkeln. (E. Geibel).

Näktergalen. (B. Gripenberg).

Sommersehnsucht. (Johannes Noack).

Ungdomstoner. (E. N. Söderberg).