3. Рассказ старика

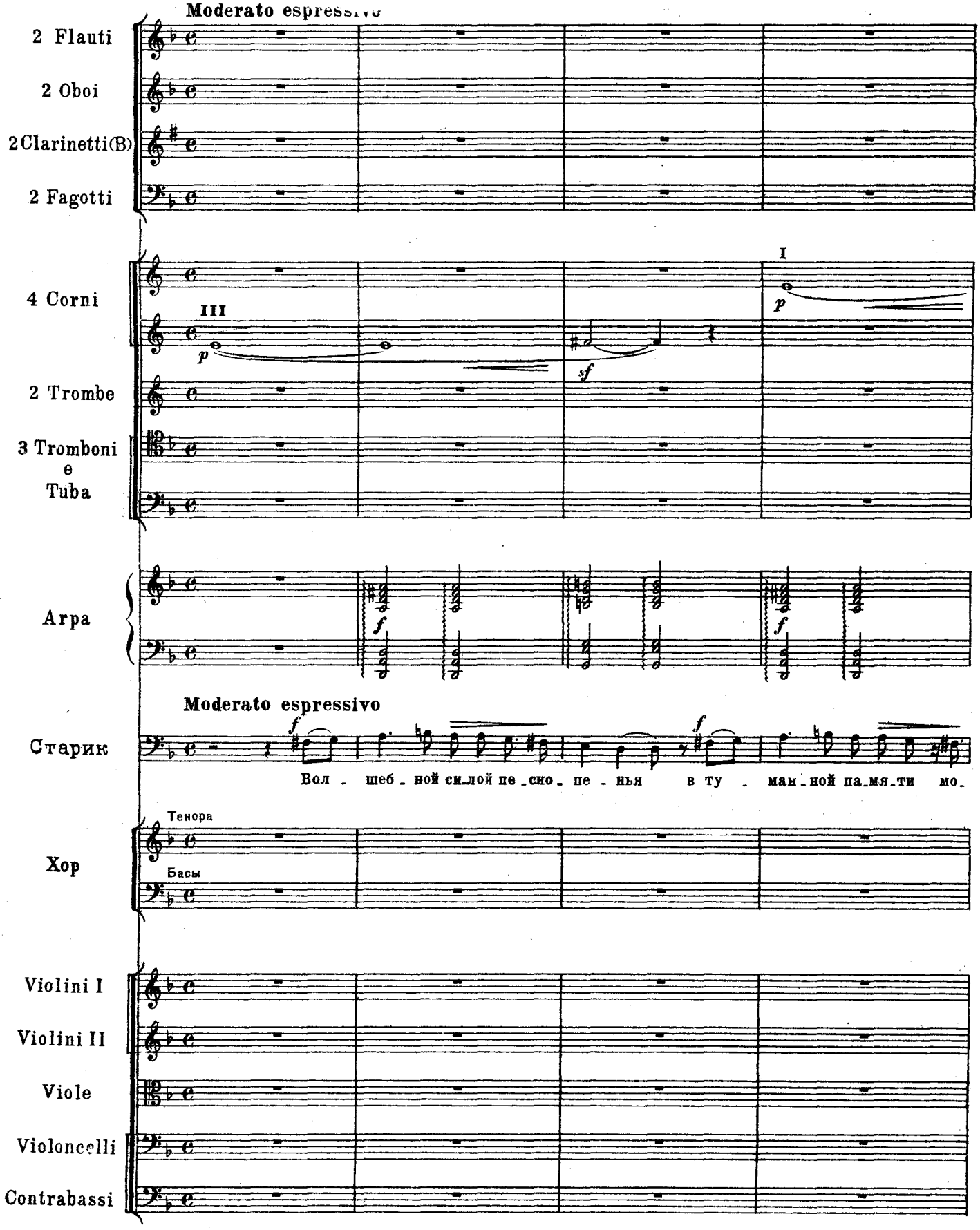

rit. [a tempo]

I solo

mf

pp

I

pp

f

mf

mf

p rit. ten. [a tempo]

-ей вдруг о-жив-ля-ют-ся ви-де-нья то свет-лых, то пе-чаль-ных дней.

arco

ppp

arco

ppp

arco

ppp

arco

pp

arco

pp

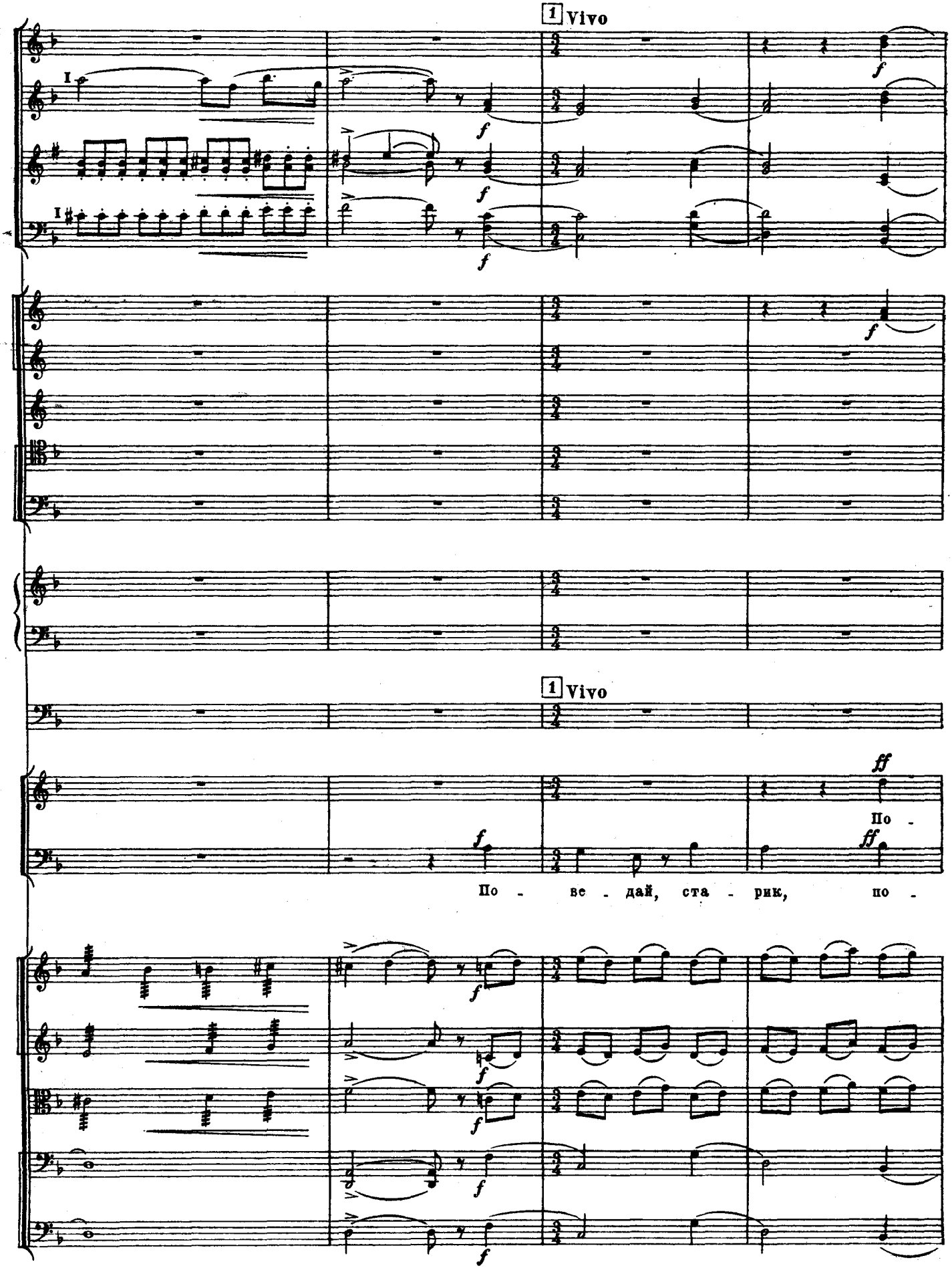
1 Vivo
I
I
f
f
f
f
1 Vivo
ff
ff
По -
По - ве - дай, ста - рик, по -

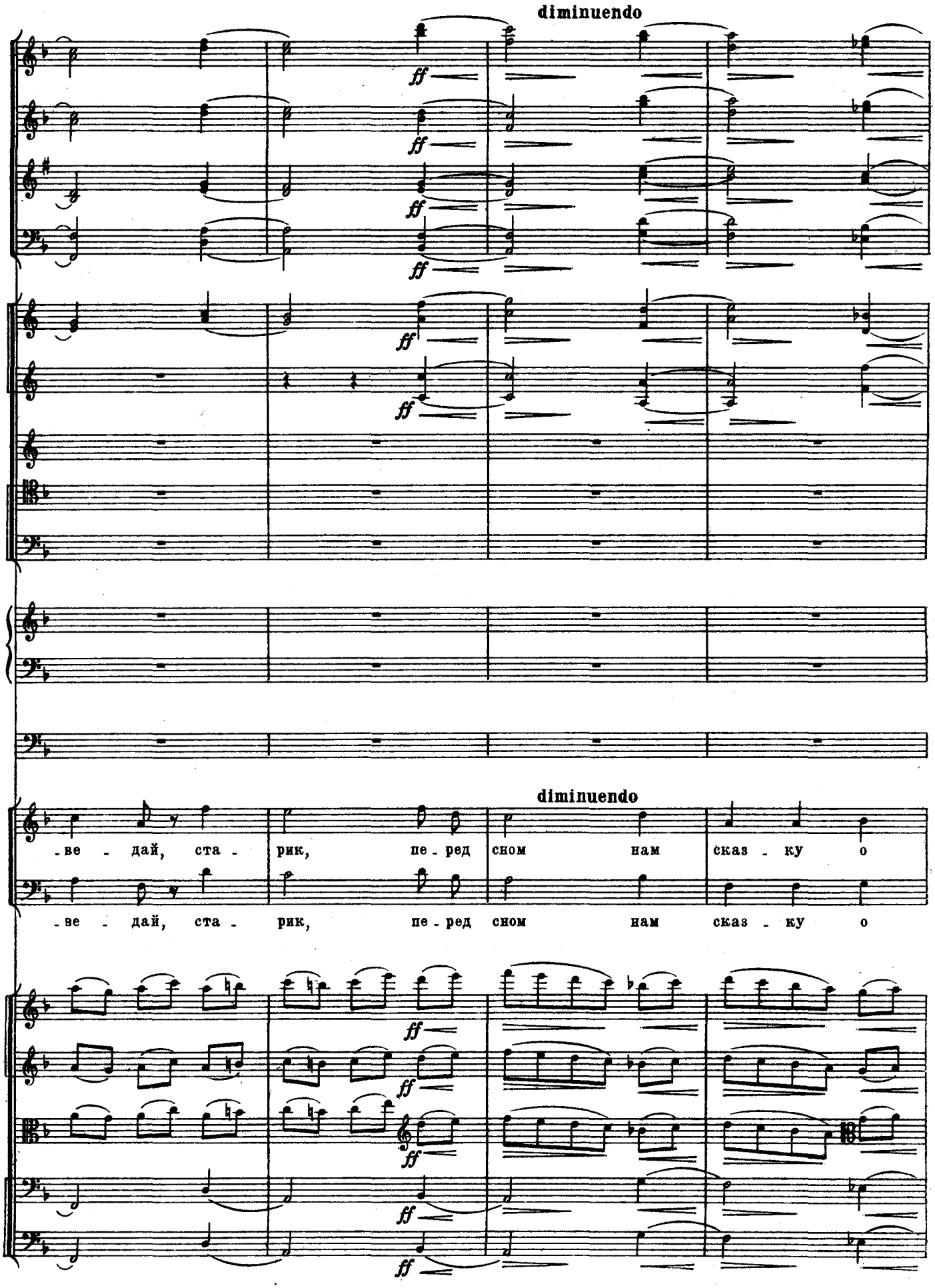
diminuendo
ff
diminuendo
-ве - дай, ста - рик, пе - ред сном нам сказ - ку о
-ве - дай, ста - рик, пе - ред сном нам сказ - ку о

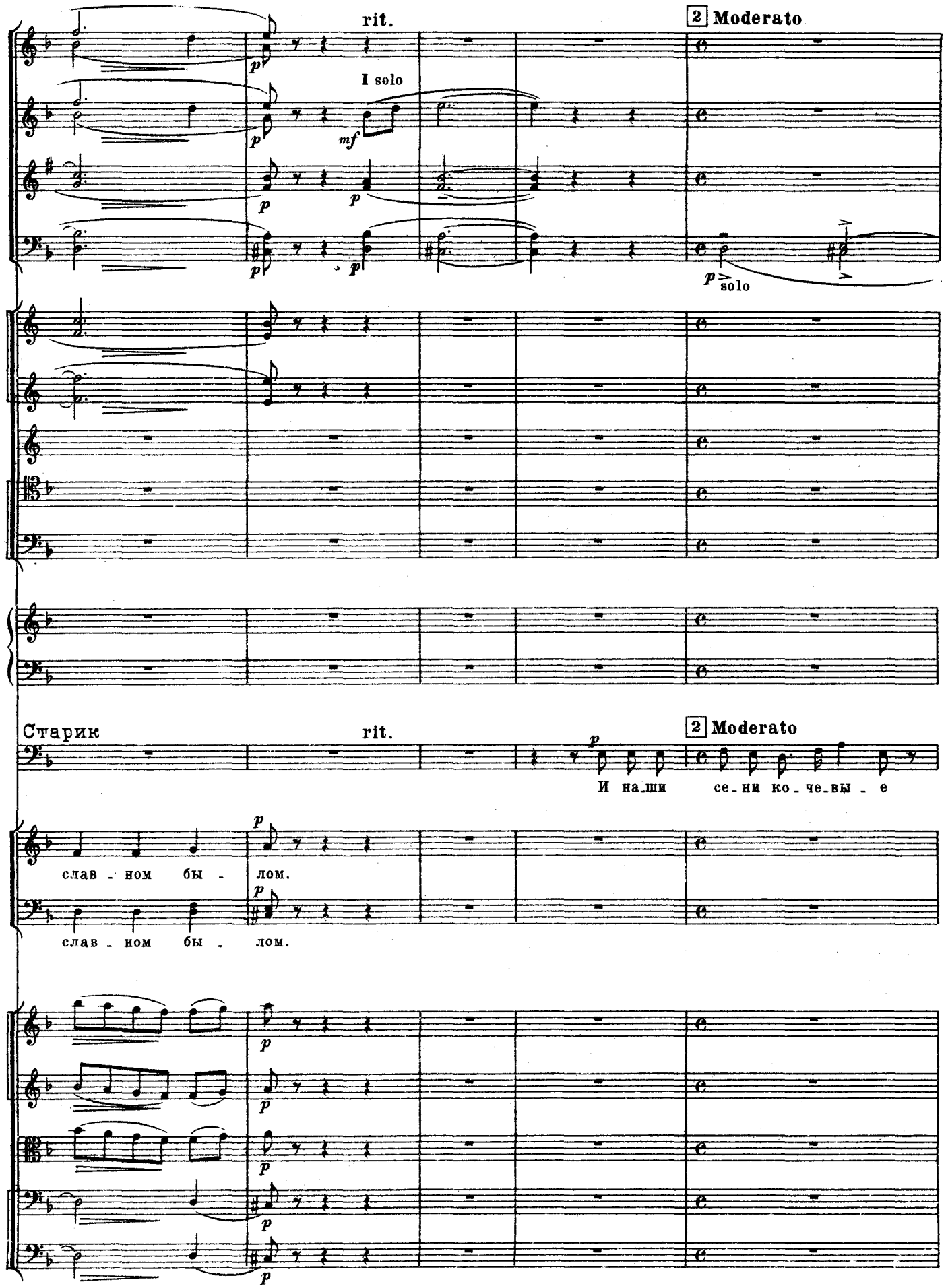
rit.
2 Moderato
I solo
mf
p
p solo
Старик
rit.
2 Moderato
И наши сени кочевые
слав - ном бы - лом.
слав - ном бы - лом.

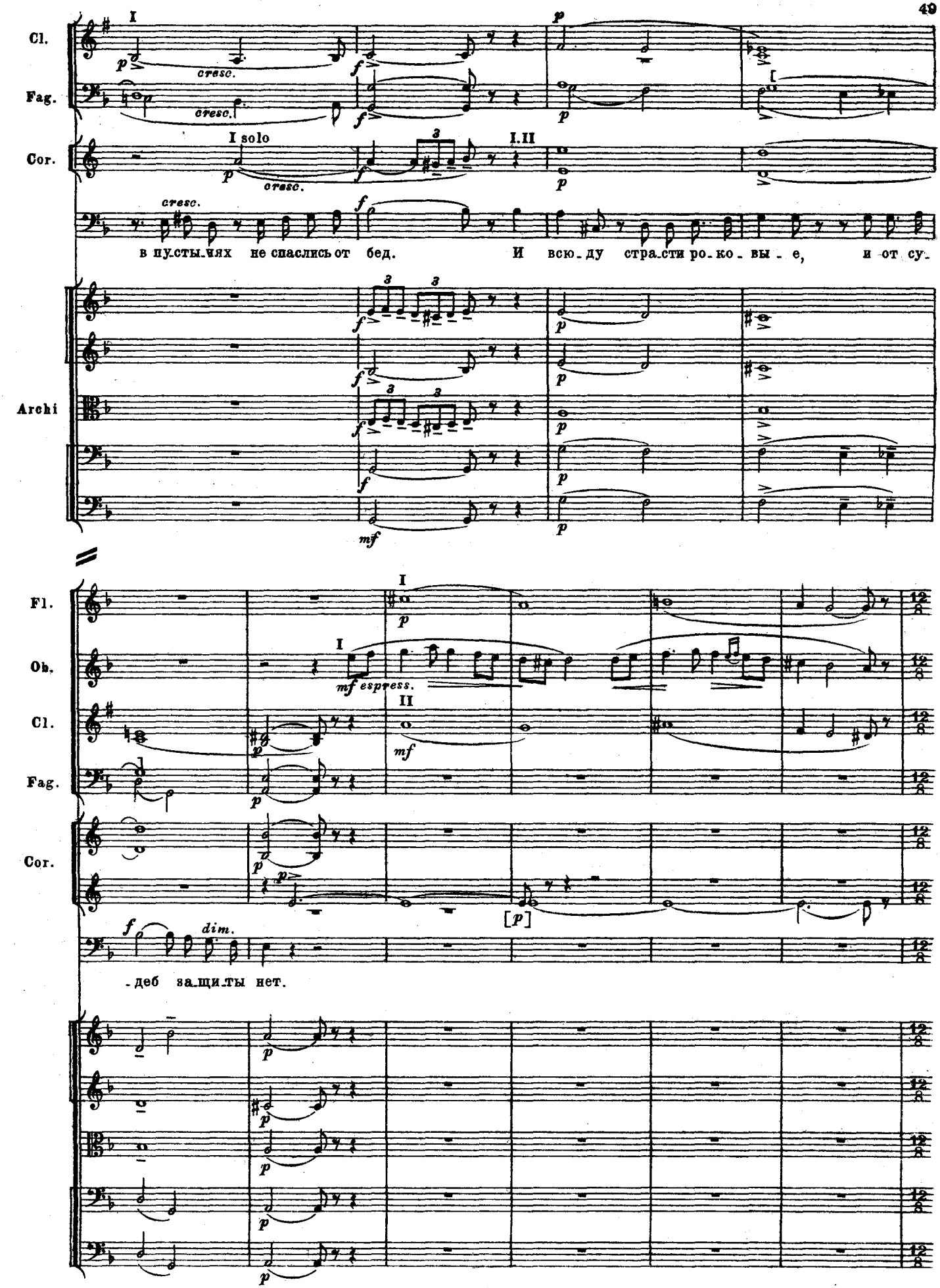
Cl.
Fag.
Cor.
Archi
I
I solo
I.II
cresc.
в пу.сты.нях не спаслись от бед. И всю.ду стра.сти ро.ко.вы.е, и от су.
Fl.
Ob.
Cl.
Fag.
Cor.
mf espress.
dim.
[p]
-деб за.щи.ты нет.

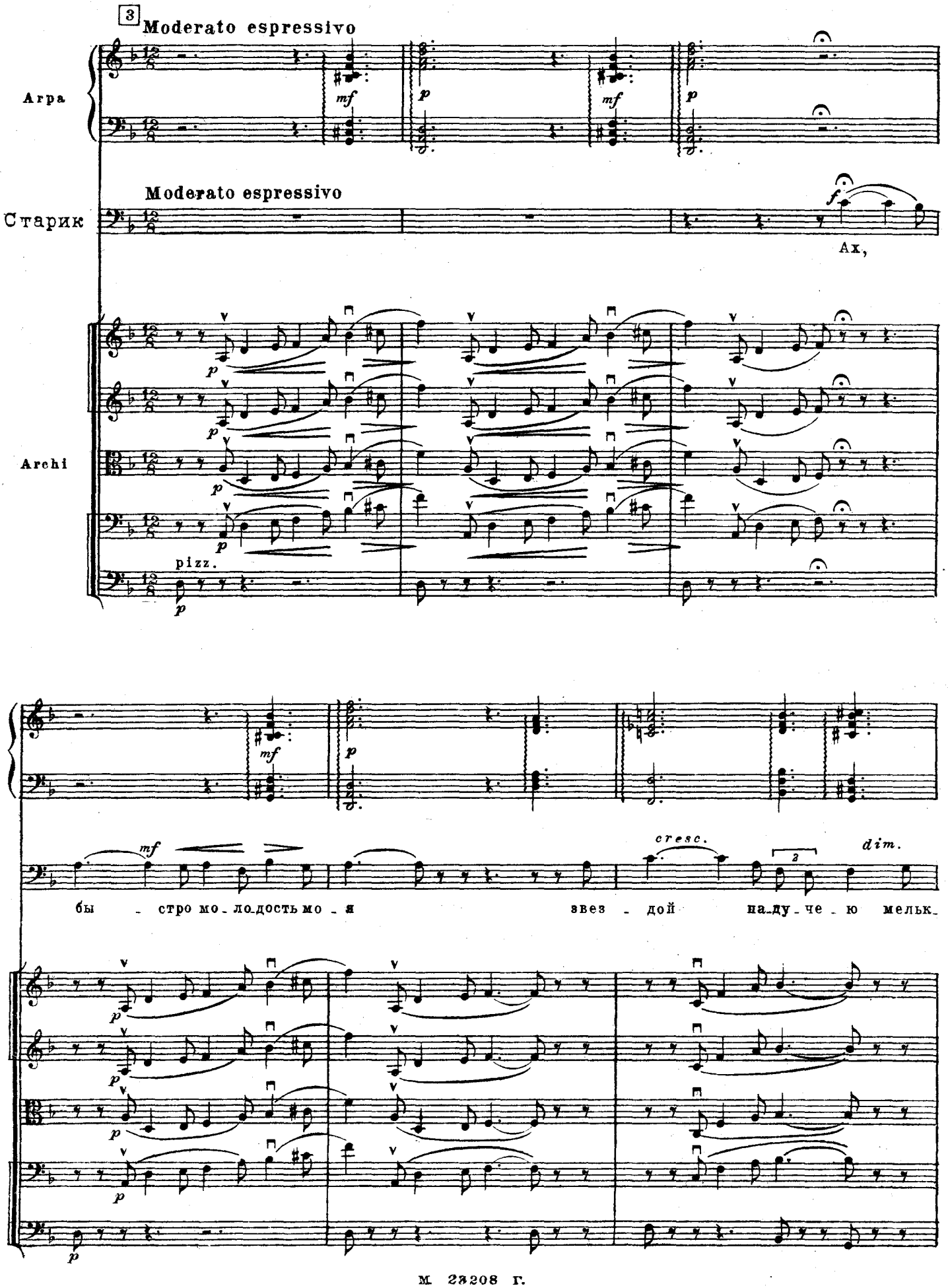
3
Moderato espressivo
Arpa
mf
p
mf
p
Moderato espressivo
Старик
f
Ах,
Archi
p
pizz.
p
mf
cresc.
dim.
бы - стро мо - ло - дость мо - я звез - дой на - ду - че - ю мельк -

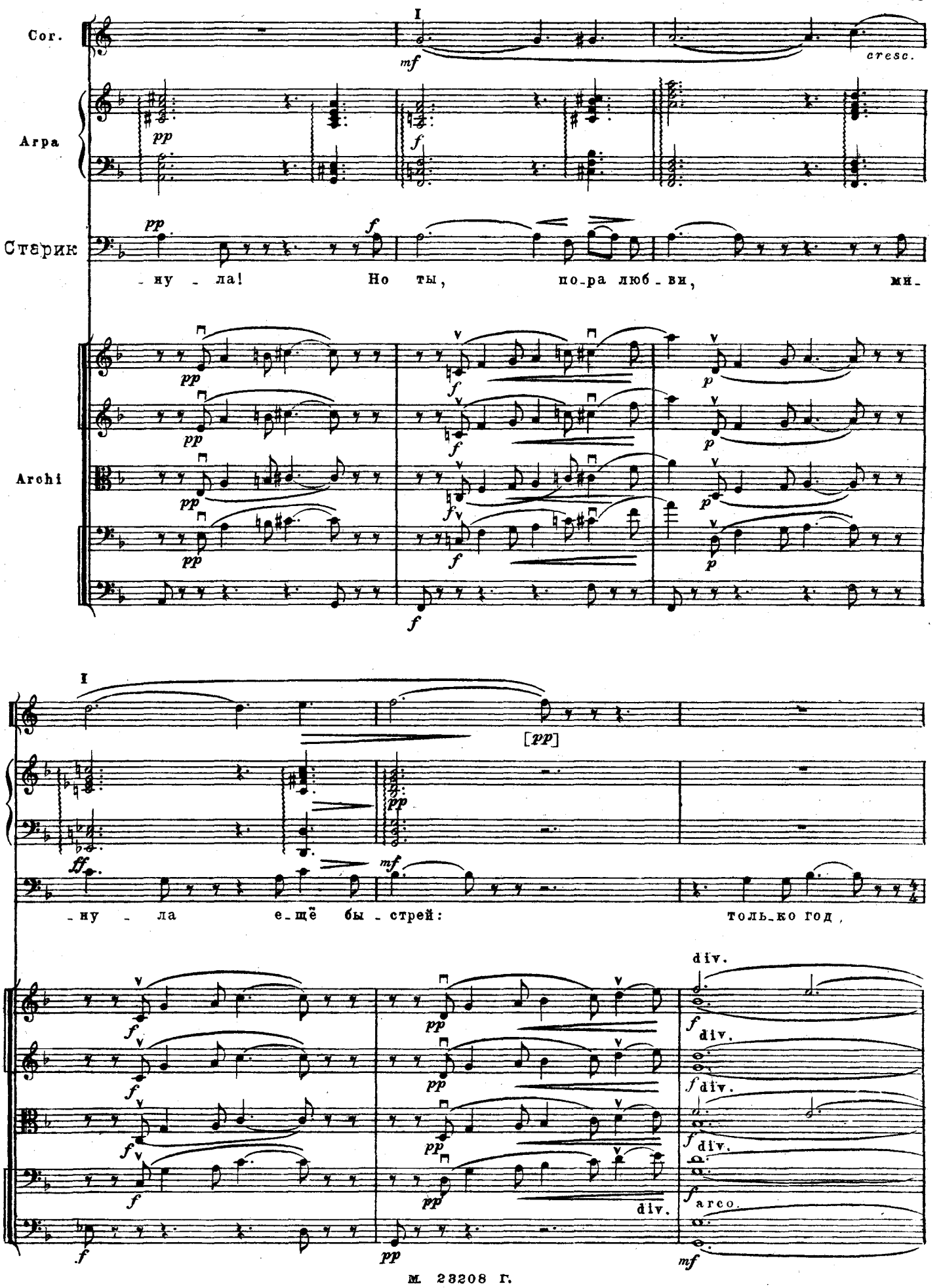
Cor.
I
mf
cresc.
Арра
pp
f
Старик
pp
f
_ну _ ла! Но ты, по_ра люб_ви, ми_
Archi
pp
f
p
I
[pp]
ff
mf
_ну _ ла е_щё бы _стрей: толь_ко год,
div.
arco.

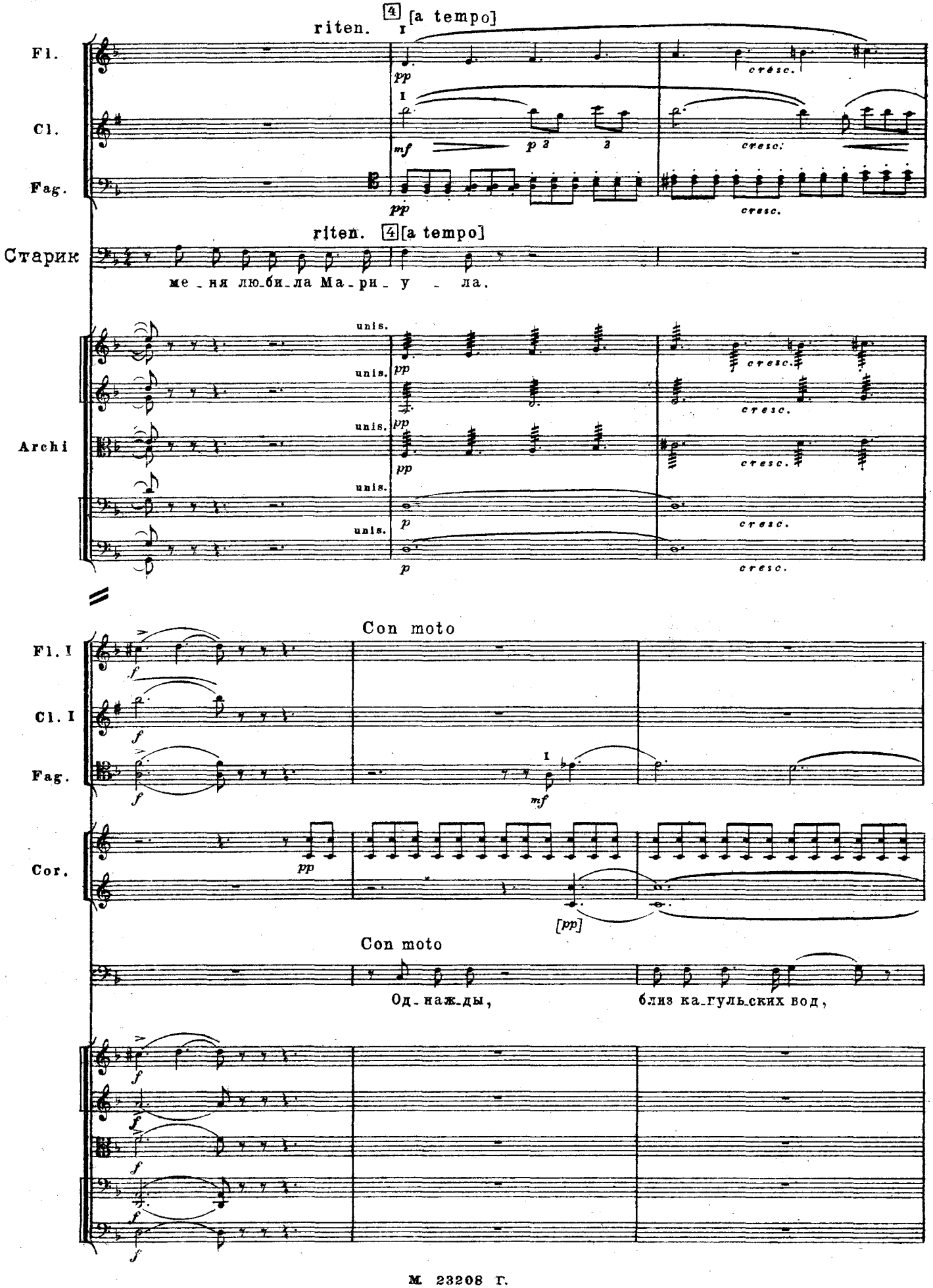
riten.
4 [a tempo]
Fl.
Cl.
Fag.
cresc.
riten.
4 [a tempo]
Старик
ме_ня лю_би_ла Ма_ри_у_ла.
Archi
unis.
Con moto
Fl. I
Cl. I
Fag.
Cor.
Con moto
Од_наж_ды,
близ ка_гуль_ских вод,

Fag.I

Cor.

Tr-be

Tr-ni e Tuba

Старик

мы чуж_дый та_бор по_встре_ча_ли; цы_га_не те, сво_и шат_

Archi

Tr-be

Tr-ni e Tuba

_ры раз_бив близ на_ших, у го_ры, две но_чи вме_сте но_че_

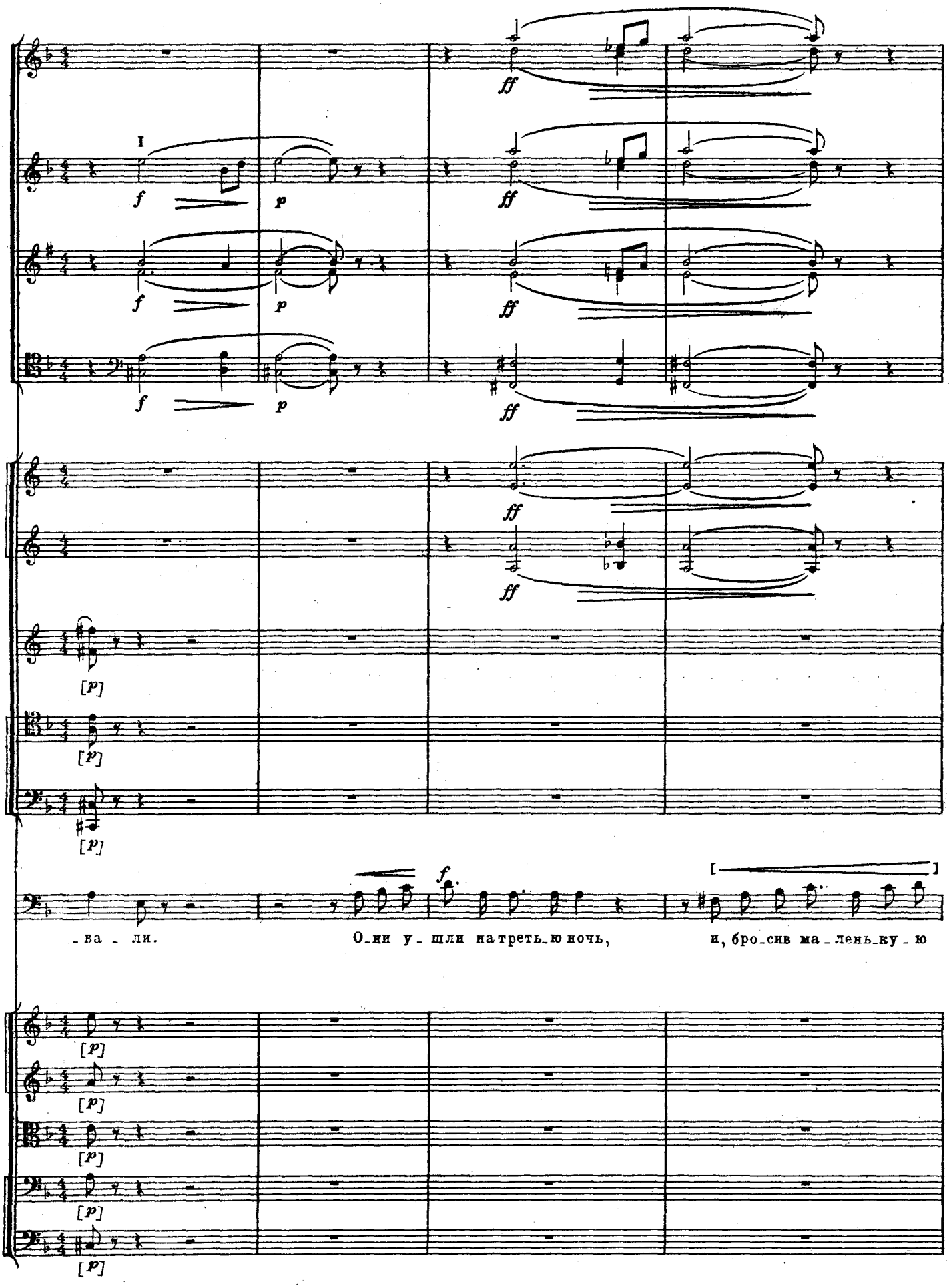
I
ff
f
p
[p]
_ва _ ли.
О_ни у_ шли на треть_ю ночь,
и, бро_сив ма _ лень_ку _ ю

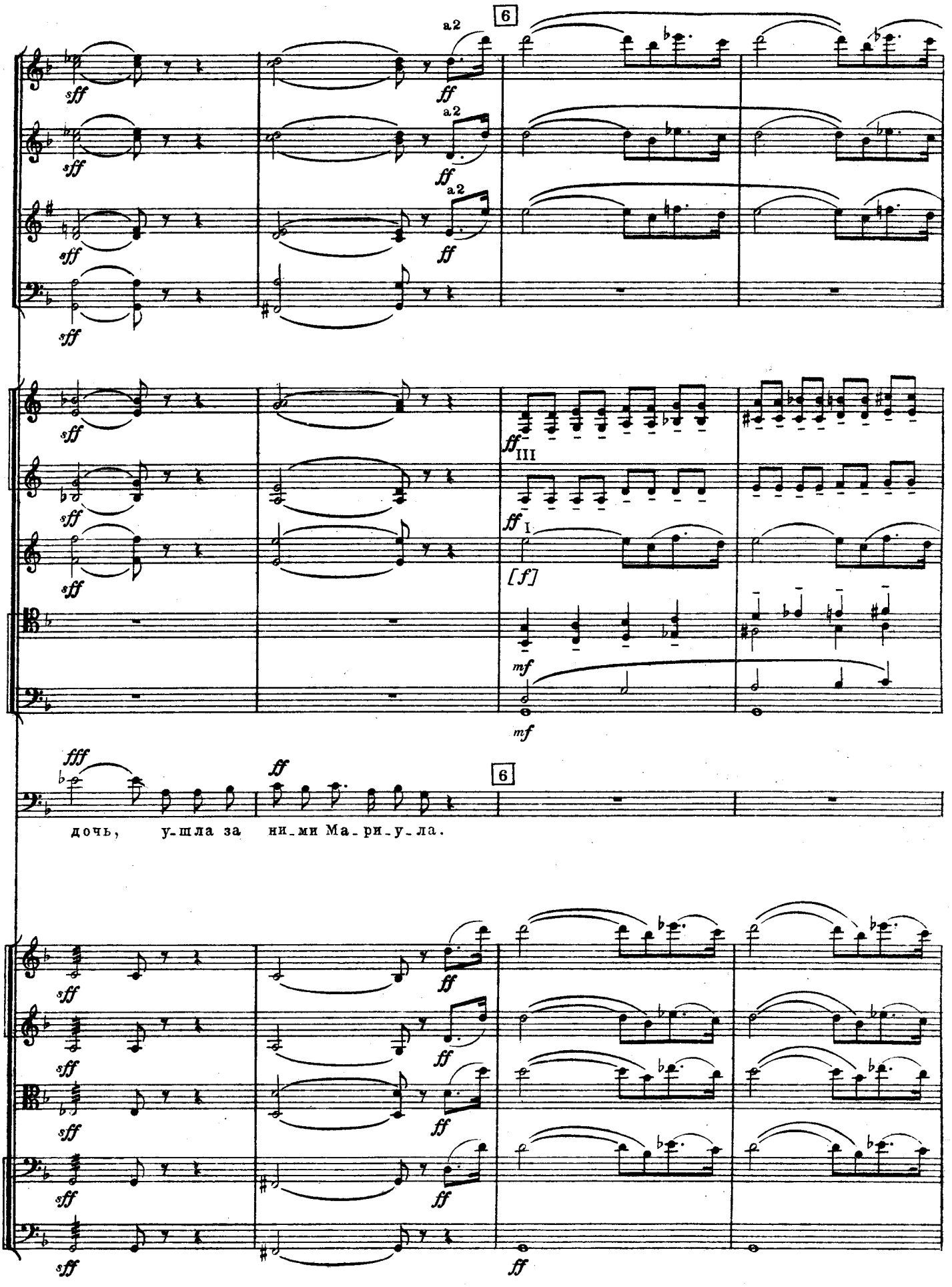
6
a2
sff
ff
III
I
[f]
mf
fff
дочь, у-шла за ни-ми Ма-ри-у-ла.

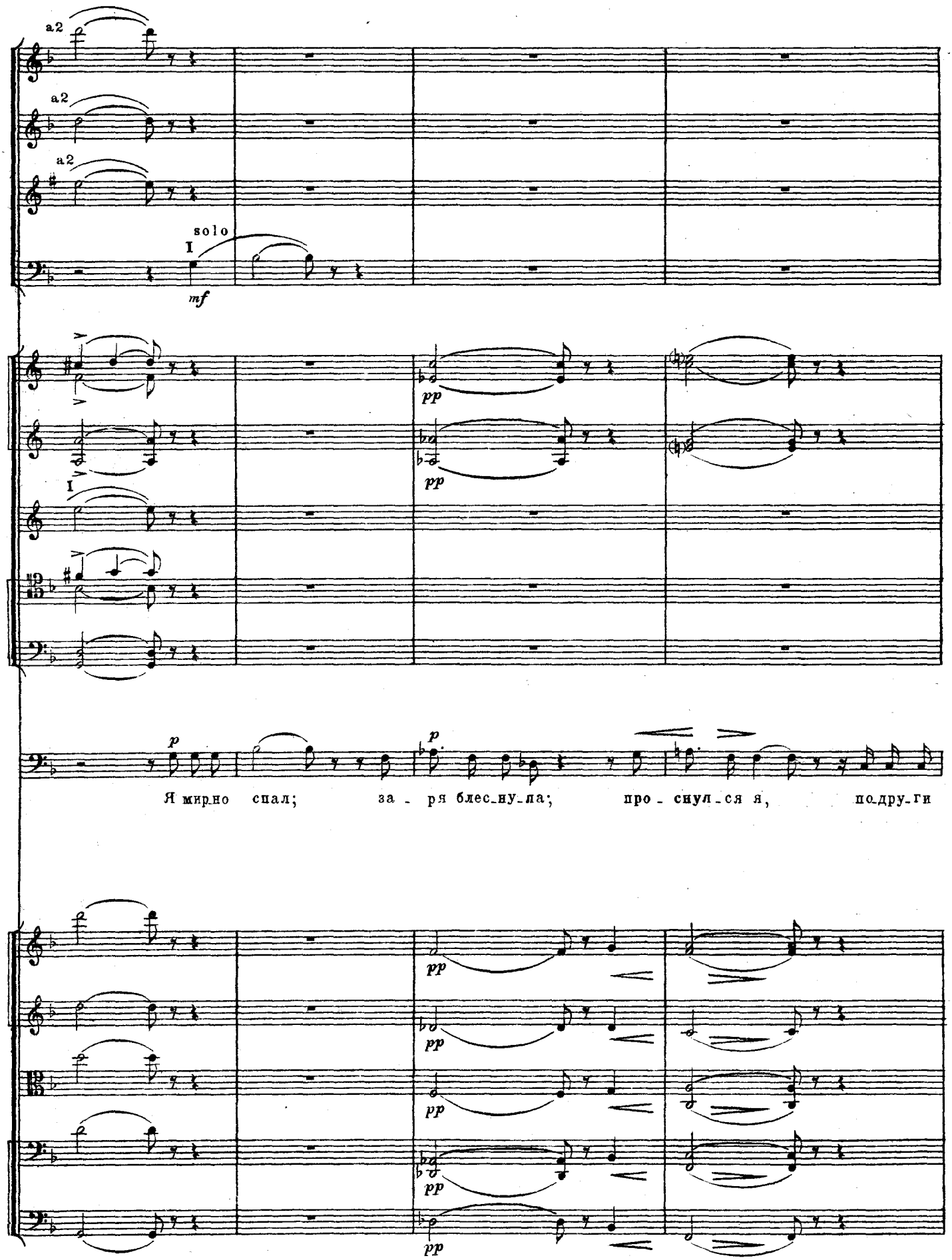
a2
a2
a2
solo
I
mf
pp
pp
I
p
p
Я мирно спал; заря блеснула; проснулся я, подруги
pp
pp
pp
pp

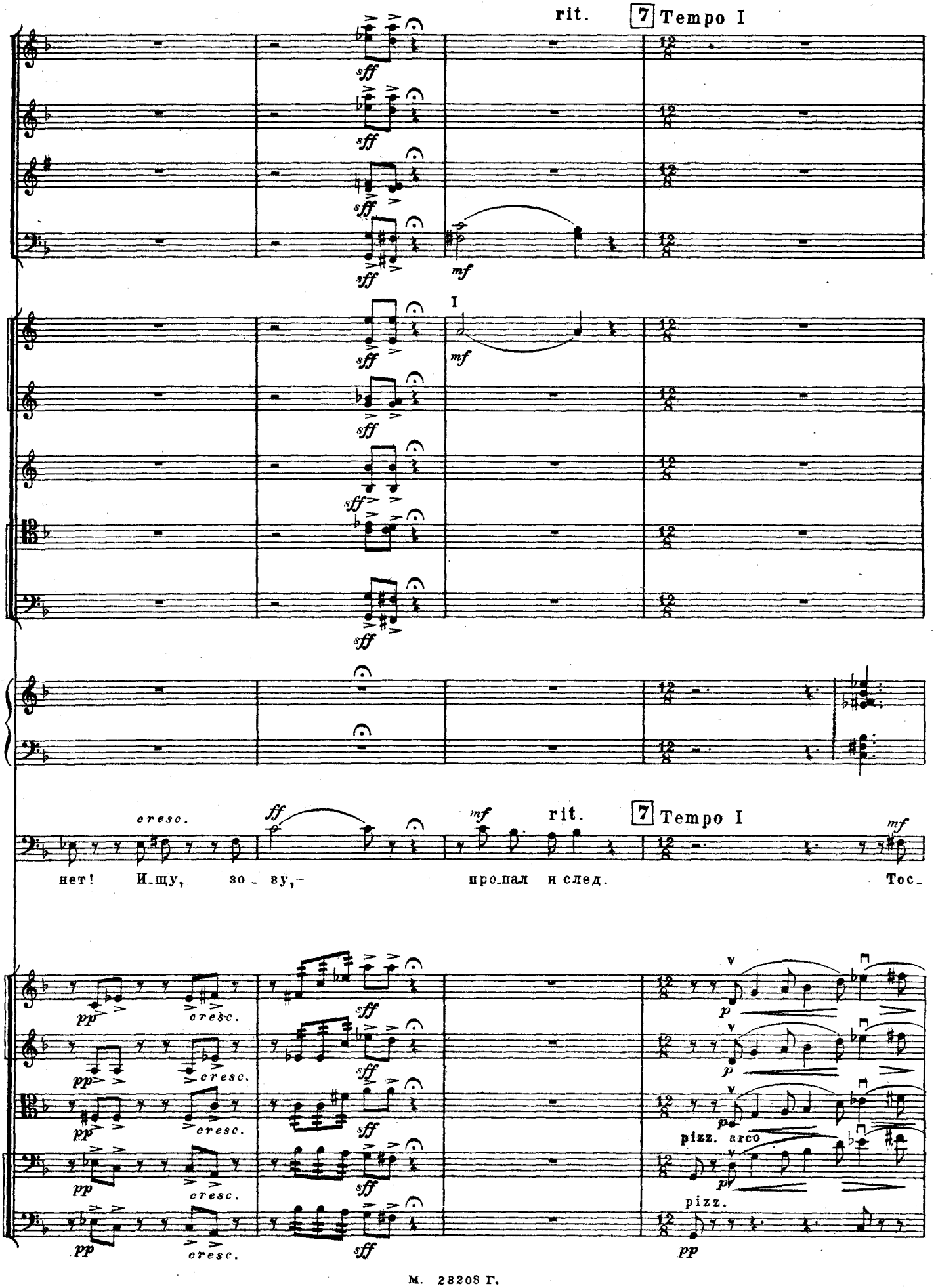
rit.
7 Tempo I
I
cresc.
нет! И-щу, зо - ву,-
про-пал и след.
Тос-
pizz. arco
pizz.

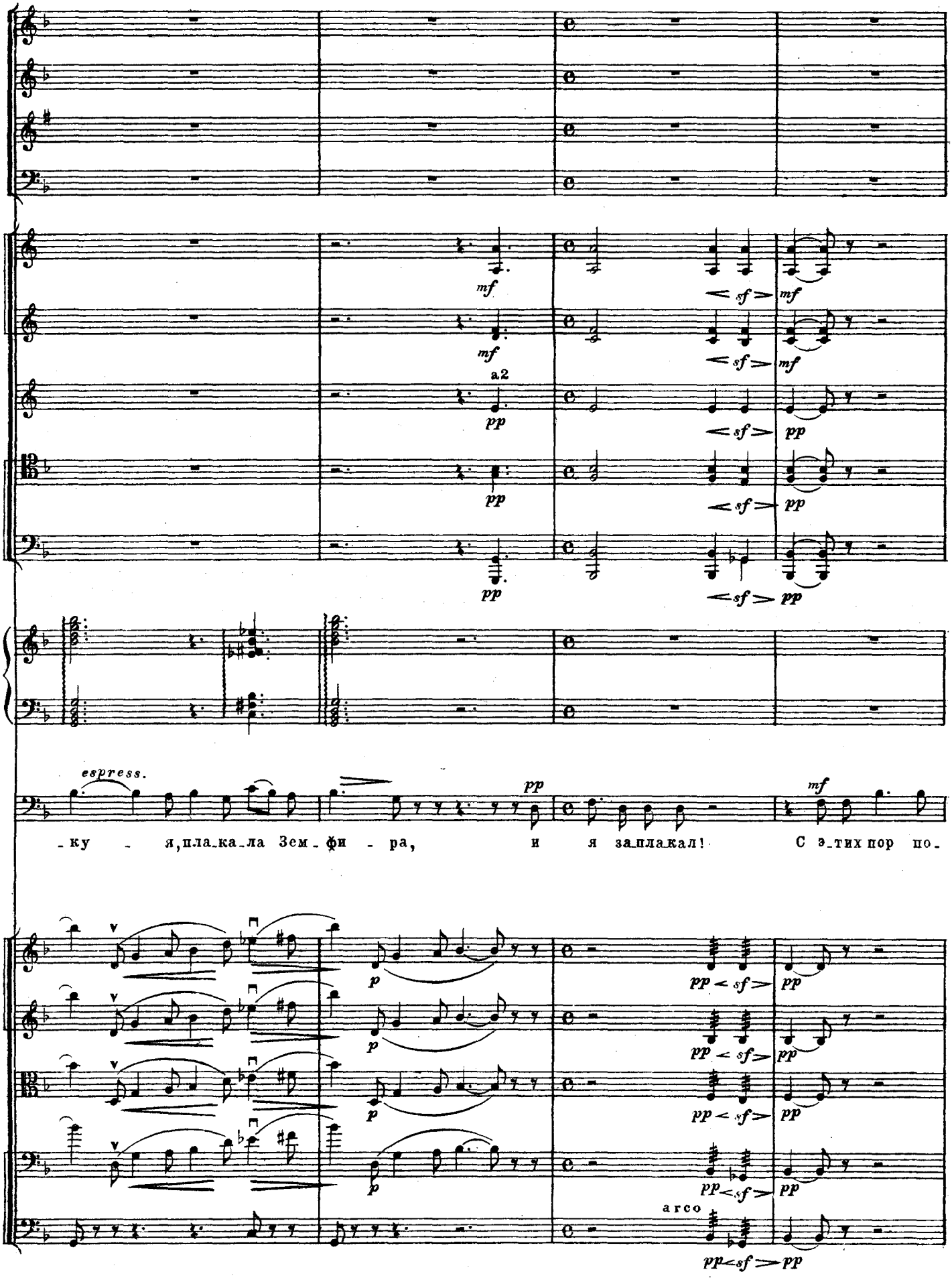
mf
sf
mf
a2
pp
espress.
-ку - я, пла-ка-ла Зем-фи - ра, и я за-пла-кал! С э-тих пор по-
arco

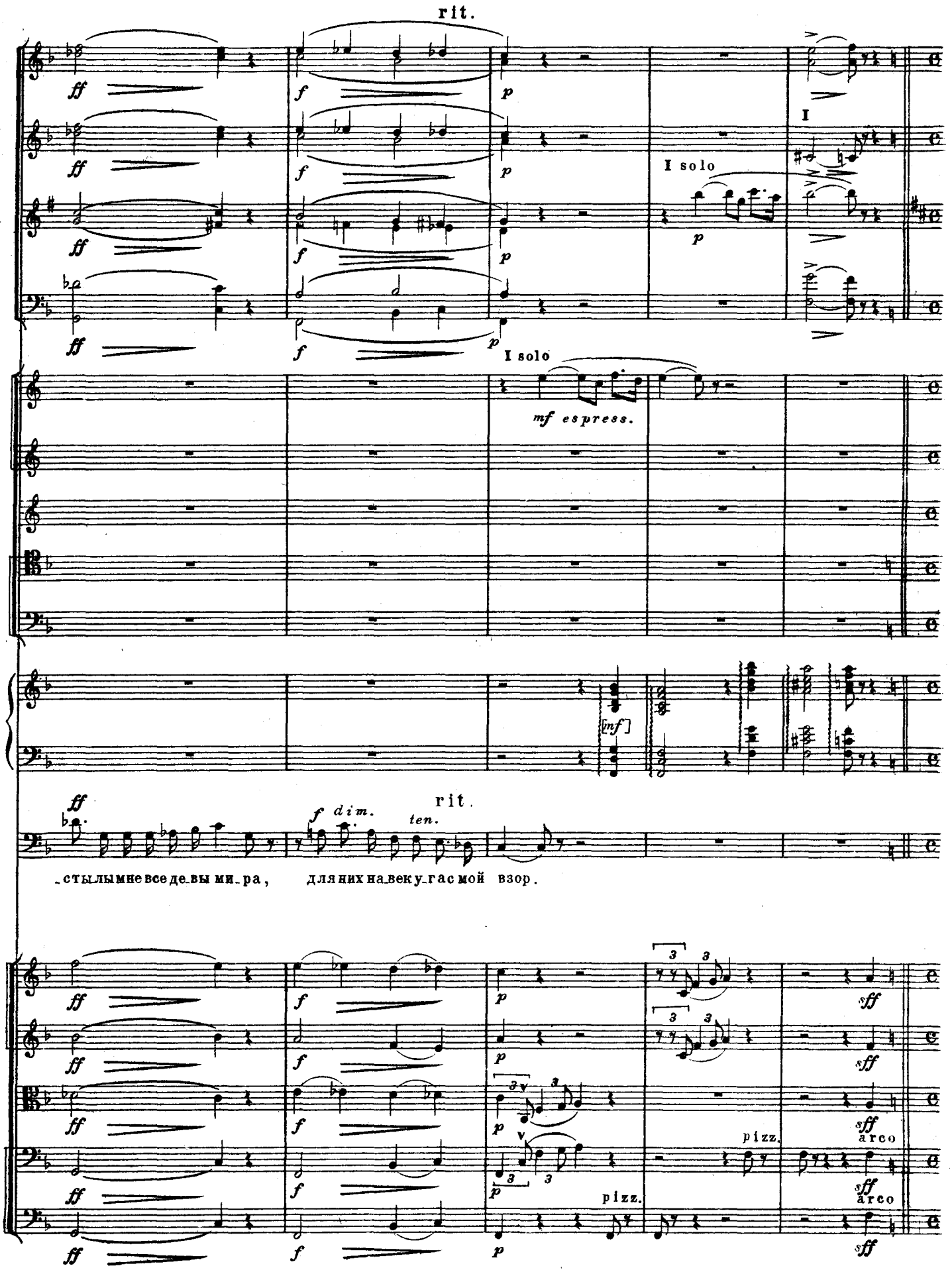
rit.
I
I solo
I solo
mf espress.
[mf]
rit.
f dim.
ten.
_сты_лы мне все де_вы ми_ра, для них на_век у_гас мой взор.
pizz.
arco
pizz.
arco