Cantate

Am Feste Johannis des Täufers

Freue dich, erlöste Schaar.

Op. 30.

Festo S. Joannis Baptistae.

„Freue dich, erlöste Schaar."

PRIMA PARTE.

CORO.

Tromba I.

Tromba II.

Tromba III.

Timpani.

Flauto traverso I.
Oboe I.

Flauto traverso II.

Oboe II.

Violino I.

Violino II.

Viola.

Soprano. Freu - e dich, er - lö - - ste Schaar, freu - - - - - e dich in

Alto. Freu - e dich, er - lö - - ste Schaar, freu - - - - - e dich in

Tenore. Freu - e dich, er - lö - - ste Schaar, freu - e dich in

Basso. Freu - - - e dich, er - lö - - ste Schaar, freu - - - e dich in

Organo e Continuo.

Si_ons Hüt _ ten!

Sions Hüt _ ten!

Sions Hüt _ ten!

Sions Hüt _ ten!

Freu – e dich, er – lö – – ste Schaar, freu –

Freu – e dich, er – lö – – ste Schaar, freu – –

Freu – e dich, er – lö – – – – ste Schaar, freu –

Freu – e dich, ___ er – lö – – ste Schaar, freu – –

- - - - e dich in Si_ons Hüt _ ten!

- - - - - e dich in Sions Hüt _ ten!

- - - - - e dich in Sions Hüt _ ten!

- - - - - e dich in Sions Hüt _ ten!

piano

piano

piano

piano

piano

Dein Ge - dei - hen hat jet -

Dein Ge - dei - hen hat jet -

Dein Ge - dei - hen hat jet -

Dein Ge - dei - hen hat jet -

piano

forte *forte* *forte* *forte*

forte *piano* *forte*

forte *piano* *forte*

forte *piano* *forte*

zund ei - nen rech - ten fe - - sten Grund, dich mit Wohl ____ zu ü - ber - schüt - -

zund ei - nen rech - ten fe - - sten Grund, dich mit Wohl ____ zu ü - ber -

zund ei - nen rech - ten fe - sten Grund, dich mit Wohl ____ zu ü - ber -

zund ei - nen rech - ten fe - sten Grund, dich mit Wohl ____ zu ü - ber -

forte *piano* *forte*

ten, dich mit Wohl, mit Wohl zu ü_ber_ schütten; dein Ge_dei_ _ _ hen hat jet_

schüt_ _ ten, dich mit Wohl, mit Wohl zu ü_ber_ schütten, dich mit Wohl zu ü_ber_

schüt_ten, mit Wohl zu ü_ber_ schütten, dich mit Wohl zu ü_ber_ schüt_ _

schütten, dich mit Wohl zu ü_ber_ schütten; dein Ge_deihen hat jet_zund einen

zund ei _ nen rechten fe_sten Grund,dich mit Wohl _____ zu ü_ber_ schül _ _ _ ten, dich _____

schüt _ _ _ ten,dich mit Wohl _____ zu ü_ber_ schütten,

_ ten,dich mit Wohl _____ zu ü_berschütten, dich _____

rechten fe_sten Grund, dich mit Wohl _____ zu ü_ber_ schüt _ _ _ ten,dich mit Wohl, _____

— mit Wohl — zu ü — ber_schüt — ten,dich mit Wohl zu ü_ber_schüt — ten. Freu — e

dich mit Wohl zu ü — ber_schüt — — ten,zu ü_ber_schüt — ten. Freu — e

— mit Wohl — zu ü — ber_schüt — ten,dich mit Wohl zu ü_ber_schüt — ten. Freu — e

— mit Wohl — zu ü — ber_schüt — ten,dich mit Wohl zu ü_ber_schüt — ten. Freu — e

— mit Wohl zu ü — — ber_schüt — ten. Freu — —

dich, er_lö_ _ ste Schaar, freu_ _ _ _ _e dich in Si_ons Hüt_ten!

dich, er_lö_ _ ste Schaar, freu_ _ _ _ _e dich in Sions Hüt_ten!

dich, er_lö_ _ ste Schaar, _ freu_e dich in Sions Hül_ten!

_e dich, er_lö_ _ ste Schaar, _ freu_ _ _e dich in Sions Hüt_ten!

Freu – e dich, er – lö – – ste Schaar, freu – – – – e dich in

Freu – e dich, er – lö – – ste Schaar, freu – – – – – e dich in

Freu – e dich, er – lö – – – – ste Schaar, freu – – – – – e dich in

Freu – e dich, ——— er – lö – – ste Schaar, freu – – – – – e dich in

tr

tr

Si_ons Hüt _ ten!

Sions Hüt _ ten!

Sions Hüt _ ten!

Sions Hüt _ ten!

piano forte piano forte piano forte piano piano piano

Dein Ge - dei - - - - hen hat jet - zund

Dein Ge - dei - - hen hat jet - - zund

Dein Ge - dei - - hen hat jet - - zund

Dein Ge - dei - hen hat jet - zund

piano forte

piano *forte*

piano *forte*

piano *forte*

forte

forte

ei - - nen rech - - ten fe - - sten Grund, dich mit Wohl zu ü - ber - schüt -

ei - - nen rech - - ten fe - - sten Grund, dich mit Wohl zu ü - ber - schüt - -

ei - nen rech - - ten fe - sten Grund, dich mit Wohl zu ü - ber -

ei - nen rech - ten fe - - sten Grund, dich mit Wohl zu ü - ber - schütten, dich mit

piano *forte*

ten, dich mit Wohl zu ü_ber_schütten, dich mit Wohl zu ü_ber_

ten, dich mit Wohl zu ü_ber_schütten, dich mit Wohl zu ü_ber_

schüt_ten, dich mit Wohl zu ü_ber_schütten, dich mit Wohl zu ü_ber_schüt_

Wohl zu ü_ber_schütten, dich mit Wohl

schüt - - - ten, dich mit Wohl zu ü - ber schüt - - - ten, dich mit Wohl,

schüt - - - ten, dich mit Wohl zu ü - ber schüt - - - ten,

- ten, dich mit Wohl zu ü - ber schüt - - - ten, dich

zu ü - ber schüt - - - ten, dich mit Wohl zu ü - ber schüt - - - ten, dich mit Wohl

mit Wohl — zu ü - ber - schüt - - ten.

dich mit Wohl zu ü - - ber - schütten, dich mit Wohl zu ü - ber - schüt - - ten.

— mit Wohl — zu ü - ber - schüt - - - ten, dich mit Wohl zu ü - ber - schüt - - ten.

— mit Wohl — zu ü - ber - schüt - - - ten, dich mit Wohl zu ü - ber - schüt - - ten.

— zu ü - ber - schütten, dich mit Wohl zu ü - ber - schüt - - ten.

Da Capo.

RECITATIVO.

Basso.

Organo e Continuo.

Wir ha_ben Rast, und des Ge_setzes Last ist ab_ge_than. Nichts soll uns die_se Ru_he stö_ren, die un_sre lie_ben Vä_ter oft ge_wünscht, ver_lan_get und ge_hofft. Wohl_an! es freu_e sich, wer im_mer kann, und stimme, sei_nem Gott zu Eh_ren, ein Lob_lied an, und das im hö_hern Chor; ja, singt ein_an_der vor.

Org.

ARIA.

Violino I.

Violino II.

Viola.

Basso.

Organo e Continuo.

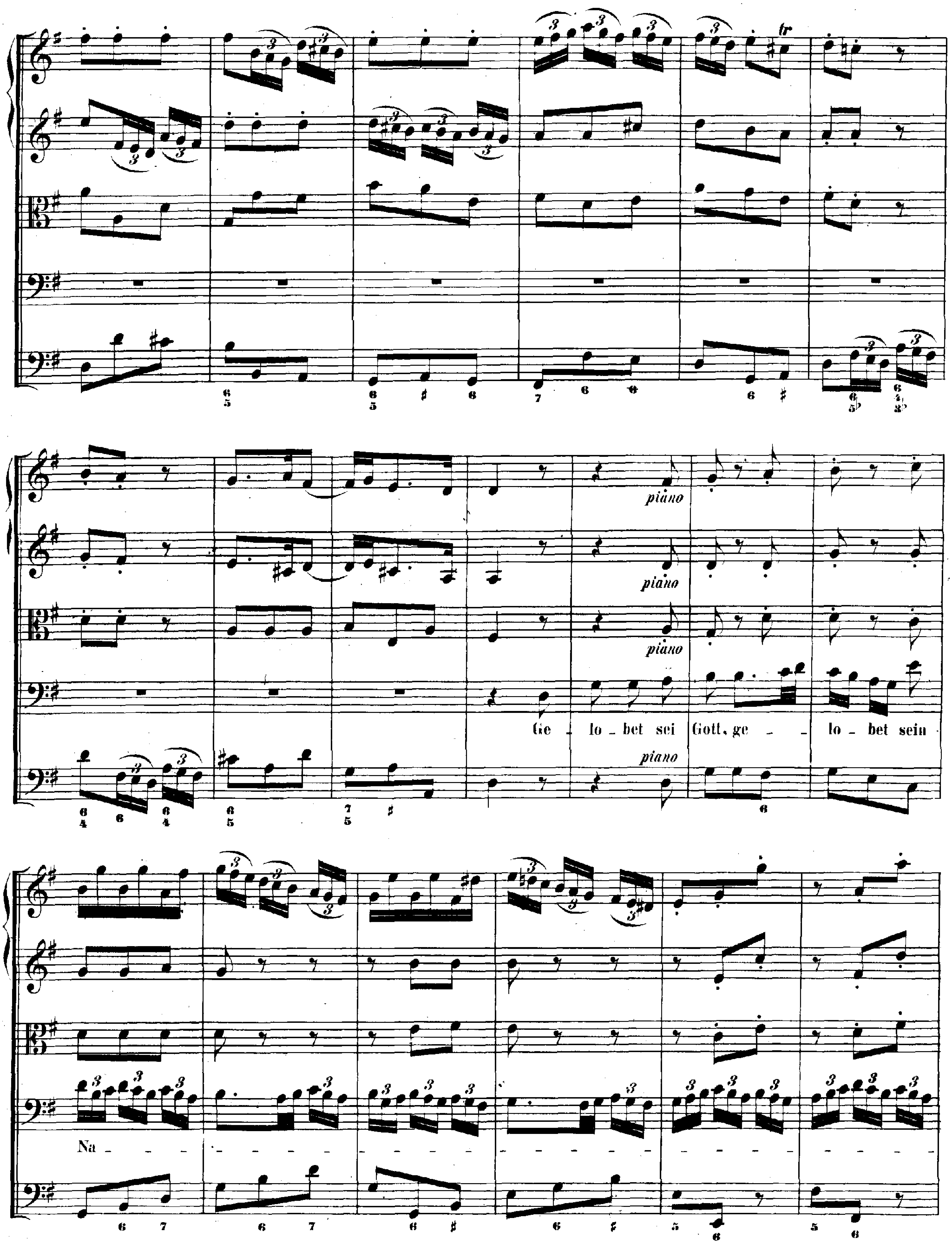
tr
piano
piano
piano
Ge - lo - bet sei Gott, ge - lo - bet sein
piano
Na -

me, ge - lo - bet sein Na - me, der treu - lich ge - hal - ten Ver - sprechen und

forte *piano* *piano*

forte *forte* *piano*

Eid. Ge - lo - bet, ge - lo - - - - -

forte *piano*

- - - - - - - - - - - - - - - - bet, ge - lo - bet, ge - lo - - -

bet, ge - lo - bet sei Gott, ge - lo - - - - -

- - - - - - - - - - - - - - - - - - bet sein Na - me, der treu - lich ge -

hal - - - - - - - - - - - - - - - - - - ten Ver - spre - - - - chen, Ver -

forte

forte

forte

sprechen und Eid.

forte

piano

piano

piano

Sein treu_er _____ Die_ _ ner ist ge_ _ _ bo_ren, der

piano

läng_ _stens dar_zu _____ aus_er_ _ _ ko_ren, dass er _____ den Weg, _____

den Weg dem Herrn be _ reit'.

forte

forte

forte

forte

forte

piano

piano

piano

Sein freu _ er Die _ ner ist ge _ bo _ ren, der läng _ stens dar _ zu

piano

aus _ er _ ko _ ren, dass er _____ den Weg, _____

_____ den Weg dem Herrn be _ reit', den Weg _____

Adagio.

Tempo primo.

forte

forte

forte

_____ dem Herrn _____ be _ _ reit'.

forte

piano

forte

piano

piano

forte

Ge - lo - bet sei Gott, ge - - - lo - bet sein Na - me.

piano

forte

forte

piano

piano

piano

Ge - lo - bet sei Gott, ge - - - lo - bet sein Na - - - - - - - - -

piano

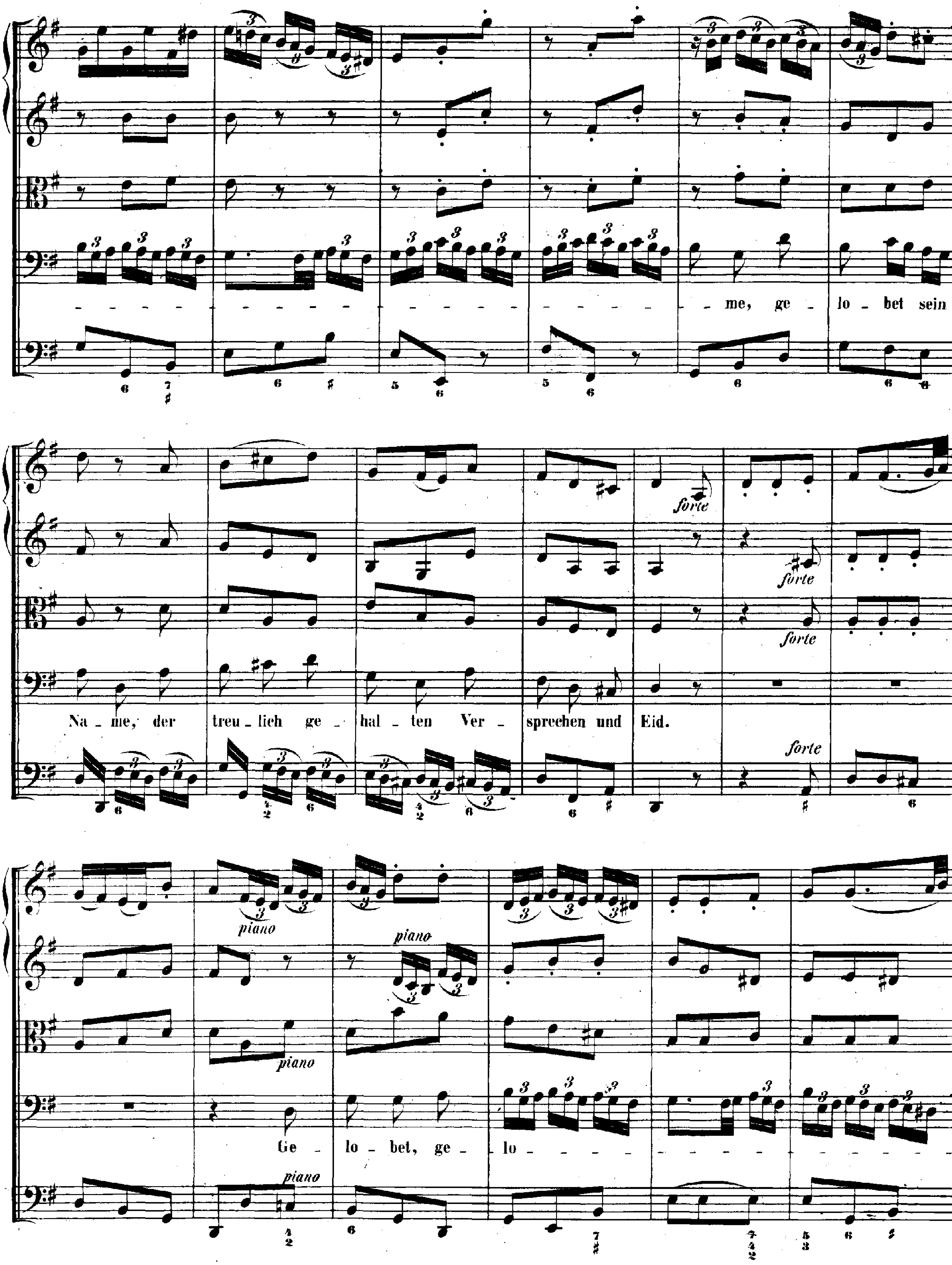
- me, ge - lo - bet sein
Na - me, der treu - lich ge - hal - ten Ver - sprechen und Eid.
forte
forte
forte
forte
Ge - lo - bet, ge - lo - - - - - - - - - - - - -
piano
piano
piano
piano

- - bet, ge - lo - bet, ge - lo - - - - - - - - - -

- - bet, ge - lo - bet sei Gott, ge - lo - - - - - - - - - -

- - - - - bet sein Na - me, der treu - lich ge - hal - - - - - - - - - -

Org.

ten Ver - spre - chen und Eid.

forte *forte* *forte* *forte*

RECITATIVO.

Alto.

Organo e Continuo.

Der Herold kommt, und meld't den Kö_nig an. Er ruft; drum säu_met

nicht, und macht euch auf mit ei_nem schnellen Lauf, eilt dieser Stimme nach; sie zeigt den Weg, sie zeigt das

Licht, wo_durch wir je_ne seel'_gen Au_en dereinst ge_wisslich kön_nen schau_en.

ARIA.

Flauto traverso.

Violino I.
col Sordino.

Violino II.

Viola.

Alto.

Organo e Continuo.

pizzicato sempre

piano

Continuo pizzicato sempre, Organo staccato.

forte *piano* *forte*

tr

tr

1ma

2da

piano

piano

piano

piano

Kommt, ihr ___

ALCUNI.

an - - ge-focht'nen ___ Sün-der, ___ eilt und lauft, ihr ___ A - dams-kin-der, ___ eu - - er

TUTTI.

piano

ALCUNI.

Hei - - land ruft und schreit, eu - er Hei - land ruft und schreit, eu - er Hei - - -

forte

piano

- - - - land ruft und schreit, eu - er Hei - - -

- - - - - land ruft und schreit; kommt, ihr

ALCUNI.

an - - ge-fecht'nen Sün - der, eilt und lauft, ihr — A - dams-kin-der, — eu - - er

TUTTI.

Hei - - land ruft und schreit, — eu - er Hei - - land ruft und schreit.

piano

piano

piano

Kom - met,

piano

piano

piano

ALCUNI.

ihr ___ ver_irr - - ten Scha - fe, ste - - het auf ___ vom Sün - den _ schla - - fe, denn jetzt

TUTTI.

piano

coll'arco

piano

coll'arco

piano

ist die Gna - den - zeit, denn jetzt ist ___ die Gna - den - zeit; kom - met, ihr ___

ALCUNI.

pizzicato

pizzicato

ver_irr _ _ _ ten Scha_fe, ste_het auf _____ vom Sün _ _ _ den _ schla_fe, denn jetzt

forte

TUTTI.

forte

forte

forte

ist die Gnaden_zeit, _____ die Gnadenzeit, jetzt ist die Gna_den _ zeit.

forte

piano piano piano piano

Kommt, ihr — an - - ge-fecht'nen — Sün-der, — eilt und —

piano

ALCUNI. TUTTI.

piano

lauft, ihr — A - dams-kin-der, — eu - - er Hei - - land ruft und schreit, eu-er

unis. ALCUNI. TUTTI.

forte forte forte

Hei - - land ruft und schreit, eu-er Hei - - - - land ruft — und schreit, —

forte

piano

ALCUNI.

piano

tr

forte

tr

TUTTI.

forte

forte

forte

eu_er Hei _ _ _ _ _ land ruft und sehreit;

piano

forte

piano

piano

piano

piano

kommt,ihr_ an _ gefocht'nen Sünder,_ eilt und_ lauft,ihr_ A _ dams_

piano

ALCUNI.

forte

TUTTI.

forte

forte

kinder,_ eu _ er Hei _ land ruft und schreit,_ eu_er Hei _ land ruft und schreit.

forte

Dal Segno.

CHORAL.

Soprano.
Flauto traverso I. II. in 8va
Oboe I. II. Violino I.
col Soprano.

Alto.
Violino II. coll'Alto.

Tenore.
Viola col Tenore.

Basso.

Organo e Continuo.

Ei_ne Stimme lässt sich hö_ren in der Wü_sten, weit und breit,
al_le Menschen zu be_keh_ren: macht dem Herrn den Weg be_reit,

Ei_ne Stimme lässt sich hö_ren in der Wü_sten, weit und breit,
al_le Menschen zu be_keh_ren: macht dem Herrn den Weg be_reit,

Ei_ne Stimme lässt sich hö_ren in der Wü_sten, weit und breit,
al_le Menschen zu be_keh_ren: macht dem Herrn den Weg be_reit,

Ei_ne Stimme lässt sich hö_ren in der Wü_sten, weit und breit,
al_le Menschen zu be_keh_ren: macht dem Herrn den Weg be_reit,

ma_chet Gott ein' eb'_ne Bahn, al_le Welt soll he_ben an,

ma_chet Gott ein' eb'_ne Bahn, al_le Welt soll he_ben an,

ma_chet Gott ein' eb'_ne Bahn, al_le Welt soll he_ben an,

ma_chet Gott ein' eb'_ne Bahn, al_le Welt soll he_ben an,

al_le Thä_ler zu er_hö_hen, dass die Ber_ge nie_drig ste_hen.

al_le Thä_ler zu er_hö_hen, dass die Ber_ge nie_drig ste_hen.

al_le Thä_ler zu er_hö_hen, dass die Ber_ge nie_drig ste_hen.

al_le Thä_ler zu er_hö_hen, dass die Ber_ge nie_drig ste_hen.

Fine della prima parte.

SECONDA PARTE.

RECITATIVO.

Oboe I.

Oboe II.

Basso.

Organo e Continuo.

piano

piano

piano

So bist du denn, mein Heil, be_dacht, den Bund, den du ge_macht mit un_sern Vä_tern, treu zu hal_ten, und in Ge_naden ü_ber uns zu wal_ten;

d'rum will ich mich mit al_lem Fleiss da_hin be_stre_ben, dir, treu_er Gott, auf dein Ge_heiss in Hei_ligkeit und Got_tes_furcht zu le_ben.

ARIA.

Oboe d'amore.

Violino Solo.

Violino I.

Violino II.

Viola.

Basso.

Organo e Continuo.

piano *forte*

tr

tr

forte

forte

piano

forte *piano*

forte

forte *piano*

piano

forte

piano

forte *piano*

piano

forte

piano

forte *piano*

Ich will nun has_sen, und Al_les las_sen, was dir, mein

piano

piano

piano

piano

piano

Gott, zu - wi - der ist, ich will nun has-sen, und Al - les las-sen, was

forte

forte

forte

forte

piano

piano

piano

dir, mein Gott, zu - wi - der ist.

forte

piano

piano

piano

piano

piano

piano

Ich will nun has_sen, und Al _ les las _ _ _ _ _ _ _ _

_ _ _ _ _ _ _sen, Al _ les lassen, ich will nun has_sen, und Al _ les

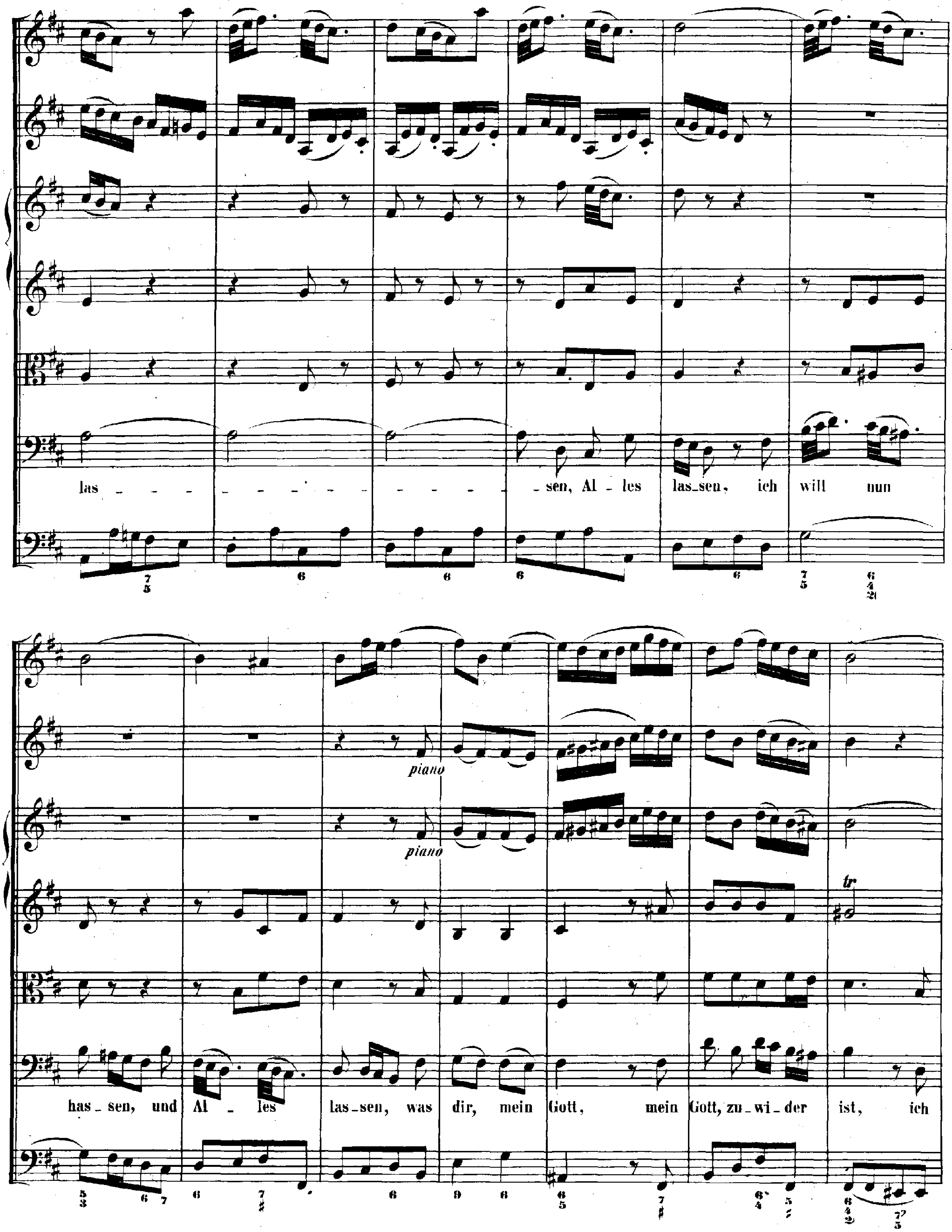
las _ _ _ _ _ _ _ _ _ _ _ _ sen, Al _ les las_sen, ich will nun
piano
piano
tr
has_sen, und Al _ les las_sen, was dir, mein Gott, mein Gott, zu_wi_der ist, ich

piano

piano

will nun has_sen, und Al_ _les las_sen, was dir, mein Gott, zu_wi_der

forte piano forte

forte piano forte

forte piano forte

forte piano forte

ist.

forte piano forte

piano forte piano forte piano forte piano forte piano forte piano forte piano forte piano forte

tr

piano piano piano piano piano piano piano piano piano piano piano piano piano piano piano

Ich will dich nicht be - trü - ben, hin - ge - gen herzlich lie - ben, weil

du mir so ge - nä - dig bist, weil du mir so ge - nä - dig bist;

ich will dich nicht be - trü - ben, hin - ge-gen herzlich lie - ben, weil

du mir so ge - nä - - - - - - - - - - - dig, so ge - nä - - - - - - - - - - - dig

forte piano forte

forte piano forte

forte piano forte

forte piano forte

bist.

forte piano forte

piano

piano

Ich will dich nicht be_trü_ben, hin_ge_gen herz_lich lie_ben, weil du mir

piano

so ge - nä - - dig bist, so ge - nä - - - - - - - - - dig, so ge -

nä - - - - - - - - - - - - - - - - - dig bist, weil du mir so ge - nä - - -

forte

forte

forte

forte

forte

forte

dig bist, weil du mir so ge - nä - dig, ge - nä - dig bist.

Dal Segno.

RECITATIVO.

Soprano.

Organo e Continuo.

Und ob wohl sonst der Unbe_stand dem schwachen Menschen ist verwandt, so sei hiermit doch zuge_

sagt: so oft die Morgen_röthe tagt, so lang' ein Tag den andern folgen lässt, so lange will ich steif und fest, mein

Gott, durch dei_nen Geist dir ganz und gar zu Eh_ren le_ben. Dich soll so_wohl mein Herz, als

Mund, nach dem mit dir ge_machten Bund, mit wohl_ver_dientem Lob' er he_ben.

ARIA.

Violini unisoni.

Soprano.

Organo e Continuo.

piano

Eilt, eilt, eilt, ___ ihr Stun - den, ihr Stunden, eilt, ___ kommt herbei, eilt, ___ ihr Stunden, eilt, ___ ihr Stun - den, kommt herbei, bringt mich bald ___ in je - ne

Au - en, eilt, ihr Stunden, eilt, ihr Stunden, kommt

herbei, ihr Stunden, eilt, ihr Stun - den, kommt her- bei, eilt, ihr Stun - den, kommt her-

bei, eilt, ihr Stun - den, eilt, ihr Stun - den,

eilt, ihr Stun - den, kommt her- bei, bringt mich bald in je - ne Au - en,

bringt mich bald in je - ne Au - - - en, eilt, und bringt mich bald in je - ne Au - - -

forte

en!

forte

tr

tr

tr

Ich ___ will mit der heil' - gen Schaar meinem Gott ein'n Dank - al - tar in den

piano

forte

forte

piano

Hüt - ten Ke - - dar bau - en, bis ich e - wig dank - - bar sei, ich ___ will mit der heil'gen Schaar

mei - nem Gott ein'n Dankaltar in ___ den Hüt - ten Ke - - dar bau - en, bis ___ ich

e - wig dank - bar sei, ich e-wig dankbar sei, ich will mit der heil' - - gen Schaar mei - - nem

Gott ein'n Dank - al - tar in den Hütten Kedar bauen, bis ich e - - - - wig dank - bar sei.

Org.

Da Capo.

RECITATIVO.

Tenore.

Organo e Continuo.

Ge - duld! der an-genehme Tag kann nicht mehr weit und lange sein, da du von aller

Plag' der Unvollkommenheit der Erden, die dich, mein Herz, ge-fangen hält, vollkommen wirst be-freiet werden. Der

Wunsch trifft endlich ein, da du mit den er-lö-sten Seelen in der Voll-kommen-heit von die-sem Tod des

Adagio.

Leibes bist befreit; da wird dich kei-ne Noth mehr quä - - len, kei - ne Noth mehr quälen.

CORO.

Tromba I.

Tromba II.

Tromba III.

Timpani.

Flauto traverso I.
Oboe I.

Flauto traverso II.

Oboe II.

Violino I.

Violino II.

Viola.

Soprano.

Alto.

Tenore.

Basso.

Organo e Continuo.

Freu - e dich, ge - heilg - te Schaar, freu - - - - - e dich in

Freu - e dich, ge - heilg - te Schaar, freu - - - - - e dich in

Freu - e dich, ge - heilg - te Schaar, freu - e dich in

Freu - - - e dich, ge - heilg - te Schaar, freu - - - e dich in

Si_ons Au_ en!

Sions Au_ en!

Sions Au_ en!

Sions Au_ en!

Freu - e dich, ge - heil'g - te Schaar, freu -

Freu - e dich, ge - heil'g - te Schaar, freu - -

Freu - e dich, ge - heil'g - - - te Schaar, freu -

Freu - e dich, - - ge - heil'g - te Schaar, freu - -

e dich in Si_ons Au _ en!

e dich in Sions Au _ en!

e dich in Sions Au _ en!

e dich in Sions Au _ en!

piano

piano

piano

piano

piano

piano

Dei - ner Freu - de Herr - lich -

Dei - ner Freu - de Herr - lich -

Dei - ner Freu - de Herr - lich -

Dei - ner Freu - de Herr - lich -

forte *piano* *forte* *forte*

forte *piano* *forte* *forte*

forte *piano* *forte* *forte*

forte *piano* *forte*

keit, dei - ner Selbst - zu - frie - den - heit wird die Zeit ___ kein Ende schau - -

keit, dei - ner Selbst - zu - frie - den - heit wird die Zeit ___ kein Ende

keit, dei - ner Selbst - zu - frie - den - heit wird die Zeit ___ kein Ende

keit, dei - ner Selbst - zu - frie - den - heit wird die Zeit ___ kein Ende

forte *piano* *forte*

- en, wird die Zeit kein En - - - de schauen, deiner Freu - - de Herrlich -
schau - en, wird die Zeit, die Zeit kein Ende schauen, wird die Zeit kein Ende
schau - en, die Zeit kein Ende schauen, wird die Zeit kein Ende schau - -
schau - - - - - - - - - - en, deiner Freude Herrlich - keit, deiner

keit, dei - ner Selbstzufrieden - heit wird die Zeit ____ kein Ende schau - - - en, wird ___

schau - - - en, wird die Zeit ____ kein Ende schauen,

- en, wird die Zeit ____ kein En-de schauen, wird ___

Selbstzu-frieden - heit wird die Zeit ____ kein Ende schau - - - en, wird die Zeit ____ kein

die Zeit kein En - de schau - en, wird die Zeit kein Ende schau - en. Freu - e

wird die Zeit kein En - de schau - en, kein Ende schau - en. Freu - e

die Zeit kein En - de schau - en, wird die Zeit kein Ende schau - en. Freu - e

En - de schau - en, wird die Zeit kein Ende schau - en. Freu - -

dich, ge_heil'g_te Schaar, freu_____e dich in Si_ons Au_en!

dich, ge_heil'g_te Schaar, freu_____e dich in Sions Au_en!

dich, ge_heil'g_te Schaar, ____ freu_e dich in Sions Au_en!

_e dich, ge_heil'g_te Schaar, ____ freu__e dich in Sions Au_en!

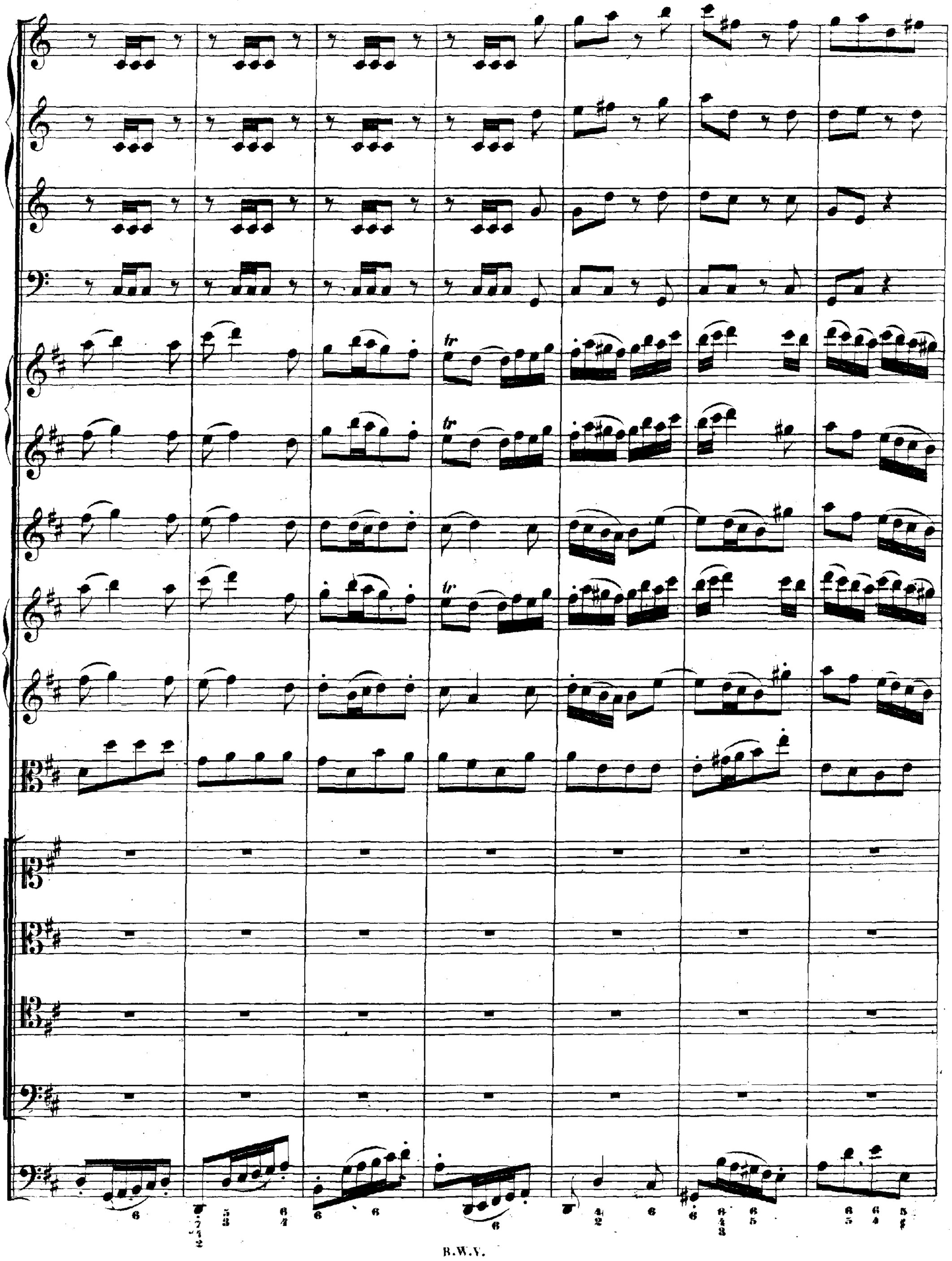
tr
tr
tr

Freu - e dich, ge - heil'g - te Schaar, freu - - - - e dich in

Freu - e dich, ge - heil'g - te Schaar, freu - - - - - e dich in

Freu - e dich, ge - heil'g - - - te Schaar, freu - - - - - e dich in

Freu - e dich, ge - heil'g - te Schaar, freu - - - - - e dich in

tr

tr

Si_ons Au _ en!

Sions Au _ en!

Sions Au _ en!

Sions Au _ en!

piano forte

piano forte

piano forte

piano

piano

Dei - ner Freu - - de Herr - lich - keit,

Dei - ner Freu - - de Herr - lich - keit,

Dei - ner Freu - - de Herr - lich - keit,

Dei - ner Freu - de Herr - lich - keit,

piano forte

piano *forte*

piano *forte*

piano *forte*

forte

forte

dei - - ner Selbst - zu - frie - den - heit wird die Zeit kein Ende schau -

dei - - ner Selbst - zu - frie - den - heit wird die Zeit ___ kein Ende schau - -

dei - ner Selbst - zu - frie - den - heit wird die Zeit ___ kein Ende

dei - ner Selbst - zu - frie - den - heit wird die Zeit kein Ende schauen, wird die

piano *forte*

en, wird die Zeit kein En de schau en, wird die

en, wird die Zeit kein En de schauen, wird die Zeit kein Ende

schau en, wird die Zeit kein Ende schau

Zeit kein Ende schauen, wird die Zeit

Zeit kein Ende schau - - en, kein En - - - - de schau - -

schau - - en, wird die Zeit kein Ende schau - - - en,

- en, wird die Zeit kein En - de schau - - - en, kein En - - de schauen, dei -

kein Ende schau - - - - - - en, wird die Zeit kein Ende schau - -

en, wird die Zeit kein En-de schau-en.

dei-ner Selbst-zu-frie-den-heit wird die Zeit kein En-de schau-en.

-ner Freu-de Herrlich-keit wird die Zeit kein En-de schau-en.

en, wird die Zeit kein En-de schau-en.

Da Capo.

Fine.