

# Vexilla Regis

Soprano

Pe. José Maria Xavier

## Coro I

Lento

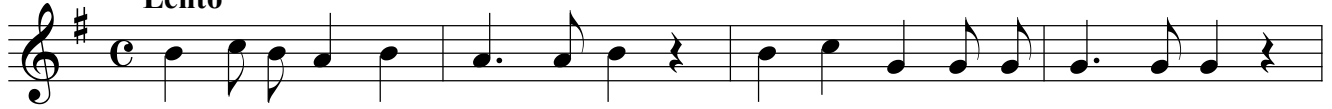

01. Ve - xil-la Re - gis pro - de-runt, Ful - get Cru - cis mys - te - ri - um,  
02. Im - ple-ta sunt quæ con - si - nit Da - vid fi - de - li car - mi - ne,  
03. Be - a - ta cu - jus bra - chi - is pre - tium pe - pen - dit sæ - cu - li:



Quæ vi - ta mor - tem per - tu - lit et mor - tem vi - tam pro - tu - lit.  
di - cen - do na - ti - o - ni - bus, re - gna - vit a li - gno De - us.  
Sta - te - ra fa - cta cor - po - ris, tu - lit - que præ - dam tar - ta - ri.

## Coro II



01. Quæ vul - ne - ra - ta lan - ce - æ Mu - cro - ne di - ro, cri - mi - num  
02. Ar - bor de - co - ra et ful - gi - da, or - na - ta re - gis pur - pu - ra,  
03. O crux a - ve, spes u - ni - ca, hoc Pas - si - o - nis tem - po - re!



ut nos la - va - ret sor - di - bus. Ma - na - vit un - da et san - gui - ne.  
e - le - cta di - gno sti - pi - te tam san - cta mem - bra tan - ge - re.  
Pi - is ad au - ge gra - ti - am, re - is - que de - le cri - mi - na.