

LAS OS PRINCESAS

ZARZUELA EN 3 ACTOS

Letra de los Sres.

RAMUS CARRION

Y
PINA DOMINCUEZ

Música del Mtro.

M. F. CABALLERO.

Propiedad.

DOTESIO
EDITOR
SUCESOR
DE

A. ROMERO

PROVEEDOR DE LA REAL CASA.

Depositada.

BILBAO Vozes de Música, Pianos, Organos y otros Instrumentos de Siles.

M
1503
F3633d

MLL

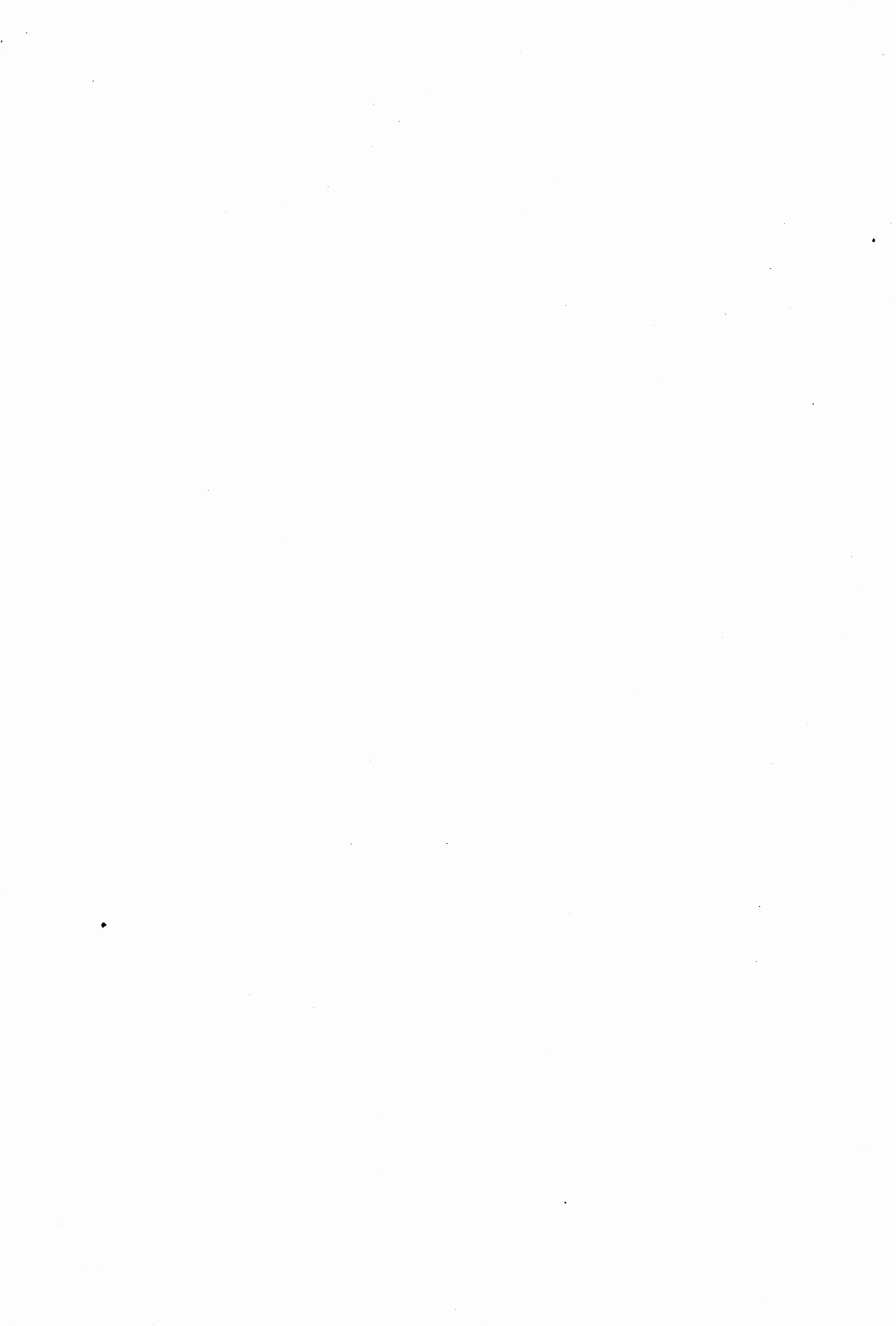

LAS DOS PRINCESAS

Zarzuela en 3 actos

LETRA DE LOS SRES.

RAMOS CARRION Y PINA DOMINGUEZ

Música del Mtro.

Propiedad.

Pr. 1'50 Ptas.

M. F. CABALLERO

PRELUDIO.

All^o molto moderato.

PIANO.

8

8

8

8 *loco.* 8 *tr*

8 *loco.* *ff* *p*

p

p

p

8

loco.

8

ff

P cresc.

affrett.

affrett.

affretando.

8

LAS DOS PRINCESAS

Zarzuela en 3 actos

LETRA DE LOS SRES.

RAMOS CARRION Y PINA DOMINGUEZ

Música del Mtro.

Propiedad

Pr. fijo 3 Ptas.

M. F. CABALLERO.

Nº 1 A. INTRODUCCION Y CORO GENERAL DE ZINGARAS „Ya des- punta la aurora”

Andante mosso.

PIANO.

tr tr p

p

p

(Medio endormiscados)

p Ya despun ta la au ro - ra,

Ya despun ta la au ro - ra, p

Ya des - pun - ta la au ro - ra, en - tre

p
entre nu_bes de gra - na

p
entre nu_bes de gra - na

nu - bes de gra - na y el pai - sa - ge co -

y el pai_sage co - lo - ra *p* con su her -

y el pai_sage co - lo - ra *p* con su her -

- lo - ra con su her_mo - so ar_re - bol con su her -

- mo - so ar - re - bol y el pai - sa - - ge co -

- mo - so ar - re - bol y el pai - sa - - ge co -

- mo - so ar - re - bol y el pai - sa - - ge co -

cres.

lo - ra con su her - mo - - so ar - re - bol con su her -

lo - ra con su her - mo - - so ar - re - bol con su her -

lo - ra con su her - mo - - so ar - re - bol con su her -

crese. *ff* *ff*

- mo - - so ar - re - bol ^{1^{as}} Des - per -

- mo - - so ar - re - bol ^{2^{os}} Des - per - tad

- mo - - so ar - re - bol

p

- tad com - pa - ñe - ros

Des - per - tad des - per -

1.^{as} y 2.^{as}

1.^{os} y 2.^{os} y en pie to-dos li - ge - ros al brillar la ma -
 y en pie y en pie to-dos li - ge - ros al brillar la ma -
 - tad y en pie to-dos li - ge - ros al brillar la ma -

- ña - na al brillar la ma - ña - na sa-lu-de-mos al sol
 - ña - na al brillar la ma - ña - na sa-lu-de-mos al sol
 - ña - na al bri-llar la ma - ña - na sa-lu-de-mos al sol

sa-lu-de-mos al sol sa-lu-de-mos al sol
 sa-lu-de-mos al sol sa-lu-de-mos al sol
 sa-lu-de-mos al sol sa-lu-de-mos al sol

6

cresc.

afret. *cresc.* (Sale el sol)

Ben-di-to el sol ben-di-to el sol ben-di-to el

Ben-di-to el sol ben-di-to el sol ben-di-to el sol El

(Quitándose el sombrero)

Ben-di-to el sol ben-di-to el sol ben-di-to el

cresc.

sol

sol

(Bostezando) Aaa

sol

loco.

ff

(Bostezando)

Aaaah!

ah!

(Bostezando)

Aaaah!

mf

Aunque di-cen que el sueño a-li-men-ta no es cierto, no es

Aunque di-cen que el sueño a-li-men-ta no es cierto, no es

Un poco piu.

Aunque di-cen que el sueño a-li-men-ta

cier-to al me-nos en mi, pues seis ho-ras ó sie-te he dor-

cier-to al me-nos en mi, pues seis ho-ras ó sie-te he dor-

no no es cier-to al me-nos en mi me des

- mi - do y al fin me des - pier - to con mas a - pe - ti - to que
 - mi - do y al fin me des - pier - to con mas a - pe - ti - to que
 - pier - to con mas a - pe - ti - to que

nun - ca sen - ti! Ay de mi! ay de mi, ay de mi, ay de
 nun - ca sen - ti! Ay de mi!
 nun - ca que nun - ca sen - ti! si

mi, con mas a - pe - ti - to que nun - ca sen - ti ay de
 ay de mi! con mas a - pe - ti - to que nun - ca que nun - ca sen - ti

p

mi ay de mi!

p

mi ay de mi, ay de mi, ay de mi con mas a-pe-

si con

f

con mas a-pe-ti-to que nunca sen-

-ti-to que nunca senti con mas a-pe-ti-to que nunca sen-

mas a-pe-ti-to que nunca senti con mas a-pe-ti-to que nunca sen-

(Reparando en la muestra de la hosteria.)

-ti Hos-te-ri-a del Ga-llo de

-ti Hos-te-ri-a del Ga-llo de

-ti Hos-te-ri-a del

p
 o - ro! Te - nien - do di - ne - ro da - ran de al - mor - zar A pro -
 o - ro! Te - nien - do di - ne - ro da - ran de al - mor - zar A pro -
 Ga - llo de o - ro! Te - nien - do di - ne - ro da - ran de almorzar

- var si can - tan - do le en co - ro el buen hos - te - le - ro frugal des - a - yu - no nos
 - var si can - tan - do le en co - ro el buen hos - te - le - ro frugal des - a - yu - no nos
 si can - tan - do le en co - ro el buen hos - te -

quiere fi - ar á pro - bar! á pro - bar! si el buen hos - te -
 quie - re fi - ar á pro - bar! á pro - bar! si el
 - le - ro nos quie - re fi - ar á pro - bar! á pro - bar! si el

cres.

le - ro nos quie - re fi - ar, a pro - var siel buen hos - te -
 buen hos - te - le - ro nos quie - re fi - ar, siel buen hos - te -
 buen hos - te - le - ro nos quie - re fi - ar, siel buen hos - te -

cresc.

All.^{to}
 - le - ro, nos quie - re fi - ar, templad las gui - tar - ras
 - le - ro, nos quie - re nos quie - re fi - ar, sa - cad los pan -
 - le - ro, nos quie - re nos quie - re fi - ar, sa - cad los pan -

cresc.

A la flory na - ta delos hos - te - le - ros
 - de - ros A la flory na - ta delos hos - te - le - ros (Figurando)
 - de - ros A la flory na - ta delos hos - te - le - ros

cresc.

que afinan los mandolines)

Poco menos.

All.^o molto moderato.

(1) Esta señal * sirve para los golpes de los panderos.

LAS DOS PRINCESAS

Zarzuela en 3 actos

LETRA DE LOS SRES.

RAMOS CARRION Y PINA DOMINGUEZ

Música del Mtro.

Pr. 2'50 Ptas.

Propiedad.

M. F. CABALLERO.

Nº 1. B. SERENATA „Hoy por nuestra desdicha”

Allegro molto moderato.

TIPLES.

(Figurando que tocan)

Ta ra la la la ta ra la la la

TENORES.

La la la la la la la la

BAJOS.

P

La la la la la la la la

PIANO.

mf

con elegancia y brillantez.

Hoy por nuestra des-dicha de ma-dru-ga-da de ma-dru-

la la la la la la la la la la la la

la la la la la la la la la la la la

ga - da lla - - ma el hambre a la puer - ta de tu po -

la la la la la la la la la la la la la la la

la la la la la la la la la la la

sa - da de tu po - sa - da No te nie - gues a a -

la la la la la la la la la la la No te nie - gues a a -

la la la la la la la la la la la

- brir - me ten com - pa - sion, ten com - pa - sion

- brir - me ten com - pa - sion, ten com - pa - sion tra la la la la la la

la la la la la la la la la la la la la la la

no des oi - gas los e - cos de mi can - cion, de mi can -
p la la la la la la la la la la
p la la la la la la la la la la

pp

eion no des oi gas los e cos de mi can
 la ta ra la la la la la la la la la la la la
 la ta ra la la la la la la la la la la la

p

cion, de mi can - cion tarala la la tarala la la
 la la la la *p* ay que olorsa le de la co - ci - na huele á perdi - ces huele á ga -
 la la la la *p* ay que olorsa le de la co - ci - na huele á perdi - ces huele á ga -

(1) 1.º grupo, 2.º

pp

(1) *Divididos los tenores en dos grupos, la mitad de los bajos con un grupo de los tenores, la otra mitad, con el otro grupo, acercandose todos á las ventanas de la Hosteria, huelen con fruicion, como aspirando la fragancia de los manjares.*

ta ra la la la ta ra la ta ra la

1^e 2^o unidos.

- lli - na huele á esto - fa - do huele á ja - mon a ! huele á glo - ria es - ta man -

- lli - na huele á esto - fa - do huele á ja - mon huele á glo - ria es - ta man -

ta ra la la la ta ra la ta ra

1^{er} 2^o

- sion hue - le á pi - cho - nes huele á to - ma - te hue - le á pa - tas y á cho - co -

- sion hue - le á pi - cho - nes huele á to - ma - te hue - le á pa - tas y á cho - co -

pp

ta ra la la la ta ra la ta ra la la

unidos.

la te oh! que per fu - me tan se - duc - tor! tan se - duc - tor tan se - duc -

la te oh! que per fu - me tan se - duc - tor! tan se - duc - tor tan se - duc -

p la ta ra la la la la la la
 - tor (1) * so lo de ho ler lo * so lo de ho ler lo
 - tor so lo de ho ler lo so lo de ho ler lo

la la la la la ta ra la la la la ta ra la la la
 * ya es to y me jor! ya es to y me jor! que o lor tan ri - co * que ri co o lor * que ri co o
 ya es to y me jor! ya es to y me jor! que o lor tan ri - co que ri co o lor que ri co o

la ta ra la la la la
 - lor! ta ra la la la la
 - lor! ta ra la la la la la la

a tempo.

(1) Esta señal * indica que han de aspirar figurando que huelen.

Due - ño del ga - llo

p Ta ra la la la ta ra la la la ta ra la la la

La la la la la la la la

de o - ro! pre - sta - nos u - no pre - sta - nos u - no

ta ra la la la ta ra la la la ta ra la la la

la la la la la la la la

que a no so tros nos sir va de des a - yu no de des a

ta ra la la la ta ra la la la ta ra la la la

la la la la la la la la

yu no que aunque el ga - llo no se - a de e - se me -
 que aunque el ga - llo no se - a de e - se me -
 la la la la la la la la la

tal de e se me tal he mos de ha llar le
 tal de e se me tal ta ra la la la la la la la la la
 la la la la ta ra la la la la la la la la la

p
p
pp

to - dos an - ge - li - cal an - ge - li - cal
 la la la la la la la ta ra la la la la la
 la la la la la la la ta ra la la la la la

he - mos de ha - llar - le to - dos an - ge - li - cal an - ge - li -
 la la la la la la la la la
 la la la la la la la la la

p
 - cal ta ra la la la ta ra la la la
 la ay! que a lor sa - le de la co - ci - na hue le a per - di - ces hue le á ga -
 la ay! que a lor sa - le de la co - ci - na hue le a per - di - ces hue le á ga -

la ra la la la ta ra la ta ra la
 - lli - na hue le á es to - fa - do hue le á ja - mon a y! hue le a glo - ria es - ta man -
 - lli - na hue le á es to - fa - do hue le á ja - mon a y! hue le a glo - ria es - ta man -

ta ra la la la la ta ra la la

1^{er} sion hue le á pi cho nes hue le a to ma te hue le a pa ta tas y á cho co

2^o sion hue le á pi cho nes hue le a to ma te hue le a pa ta tas y á cho co

pp

tara la la la ta ra la ta ra la la

unidos.

la - te oh! que per ju - me tan se - duc - tor tan se - duc - to tan se - dec -

la - te oh! que per ju - me tan se - duc - tor tan se - duc - tor tan se - dec -

la la la la la la la la

- tor * so - lo de o - ler - lo * so - lo de o - ler - lo

- tor so - lo de o - ler - lo so - lo de o - ler - lo

la la la la la tara la la la tara la la la

* yaestoy mejor yaestoy me- jor * que olor tan ri - co * que rico olor que rico o-

yaestoy mejor yaestoy me- jor * que olor tan ri - co que rico olor que rico o-

rall.

la - que olor tan ri - co! que ri - co - lor que olor tan ri - co que ri - co - lor

- lor! que olor tan ri - co! que ri - co - lor que olor tan ri - co que ri - co - lor

- lor! que olor tan ri - co! que ri - co - lor que olor tan ri - co que ri - co - lor

a tempo. cresc.

que ri - co o - lor

que ri - co o - lor

que ri - co o - lor

loco.

ff

LAS DOS PRINCESAS

Zarzuela en 3 actos

LIBRA DE LOS SRES.

RAMOS CARRION Y PINA DOMINGUEZ

Propiedad.

Música del Mtro.

Pr. fijo 3 Ptas.

M. F. CABALLERO.

Nº 2. DUO. „Ah! Anton, si de ese viejo trucha”

(Viendo á Anton)

MARIETA

Ah! An - ton! si de e - se vie - jo

PIANO.

tru - cha le di - go la in - ten - cion Anton como estan bru - to le dá una de - sa -

ANTON. (Con expansion)

- zon Ma - rie - ta de mi vi - da y de mi co - ra - zon, el bai - le de es - ta

MARIETA.

no-che es to-da mi i - lu - sion (que no sospeche na - da ten-gamos precaucion! ten-

col canto. *a tempo.*

-gamos precaucion)

(Como voy a po-ner-me el cuerpo en la fun - cion!)

p

En el bai-le de esta no-che hé pen-sa-do se-ria men-te ya cuando nos lleven

pp

co-che no nos lleve el In - ten - den - te No te pongas tan es - qui-vo al sa-ber mi de-ci-

sion, por que tengoun gran mo - ti - vo . . y no voy á la fun - cion No es un ca -

que es lo que di - ces?

col canto. *P a tempo.*

- pri - cho Lo di - cho di - cho No es bro - ma,

No ir á la fies - ta! Es u - na broma!

no. Ca! E. so no como que no, ca! e. so no como que

Si tu no vienes, so lo voy yo como que no? como que no?

p

no, no, no, no; Ay E so no!

Lo estoy viendo y no lo cre-o te lo di-go fran-ca-

affret. *a tempo. p*

-men-te conside-ra que es muy fe-o de salir al In-ten-den-te Ya ve-rás como go-

-zamos en tan gra-ta di-ver-sion y que lustre que nos damos en-tre tanto en-tre tanto se-ño-

queno repi-to Novasal baile! nomecano ces

- ron queton te - ri - a Bueno esta - ri - a! vaya que

si, lo que podemos gozar a - lli! lo que podemos gozar a - lli! lo que podemos gozar a -

Allegro.

Un dis - gus - to a - si se e -

- lli

p *p*

vi ta, áe - se bai - le tu noi - ras; so - lo con tu mu - jer -

- ei - ta en ca - si - ta, en ca - si - ta en ca - si - ta bai - la - rás

Por tu

ca - ra re - bo - ni - ta en tre to - das bri - lla - rás;

y co-mou-na du-que-si-ta compues-ti-ta gra-cio-si-ta tus en-can-tos lu-ci-

ya ve-rás ya ve-rás de es-te mo-do bai-la-rás
 -rán (Es-to mas, es-to

8ª

ya ve-rás ya ve-rás de es-te mo-do bai-la-
 mas, No lo sos-pe-ché ja-mas!)

8ª

- rás ya ve_ras ya ve_

(es_to mas! es_to mas! no lo sos.pe.ché ja_mas!)

8

rall. un poco.

- rás ya ve_ras ya ve_ras ya ve_ras

(es_to mas!)

8 *loco.*

tiempo de polka.

ya ve_ras en ca_si_tade este mo_do bai_la_ras ya ve_ras,

ANTON.

ya ve_rás dees-te mo-do en ca-si-ta bai-la - rás Con el

tra-ge de gran co-la tus en-can-tos lu-ci-rás tus en-can-tos lu-ci-

MARIETA.

- rás Yo me en-tiendoy bai-lo so-la y me ca-llo y me ca-llo lo de-

ANTON.

MARIETA.

- mas con el tra-ge de gran co-la tus en-can-tos lu-ci-rás yomeentiendoy bai-lo

p *cres.*

so - la y me ca - llo lo de - mas Tu noi - rás tu noi -

ya ve - rás ya ve - rás

cres.

- rás en ca - si - ta bai - la - rás

Dees te mo - do bai - la - rás ya ve - rás ya ve -

cres. *f*

ya ve - rás ya ve - rás ya ve - rás ya ve - rás

- rás. ya ve - rás ya ve - rás ya ve - rás

(Indicando el baile)

en ca - si - ta de es - te mo - do bai - la - rás, ya ve - rás,
 en la fies - ta de es - te mo - do bai - la - rás, ya ve - rás,

ya ve - rás. En ca - si - ta de es - te mo - do bai - la - rás, tu noi - rás
 ya ve - rás. En la fies - ta de es - te mo - do bai - la - rás, ya ve -

afretando.

tu noi - rás En ca - si - ta de es - te mo - do bai - la -
 - ras ya ve - ras. En la fies - ta de es - te mo - do bai - la -

(Bailando)

- rás Trala la tra la la tra la la la la

- rás Trala la tra la la tra la la la la

8

f poco piu mosso.

la ra la ra la tra la ra tra la ra

la ra la ra la tra la ra tra la ra

8

afretando.

la ra ra la ra ra la

la ra ra la ra ra la

8

loco.

LAS DOS PRINCESAS

Zarzuela en 3 Actos

LETRA DE LOS SRES.

RAMOS CARRION Y PINA DOMINGUEZ

Música del Mtro.

Propiedad,

Pr. fijo 2 Ptas.

M. F. CABALLERO

Nº 3. ARIA DE TIPLE „En pos de un ingrato”

(Oyese el ruido de una silla de postas. Cascabeles y látigo etc. etc. Por detras de la colina se vé el postillon que hace pasar los caballos; poco despues salen la Princesa y Angela en trages de camino)

PIANO.

Allº *p* *cres*

cen *do.*

(Con gran desenvoltura)

En pos de un in-gra-to ma-ri-do in-ci-vil que no quie-re

sf

un poco menos.

ver.me que hu. ye de mi, cor. rien. do la pos. ta buscán. do. le voy yolvi. do mi

ran. go yolvi. do quien soy yolvi. do mi ran go yolvi. do quien soy yolvi. do quien

a tempo.

Allegreto.

brillante.

soy Yo soy hi. ja del Gran Duque de Tos. ca. na pe. ro a un

ff *mf*

p *mf* *p*

an. tes que prin. ce. sa so. be. ra. na de. ci. di. da con a. fan

(Con gracia)

> dol.

de - ci - di - da con a - fan soy mu - ger soy hi - ja

cres. *p*

con 8^a

de E - va que bus - can - do va su A - dan soy mu -

p *pp*

- ger soy hi - ja de E - va que bus - can - do va su A - dan

p *p*

(Pasea con desenvoltura)

que bus - can - do vá su A - dan

staccato

Allegro.

- di-do y humi-llado le he de ver y ve-re-mos si el ma-ri-do vuel-ve á huir de su mu-

rall un poco.

- ger, vuel-ve á huir de su mu-ger Hay mu-ger que ante el des-precio de un hombre ne-cio

a - fli - gi - da al cie - lo implora sea - ba - tey llo - ra yo ce - lo - sa ya - ni -

- ma - da por el des - den nun - ca lloroy bus-coai - ra da mi in-gra - ta

pp

bien. Nun_ ca llo_ ro y bus_ co ai_ ra_ da y bus_ co ai_ ra_ da mi_ ingra_ to

affret. *cres.*

pp

I^o tempo. *con brio.*

bien ah! yo soy hi_ ja del Gran Du_ que de Tos_

f *f* *p*

- ca_ na pe_ ro aun an_ tes que Prin_ ce_ sa so_ be_ ra_ na de_ ci_

- di_ da con a_ fau de_ ci_ di_ da con a_

cres.

(Con gracia)

- fan soy mu - ger soy hi - ja de E - va que

p *pp*

bus - can - do va su A - dan soy mu - ger soy

p

hi - ja de E - va que bus - can - do vá su A - dan soy mu -

- ger ah!

f

pp con gracia.

que bus - can - do vá á su A - dan que bus - can - do vá su A -

ff

- dan vá su A - dan, que bus - can - do va su A -

dan

poco piu.

LAS DOS PRINCESAS

Zarzuela en 3 actos

LETRA DE LOS SRES.

RAMOS CARRION Y RINA DOMINGUEZ

Propiedad.

Música del Mtro.

Pr. fijo 4 Ptas.

M. F. CABALLERO

Nº 4. *TERCETO* „Que desgraciada voy á ser,,

Allegro no mucho.

PRINCESA

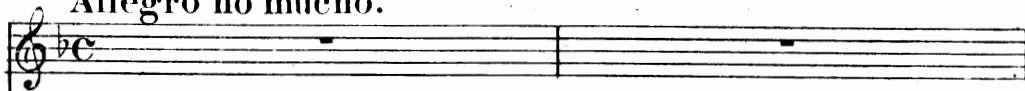

MARIETA

ANTON

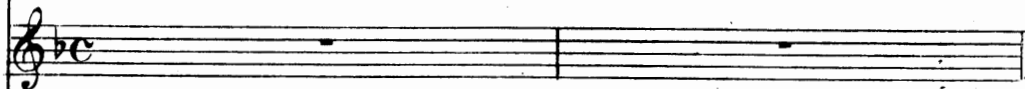

PIANO

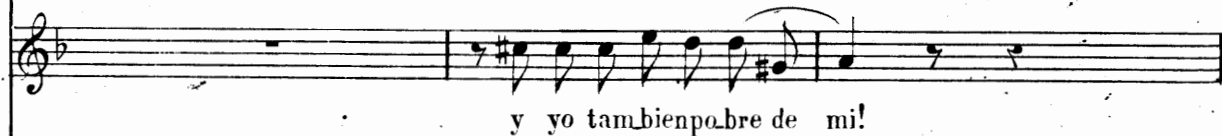
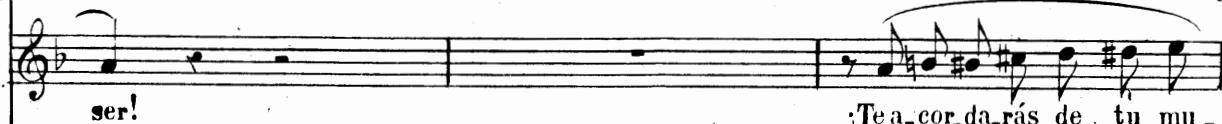
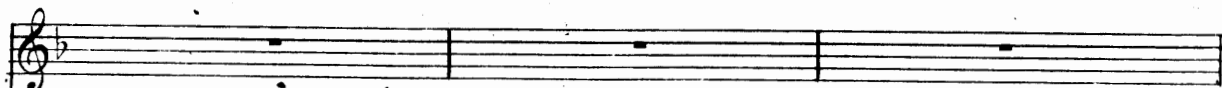
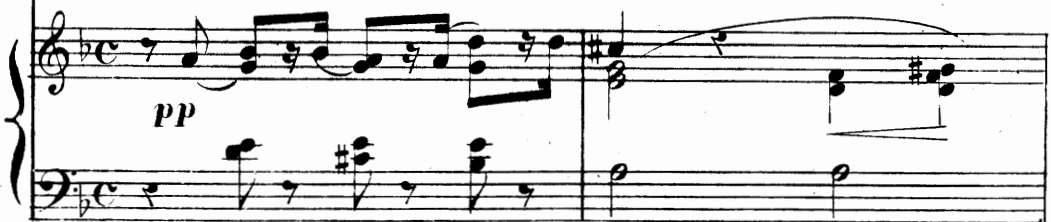

ger? ¡No he de a cor dar me yo de ti!

(Si mi ma ri do fue ra a -
Po bre de mi! Po bre de mi!
Po bre de mi! Po bre de mi!

si, si mi ma ri do fue ra a - si!)

Molto moderato.

Se me o.cur.reunai.

p

p

- de - a muy par.ti.cu.lar; yo me mar.cho con.ti.go, no hay que vaci.

p

- lar

Que de.mo.nio dei.de.a se le fue aocu.rir! si se vie.ne con

p

Al o - ir sus pa - la - bras que en vi - dia me

- mi - go ¿donde voy á ir?)

Poco piu.

dá! Quien tu - vie - ra es - po - so de es - ta ca - li - dad!)

yo á tu la - do vi - da mi - a es - ta - ré de no - che y di - a yel

pan jun-tos co-me-re-mos de lae-mi-gra-cion de lae-mi-gra-cion

E-vi-tar-te-lo pro-cu-ro que e-se pan es-tá muy du-ro per-do-

- nar pue-des el bo-lló por el eos-cor-ron, por el eos-cor-

ron. Que - da - te cui - dan - do de nue - tra man - sion mien - tras yo me a -

P

Yo me voy con - ti - go

- fli - jo en la e - mi - gra - cion: Ay no pue - de

no me que - do

ser! quien hu - ye de pri - sa con u - na mu - ger

P

vos de - veis que - da - ros di - ce bien An -
so - la
Ten re - sig - na - cion

- ton. Re sig - na - cion Re sig - na - cion
Re sig - na - cion Re sig - na -
Re sig - na - cion

All^o molto moderato.

- cion *p* An - ton!..: An-ton! Con
pp

dul - ce voz a - man - te di - ra mi eo - ra - zon An -

ton! An - ton An - ton ven al ins - tan - te ah! ven al ins - tan - te An -

The second system continues the vocal line with the lyrics 'ton! An - ton An - ton ven al ins - tan - te ah! ven al ins - tan - te An -'. The piano accompaniment maintains the same rhythmic and harmonic structure as the first system.

ANTON.
- ton, An - ton, An - ton, se - rá siempre constan - te con

al - may eo - ra - zon, An - ton, An - ton, An - ton! Ay que ter - rible ins -

The fourth system continues the vocal line with the lyrics 'al - may eo - ra - zon, An - ton, An - ton, An - ton! Ay que ter - rible ins -'. The piano accompaniment continues with the established rhythmic and harmonic patterns.

PRINCESA.
- tan - te pa - ra tu An - ton An - ton An - ton no ol - vi - des in cons -

- tan - te que tue.res sui.lu - sion que tue.res sui.lu - sion; An.ton An -

ton, An.ton ven al ins - tan - te An.ton ven al ins - tan - te ven al ins.tante An -

MARIETA.
- ton, An - ton An - ton ven al ins.tante Anton ; Ay ven An -

PRINCESA. ANTON. MARIETA.
- ton Ay ven An - ton Es.toes cruel es.toes cru - el pa - ra tu Anton! A

dol.

- dios mi bien a - ma - do A - dios, es - po - so mi - o, No ol -

- vi - des que te es - pe - ro que ya tu vuel - ta an - si - o

A - con 8^a

The second system continues the musical score. The vocal line has the lyrics: "- vi - des que te es - pe - ro que ya tu vuel - ta an - si - o". The piano accompaniment continues with the same rhythmic pattern. At the end of the system, there is a section marked "A - con 8^a".

- dios es - po - sa a - ma - da A - dios con sue - lo mi - o vol -

8

The third system continues the musical score. The vocal line has the lyrics: "- dios es - po - sa a - ma - da A - dios con sue - lo mi - o vol -". The piano accompaniment continues with the same rhythmic pattern. At the end of the system, there is a section marked "8".

p

yo ha_ré que en bre_ve

ver-teá ver es - pe - ro vol - ver - teá ver an - sí - o!

pp

pla - zo en pu - roy tier - no - la - zo os es - trecheis los dos, os es - trecheis los

dos

A - dios

A - dios

p O - tro a - bra - zo

A - dios

A - dios

p O - tro a -

pp

causa en vi - dia tal a - mor! A - dios!

A - dios! A - dios!

- bra - zo! A - dios! A - dios! A - dios!

cresc.

pp An - ton! An - ton! no ol - vi - des in - constan - te que

pp An - ton! An - ton! con dul - ce voz a - man - te di -

pp An - ton! An - ton! cru - el ins - tan - te!

ff

pp

tue - res sui - lu - sion An -

- rá mi co - ra - zon An -

An - ton se - rá siem - pre cons - tan - te con al - may co - ra -

- ton, An - ton! An - ton! An - ton! ven al ins -
 - ton! An - ton! An - ton! An - ton! ven al ins -
 - zon An - ton! An - ton! Ter - ri - ble es es - - teins -

- tan - te ay ven An - ton! An - ton! An - ton!
 - tan - te ay ven An - ton! An - ton! An - ton!
 - tan - te pa - ra tu An - ton! An - ton! An - ton! An - ton! An -

don dul - ce voz con dul - ce voz di - rá su co - ra -
 An - ton! con dul - ce voz con dul - ce voz di - rá mi co - ra -
 - ton! con tris - te voz con tris - te voz di - rá mi co - ra -

pp
 - zón ven al ins - tan - te ay ven An - ton, ven al ins - tan - te ay ven An -
pp
 - zón ven al ins - tan - te ay ven An - ton, ven al ins - tan - te ay ven An -
pp
 - zón ter - ri - blees es - te ins - tan - te pa - ra An -
pp

- ton! An - ton! An - ton! con dul - ce voz con
 - ton! An - ton! An - ton! An - ton! con dul - ce voz con
 - ton! An - ton! An - ton! An - ton! An - ton! con triste voz con
p *cres.*

pp
 dul - ce voz di - rá su co - ra - zón, ven al ins - tan - te ay ven An -
pp
 dul - ce voz di - rá mi co - ra - zón, ven al ins - tan - te ay ven An -
pp
 tris - te voz di - rá mi co - ra - zón, ter - ri - ble ins - tan -
pp

ton ven al ins tante ay ven An ton A - dios A - dios A - dios A -

ton ven al ins tante ay ven An ton A - dios A - dios A - dios A

te ay! pa ra An ton A dios A - dios A - dios A - dios

p

- dios con dul - ce voz con dul - ce voz di - rá su a - man - te co - ra -

- dios con dul - ce voz con dul - ce voz di - rá mi a - man - te co - ra

con dul - ce voz con dul - ce voz di - rá mi a - man - te co - ra -

p

pp *cres.* *cres.*

- zon An - ton! An - ton! Ay! ven An - ton!

- zon An - ton! An - ton! Ay! ven An - ton!

- zon An - ton! An - ton! Ay! ven An - ton!

ff

Ay! ven An-ton!

Ay! ven An-ton!

Ay! ven An-ton!

poco piu.

PRINCESA. (Hablado)

¡Tranquilizaos! Yo voy á la corte, y allí procura-

pp

pp

ré alcanzar el perdon de vuestro esposo.

MARIETA. ¡Ah! ¡Gracias! ¡Mil gracias! ¡Que deprisa vá! ¡Ya no se le vé!

ataca subito.

ppp

LAS DOS PRINCESAS

Zarzuela en 3 actos

LETRA DE LOS SRES.

RAMOS CARRION Y PINA DOMINGUEZ

Propiedad.

Música del Mtro.

Pr. fijo 1'50 Ptas.

M. F. CABALLERO

Nº 5 A. CORO. „Dispuestos nos hallamos”

All^{to} mosso.

PIANO.

cres.

8 *loco.*

ff *pp* *cres.*

TIPLES.
TENORES.
BAJOS.

Dis - pues - tos nos ha - lla - mos y pron - tos a mar -

mf

- char la fies - ta nos es - pe - ra en mar - cha en mar - cha

- char la fies - ta nos es - pe - - ra en mar - cha en mar - cha

- char la fies - ta nos es - pe - - ra en mar - cha en mar - cha

ya. Dis - pues - tos nos ha - lla - mos y pron - tos a mar -

ya. Dis - pues - tos nos ha - lla - mos y pron - tos a mar -

ya. Dis - pues - tos nos ha - lla - mos y pron - tos a mar -

- char la fies - ta nos es - pe - ra en mar - cha en mar - cha

- char la fies - ta nos es - pe - ra en mar - cha en mar - cha

- char la fies - ta nos es - pe - ra en mar - cha en mar - cha

cres.

ya

ya vi va la nue va zin ga ra que con no so tros

ya vi va la nue va zin g ra

mf

por su be lle za ma gi ca la

va

que con no so tros va por su be

rej na a lli se ra

vi va la nue va zin ga ra

lle za la rei na a lli se ra, vi va la nue va

por su be lle za má gi ca la
 que con no so tros va por su be lle za má gi ca la
 zin ga ra que con no so tros va por su be lle za la

8

rei - naa.lli se - rá la rei - naa.lli se -
 rei - naa.lli se - rá la rei - na la rei - naa.lli se -
 rei - naa.lli se - rá la rei - naa.lli se -

cres.

- rá An - dan - do com - pa ñe - ros par -
 - rá An - dan - do com - pa ñe - ros par -
 - rá An - dan - do com - pa ñe - ros par -

ff
ff con brio.

- ta - mos sin tar - dar y deu - na mar - cha
 - ta - mos sin tar - dar y deu - na mar - cha
 - ta - mos sin tar - dar y deu - na mar - cha

zin - ga - ra al má - gi - co com - pas cor - ra - mos á la
 zin - ga - ra al má - gi - co com - pas cor - ra - mos á la
 zin - ga - ra al má - gi - co com - pas cor - ra - mos á la

The second system continues the vocal and piano parts. The vocal parts have a similar melodic structure to the first system. The piano accompaniment maintains the same rhythmic pattern.

fies - ta cor - ra - mos á la fies - ta cor -
 fies - ta cor - ra - mos á la fies - ta cor -
 fies - ta cor - ra - mos á la fies - ta cor -

The third system continues the vocal and piano parts. The vocal parts have a similar melodic structure to the first system. The piano accompaniment maintains the same rhythmic pattern. A *cres.* marking is present in the piano part.

ra mos a la fies ta que nos es pe ra

ra mos a la fies ta que nos es pe ra

ra mos a la fies ta que nos es pe ra

ya que nos es pe ra ya que

ya que nos es pe ra ya que

ya que nos es pe ra ya que

nos es pe ra ya

nos es pe ra ya

nos es pe ra ya

The third system concludes the page. It features a final vocal phrase and a piano accompaniment with a *ff* marking. The piano part includes a fermata over the final chord.

LAS DOS PRINCESAS

Zarzuela en 3 actos

LETRA DE LOS SRES.

RAMOS CARRION Y PINA DOMINGUEZ

Propiedad.

Música del Mtro.

Pr. fijo 3 Ptas.

M. F. CABALLERO

Nº 5 B. CANCION ZINGARA. „Por esos campos”

Allegretto mosso.

PRINCESA. 

TIPLES. 

TENORES. 

BAJOS. 

PIANO. 

lien-to nos da - rá que a - lien - to nos da - rá

Moderato.

0 - id Can - tad

0 - id Can - tad

0 - id Can - tad

tr *tr*

tr *tr*

ff

This system shows the piano accompaniment continuing. It includes a trill in the upper right and a section marked *ff* (fortissimo) in the lower right. The piano part consists of chords and moving lines.

loco.

p

This system continues the piano accompaniment. It features a section marked *loco.* (ad libitum) in the upper left and a section marked *p* (piano) in the lower right. The piano part includes complex rhythmic patterns and chords.

Por e - sos cam - pos de ver - des ga -

- las que el sol do - ra - do ri - sue - ño ba - ña cru - zan - do

montes saltan - do zan - jas y mil ar - rayos de fres - ca pla -

- ta i - ran los zin - ga - ros can - tan - do a - sí i - rán los

zín - ga - ros can - tan - do a - sí: can - tan - do a - sí - can - tan - do a - sí

a sí. El cie - - lo del - ta - lia se - rá pa - ra mi, el

muy dulce y ligado.

cie - - lo del - ta - lia se - rá pa - ra mi. Es - tre - lli - tas del cie - lo der - ra -

- mad vuestra luz desde ahí es - tre - lli - tas del cie - lo der - ra - mad, derramad vuestra luz desde

- hi des.de a_hi

dol. muy ligado.

pp El cie - lo de Lta - lia se - rá pa - ra mi el

pp El cie - lo de Lta - lia se - rá pa - ra mi el

dol.

ppp El cie - lo de L - ta - lia se - rá pa - ra

dol.

pp

cie - lo de L - ta - lia se - rá pa - ra mi Es - tre -

cie - lo de L - ta - lia se - rá pa - ra mi Es - tre -

mi el cie - lo de L - ta - lia se - rá pa - ra

Es - tre -

- lli - tas del cie - lo der - ra - mad vues - tra luz so - bre mi es - tre

- lli - tas del cie - lo der - ra - mad vues - tra luz so - bre mi es - tre

mi Es - tre - - lli - - tas es - tre -

- lli - tas del cie - lo der - ra - mad der - ra - mad vues - tra luz so - bre

- mad der - ra - mad vues - tra luz so - bre

- lli - tas del cie - lo der - ra - mad vues - - tra

- mad der - ra - mad vues - tra luz so - bre

- lli - tas del cie - lo der - ra - mad vues - tra

- lli - tas del cie - lo der - ra - mad vues - tra

mi sobre mi
 mi sobre mi
 luz so - bre mi
 luz so - bre mi
 luz so - bre mi

8 *loco.* 8

PRINCESA.
 Si la tor - menta ruje se ai - ra -
pp

- da y fie - ro el ra - yo se de - sa - ta - ra si el mar bra -

vi-o de tur-bias a - guas a nues-tro pa-so se le-va-ta -

-rá i-rán los zin-ga-ros can-tan-do a-si

mf
I-rán los
mf
I-rán los
mf
I-rán los

pp
p

can-tan-do a-si can-tan-do a-si

pp
zin-ga-ros can-tan-do a-si can-tan-do a-si can-tan-do a-si

pp
zin-ga-ros can-tan-do a-si can-tan-do a-si can-tan-do a-si

zin-ga-ros can-tan-do a-si can-tan-do a-si can-tan-do a-si

f
pp

p dol. muy ligado.

a - sí El cie - - lo de Lta - lia se - rá pa - ra mi, el

pp El cie - - lo de Lta - lia se - rá pa - ra mi; el

pp (Boca cerrada)

pp (Boca cerrada)

- sí a - sí

- sí a - sí

cie - lo de Lta - lia se - rá pa - ra mi. Es tre - lli - tas del cie - lo der - ra -

cie - lo de Lta - lia se - rá pa - ra mi. Es tre - lli - tas del cie - lo der - ra -

- mad vuesa-tra luz des-dea-hi der-ra-mad vuesa-tra luz so-bre
 mad vuesa-tra luz des-dea-hi der-ra-mad vuesa-tra luz so-bre
p
 der-ra-mad vuesa-tra
 der-ra-mad vuesa-tra
 der-ra-mad vuesa-tra
affrett.
 mi ah ah ah ah ah ah ah!
 mi
 luz der-ra-mad vuesa-tra luz vuesa-tra
pp
 luz der-ra-mad vuesa-tra luz vuesa-tra
pp
 luz der-ra-mad vuesa-tra luz vuesa-tra
affrett.
affrett. por momentos.

tr

pp

luz so - bre mi vues - tra luz so - bre

luz so - bre mi vues - tra luz so - bre

luz so - bre mi vues - tra luz so - bre

cres.

pp

ah! ah ah!

ppp

mi der - ra - mad vues - tra luz so - bre

ppp

mi der - ra - mad vues - tra luz so - bre

f *ppp*

mi der - ra - mad vues - tra luz so - bre

ppp

8

affrett.

cres.

ppp

pp *cres*
mi vuesa tra luz so bre mi vuesa tra

pp
mi vuesa tra luz so bre mi vuesa tra

pp
mi vuesa tra luz so bre mi vuesa tra

affrett.

cres.

ff
der ra mad

ff
luz der ra mad

ff
luz der ra mad

ff
luz der ra mad

8^a

ff

LAS DOS PRINCESAS

Zarzuela en 3 actos

LETRA DE LOS SRES.

RAMOS CARRION Y PINA DOMINGUEZ

Propiedad.

Música del Mtro.

Pr. 6 Ptas.fijo.

F. M. CABALLERO

Nº 5 C. CORO Y TARANTELA. „A marchar á marchar”

Moderato.

PRINCESA.

En mar_ cha com_ pa - ñe - ros par_ ta - mos sin tar_

PIANO.

MARIETA.

PRINCESA.

MARIETA.

_ dar No ol _ vi - deis vuestra pro_ me - sa no la ol - vi - do con_ fi - ad Si el no

PRINCESA.

vuel - ve yo me mue - ro. No hay cui - da - do el vol - ve -

- rá á mar_ char á mar_ char!

TIPLES.

TENORES.

BAJOS.

mf

Allegro assai mosso.

- char.

- char

- char

f

(1) *f* * > * > * * * * *

á mar.char á mar.char va mos á la fies - ta á re - ir

á mar.char á mar.char va mos á la fies - ta á re - ir

á mar.char á mar.char va mos á la fies - ta á re - ir

* * * * *

á can.tar va mos sin tar - dar al pla - cer y al a - mor

á can.tar va mos sin tar - dar al pla - cer y al a - mor

á can.tar va mos sin tar - dar al pla - cer y al a - mor

* * * * * * * *

to.do a.lli se pres - ta á be - ber á go - zar va mos sin tar - dar

to.do a.lli se pres - ta á be - ber á go - zar va mos sin tar - dar

to.do a.lli se pres - ta á be - ber á go - zar va mos sin tar - dar á mar -

(1) La señal * es para golpe de pandero.

1^{as}
 á re -
 á be - ber á go - zar á re -
 - char á mar - char *f* á be - ber á go - zar á re -

* 3
 á mar - char
 (Todas)
 - ir á can - tar va - mos sin tar - dar á re -
 - ir á can - tar va - mos sin tar - dar á re -
 - ir á can - tar va - mos sin tar - dar á re -
 3

* 3 * 3 * 3 *

á re-ir á can-tar á go-zar la ra la ra

ir á can-tar á go-zar va-mos va-mos

ir á can-tar á go-zar va-mos va-mos

ir á can-tar á go-zar va-mos va-mos

3 3 3 3 3

la ra-la ra la ra la ra la ra la ra la ra la la

sin tar - - dar

sin tar - - dar

sin tar - - dar

p

ra la ra la la ra la ra la la ra la ra la ra

la ra la ra la ra la la la la la la ra la la ra la ra la

triumm *

p

la ra la ra la la ra la la ra la la ra la ra la ra la

ra la ra la ra la la ra la la ra la ra

p

la ra la ra la la ra la ra la ra la ra la ra

la ra la ra la la ra la ra la ra la la ra

la ra la la ra la la ra la ra la

A mar-char á mar-char va-mos á la fies-ta á re-ir

A mar-char á mar-char va-mos á la fies-ta á re-ir

A mar-char á mar-char va-mos á la fies-ta á re-ir

* > * * * * >
 á can - tar va - mos sin tar - dar al pla - cer
 á can - tar va - mos sin tar - dar al pla - cer
 á can - tar va - mos sin tar - dar al pla - cer

* > * * * * > * >
 y al a - mor to - do a - llí se pres - ta á be - ber á go - zar
 y al a - mor to - do a - llí se pres - ta á be - ber á go - zar
 y al a - mor to - do a - llí se pres - ta á be - ber á go - zar

* * * 3 * 3 * 3 * 3
 va - mos sin tar - dar a marchar a re - ir a can - tar a go - zar
 va - mos sin tar - dar á re - ir á can - tar á be - ber á go -
 va - mos sin tar - dar á re - ir á can -

(1) *

ah

va - mos va - mos sin tar - dar

- zar va - mos va - mos sin tar - dar

- tar va mos sin tar dar

cres.

(Los panderos sumamente piano)

p Sue - ne sue - ne el e - co fiel de mi can - to se - duc - tor

Sue - ne sue - ne el e - co fiel de mi can - to se - duc - tor

pp la la la

pp la la la

pp Re - so - nan - do los pan - de - ros

pp *p*

(1) La señal * es para agitar el pandero.

vue - le ni - ña mi - a el sus - pi - ro de mia - mor
 vue - le ni - ña mi - a el sus - pi - ro de mia - mor

la la

la la

siem - pre a - le - gres y li - ge - ros

p jun - tos he - mos de sen - tir nues - tro pe - cho pal - pi - tar
 jun - tos he - mos de sen - tir nues - tro pe - cho pal - pi - tar

la la

p la la

p sin que na - die los de - ten - ga

pp

que nohay al - ma mi - a nohay de - li - cia co - mo a - mar
 que nohay al - ma mi - a nohay de - li - cia co - mo a - mar

la la

es - tos zin - ga - ros i - rán si -

pp

p si tu bo - ca di - ce no e - sos o - jos di - cen si
 si tu bo - ca di - ce no e - sos o - jos di - cen si

pp la la

p la la

p y sin pe - nas ni do - lo - res

mi - ra - me con e - llos que su luz es pa - ra mi yo mi
 mi - ra - me con e - llos que su luz es pa - ra mi yo mi

la la

re - cor - dan - do sus a - mo - res

vi da te da *p*ré tu al ma en te ra me has de dar que en el
 vi da te da ré tu al ma en te ra me has de dar que en el

la la

de - ci - di - dos siem - pre u - ni - dos

mun-do vi - da mi - a no hay de - li - cia co - mo a - mar
 mun-do vi - da mi - a no hay de - li - cia co - mo a - mar
 la la la la
 la la la la
 to - do el mun - do cru - za - - rán

Poco piu.

tra la ra la ra la ra la ra la ra ra la la
 tra la ra la ra la ra la ra la ra ra la la
 tra la ra la ra la ra la ra la ra ra la la
 tra la ra la ra la ra la ra la ra ra la la

tra la ra la ra - la ra la ra la la ra la

tra la ra la ra la ra la ra la la ra la

tra la ra la ra la ra la ra la la ra la

tra la ra la ra la ra la ra la la ra la la

8

tra la ra la ra la ra la ra la la ra la

tra la ra la ra la ra la ra la la ra la

tra la ra la ra la ra la ra la la ra la

tra la ra la ra la ra la ra la la ra la

8

* la la ra la ra la ra la la ra la la la ra la

* la la ra la ra la ra la la ra la la la ra la

* la la ra la ra la ra la la ra la la la ra la

p la la ra la ra la ra la la ra la la

8

* la ra la la la ra la la la ra la la la

* la ra la la la ra la la la ra la la

* la ra la la la ra la la la ra la la

la ra la la la ra la la la ra la la la la la

(Imitando)

8

* *

f la ra la la

f la ra la la

f la ra la la

con algun movimiento el baile)

f

la la ra la la la ra la la la ra la

8

* *

la ra la la ra la

1.^{as} unis Princesa. * *

la ra la ra la ra la

la ra la ra la ra la

la la ra la la la ra la la la ra la ra la

8

* *p* la la la la la la

* * * *p* la la ra la la la ra la la la ra la

la la ra la la la ra la la la ra la *p* la

la la ra la la la la la la la ra la *p* la

8 *pp*

cres. * * * *p* la la ra la ra la ra la la ra la ra la

cres. * * * *f* * *p* la la ra la ra la ra la la ra la ra la

la la ra la ra la ra la la ra la ra la

cres. * * * *f* *p* la la ra la ra la ra la la ra la

8 *cres.*

* * * * * *pp* *
 la ra la la la ra la la la ra la la la ra la ra la ra
 * * * * * *pp* *
 la ra la la la ra la la la ra la la la ra la ra la ra
 la ra la la la ra la la la la la la la
pp
 la ra la la la ra la la la la la la la
 8
pp

* *
 la ra la ra la ra la ra la *pp* la ra la ra la ra
 * *
 la ra la ra la ra la ra la *pp* la ra la ra la ra
ff *pp* la la la
ff la la la la ra la la la la la la
ff *pp*

f *p*
 la ra la ra la ra la la la ra la ra la ra la ra
 la ra la ra la ra la la la la la la
 la la la la la la la la la la la
 la la la la la la la la la la la

cres. *f*
 la ra la ra la ra la ra la ra la ra la ra la ra
 la la la la la la la la la la
 la la la la la la la la la la
 la la la la la la la la la la

la la la

la la la

la la la

la la la

Poco piu.

Tra la ra la ra la ra la ra la la tra la ra la

Tra la ra la ra la ra la ra la ra la tra la ra la

Tra la ra la ra la ra la ra la ra la tra la ra la

Tra la ra la ra la ra la ra la ra la tra la ra la

(Desfile general á paso de Tarantela)

ra la ra la ra la la ra la tra la ra la ra la ra la

ra la ra la ra la la ra la tra la ra la ra la ra la

ra la ra la ra la la ra la tra la ra la ra la ra la

ra la ra la ra la la ra la la tra la ra la ra la ra la

8

ra la la ra la la la ra la ra la ra la la ra la

ra la la ra la la la ra la ra la ra la la ra la

ra la la ra la la la ra la ra la ra la la ra la

ra la la ra la la la ra la ra la ra la la ra la

8

la la ra la la ra la la la ra la la la ra la la la

la la ra la la ra la la la ra la la la ra la la la

la la ra la la ra la la la ra la la la ra la la

la la ra la la ra la la la ra la la la ra la la

8

8

8

8

LAS DOS PRINCESAS

Zarzuela en 3 actos

LETRA DE LOS SRES.

RAMOS CARRION Y PINA DOMINGUEZ

Propiedad.

Música del Mtro.

Pr. fijo 1 Pta.

M. F. CABALLERO

ACTO II. N.º 6 A. INTRODUCCION.

Allegro.

PIANO.

LAS DOS PRINCESAS

Zarzuela en 3 actos

LETRA DE LOS SRES.

RAMOS CARRION Y PINA DOMINGUEZ

Propiedad.

Música del Mtro.

Pr. fijo 2 Ptas.

M. F. CABALLERO

Nº 6 A bis. POLKA COREADA

Allegro no mucho.

PIANO.

p

p

cres.

loco.

f

(Bailan diferentes parejas) (Anton baila en primer término)

ta ra ra ra ra ta ra ra ta ra ra ta ra ra ta ra
 ta ra ra ra ra ta ra ra ta ra ra ta ra ra ta ra
 - plén - di - da re - id can - tad los go - ces a - pu -

(Cesán de bailar)

ra Oh! fiesta en can - ta - do - ra a - legreyse - duc -
 ra Oh! fiesta en can - ta - do - ra a - legreyse - duc -
 - rad Oh! fiesta en can - ta - do - ra a - legreyse - duc -

- to - ra Con que pla - cer el tiem - po con que pla - cer el
 - to - ra Con que pla - cer el tiem - po con que pla - cer el
 - to - ra Con que pla - cer el tiem - po a -

1

tiem-po a-qui pa-sa ve-loz que no-che de ven-

tiem-po a-qui pa-sa ve-loz que no-che de ven-

-qui pa-sa ve-loz que no-che de ven-tu-ra

tr

-tu-ra que en-can-to que her-mo-su-ra mil

-tu-ra que en-can-to que her-mo-su-ra mil

que en-can-to que her-mo-su-ra mil go-ces brindan

go-ces brin-dan jun-tos el ar-te el ar-te y el a-

go-ces brin-dan jun-tos el ar-te y el a-

jun-tos el ar-te y el a-

- mor ya que hoy con - ce - de el princi - pe com - ple - ta li - ber -

- mor ya que hoy con - ce - de el princi - pe com - ple - ta li - ber -

- mor ya que hoy con - ce - de el princi - pe com - ple - ta li - ber -

- tad de fies - ta tan es - plendida los go - ces a - pu -

- tad de fies - ta tan es - plendida los go - ces a - pu -

- tad de fies - ta tan es - plendida los go - ces a - pu -

(Bailan)

- rad Ta ra ra ta ra ra ta ra ra ra ra -

- rad Ta ra ra ta ra ra ta ra ra ra ra -

- rad Re - - id can - tad los

ta ra ra ra ra ta ra ra ta ra ra ra ra
 ta ra ra ra ra ta ra ra ta ra ra ra ra
 go - ces a - pu - rad go - zad de en -

ta ra ra ra ra ra ra ya que con - ce - de el
 ta ra ra ra ra ra ra ya que con - ce - de el
 - te - ra li - ber - tad ya que con - ce - de el

(Gesa el baile)
 prin - ci - pe com - ple - ta li - ber - tad
 prin - ci - pe com - ple - ta li - ber - tad
 prin - ci - pe com - ple - ta li - ber - tad

Allegro moderato.

8

p

p

Sual.

Sual.

Sual.

tr

ff Poco piu mosso.

- te - za se a - proe - si - ma con - ten - to de - bees - tar al

- te - za se a - proe - si - ma con - ten - to de - bees - tar al

- te - za se a - proe - si - ma con - ten - to de - bees - tar al

tr

Poco menos.
PRINCIPE.

ver en su pa - la - cio tan - ta bel - dad Se - ño - res yo os sa -
ver en su pa - la - cio tan - ta bel - dad
ver en su pa - la - cio tan - ta bel - dad

p
pp
dol.

CORO.

PRINCIPE.

- lu - do mil gra - cias gran se - ñor Que si - ga de la fies - ta la ani - ma -
mil gra - cias gran se - ñor
mil gra - cias gran se - ñor

affret.

- cion que si - ga de la fies - ta la a - ni - ma - cion

affret.

V

LAS DOS PRINCESAS

Zarzuela en 3 actos

LETRA DE LOS SRES.

RAMOS CARRION Y PINA DOMINGUEZ

Propiedad.

Música del Mtro.

Pr. fijo 2'50 Ptas.

M. F. CABALLERO

N.º 6 B. VALS. „Son los bailes de máscaras” BARITONO.

Allegretto.

PRINCIPE

PIANO.

Son los bai - les de mas - ca - ras gran di - ver -
sion gran di - ver - sion don - de se en - san - cha el

sion gran di - ver - sion don - de se en - san - cha el

á - ni - mo con es - pan - sion con es - pan - sion

Pues el ros - tro ta - pan - do - se be lloy gen - til be lloy gen - til

las mu - geres mas ti - mi - das di - cen que si di - cen que

pp

un poco menos.

si Más ca - ri - ta des eú - bre - te ah! e - so no; son tu so - jos re -

- lán - pa - gos ca - lla por Dios! Ven con mi - go, mo - ni - si - ma;

ven y ve rás ay! Je sus y que pi ca ro! va mos a

a tempo.

llá ah! Yo soy fe liz, yo soy fe liz, viva el pla cer,

Yo soy fe - liz, yo soy fe - liz, sin mi mu - ger, quie - ro re -

PRINCIPE.

cres.

- ir quiero re- ir, quiero go- zar, siempre he de hacer mi volun- tad, siempre he de hacer mi volun-

TIPLES.

TENORES.

BAJOS.

- tad

Yo soy fe- liz, viva el pla- cer,

El es fe- liz

Sin su mu-

El es fe- liz

Sin su mu-

El es fe- liz

Sin su mu-

Yo soy fe - liz sin mi mu - ger, quie - ro re - ir quie - ra go -

- ger Quie - re re - ir quie - re go -

- ger Quie - re re - ir quie - re go -

- ger Quie - re re - ir quie - re go -

- zar he de ha - cer siem - pre mi vo - lun - tad.

- zar ha de ha - cer siem - pre su vo - lun - tad siem - pre ha de ha

- zar ha de ha - cer siem - pre su vo - lun - tad siem - pre ha de ha

- zar ha de ha - cer siem - pre su vo - lun - tad siem - pre ha de ha

TIPLES.

- cer su vo-lun-tad

TENORES.

- cer su vo-lun-tad

BAJOS.

- cer su vo-lun-tad

p *ff*

PRINCIPE.

Al sa-ber que mi cón-yugue cor-re tras mi, cor-re tras

mi, es-te bai-le mag-ni-fi-co dis-pon-go a-

-qui dis-pon-go a-qui aun-que se-a muy

cán - di - da com - pre - n - de - rá com - pre - n - de - rá

que un es - paño en el tá - la - mo no pa - ra - rá no pa - ra -

pp

un poco menos.

- rá Mas ca - ri - ta con - vén - ce - te No pue - de ser,

Por lo me - nos un os - cu - lo; Nos van á ver; al jar - din fron - do - si - si - mo.

ven sin te - mor Ay! Jesus! y que pi - ca - ro E - so es me - jor ah!

PRINCIPE.

Yo soy fe - liz, yo soy fe - liz, viva el pla - cer sin mi mu - ger; yo soy fe -

TIPLES.
El es fe - liz sin su mu - ger

TENORES.
El es fe - liz sin su mu - ger

BAJOS.
El es fe - liz sin su mu - ger

- liz, sin mi mu - ger que - ro re - ir, que - ro can - tar

Quiere re - ir, que - re go - zar

Quiere re - ir, que - re go - zar

Quiere re - ir, que - re go - zar

Un poco piu.

he de ha - cer siempre mi vo - lun - tad. Yo soy fe - liz; yo soy fe - liz, vi va el pla -
 que re ha - cer siempre su vo - lun - tad.
 que re ha - cer siempre su vo - lun - tad.
 que re ha - cer siempre su vo - lun - tad.

Un poco piu

- cer Yo soy fe - liz, yo soy fe - liz sin mi mu - ger, vi va el a - mor
 Es fe - liz, es fe - liz
 Es fe - liz, es fe - liz
 Es fe - liz, es fe - liz

viva el placer, Yo soy feliz; sin mi ninger viva el amor viva el amor viva el placer

sin su mu - - ger

sin su mu - - ger

sin su mu - - ger

col canto.

vi - vael pla - cer

vi - vael pla - cer

vi - vael pla - cer

vi - vael pla - cer

loco.

FIN.

LAS DOS PRINCESAS

Zarzuela en 3 actos

LETRA DE LOS SRES.

RAMOS CARRION Y PINA DOMINGUEZ

Propiedad.

Música del Mtro.

Pr. fijo 1 Pta.

M. F. CABALLERO

Nº 7 A. CORO DE ZINGAROS „Somos alegres zingaros”

Allegretto.

PIANO

con 8ª ad libitum

8

cresc.

TIPLES Y TENORES.

Somos a-le-gres zín-ga-ras que por el mundo va-mos de risas y de

BAJOS.
Somos a-le-gres zín-ga-ros que por el mundo va-mos de risas y de

cres.

la-gri-mas his-to-rias mil can-ta-mos. Somos a-le-gres zín-ga-ras

la-gri-mas his-to-rias mil can-ta-mos. Somos a-le-gres zín-ga-ros

tr

TIPLES.

TENORES.

BAJOS.

Que por el mun-do va - mos; de risas y de lá-gri-mas his-to-rias mil can-

que por el mun-do va - mos; de risas y de lá-gri-mas his-to-rias mil can-

que por el mun-do va - mos; de risas y de lá-gri-mas his-to-rias mil can-

mf
 ta mos. O id u na tris ti si ma his to ria del a mor de u
mf
 ta mos. O id u na tris ti si ma his to ria del a mor de u
mf
 ta mos. O id u na tris ti si ma his to ria del a mor de u

TIPLES Y TENORES.

na angus tia da zin ga ra yun zín ga ro trai dor, o id u na tris
 na angus tia da zin ga ra yun zín ga ro trai dor, o id u na tris

- ti - si - ma his - to - ria del a - mor de u - na angus - tia - da zín - ga - ra yun
 - ti - si - ma his - to - ria del a - mor de u - na angus - tia - da zín - ga - ra yun

zín-ga - ro trai - dor. deu-naangus-tia - da zín-ga - ra y un zín-ga - ro trai-

zín-ga - ro trai - dor, deu-naangus-tia - - da zín-ga - ra y un zín-ga - ro trai-

8
p *cresc.*

- dor deu - naan-gus - tia - da zín-ga - ra y un zín-ga - ro trai-

- dor deu - naan-gus - tia - - da zín-ga - ra y un zín-ga - ro trai-

8 8
cresc.

TIPLES.

dor, y un zín - - ga-ro trai-dor, y un zín - - ga-ro trai-dor.

TENORES.

dor, y un zín - - ga-ro trai-dor, y un zín - - ga-ro trai-dor.

BAJOS.

dor, y un zín - - ga-ro trai-dor, y un zín - - ga-ro trai-dor.

LAS DOS PRINCESAS

Zarzuela en 3 actos

LETRA DE LOS SRES.

RAMOS CARRION Y PINA DOMINGUEZ

Propiedad.

Música del Mtro.

Pr. fijo 3 Ptas.

M. F. CABALLERO

Nº 7 B. SOLEDAD.

Andante.

PRINCESA

PIANO.

cres.

(Con dolor y muy acentuada la palabra)

y! Soledad del alma mi a... ¡Ay!

al ma que so la es tás ¡A

y! aunque gimas y sus pi res, ¡ay!

na die te con tes te rá... El se fué ya...

Donde esta rá? él se fué yá ¡ay! don_de es-ta -

rá? y mi alma congo-

TIPLES. *PP*
El se fué yá. Don de es ta rá? Donde esta rá?

TENORES.
El se fué yá. Don de es ta rá? Donde esta rá?

BAJOS.
El se fué yá. Don de es ta rá? Donde esta rá?

- ja - da.... por el mundo buscan-do-le vá! Ay! por el

Un poco piú:

(Con sentimiento é in-dol.)

mun-do bus-can-do le vá. Aun zín-garoin-

tencion)

gra to le díel alma en te ra.... El no me co-

no-ce...? si me co-no-cie-ra! No sa-be que en

mialma se encierra un te-so-ro; no sa-be mis pe-nas ni quan-to lea-

do - ro! No sa - be que busco su hue.lla per - di - da; ig -

- no - ra que a - le gre leo - frezco mi vi - da. Que ten - go una a -

- man - te ca - de - na de flo - res; que es ni - do mi bo - ca de be - sos ya -

- ma - res; que cor - ro an - he - lan - te trás el por do - quiera! No sa be que le amo, que si lo su -

ritard.

col canto.

I.^o Tempo.

cres.

- pie-ra.

p

A

(Con dolor, muy acentuada la palabra)

y! El amor demisa mo res — no es — cu — cha mi ar — dien te

voz

p

A

y! yo le llamo yo contest a — ay! que me mue — ro de a

- mor El se fué yá... Dondees.ta

- rá? él se fué yá ay! don . dees.ta

rá? y mi almaa congo.

TIPLES. pp
El se fué yá. Don.deesta - rá? Dondeesta - rá

TENORES.
El se fué yá. Don.deesta - rá? Dondeesta - rá

BAJOS.
El se fué yá. Don.deesta - rá? Dondeesta - rá

- ja - da — por el mun-do bus-can-do-le vá! Ay! — por el

mun-do bus-can-do-le vá! ah!

pp
 Por el mun-do bus-can-do-bus-can-do-le

pp
 Por el mun-do bus-can-do bus-can-do-le

pp
 Por el mun-do bus-can-do bus-can-do-le

ah!

vá. El se fué yá el se fué yá. Don-de es-ta -

vá. El se fué yá el se fué yá. Don-de es-ta -

vá. El se fué yá el se fué yá. Don-de es-ta -

sf *cres.*

ah! ah!

- rá? don -

- rá? don -

- rá? don -

Como eco.

pp

ah!

pp

de es - - ta - - rá? Por el mun-do bus-can-do bus-can - do le

de es - - ta - - rá? Por el mun-do bus-can-do bus-can - do lo

de es - - ta - - rá? Por el mun-do bus-can-do bus-can - do le

ppp

ah!

vá! El se fué yá! el se fué yá! don de es-ta -

vá! El se fué yá! el se fué yá! dón de es-ta -

vá! El se fué yá! el se fué yá! don de es-ta -

ah ah! ah! ah!

rá?

rá?

rá?

ah! ah! ah!

El se fué yá! Don de es ta -

El se fué yá! Don de es ta -

El se fué yá! Don de es ta -

p

rá. El se fue yá! El se fué yá! Donde es.ta - rá! por el

rá? El se fue yá! El se fué yá! Donde es.ta - rá! por el

rá? El se fue yá! El se fué yá! Donde es.ta - rá! por el

ah! ah!

mun do bus can do le vá si vá!

mun do bus can do le vá si vá!

mun do bus can do le vá si vá!

LAS DOS PRINCESAS

Zarzuela en 3 actos

LETRA DE LOS SRES.

RAMOS CARRION Y PINA DOMINGUEZ

Propiedad.

Música del Mtro.

Pr. fijo 2^o 50 Ptas.

M. F. CABALLERO

Nº 8. CANCION DEL PERO.... „Mi mujer es un tesoro”

Andante mosso.

ANTON.

PIANO.

Mi mujer es un te-so-ro con-placer lo con-si-de-ro; yo la es-timo yo la a-

-do-ro, pe-ro... que a-gra-da-ble es va-riar! En su ausen-cia pe-no y

Illo ro yo la mi mo, yo la quie ro pe ro... No lo pue do re me

Un poco piu.

diar. Mi mu ger es un en can to, mi mu ger es un lu

a tempo.

ce ro, se que no me rez co tan to, pe ro que a gra da ble es va ri-

- ar! co mo es po so soy un san to la do la tro la ve-

afreta un poco.

ne - ro, pe - ro... no lo puedo reme - diar. No lo pue - do re - me -

diar. No lo pue - do re - me - diar. Por que ella es u - na

p

a tempo.

san - ta, yo soy un cor - de - ro, pe - ro no hay u - na so - la que no ten - ga

rit.

pe - r. La quie - ro con el al - ma pe - ro es mi mu -

a tempo.

- ger; lo sien-to lo de - plo - ro, pe - ro que he de ha -

p

MARIETA.

- cer. Qué tu no que far - san - te que gran em - bus -

PRINCESA.

Juz - ga ba es - te ma - ri - do con a - mor sin

poco piu.

p

- te - ro! ya veo que no hay u - no que no ten - ga

ce - ro; mas veo que no hay u - no que no ten - ga

p

pe - ro. Me quie - re con el al - ma pe - ro hay que te -

pe - ro. Me quie - re con el al - ma pe - ro hay que te -

- mer; pues di - ce que un gran pe - ro tie - ne su mu -

- mer; pues di - ce que el gran pe - ro es ser su mu -

- ger. Pues di - ce que un gran pe - ro que un gran pe - ro tie - ne su mu -

- ger. Pues di - ce que el gran pe - ro que el gran pe - ro es ser su mu -

ANTON.

ger. Yo soy muy afortunado á chuletas de carne

ger. *poco menos.*

p

nero, para mí es un gran bocado pero... que agradecer es va

rall. a tempo.

riar! es manjar a petición de las carnes el pri

mero, pero... se me llega á indigestos el comer la mis ma

un poco piu.

p

co - sa. Sienta bien se - gun in - fie - ro, es cos - tum - bre pro - ve -

ten.

rall. *a tempo.*

- cho - sa pe - ro... no le gusta al pa - la - dar. Es hi - gie - ni - co y muy

p

sa - no, muy tranqui - lo, muy ca - se - ro, pe - ro... que agra - da - ble es va - ri -

dol.

p

affreta un poco.

- ar! que agra - da - ble es va - ri - ar que agra - da - ble es va - ri -

affreta un poco. *p*

rall.

ar! Miesposaes u-na san-ta, yo soy un cor-de-ro, pe-ro no hay u-na

a tempo. *p*

so - la que no ten - ga pe - ro. La quie - ro con el

MARIETA.

PRINCESA.

ANTON.

rall.

Poco menos.

al - ma pe - ro es mi mu - ger; lo sien - to lo de - plo - ro, pe - ro que he de ha -

p

Y di-ce que un gran pe - ro tie - ne su mu -

Y di-ce que un gran pe - ro es ser su mu -

cer. Lo sien - to lo de plo - ro pe - ro que he de ha - cer

p

- ger

- ger

Lo sien - to lo sien - to lo de - plo - ro lo sien - to lo sien - to lo de

rall.

pp

Quehade hacer. pe-ro...que ha de ha -

p

Quehade hacer. pe-ro...que ha de ha -

- plo - - ro pe-ro...que he de ha- cer! pe-ro...que he de ha -

pp

- cer! *sf* pe ro..quehade ha cer.

- cer! *sf* pe ro..quehade ha cer.

- cer! *ppp* *sf* quehede hacer pe ro..quehede ha cer.

Piu mosso.

pp *f* 8^a

LAS DOS PRINCESAS

Zarzuela en 3 actos

LETRA DE LOS SRES.

RAMOS CARRION Y PINA DOMINGUEZ

Propiedad.

Música del Mtro.

Pr. fijo 3 Ptas.

M. F. CABALLERO

Nº 9 A. CUARTETO Y VALS DE LOS BESOS „Ven aquí, ven aquí”

Andante mosso.

PIANO.

PRINCIPE. *dol.*

Ven a _ qui ven a _ qui no tea - le. jes her mo. sa de

mi; por fa - vor que mi a - mor ya no pue. de su. frir tu ri -

MARIETA.

Ay de mi; ay de mi! van á dar un es -

PRINCESA.

ANTON.

voy a - lli voy a - lli que me siento ya fue - ra de

PRINCIPE.

gor;

- can da lo a - qui; por fa - vor! por fa - vor! ohserbaren si -

mi! que trai - dor que trai - dor pues no le hace á mi esposa el

len cio es me jor;

Ya ven ci ya en la vi da sea de ja de

P
mor voy a lli!

ven a qui no tea le jes, her mo sa de

pp

Ay de mi, ay de mi! por fa - vor por fa - vor!

mi por fa - - vor re - pri -

que me sien - to ya fue - ra de mi, que traidor.

mi! que mia - - mor ya no

pp

afretando.

pp

Por fa-vor ob-ser-var en silen-cio es me-

pp

-mid tan vol-cá-ni-co a-mor por fa-vor re-pri-mid tan vol-cá-ni-co a-

pp

que trai-dor! pues no le hace á mías-po-sael a-

pp

pue de su-frir tu ri-gor que mia mor ya no pue de su-frir tu ri

pp afretando.

a tempo.

p

-jor es me-jor Ay de mi, ay de mi!

p

-mor; por fa-vor ya ven-cí

p

-mor que trai-dor voy a-lli voy a-

dol.

-gor tú ri-gor, ven a-qui ven a-

a tempo.

pp

ff

ay de mi, ay de mi! vaná dar un es-can - dalo a qui,
 ya venci, ya en la vi - - da sea - le - ja de mi
 - lli voy a - lli que me siento ya fue - ra de mi voy a - lli que trai -
 - qui no tea - le - jes her - mo - sa de mi! por fa -

por favor por favor por favor observar en si - len - cio es me -
 por favor reprimid tan vol - cá - ni - co a -
 - dor pues no le ha - ce trai - dor pues no le ha - ce á - mias - po - sa á mias - po - sa la -
 - vor que mia - mor ya no pue - de su - frir tu ri -

pp

sf

-jor, ay de mi; ay de mi! van á dar un es - can - da - lo a -

sf

-mor, ya ven - ci, ya ven - ci, ya en la vi - da sea - le - ja de

sf

-mor; voy a - lli, voy a - lli, que me sien - to ya fue - ra de

sf

-gor, ven a - qui, ven a - qui, no tea - le - jes her - mo - sa de

pp

-qui, por fa - vor, por fa - vor, ob - ser - var en si - len - cio es me -

pp

mi, por fa - vor! por fa - vor! re - pri - mid tan vol - cá - ni - co a -

pp

mi, que trai - dor que trai - dor! pues no le ha - ce á mi es - po - sa el a -

pp

mi por fa - vor, que mia - mor ya no pue - de su - frir tu ri -

ppp

pp

- jor es me - - jor!

- mor por fa - - vor!

mor que trai dor pues no le ha ce a mi es po sa el a - mor

- gor tu ri - - gor!

All^o moderato.

Lejos de los cu-

dol.

p

p

- rio - sos que pue - blan el sa - lon se - ve - mos mas di -

8^a

p

- cho - sos luz de mi co - ra - zon; oi - ga yo de tu

8^a

bo - ca el an - he - la - do si Tu co - ra - zon de

8^a

ro - ca sea - blan - de pa - ra mi. Di, di, — di. De tu pe - choin

8^a

col canto.

MARIETA.

PRINCESA.

ANTON.

(Yo voy y la ma to si di ce que.

PRINCIPE.

gra_to sal_gael dulce si.

Que su_frael in-gra-to como yo su_fri!

que

si.)

Que di.ces?

PRINCESA.

MARIETA.

si! E_so compren-di!

ANTON.

Ha di - cho que si! Ay de mi! ay de

mi ya que ella a - le - ve me des - pre - ció lo mis - mo

PRINCIPE.

que e - lla voy á ha - cer yo! De - ja me que en tu ma - no im - prima ar - dien - te

(Con exageracion cómica)

De_ja_me que te a_bra_ce y ha_ga cual quie res_ce_so

be_so De_ja que de mi

tr

De_ja que sa_tis_fe_cha hoy mi_re mi pa_

al_ma se cumpla la am_bi_cion.

tr *p* *tr*

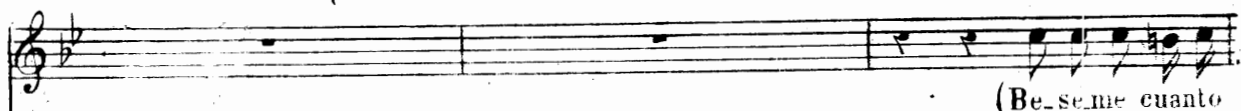

(Be-se-me cuanto

No se ne-gar es - qui - va, prenda de tier.no amor

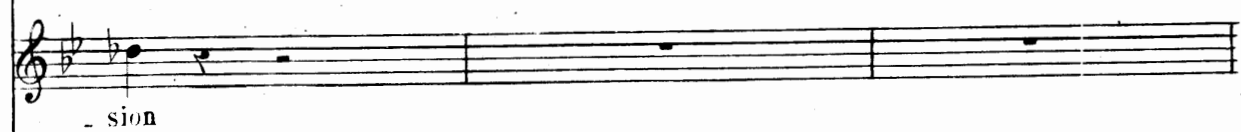

- sion

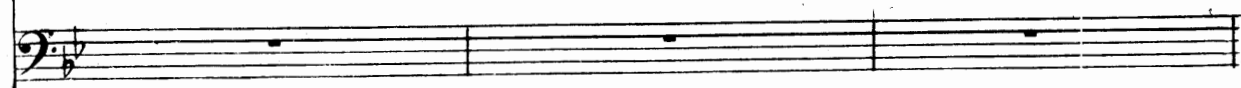

p

quiera, beseme este trai-dor be-se-me cuanto quiera beseme es - te trai-dor)

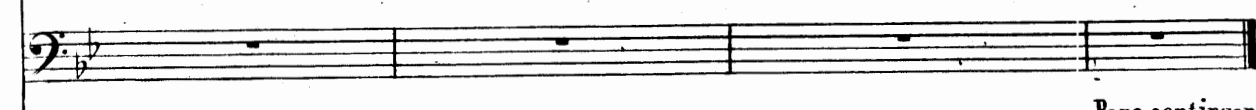
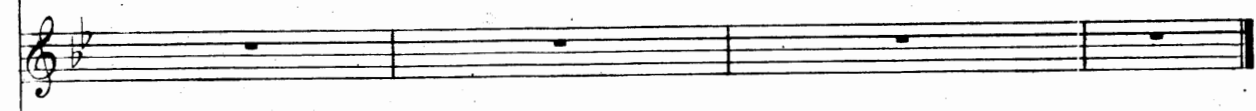
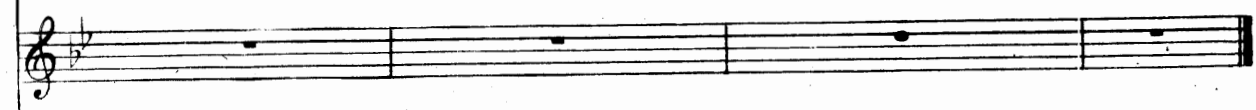

Para continuar se suprime este compas.

LAS DOS PRINCESAS

Zarzuela en 3 actos

LETRA DE LOS SRES.

RAMOS GARRION Y PINA DOMINGUEZ

Propiedad.

Música del Mtro

Pr. fijo 2 Ptas

M. F. CABALLERO.

Nº 9 B. VALS DE LOS BESOS

MARIETA. *PRINCIPE. dolce.*

dor!) Oh!.....

PIANO. *p*

(Besandola la mano)

que em-be - le - so Que dul - ce

(Besa) ANTON.

be - so Yo es - - - - - toy ra - bian - do.

(Besa la mano) (Besa) (Besa) **PRINCIPE. dol.**

va - mos be - san - do! Her -

(Besa)

- mo - sa mi - a! mi - - a se - ras

(Besa) **ANTON.** (Besa) (Besa) **PRINCIPE.**

An - - gel del cie - lo

8^a *cres.*

MARIETA.

p Nun - ca un ma - ri - do con tan - ta

ANTON. **PRINCESA.**

No pue - do mas. *p* Nun - ca un ma - ri - do con tan - ta

8^a *loco.* *p* *p*

fé be - sa la ma - no de su mu - ger

fé be - sa la ma - no de su mu - ger

sies - ta su - pie - ra quien es su a - mor, no be - sa -

sies - ta su - pie - ra quien es su a - mor, no be - sa -

- ri - a con tal ca - lor. nunca un ma - ri - do con tan - ta

- ri - a con tal ca - lor. nunca un ma - ri - do con tan - ta

fé be - sa la ma - no de su mu - ger,
fé be - sa la ma - no de su mu - ger,

sies - te su - pie - ra quien es sua - mor no be - sa -
sies - te su - pie - ra quien es sua - mor no be - sa -

- ri - a con tal ca - lor; nun - ca un ma - ri - do
- ri - a con tal ca - lor. Ah -

dol. Yo pier do el se - so
dol. Oh! que em - be - le - so

con tanta fé!

Ah! ah! ah!

(Besa) Yo pier.do el se - so

(Besa) Que dul - ce be - so!

p

be - sa la ma - no a su mu - ger.

ah! ah!

no ten - go cal - ma no ten - go cal - ma, le

que gra - ta cal - ma que gra - ta cal - ma; i -

8^a loco. 8^a loco.

á su mu - ger. síes - te su - pie - ra

ah!

(Besa)

rom - po el al - ma! No - - - che es pan -

(Besa)

- nun - da el al - ma No - - - che di -

8^a loco.

P

quien es sua - mor

ah! ah! ah!

(Besa)

- to - sa No - - - che de hor -ror de hor -ror

(Besa)

- cho - sa No - - - che de a - mor

8^a

no be.sa_ri_a con ta.lea_lor con

ah! ah! ah! ah!

(Besa)

es de_li_cio_sa es de_li_cio_sa mi

(Besa)

co_mo pal_pi_ta co_mo pal_pi_ta el

tal ca_lor con tal ca_lor con tal ca_lor con tal ca_lor

1^a *f* > 2^a *p*

2^a No_che de a_mor, no_che de a_mor, ah!

2^a *f* > 1^a *p*

si_tua_cion, No_che de hor_ror, no_che de hor_ror! ay! po_bre An_

1^a *z*on *f* > 2^a *p*

co_ra_mor No_che de a_mor, no_che de a_mor; no_che de a_mor

8^a *f* > *p* *p* *loco.*

P

- lor No - che no - che no - che de hor -

— No - che no - che no - che de a -

ton no che de horror, no che de horror ay pobre Anton; no che de horror no - che de horror ay! pobre An -

mor No - che no - che no - che de a -

- ror; es pa - ra An - ton

- mor no - che de a - mor

(Besa) ton no - che de hor - ror

(Besa) mor; no - che de a - mor

LAS DOS PRINCESAS

Zarzuela en 3 actos

LETRA DE LOS SRES.

RAMOS CARRION Y PINA DOMINGUEZ

Propiedad.

Música del Mtro.

Pr.fijo 1' 50 Ptas.

M. F. CABALLERO.

Nº 10 A. CORO GENERAL „Magnifica cena”

All.^o no mucho.

PIANO.

pp

cresc.

8^a

8^a

8^a

loco.

TIPLES.

Mag-ni-fi-ca ce - na; so-ber-bios man-

TENORES.

1^{os} unis 1^{as} tiples.

2^{os} Mag-ni-fi-ca ce - na; so-ber-bios man-ja - res

BAJOS.

Mag-ni-fi-ca ce - na; so-ber-bios man-ja - res

mf

ja - res yo en vi - no de Chi - pre a ho - gué mis pe -
 yo en vi - no de Chi - pre a ho - gué mis pe -
 yo en vi - no de Chi - pre a ho - gué mis pe -

sa - res el bai - le fué
 sa - res el bai - le fué bue - no,
 sa - res el bai - le fué bue - no,
 8^a
tr

bue - no la ce - na me - jor las ho - ras tras -
 la ce - na me - jor la ce - na me - jor las ho - ras tras -
 la ce - na me - jor las ho - ras tras -
 8^a

- cur - ren con pa - so ve - loz
 - cur - ren con pa - so ve - loz
 - cur - ren con pa - so ve - loz con pa - so ve -

8^a

mag - ni - fi - ca ce - na so - ber - bios man -
 mag - ni - fi - ca ce - na so - ber - bios man -
 - loz mag - ni - fi - ca ce - na

8^a *mf*

- ja - res yo en vi - no de Chi - pre aho -
 - ja - res yo en vi - no de Chi - pre aho -
 so - ber - bios man - ja - res yo en vi - no yo en

8^a

- gué mis pe - sa - res el bai - le fué
 - gué mis pe - sa - res el bai - le fué
 vi - no de Chi - pre ahogué mis pe - sa - res
 8^a

bue - no la ce - na me - jor; me - jor; las
 bue - no la ce - na me - jor; me - jor; las
 el bai - le fué bue - no, la ce - na me - jor; las
 8^a *loco.*

ho - ras tras - cur - ren con pa - so ve -
 ho - ras tras - cur - ren con pa - so ve -
 ho - ras tras - cur - ren con pa - so ve -
 con 8^a

loz las ho - ras tras - cur - ren con pa - so ve -

loz las ho - ras tras - cur - ren con pa - so ve -

loz las ho - ras tras - cur - ren

8ª

loz, con pa - so ve - loz

loz, con pa - so ve - loz

con pa so ve - loz

8ª

Para continuar se su -
prime este compas.

f *ff*

LAS DOS PRINCESAS

Zarzuela en 3 actos

LETRA DE LOS SRES.

RAMOS CARRION Y PINA DOMINGUEZ

Propiedad.

Música del Mtro.

Pr. fijo 4 Pta.

M. F. CABALLERO.

Nº 10 B. ESCENA Y BAILABLES. „Aqui se acerca el principe”

All.^o molto mederato.

TIPLES.

TENORES.

BAJOS.

PIANO.

dol.
Aqui se acerca el Principe mirad la fa - vo -

dol.
Aqui se acerca el Principe mirad la fa - vo -

p *p*

dol.
Aqui se acerca el

- ri - ta porque tendrá la mas-ca-ra? porque no se la qui - ta

- ri - ta porque tendrá la mas-ca-ra? porque no se la qui - ta

8^a

TIPLES.

Prin-ci-pe mi-rad la fa-vo-ri-ta no se quitó la mas-ca-rá, sin du-da no es bo-

8ª

PRINCESA.

Oh! bre-ves ho-ras pla-ci-das; á amar la no-che in-ci-ta su-ge-to en dul-ce

PRINCIPE.

Oh! bre-ves ho-ras pla-ci-das; á amar la no-che in-ci-ta su-ge-to en dul-ce

TIPLES.

- ni - ta

8ª

p

MARIETA.

vin-cu-lo mi co-ra-zon pal-pi-ta. Que ra-bie y su-fra el tra-pa-la por su tra-ic-ion mal

ANTON.

vin-cu-lo mi co-ra-zon pal-pi-ta. A ar-mar voy un es-can-da-lo; el ver-la a si-meir-

8ª

Poco piu mosso.

di - ta. Pa-ra calmar sus im-pe-tus pacienciane cesi - ta

- ri - ta ingrata! infame pér-fida; valorse ne cesi - ta

TIPLES.

Ya las com-

TENORES.

Ya las com-

BAJOS.

Ya las com-

Ya las com-

8^a loco

mf

- par - sas vie - nen a - qui co - mo nos va - mos á di - ver -

- par - sas vie - nen a - qui co - mo nos va - mos á di - ver -

- par - sas vie - nen a - qui co - mo nos va - mos á di - ver -

- tir cuanto nos va - mos a di - ver - tir cuan - to nos

- tir cuanto nos va - mos a di - ver - tir cuan - to nos

- tir cuanto nos va - mos a di - ver - tir cuan - to nos

cres.

va - mos á di - ver - tir _____

va - mos á di - ver - tir _____

va - mos á di - ver - tir _____

ff

8^a

LAS DOS PRINCESAS

Zarzuela en 3 actos

LETRA DE LOS SRES.

RAMOS CARRION Y PINA DOMINGUEZ

Propiedad.

Música del Mtro.

Pr. fijo 3 Ptas.

M. F. CABALLERO

Nº 10 C. BAILABLES.

8

Nº 1.

CUADRILLA

8

8

8

8

8

8

8

N.^o 2.

PASTORELLA

Second system of the piano score, continuing the melodic and accompanimental lines from the first system.

8

8

Tiempo de Mazurka.

Nº 3.
MAZURKA.

p

mf

8

8

8

p

8

8

8

N^o 4

GALOP FINAL.

The second system continues the piece with similar rhythmic patterns in both hands. The right hand has a more active melodic line with some grace notes, while the left hand maintains a consistent accompaniment.

The fourth system features a similar rhythmic structure. The right hand has a melodic line with some chromatic movement, and the left hand continues with its accompaniment.

The fifth system concludes the piece with a final melodic flourish in the right hand and a concluding accompaniment in the left hand.

LAS DOS PRINCESAS

Zarzuela en 3 actos

LETRA DE LOS SRES.

RAMOS CARRION Y PINA DOMINGUEZ

Propiedad.

Musica del Mtro.

Pr: fijo 4' 50 Ptas.

M. F. CABALLERO.

Nº 10 D. ESCENA DE LOS FUEGOS ARTIFICIALES.

Moderato.

MINISTRO y TESORERO
GENERAL

Señor para los fue - gos se espera la se - ñal si gusta vuestra al
Señor para los fue - gos se espera la se - ñal si gusta vuestra al

PIANO

PRINCIPE.

Allegro.

Ya pue - den em - pe - zar
- te - za
- te - za

Allegro.

MARIETA.
Ah—

PRINCESA.
Ah—

Molto moderato.

p son los fue-gos ar - ti - fi - cia - les la mas a -

p son los fue-gos ar - ti - fi - cia - les la mas a -

8^a

pp

- le - gre di - ver - sion en fan - tas - ti - cas es - pi -

- le - gre di - ver - sion en fan - tas - ti - cas es - pi -

8^a

3

- ra - les cru - zan del ai - re la re - gion. Chis - - -

- ra - les cru - zan del ai - re la re - gion. Chis - - -

8^a

p

- pon; pon! Lin - das rue - das de cien co -

- pon; Lin - das rue - das de cien co: -

8

p

- lo - res Chis - - pon: pon: gi ran en be lla con fu

- lo - res Chis - - pon: pon: gi ran en be lla con fu

8

p

sion ah! ah! ah! ah! ah! ah!

sion y los co - he - tes vo - la - do - res ha - cen a -

8

ah! ah! ah! ah!

le gre la fun cion ah! ah!

8

cres.

MARIETA.

PRINCESA.

ANTON. *p*

cres.

ya no hay remedio me des - bor - do yo no sufro su trai - cion yo voy á dar el true - no

PRINCIPE.

ya soy fe - liz, prenda que - ri - da a pro - ve - chemos la o - ca - sion con mi go ven luz de mi

MINISTRO Y TESORERO.

si: van gi - rando en confu - sion y los co - he - tes vo - la -

GENERAL.

si: van gi - rando en confu - sion y los co - he - tes vo - la -

INTENDENTE.

P pre cio sas rue das de co - lo res van gi rando en confu sion y los co - he - tes vo - la -

TIPLES.

y los co - he - tes vo - la -

TENORES.

cres.

SSSSSS

SSSSSS

SSSSSS

SSSSSS

BAJOS.

SSSSSS

SSSSSS

SSSSSS

SSSSSS

8

cres.

cres.

pp

MAR.

PRINCESA.

ANTON.

gordo antes que empiece la fun - cion. Yo voy á dar el trueno gordo antes que empiece la fun -

PRINCIPE.

vi - da a bando - ne - mos el sa - lon con mi - go ven luz de mi vi - da a bando - ne - mos el sa -
MIN. Y TES.

- do - res dan en can - to á la fun - cion schsss schsss schsss schsss schsss schsss schsss

GEN.

- do - res dan en can - to á la fun - cion schsss schsss schsss schsss schsss schsss schsss

INT.

- do - res dan en can - to á la fun - cion schsss schsss schsss schsss schsss schsss schsss

- do - res dan en can - to á la fun - cion; pre - ciosas ruedas de co - lo - res van gi - rando en con fu -

ssssss ssssss pre - ciosas ruedas de co - lo - res van gi - rando en con fu -

ssssss ssssss pre - ciosas ruedas de co - lo - res van gi - rando en con fu -

8

MAR.

ah! son los

PRINCESA.

ah! son los

ANTON.

- cion ssssssssss pon ssssssssss pon

PRINCIPE.

- cion

MIN.Y TES.

schss schss schss schss schss schss schss schss pon

GEN.

schss schss schss schss schss schss schss schss pon

INT.

schss schss schss schss schss schss schss schss pon

sion,y los co.he.tes vo_la _ do.res dan encanto á la fun_ cion chis

sion,y los co.he.tes vo_la _ do.res dan encanto á la fun_ cion chis

sion,y los co.he.tes vo_la _ do.res dan encanto á la fun_ cion

MAR.

PRINCESA.

ANTON.

PRINCIPE.

MIN. Y TES.

GEN.

INT.

8

MAR.

- sion en fan - tas - ti - cas es - pi - ra - les cru - zan del

PRINCESA.

sion en fan - tas - ti - cas es - pi - ra - les cru - zan del

ANTON.

sufrir no pue - do su trai - cion yo voy a dar

PRINCIPE.

- so pren - da que -

MIN. Y TES.

ah!!!!!!

GEN.

ah!!!!!!

INT.

- pon ah!!!!!! chis; chis; chischischischischischis

- pon chis

- pon chis

chis chis

8

cres.

MAR.

ai - re la re - gion ah

PRINCESA.

ai - re la re - gion Lin - das

ANTON.

el trun - no gor - do ya no hay reme - dio ya no hay reme - dio me des

PRINCIPE.

- ri - - da luz de mi

MIN. Y TES.

ah!!!!

GEN.

ah!!!!

INT.

chis pon ah!!!!

chis pon ssssss ssssss

chis pon ssssss ssssss ssssss

chis pon

8

p

MAR.

ah!

PRINCESA.

rue das ah! de cien co - lo - res ah!

ANTON.

bor.do voy a dar hoy voy a dar hoy el trueno gordo antes empie - ce

PRINCIPE.

vi - da a - ban - do - ne - mos

MIN. Y TES.

chis pon chis

GEN.

chis pon chis

INT.

chis pon chis

pon! ssssss ssssss pon

pon! ssssss ssssss ssssss pon chis

pon; pon

8

cres.

MAR.

ah!

ah!

PRINCESA.

ah!

ah!

ANTON.

an. tes que empieze la fun. cion pon;

ya no hay remediomedes

PRINCIPE.

el sa. lon ah;

a. bando. nemos el sa.

MIN. Y TES.

pon

ssss

pon

GEN.

pon

ssss

pon

INT.

pon

ssss

pon

chis

chis

pon

que

mag

chis

chis

pon

que

mag

chis

pon

que

mag

8

pp

pp

MAR.

ah!

PRINCESA.

ah!

ANTON.

-bor.do voy á dar el true.no gordo antes que empieze antes que empiece la func.ion

PRINCIPE.

-lon ya soy di.cho.soprenda a -ma.da tu -yo es mi co -ra -zon mi co-ra-zon

MIN.Y TES.

sssss pon sssss pon sssss pon;

GEN.

sssss pon sssss pon sssss pon;

INT.

sssss pon sssss pon sssss pon;

- ni - fi - ca mag - ni - fi - ca func.ion

- ni - fi - ca mag - ni - fi - ca func.ion

- ni - fi - ca mag - ni - fi - ca func.ion

8

- ni - fi - ca mag - ni - fi - ca func.ion

- ni - fi - ca mag - ni - fi - ca func.ion

- ni - fi - ca mag - ni - fi - ca func.ion

MAR.

PRINCESA.

ANTON.

ya no hay remedio me des - bor - do voy á dar el trueno gordo antes que empiece la fun -

PRINCIPE.

a - ban - do - ne - mos el sa - lon ya soy di - cho so prenda a - mada tu - yo es mi co - ra -

MIN. Y TES.

ssss ————— pon ssss pon ssss pon

GEN.

ssss ————— pon ssss pon ssss pon

INT.

ssss ————— pon ssss pon ssss pon

que mag - ni - fi - ca fun -

que mag - ni - fi - ca fun -

que mag - ni - fi - ca fun -

8

p

MAR.

ah! ah! ah!

PRINCESA.

ah! ah! ah!

ANTON.

- cion ta-ra-cata pun su-frir no pue-do su trai-cion ta-ra-cata-pun;

PRINCIPE.

- zona-pro-ve-chemos la o-ca-sion a-bando-nemos el sa-

MIN. Y TES.

pre-cio-sas ruedas de co-lares van gi-rando en con-fu-sion y los co-he-tes vo-la-

GEN.

chis ta-ra-cata pun chis chis ta-ra-cata

INT.

chis ta-ra-cata pun chis chis ta-ra-cata

- cion chis

- cion chis

(Imitando todas unas ruedas)

- cion chis

8

MAR.

ah! ah! ah

PRINCESA.

ah! ah! ah!

ANTON.

sufrir no puedo su trai-cion chis sssssssssss

PRINCIPE.

-lon yo soy fe-liz prenda que -ri-da apro-ve-chemos la o-ca-

MIN. Y TES.

-do-res dan en canto á la fun-cion precio-sas rue-das de co-lo-res van gi-rando en confu-

GEN.

pun chis pon pon; chis

INT.

pun chis pon pon; chis chis

chis chis

chis chis

chis chis

8

ah ah ah ah y los cohetes vola.

ah ah ah ah y los cohetes vola

pon chis pon chis pon chis pon chis pon yo voy a dar el trueno

sion con mi go ven luz de mi vida a bando ne mos el sa lon; yo soy feliz prenda que.

sion y los cohetes vola do res em belle cen la fun cion y los cohetes vola

pon pon pon pon pon, y los cohetes vola

chis pon chis pon chis pon y los cohetes vola.

ah! que mag ni fi ca fun cion y los cohetes vola.

chis pon y los cohetes vola.

chis pon y los cohetes vola.

8

MAR.

-do-res ha-cen be-lla la fun-cion la fun-cion.

PRINCESA.

-do-res ha-cen be-lla la fun-cion la fun-cion.

ANTON.

gor do an tes que empie ce la fun cion la fun - cion.

PRINCIPE.

-ri-da a-ban-do-ne-mos el sa-lon el sa-lon.

MIN. Y TES.

-do-res em-be-lle-cen la fun-cion la fun-cion.

GEN.

-do-res em-be-lle-cen la fun-cion la fun-cion.

INT.

-do-res em-be-lle-cen la fun-cion la fun-cion.

-do-res em-be-lle-cen la fun-cion la fun-cion.

-do-res em-be-lle-cen la fun-cion la fun-cion.

-do-res em-be-lle-cen la fun-cion la fun-cion.

8^a

8^a

8^a

8^a

8^a

FIN DEL ACTO II.

MADRID, F. ECHEVARRIA.

LAS DOS PRINCESAS

Zarzuela en 3 actos

LETRA DE LOS SRES.

RAMOS CARRION Y PINA DOMINGUEZ

Propiedad.

Música del Mtro.

Pr. fijo 1 Pta.

M. F. CABALLERO

Nº 11. ACTO III. PRELUDIO.

Allegro no mucho.

PIANO.

mf

cres.

8

8

8

8

p leggiero.

8

8

8

p

8

8

8

8

loco.

pp

LAS DOS PRINCESAS

Zarzuela en 3 actos

LETRA DE LOS SRES.

RAMOS CARRION Y PINA DOMINGUEZ

Música del Mtro.

Propiedad.

Pr. fijo 2'50 Ptas.

M. F. CABALLERO

Nº 12. DUO DE TIPLES „Yo carinosa velé á su lado”

Andante.

dolce.

MARIETA.

Yo ca_ri_

PIANO.

_ño_s_a ve_lé_a su la_do que es_ta_ba el po_bre muy de_li-ca-do ya_ban-do_

_na le tan sin pie_dad hubie_ra si_do mu_cha crueldad ah!

LA PRINCESA.

dolce.

p To_da la noche ve_lé_a su

la-do jun-to á mi es-po-so yo la he pa-sá-do que aunque no es

dig-no de tal fa-vor, ve-lé su sue-ño con dulce a-mor, ve-lé su

f *dim.*

MARIETA.

sue-ño con dulce a-mor Sin saber que eras ue-sa la mujer que allí se ha-

poco menos.

-lla-ba, con mi-ra-da ca-ri-ño-sa su pa-sion la pon-de-ra-ba. El tra-idor ve-ro se cre-

i a en su sue ño ven tu ro so y con fue go re pe ti a cada vez mas ca ri

ño so y con fue go re pe ti a cada vez mas ca ri ño so Comedianta re tre

(Con desenvoltura)

- che - ra que fi - jaste a qui tu planta, todo el cuer po se me al te - ra re - tre - che ra come -

- dian ta acer ca te a - qui, no es qui ves mia - mor; cui dan - do me a - si me sien - to me -

-jor Yelmuytru_han, yelmuytru_han Tuman_dame por o-trapremiaba mia -

Ja,ja, ja, Ja,ja, ja,

All^o moderato.
MARIETA. PRINCESA.

- fan Si hubie - ran sa - bi - do lo que yo sé no hubie - sen que -

cres

p

MARIETA.

- ri - do con tanta fé No hubie - sen que - ri - do con tanta

cen *do*

Allegretto.

MARIETA *p* fé ah! Por que, ay! cie - los!

PRIN *p* ah! Por que, ay! cie - los!

f *p*

co - mo a man tes son los hom - bres tan ga - lan - tes, tan mi -

co - mo a - man - tes son los hom - bres tan ga - lan - tes, tan mi -

- mo - sos y es - pre - si - vos y se vuel - ven co - mo es -

- mo - sos y es - pre - si - vos y se vuel - ven co - mo es -

p

- po - sostan al - ti - vos tan ce - lo - sostan tu - nan - testanes - qui - vos

- po - sostan al - ti - vos tan ce - lo - sostan tu - nan - testanes - qui - vos

P

Por que ay cie - los! co - mo a - man - tes son los hom - bres tan ga -

P

Por que ay cie - los! co - mo a - man - tes son los hom - bres tan ga -

- lan - tes, tan mi - mo - sos yes - pre - si - vos y se

- lan - tes, tan mi - mo - sos yes - pre - si - vos y se

vuel - ven co - mo es - po - sos tan al - ti - vos tan ce -

vuel - ven co - mo es - po - sos tan al - ti - vos tan ce -

- lo - sos tan tu - nan - tes tan es - qui - vos! Por que Se - ñor pre -
 - lo - sos tan tu - nan - tes tan es - qui - vos! Por que Se - ñor pre -

- fe - ri - ran á lo que tie - nen lo que les
 - fe - ri - ran á lo que tie - nen lo que les

dan. Por que Se - ñor pre - - fe - ri - - ran
 dan. Por

á lo que
que Se - ñor pre - fe - ri - rán

pp

tie - nen lo que les dan
á lo que tie - nen

por que Se ñor pre - fe - ri -
lo que les dan por que Se - ñor pre - fe - ri -

- ran ah! Por que pre-fe - ri - ran á lo que

tie nen lo que les dan ah! por que ah! ah! por

que por que pre-fe - ri - ran por que Se -

que por que pre-fe - ri - ran por que Se - ñor

- ñor pre - fe - ri - ran

pre - fe - ri - ran

ppp *cresc.*

á lo - que tie - nen lo que les dan

á lo que tie - nen lo que les dan

con 8^a

sf

LAS DOS PRINCESAS

Zarzuela en 3 actos.

LETRA DE LOS SRES.

RAMOS CARRION Y PINA DOMINGUEZ

Propiedad.

Musica del Mtro.

Pr. fijo 1 Pta.

M. F. CABALLERO

Nº 13. ESCENA MIMICA LIRICO DRAMATICA DE ANTON.

Moderato.

PIANO. *pp*

pp

pp *pp*

rall.

pp como un eco. *pp* *f* *pp ritard.* *pp*

Molto moderato.

Allegretto.

loco.

pp

pp pp

8

cresc.

8

LAS DOS PRINCESAS

Zarzuela en 3 actos

LETRA DE LOS SRES.

RAMOS CARRION Y PINA DOMINGUEZ

Propiedad.

Musica del Mtro.

Pr. fijo 2 Ptas.

M. F. CABALLERO

Nº 14. DUO DE TIPLE Y BARITONO „Huyamos bien mio”

Allº moderato.

PRINCIPE

Hu-yamos bien mio hu-yamos de a-quí

PIANO.

Ser-tu-yo se-lo an-si-o vi-vien-do pa-ra ti pa-ra ti A-

Allegro.

- pe-nas la no-che ten-dien-do su man-tó de paz y mis-te-rio nos

brinda el en - can - to, sin mie - do á que na - die sos - pe - che la hu -

- i - da los dos em - pren - de - mos, la dul - ce par - ti - da, y

so - los y le - jos, muy le - jos de a - qui los dos vi - vi -

affret. un poco.

a tempo.

PRINCESA.

Tus fra - ses ar - dientes lle -

rall.

- re - mos, tu para mi yo para ti Mi

col canto.

pp

gan - do a - mio - i - do des - pier - tan el pe - cho con fuer - te la -
 vi da! mi vi - -

ti do. Mi - ran - do tus o - jos se - ré don - de que - ra tu es -
 da!

p

cresc.

- po - sa del al - ma, tu fiel com - pa - ñe - ra y so - los y

p

affret.

le - jos muy le - jos de a - qui, los dos vi - vi - re - mos tu pa - ra

col canto.

poco menos.

rall

mi, yo pa-ra ti tu pa-ra mi. Yo pa-ra

PRINCIPE.

Tu pa-ra mi pa - ra mi. Yo pa-ra ti pa - ra

pp

pp

Moderato.

ti

ti

Ten lo to do pre pa - ra do ya qui mis mo yo ven.

f

mf

Yo a qui mis mo, due ño a ma do im pa ciente es pe ra - ré, yo a qui mis mo due ño a -

- dré

cres.

Allegretto

PRINCIPE

p

mado, im pa ciente es pe ra - ré 'Ah Ya sin ti viv ir no

pp

puedo, ven con mi-go tu daras al alma mi a dulce abri-go No me dejes, no me

dejes por fa-vor; pa-ra ti vi - vir tan so-lo an-gel mi - que-ro yo

PRINCESA

Ya . sin ti vi_vir no puedo, voy conti-go, bus-ca en ti mi pecho a mante dulce abri-go.

P

No me ol-vi-des; no me ol - vi-des, por fa-vor, pa-ra tí vi_vir tan so-lo due-ño

PRINCIPE.

mi_o quiero yo Esta no-che fe-li-ces se-re-mos los dos, fe-li-ces se-re-mos los

PRINCESA.

se-re-mos los dos fe-li-ces los dos

PRINCIPE.

dos se-re-mos los dos ah

p

pa-ra ti dul-cea-mor

ya sin ti vi-uir no puedo ven con mi-go tu da-ras al alma mi-a dulce abri-go,

un poco menos.

ah! pa ra ti vi vir tan so lo due ño

no me de jes no me dejes por fa vor; pa ra ti vi vir tan so lo due ño

rall.

col canto.

mi o quie ro yo

mi o quie ro yo Si gi lo, pru den cia, te ned pre cau

a tempo.

pp

Si gi lo, pru den cia te ned pre cau cion

cion, que na die sos

que nadie sos-peche, as-tu-cia y va-lor

rall.

pe-che, as-tu-cia y va-lor as - tu - cia y va-lor

A dios! A dios!

dios! A dios! A dios!

A dios!

A dios!

pp

LAS DOS PRINCESAS

Zarzuela en 3 actos

LETRA DE LOS SRES.

RAMOS CARRION Y PINA DOMINGUEZ

Propiedad.

Musica del Mtro.

Pr. fijo 5 Ptas.

M. F. CABALLERO

Nº 15. CONJURACION., „Reposicion Moralidad”

Moderato.

PIANO. *pp*

INTEN. (Con gran misterio.) GEN. (Con gran misterio.)

Re-po-si-cion!

Mo-ra-li-

INTENDENTE.

-dad Aes-te pa-ra-je to-dos ven-dran y la consigna re-pe-ti-

p

-rán

mf

MINISTRO.

INTEND: Y GENERAL.

Re-po-si-cion! Mo-ra-li-dad

mf *p* *p*

TESORERO. (Los otros 3)

Re-po-si-cion Mo-ra-li-dad

TENORES.

Re-po-si-cion Mo-ra-li-dad

BAJOS. (2º grupo.)

Re-po-si-cion Mo-ra-li-dad

p

(Los 4) *p*

Puesto dos jun-tos es-ta-mos ya em-pe-za-re-mos a cons-pi-

p

Puesto dos jun-tos es-ta-mos ya em-pe-za-re-mos a cons-pi-

(Todos) *p*

Puesto dos jun-tos es-ta-mos ya em-pe-za-re-mos a cons-pi-

cres.

ANTON.

soy de los vuestros

Los 4.

TIPLES.

TENORES.

BAJOS.

Re-po-si-cion

- tras!

A - tras!

Es de los

Mo-ra-li-dad

- tras!

A - tras!

Es de los

- tras!

A - tras!

Es de los

nues_tros no hay du - da ya es de los nues_tros no hay du - da

nues_tros no hay du - da ya es de los nues_tros no hay du - da

nues_tros no hay du - da ya es de los nues_tros no hay du - da

p

ya

ya

ya

p

(Misterioso.)

ppp Por la nueva fa_vo_ri_ta el des_ti_no se nos qui_ta

TENORES.

pp El des_ti_no se nos

Poco piu.

pp

p

p

De pala_cio nos ar_rojan con despre_cio sin i_

BAJOS.

quita El des_ti_no se nos qui_ta

p

p

- gual

to_le_rar_lo

TENORES.

BAJOS.

TENORES.

p con despre_cio sin i_gual con despre_cio sin i_gual

to_le-

p

p

p

to le rar lo no de be mos nuestra voz le van ta

rar lo to le rar lo no de be mos nuestra voz le van ta

p

re mos nuestra voz le van ta re mos y que escuche y que escuche el sobe

re mos nuestra voz le van ta re mos y que escuche y que escuche el sobe

p

- ra - no y que es cu che el so - be - ra - no la pro - tes - ta ge - ne -

- ra - no y que es cu che el so - be - ra - no la pro - tes - ta ge - ne -

- ra - no y que es cu che el so - be - ra - no la pro - tes - ta ge - ne -

pp
humillemos al ins -

f
- ral la pro - tes - ta ge - ne - ral
humillemos al ins -

la pro - tes - ta ge - ne - ral

- ral la pro - tes - ta ge - ne - ral

- ral la pro - tes - ta ge - ne - ral

f

p

pp

- tante á la per - fi - dain - tri - gante

- tante á la per - fi - dain - tri - gante

1^{as} A la per - fi - dain - tri - gante 2^{as} á la per - fi - dain - tri -

1^{os} A la per - fi - dain - tri - gante *P*

á la per - fi - dain - tri -

p Que fal - tando á su ma - ri - do ha olvi - da - do su de - ber

(Los 4) *p* Que va - li - da de sus ma - ñas nos arro - ja del po - der

- gan - te nos ar - ro - ja del po -

- gan - te nos ar - ro - ja del po -

p (Con exageracion comica, todes)

- dar Re.so.lu.cion Mo.ra.li.dad
p
 no hay que dudar Re.so.lu.cion Re.po.si.cion
ff
 no hay que dudar Re.so.lu.cion Re.po.si.cion
ff
 no hay que dudar Re.so.lu.cion Re.po.si.cion
ff
 no hay que dudar Re.so.lu.cion Re.po.si.cion
ff
p *p* *pp* *ff*

pp (Casi hablado)
 Re - po - si - cion Re - po - si - cion
pp *f*
 Re - po - si - cion Re - po - si - cion
pp *f*
 Re - po - si - cion Re - po - si - cion
pp *f*
 Re - po - si - cion Re - po - si - cion
pp *f*

Andante sostenuto.

Ve_nid ve_nid lle_gad, lle_gad!

ff *f* *f*

o_id! o_id! ju - re_mos es_po-

hablad

hablad

hablad

hablad

mf

- nien - do a - qui des - ti - no y vi - da que hoy

mis - mo de pa - la - cio la in - tru - sa la in - tru - sa par tie

rá; con á_nimo esfor_za - do, la mano asi esten di - da juremos que elem-

6 *afret.*

afret.

ple - o se nos devolve - rá, juremos que el emple - o se nos devolve -
eres.

a tempo. *rall.*

6 3 3

a tempo. *rall.*

p *cres.* *f*

8

- ra

ff ju-re-mos es - po - nien - do aqui des - ti - no y

ff ju-re-mos es - po - nien - do aqui des - ti - no y

ff ju-re-mos es - po - nien - do aqui des - ti - no y

ff ju - re - mos es - po - nien - do a -

8

ff Poco piu.

vi - da que hoy mismo que hoy mis - mo de pa - la - cio la in -

vi - da que hoy mismo que hoy mis - mo de pa - la - cio la in -

vi - da que hoy mismo que hoy mis - mo de pa - la - cio la in -

- qui des - ti - no y vi - da que hoy mis - mo de pa - la - cio la in -

8

la in - tru - sa par - ti - rá la in - tru - sa par - ti -
 - tru - sa par - ti - rá la in - tru - sa par - ti - rá la in - tru - sa par - ti -
 - tru - sa par - ti - rá la in - tru - sa par - ti - rá la in - tru - sa par - ti -
 - tru - sa par - ti - rá la in - tru - sa par - ti - rá la in - tru - sa par - ti -
 - tru - sa par - ti - rá la in - tru - sa par - ti - rá la in - tru - sa par - ti -

8

- rá la in - tru - sa par - ti - rá Si con á - nimo es - for -
 - rá la in - tru - sa par - ti - rá Si con á - nimo es - for -
 - rá la in - tru - sa par - ti - rá Si con á - nimo es - for -
 - rá la in - tru - sa par - ti - rá Si con á - nimo es - for -
 - rá la in - tru - sa par - ti - rá Si con á - nimo es - for -

8

loco

za - do la ma - no asies - ten - di - da Ju -

za - do la ma - no asies - ten - di - da Ju -

za - do la ma - no asies - ten - di - da Ju -

za - do la ma - no asies - ten - di - da Ju -

za - do la ma - no asies - ten - di - da Ju -

re - mos que el em - ple - o ju - re - mos que el em -

re - mos que el em - ple - o ju - re - mos que el em -

re - mos que el em - ple - o ju - re - mos que el em -

re - mos que el em - ple - o ju - re - mos que el em -

re - mos que el em - ple - o ju - re - mos que el em -

re - mos que el em - ple - o ju - re - mos que el em -

afretando. *a tempo.*

cresc.

f ple - o se nos de - vol - ve - rá *pp* no hay que temer no hay que du - dar

f ple - o se nos de - vol - ve - rá *pp* no hay que temer no hay que du - dar

f ple - o se nos de - vol - ve - rá

f ple - o se nos de - vol - ve - rá

8 *f* loco. *pp*

la re - belion ha de triun - far la re - belion ha de triun - far no no

la re - belion ha de triun - far la re - belion ha de triun - far no no

pp no hay que temer no hay que du - dar

pp no hay que temer no hay que du - dar

pp no hay que temer no hay que du - dar

ppp

si! si! ha de triunfar *f* no hay que temer no hay que dudar no hay que du

si! si! ha de triunfar *f* no hay que temer no hay que dudar no hay que du

la rebelion ha de triunfar la rebelion ha de triunfar *f* no hay que temer no hay que dudar no hay que du

la rebelion ha de triunfar la rebelion ha de triunfar *f* no hay que temer no hay que dudar no hay que du

la rebelion ha de triunfar la rebelion ha de triunfar *f* no hay que temer no hay que dudar no hay que du

- dar la re belion la re belion ha de triun_far *pp* no hay que te mer no hay que te mer

- dar la re_be lion la re_be lion ha de triun_far *pp* no hay que te mer no hay que te mer

- dar la re_be lion la re_be lion ha de triun_far *pp* no hay que te mer no hay que te mer

- dar la re_be lion la re_be lion ha de triun_far *pp* no hay que te mer no hay que te mer

- dar la re_be lion la re_be lion ha de triun_far *pp* no hay que te mer no hay que te mer

8. *ppp*

no hay que du dar la re be lion ha de triun far *f* Reposi.

no hay que du dar la re be lion ha de triun far *f* Reposi.

no hay que du dar la re be lion ha de triun far *f* Reposi.

no hay que du dar la re be lion ha de triun far *f* Reposi.

no hay que du dar la re be lion ha de triun far *f* Reposi.

p *pp*

- cion Morali dad Reposi cion Reposi cion Mo ra li dad

- cion Morali dad Reposi cion Reposi cion Mo ra li dad

- cion Morali dad Reposi cion Reposi cion Mo ra li dad

- cion Morali dad Reposi cion Reposi cion Mo ra li dad

- cion Morali dad Reposi cion Reposi cion Mo ra li dad

LAS DOS PRINCESAS

Zarzuela en 3 actos

LETRA DE LOS SRES.

RAMOS CARRION Y PINA DOMINGUEZ

Música del Mtro.

Propiedad.

M. F. CABALLERO

Nº 16. FINAL.

Allegro.

PRINCESA.

PIANO.

Ah!

oh! ven - tu - ra su ca - riño he conquis - ta - do

8

ya di - cho - sa vi - vi - ré siem - pre á su

8

la - do so - lo fal - ta tu fa -

8 *loco*

- vor - pues soy due - ña de sua -

- mor

8 *loco*

piu mosso

LAS DOS PRINCESAS

Zarzuela en 3 actos

INDICE.

Edición de		Edición de		
CANTO	PIANO.	CANTO	PIANO.	
		fijo.	Plas.	
6816.	6886.	PRELUDIO	1, 50.	1, 50.
6817.	6887.	N.º 1. A. INTRODUCCION Y CORO GENERAL „Ya despunta la aurora”	3.	2.
6818.	6888.	„ 1. B. SERENATA „H y por nuestra desdicha”	2, 50.	1.
6819.	6889.	„ 2. DUO „Ah! Anton si de ese viejo trucha”	3.	2.
6820.	6890.	„ 3. ARIA DE TIPLE „En pos de un ingrato”	2.	2.
6821.	6891.	„ 4. TERCETO „Que desgraciada voy a ser”	4.	2.
6822.	6892.	„ 5 A. CORO „Dispuestos nos ballamos...”	1, 50.	1, 50.
6823.	6893.	„ 5 B. CANCION ZINGARA „Por esos campos”	3.	1, 50.
6824.	6894.	„ 5 C. CORO Y TARANTELA „A marchar, a marchar”	6.	2.
6825.	6895.	„ 6 A. ACTO II. INTRODUCCION	1.	} 2
6825bis	6896.	„ 6 A bis POLKA COREADA „Tarará „Oh. fiesta encantadora”	2.	
6826.	6897.	„ 6 B. VALS. Bar: „Son los bailes de máscaras”	2, 50.	} 2, 50
6827.	6898.	„ 7 A. CORO DE ZINGAROS „Somos alegres zingaros”	1.	
6828.	6899.	„ 7 B. SOLEDAD. Tip: „Soledad del alma mia ”	3.	} 1, 50.
6829.	6900.	„ 8. CANCION DEL FERO „Mi muger es un tesoro”	2, 50.	
6830.	6901.	„ 9 A. CUARTETO Y VALS DE LOS PESOS „Ven aqui, ven aqui”	3.	} 2
6831.	6902.	„ 9 B. VALS DE LOS BESOS „Oh! que embelesó”	2.	
6832.	6903.	„ 10 A. CORO GENERAL „Magnífica cena”	1, 50.	} 2
6833.	6904.	„ 10 B. ESCENA Y BAILABLES „Aqui se acerca el príncipe”	1.	
6834.	6905.	„ 10 C. CUADRILLA PASTORELLA Y GALOP FINAL	3.	3.
6835.	6906.	„ 10 D. ESCENA DE LOS FUEGOS ARTIFICIALES	4, 50.	2.
6836.	6907.	„ 11. ACTO III. PRELUDIO	1.	1.
6837.	6908.	„ 12. DUO DE TIPLES „Yo cariñosa velé a su lado”	2, 50.	2.
6838.	6909.	„ 13. ESCENA MIMICA LIRICO DRAMATICA DE ANTON	1.	1.
6839.	6910.	„ 14. DUO DE Tip: y Bar: „Huyamos bien mio”	2.	1, 50.
6840.	6911.	„ 15. CONJURACION „Reposición, moralidad”	3.	} 2, 50
6841.	6912.	„ 16. FINAL	0, 50.	
		La partitura completa	40	25