Dn. Jubil

1 G. A. F. M. Mai 1727.

Mus 435/12

Mein Freuden-Licht hat sich verborgen 55

160.

12

Graupner, Christoph (1683-1760) BRD DS Mus.ms 435/12

Mein Freuden-Licht hat sich/verborgern/a/2 Violin/Viola/ Canto/Alto/Tenore/Basso/e/Continuo./Dn.Jubilate/1727.

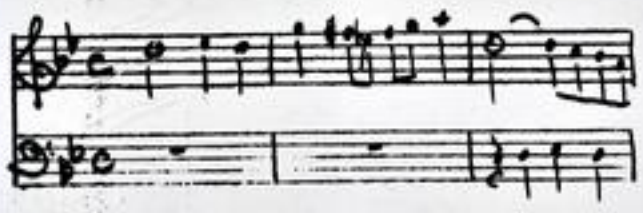

Autograph Mai 1727. 35 x 21,5 cm.

partitur: 3 Bl. Alte Zählung: Bogen 3-4.

11 St.: C,A,T,B,vl 1(2x),2,vla,vlne(2x),bc.
je 1 Bl., bc 2 Bl.

Alte Sign.: 160/12.

Text: Johann Conrad Lichtenberg, 1727.

Partitur
19ter Festgang. 1727.

TECHNISCHE UNIVERSITÄT DARMSTADT
http://tudigit.ulb.tu-darmstadt.de/show/Mus-Ms-435-12/0001
Universitäts- und Landesbibliothek Darmstadt

Dn. Jubil

1 G. A. F. M. May 1727.

Mus 435/12

Mein Freuden-Lust soll sich verbergen 55

180.

12

fol. (15) H.

Partitur
19ter Festgang. 1727.

TECHNISCHE UNIVERSITÄT DARMSTADT
http://tudigit.ulb.tu-darmstadt.de/show/Mus-Ms-435-12/0002
Universitäts- und Landesbibliothek Darmstadt

Dr. Jubil

1 G. A. F. M. May 1767

Mein Herz - dir Lust soll ewig leben.

Mein Herz - dir Lust soll ewig leben.

mit Herz

Herr.

dein Nam - mer Standhaftigkeit

dein Nam - mer Standhaftigkeit

dein Nam - mer Standhaftigkeit.

mit Herz

dein Nam - mer Standhaftigkeit.

dein Nam - mer Standhaftigkeit.

mit Herz

mit Herz

mit Herz

TECHNISCHE UNIVERSITÄT DARMSTADT

http://tudigit.ulb.tu-darmstadt.de/show/Mus-Ms-435-12/0003

Universitäts- und Landesbibliothek Darmstadt

TECHNISCHE UNIVERSITÄT DARMSTADT

http://tudigit.ulb.tu-darmstadt.de/show/Mus-Ms-435-12/0004

Universitäts- und Landesbibliothek Darmstadt

2

Ich liebe dich um deiner Augenblicke Verlaßen aber

Getrübten Augenblicke der allesklarer Ruhe auf traurigen Gesichte wenn sie verschwindet wie Sonnenschein mit

ernstlicher Gnade mit ernstlicher Gnade will ich mich über dich erbarmen will ich mich über dich erbarmen

Herr Gott Himmlischer

Lasset gedultig sein bis Pfingsten dann Gott will euch sein Geist mit Manna speisen. Hier müssen sie sich gedulten mit Ernst

bis sie den heil. Geist empfangen.

TECHNISCHE UNIVERSITÄT DARMSTADT
http://tudigit.ulb.tu-darmstadt.de/show/Mus-Ms-435-12/0005
Universitäts- und Landesbibliothek Darmstadt

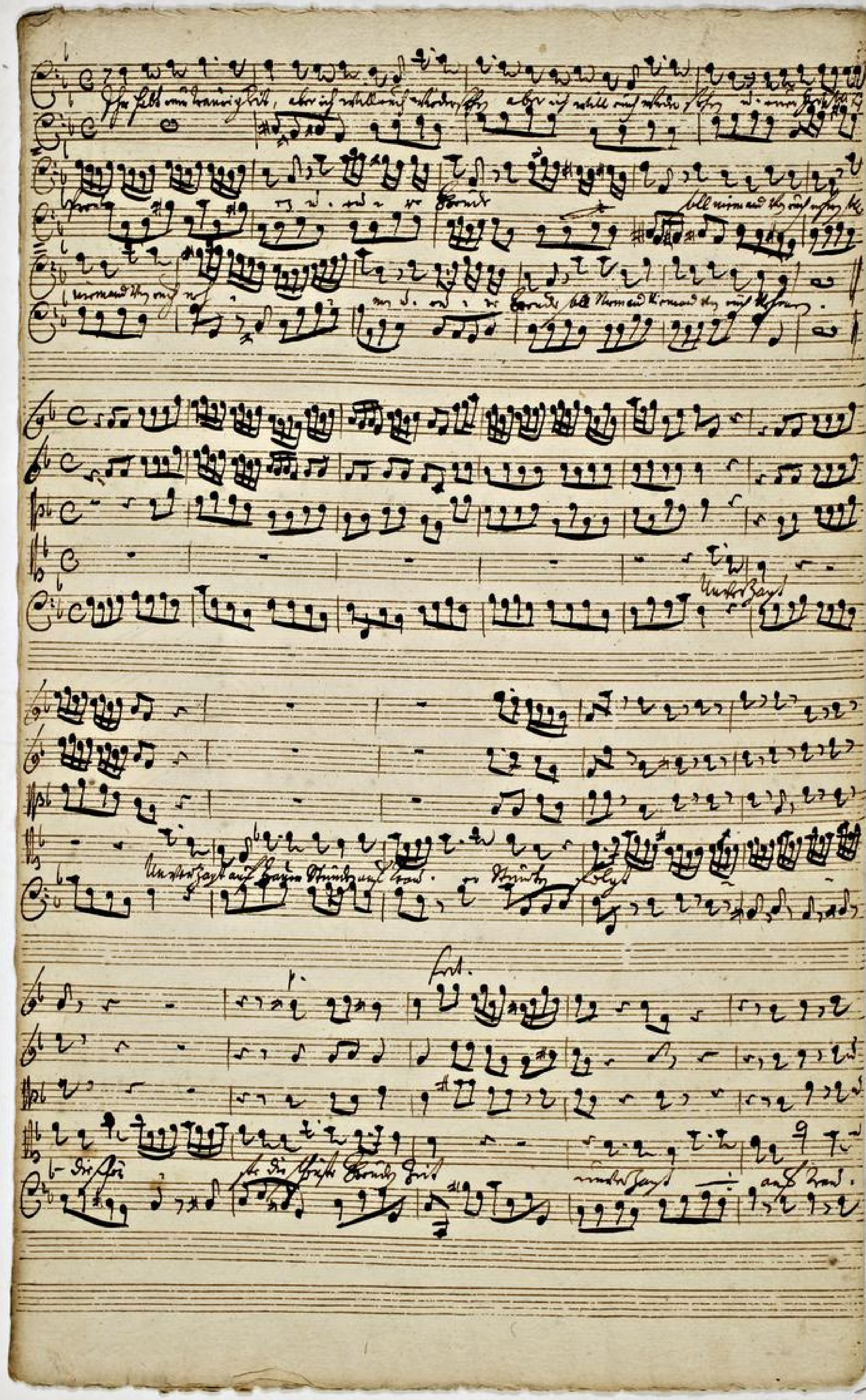

TECHNISCHE UNIVERSITÄT DARMSTADT
http://tudigit.ulb.tu-darmstadt.de/show/Mus-Ms-435-12/0006
Universitäts- und Landesbibliothek Darmstadt

TECHNISCHE UNIVERSITÄT DARMSTADT
http://tudigit.ulb.tu-darmstadt.de/show/Mus-Ms-435-12/0007
Universitäts- und Landesbibliothek Darmstadt

Soli Deo
Gloria

TECHNISCHE UNIVERSITÄT DARMSTADT
http://tudigit.ulb.tu-darmstadt.de/show/Mus-Ms-435-12/0008
Universitäts- und Landesbibliothek Darmstadt

160.

12.

Allein Sonnden-Licht Lob sey

Abwesen

a

2 Violin

Viola

Canto

Alto

Tenore

Basso

Da. Jubilate

1777.

e

Continuo.

TECHNISCHE UNIVERSITÄT DARMSTADT
http://tudigit.ulb.tu-darmstadt.de/show/Mus-Ms-435-12/0009
Universitäts- und Landesbibliothek Darmstadt

Organo

Da Capo

TECHNISCHE UNIVERSITÄT DARMSTADT
http://tudigit.ulb.tu-darmstadt.de/show/Mus-Ms-435-12/0010
Universitäts- und Landesbibliothek Darmstadt

Ob. Solo

Ob. 1mo

Ob. 2do

Ob. 3tio

Ob. 4to

Fag. Solo

Fag. 1mo

Fag. 2do

Corni in Es

Corni in C

Clarini in C

Timpani

Violini 1mi

Violini 2di

Viole

Violoncelli

Contrabassi

TECHNISCHE UNIVERSITÄT DARMSTADT

http://tudigit.ulb.tu-darmstadt.de/show/Mus-Ms-435-12/0011

Universitäts- und Landesbibliothek Darmstadt

Violino. Primo.

Alla Breve

pp

f

pp

La Capella

Recit

Recit

Volti

Chorat.

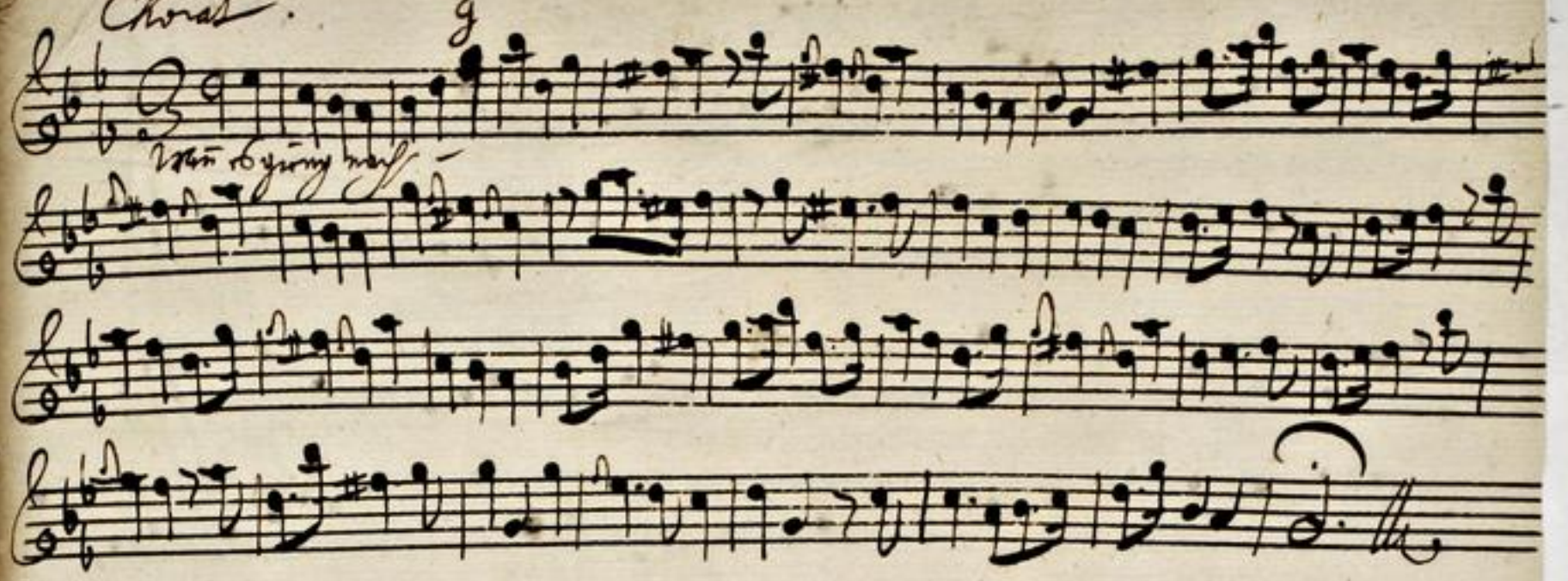

TECHNISCHE UNIVERSITÄT DARMSTADT

http://tudigit.ulb.tu-darmstadt.de/show/Mus-Ms-435-12/0013

Universitäts- und Landesbibliothek Darmstadt

Violino. 1.

pp.

Mein Freund ist...

f.

pp.

Da Capo

Recit.

Tacet.

Ich habe Nichts...

f.

Da Capo

Recit.

Tacet.

Ein Narr...

p.

f.

pp.

f.

1.

2. Da Capo

Recit.

Tacet.

volti.

TECHNISCHE UNIVERSITÄT DARMSTADT

http://tudigit.ulb.tu-darmstadt.de/show/Mus-Ms-435-12/0014

Universitäts- und Landesbibliothek Darmstadt

Choral.

TECHNISCHE UNIVERSITÄT DARMSTADT
http://tudigit.ulb.tu-darmstadt.de/show/Mus-Ms-435-12/0015
Universitäts- und Landesbibliothek Darmstadt

Violino. 2.

Main Chorus Cant. p.

pp.

fort.

pp.

Da Capo Adagio

Del Segno

Adagio

Main Chorus Cant. p.

p.

f.

p.

Da Capo Adagio

Choral.

Schön d. Jungf.

TECHNISCHE UNIVERSITÄT DARMSTADT

http://tudigit.ulb.tu-darmstadt.de/show/Mus-Ms-435-12/0016

Universitäts- und Landesbibliothek Darmstadt

Viola.

9/

Alla Breve Largo.

pp

Tutti.

Da Capo Recit.

Recit. Tacet

Ad Libitum

Tutti.

Tutti.

Tutti.

Da Capo Recit.

Tacet

Choral.

Adagio.

Violone.

Alla Breve Cant.

Da Capo

TECHNISCHE UNIVERSITÄT DARMSTADT
http://tudigit.ulb.tu-darmstadt.de/show/Mus-Ms-435-12/0018
Universitäts- und Landesbibliothek Darmstadt

Vivace

forte

Flaut

Violone

volti

TECHNISCHE UNIVERSITÄT DARMSTADT
http://tudigit.ulb.tu-darmstadt.de/show/Mus-Ms-435-12/0020
Universitäts- und Landesbibliothek Darmstadt

Vivace

Unterbrechung.

forte.

Da capo

Corni

Unterbrechung.

TECHNISCHE UNIVERSITÄT DARMSTADT

http://tudigit.ulb.tu-darmstadt.de/show/Mus-Ms-435-12/0021

Universitäts- und Landesbibliothek Darmstadt

Canto

Aria. Recitat. Accomp. Arioso.
tacet tacet tacet

Unverzagt Unverzagt aufstrauß Palmen aufstrau – er
Palmen folgt – – – – – die schön – ste die schönste
freuden Zeil unverzagt – aufstrau – – er Palmen folgt – –
– – – – – die schön – ste freu – den Zeil Ja biß schossen biß
schossen lazarus wird im reiner Menschenblosen
der sich aus in trübsal freut – – der
Die trübsal schadt nichts, ihr Salz verzehrt die stricke fauler Lüste
er trücknet und reinigt ihr Thun die Wunden Kräffte nieder der glaube
reißt hervor der sonst verstinken müste und wo sie diese Würkung
sind da tröstet Jesus wieder Denn reißt die unsern Geist in
Ernst getroster unser Gott sah die Sonne scheint und mindert Fleisch
gut Wenn es ging nach dem fleisch Mühl in Gunst Gesundheit grosen
Güst würd ihr gar bald verfallen darum sieht Gott die trübsal vor damit das
fleisch gezüchtigt wird für wegen freud – erfallen

Alto.

Mein freünden lässt sal sich verbor - - - gen verlaß. nit

Leyb Im jam mer stand ist sforhe Im jam - - mer stand ist sforhe

mein mein verza - ge mein mein Im Mund soll kla -

kla - gen mein glauben kan mir dass for sla gen for slagen

Hilf Herr ! er sindts in tieffe trauer Meer er sindts

in tieffe trauer Meer.

betrübter Augenblick Ier alzit langt Imst ast traurigel Ge,

sicht wenn sest weinst wol soll die kleine Seele masen

Wenn ich ging nach Ihl fleisch Mus in Gnad geschmeicht

grosem gelt. wird ihr gar bald erkalten, Darum sicht

Gott die trübsal for Damit das fleisch gedämpfet werd zur wegen

sind erhalten

Tenore

Mein Freuden liest sich verbor- — — gen wer

lacht noch Hertz dein Jammer stand ist schwere — dein Jammer stand ist schwere

Verza- — — ge nim nim verzage nim Kla- gen der

Mund soll Kla- — gen Mein Glauben Lasn mir das Herz verzagen Herz

fil Leer ÷ ÷ ins tiffste trauer Meer ersenckt

ins tiffste trauer Meer Auf Jesu Menschen stimmt

mit tausent von denen Sinnen gehen sie stehen auf ohne dich ohne

dich in tiffster traurigkeit. die Welt die sind lasst sehr nach in

solcher schweren Zeit sie brüstet sich auf Jesu auf warum verbirgstu dich

So lass mein Herz die Welt mir lassen Gr

Fülle dich mit dieser Welt ist mir ein schönes Leben, Gott wir dich

bald mit Manna speisen, hier muß gestritten sein dort stelt

sich reiche Krone ein dem Jesus hat sie selbst verheissen.

Arioso Aria Recit

facet facet facet

Wann es gieng nach Ihr fleischl Mutz in Grund Gesundheit gesessen

Gutz wurd ihr gar bald erkaltan Darum fuhrt Gott Ihr trübsal

for damit Ihr fleischlichs grünstigst wird Ihr wegen sterb erhalt

Tan

Aria. Recit. Ich habe dir einen kleinen Augenblick verlassen

aber mit wniger Gnade mit wniger Gnade will ich mich

über dich erbarmen will ich mich über dich erbarmen selbsten spricht

dein Gott ich habe mich zwar ein wenig, aber ich will mich wieder dein

dein Gott ich habe mich zwar ein wenig mit einem Blick soll dich fassen

ein - ewiger Freund soll niemand von einander

niemand von einan - - - - der mehr ein - ewiger Freund soll niemand

Aria Recit

mand von einander

denn es gieng nach der Fleisch Mutter in grosser Geschwindigkeit

grossen Grimm, wird ihr gar bald erkalten denn spricht Gott dein

trübsaal her damit der Fleisch gezüchtiget werde Herr wegen

freund - erhalten