Graupner,Christoph (1683-1760) BRD DS Mus.ms 458/13

Preiße Jerusalem den/Herrn/a/2 Clarin/Tymp./2 Corn/2 Flaut. Tr./2 Hautb./2 Violin/Viola/Canto/Alto/Tenore/Basso/e/Continuo./Jubilate/1750.

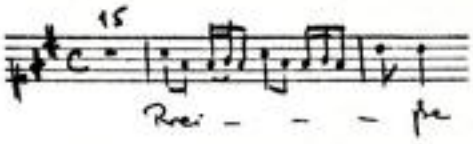

Autograph April 1750. 35 x 23 cm.

partitur: 10 Bl. Alte Zählung: 5 Bogen.

18 St.: C,A,T,B,vl 1,2,vla,vlne,bc,fl 1,2,ob 1,2,cor 1,2, clno 1,2,timp.
2,1,1,1,2,2,2,2,2,2,2,1,1,1,1,1,1,1 Bl.

Alte Sign.: 142/36, Text:

Kantate zum Geburtstag des Landgrafen.
Gedruckter Text beiliegend.

TECHNISCHE UNIVERSITÄT DARMSTADT
http://tudigit.ulb.tu-darmstadt.de/show/Mus-Ms-458-13/0001
Universitäts- und Landesbibliothek Darmstadt

L. D. M. L. Y. D.

Mus 458/13.

142
516

6. 1750

Francisci Franciscolini Hymne

B//

Partitur

42. Abfolgung 1750.

Im Musée

TECHNISCHE UNIVERSITÄT DARMSTADT
http://tudigit.ulb.tu-darmstadt.de/show/Mus-Ms-458-13/0002
Universitäts- und Landesbibliothek Darmstadt

H. D. Nat. Lgf. D.

F. A. F. M. Apr: 1750.

Andächtiger Danck und Wunsch,

Welchen

Als Der

Durchlauchtigste Fürst und Herr,

H E R R

Ludwig,

Landgraf zu Hessen/ Fürst zu Herßfeld/ Graf zu Catzenelnbogen, Dietz, Ziegenhain, Nidda, Schaumburg, Ysenburg und Büdingen ꝛc. ꝛc.

Der Röm. Kayserlichen, auch zu Hungarn und Böheim Königl. Majestät bestellter General-Feld-Marchall und Obrister über ein Regiment Dragoner,

Dero Sechzigstes Jahr

Am 5/16. April. dieses 1750.sten Jahrs

in erwünschtem

Hochfürstl. Hohem Wohlseyn/

zu allgemeiner Freude des Landes

höchstgesegnet und höchstvergnügt antratten,

vermittelst

andächtiger Kirchen-MUSIC,

in unterthänigst-devotestem Respect abstatten sollte,

Die sämtliche Hochfürstliche Schloß-CAPELLE.

Darmstadt,

gedruckt bey Gottfried Heinrich Eylau, Fürstl. Heßischen Hof- und Cantzley-Buchdrucker.

TECHNISCHE UNIVERSITÄT DARMSTADT

http://tudigit.ulb.tu-darmstadt.de/show/Mus-Ms-458-13/0003

Universitäts- und Landesbibliothek Darmstadt

Pſalm. CXLVII. 12. XXXV. 27. LXXXIX. 53.

PReiſe/ Jeruſalem/ den HERRN; Lobe Zion deinen GOTT. Der HERR müſſe hochgelobet ſeyn/ der ſeinem Knechte wohl will. Gelobet ſey der HErr ewiglich. Amen/ Amen.

WIr ſteben hier,
O GOTT! durch reinen Trieb gereizt für dir.
Durch deine Huld und Allmachts-Hand,
Die uns ſtets holde Proben gönnt;
Steht Unſer Fürſt, Sein Hauß, Sein Land,
In Segens-vollem Stand.
Ein treues Volck erkennt,
HERR, alles das, wie ſonſt, ſo heut
In reinem Danck, mit Freuden-vollem Loben.
O froher Tag!
An dem der HERR durch neue Gnaden-Proben
Das Vatterland erfreut.
Vergnügter Tag!
Der Glantz von Unſrer Fürſten-Sonne
Stralt heut in neu verklärtem Schein;
Wie, ſollten wir in reiner Wonne,
Dir, groſer GOTT! nicht danckbar ſeyn.

TECHNISCHE UNIVERSITÄT DARMSTADT
http://tudigit.ulb.tu-darmstadt.de/show/Mus-Ms-458-13/0004
Universitäts- und Landesbibliothek Darmstadt

A R I A.

Werther Tag! voll Freuden-Blicke,
Da uns GOTT ein solches Glücke
Mit Vergnügen preisen lässt.
Höchstes Licht!
Laß, was Hessen frölich macht,
Lange nicht
Uns zum Schrecken untergehen.
Laß die Sonne stille stehen,
Die uns jetzt so liebreich lacht.
Werther Tag! voll Freuden-Blicke,
Da uns GOTT ein solches Glücke
Mit Vergnügen preisen lässt.

HERR! HERR! sehr groß an Gnad und Treue,
Wir gehen dich aufs neue
Vor Unsern Fürsten flehend an.
Laß alle Gnade deiner Hände,
Wie deine Huld bißher gethan,
Auf Dessen Haupt, auf Seinem Hause ruhn.
Entferne Dessen Lebens Ende,
Durch neue Krafft, auf ein gantz seltnes Ziel.
Laß keines Unfalls Trauer-Spiel,
Sein Fürsten-Hertz, Sein Land in Unruh setzen:
Und sich Sein Volck stets fort, wie nun
An Dessen Hohem Wohl ergötzen.
Die Hofnung spricht: Ja, ja, du wirst es thun.

A R I A.

Alles muß nach Wunsch ergehen,
Wo der Herrscher jener Höhen
Einen treuen Fürsten schenckt.
Ja, das bleibt ein Tag der Wonne,
Dran so eine theure Sonne
Aufgegangen.
Durch ihr angenehmes Prangen
Wird ein Land mit Lust getränckt.
Alles muß nach Wunsch ergehen,
Wo der Herrscher jener Höhen
Einen treuen Fürsten schenckt.

TECHNISCHE UNIVERSITÄT DARMSTADT
http://tudigit.ulb.tu-darmstadt.de/show/Mus-Ms-458-13/0005
Universitäts- und Landesbibliothek Darmstadt

HERR Zebaoth! laß Unsers Fürsten Thron
Das Ziel, den Vorwurf seyn,
Drauf deine Segens-Güsse strömen.
Gewiß, Er läßt Sein Volck davon,
In froher Lust, ein reiches Antheil nehmen.
Laß auch den reichsten Gnaden-Schein
Sein Götter-Hauß, die theursten Fürsten-Zweigen,
Zu Deren höchsterwünschtem Flor
Mit ungehemmtem Glantz bestralen,
Und Sie zum höchsten Wachsthum steigen.
Das Vatterland wird dir davor,
Gantz Freuden-voll
Fürm Danck-Altar der Andacht Zoll
In reinem Trieb bezahlen.
Erhöre uns, HERR! wenn wir flehen,
Daß unser Wunsch heut Ja und Amen sey;
So wirds in Kirch und Policey,
Zu deinem Preiß, stets wohl und herrlich stehen.

Choral.

(Mel. HErr Christ der einig GOttes Sohn, ꝛc.)

GOTT, der du uns gegeben getreue Obrigkeit, gib ihr ein langes Leben, Glück, Fried und Einigkeit. Gib auch die Krafft und Gnade, daß Sünde, Schand und Schade durch Sie werd' abgewandt.

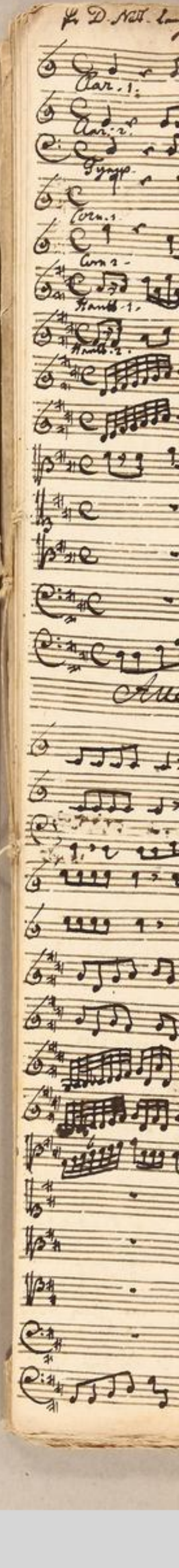

TECHNISCHE UNIVERSITÄT DARMSTADT
http://tudigit.ulb.tu-darmstadt.de/show/Mus-Ms-458-13/0006
Universitäts- und Landesbibliothek Darmstadt

Ex D. Nott. Lyr: D.

J. N. E. M. Apr: 1750.

Clar. 1.

Clar. 2.

Tymp.

Corn. 1

Corn 2.

Hautb. 1.

Hautb. 2.

Allegro.

TECHNISCHE UNIVERSITÄT DARMSTADT
http://tudigit.ulb.tu-darmstadt.de/show/Mus-Ms-458-13/0007
Universitäts- und Landesbibliothek Darmstadt

TECHNISCHE UNIVERSITÄT DARMSTADT
http://tudigit.ulb.tu-darmstadt.de/show/Mus-Ms-458-13/0008
Universitäts- und Landesbibliothek Darmstadt

gott dein gott du Herr

gott dein gott du Herr

gott dein gott du Herr

gott dein gott du Herr

Herr mein Herr

du Herr mein Herr

du Herr mein Herr

TECHNISCHE UNIVERSITÄT DARMSTADT
http://tudigit.ulb.tu-darmstadt.de/show/Mus-Ms-458-13/0009
Universitäts- und Landesbibliothek Darmstadt

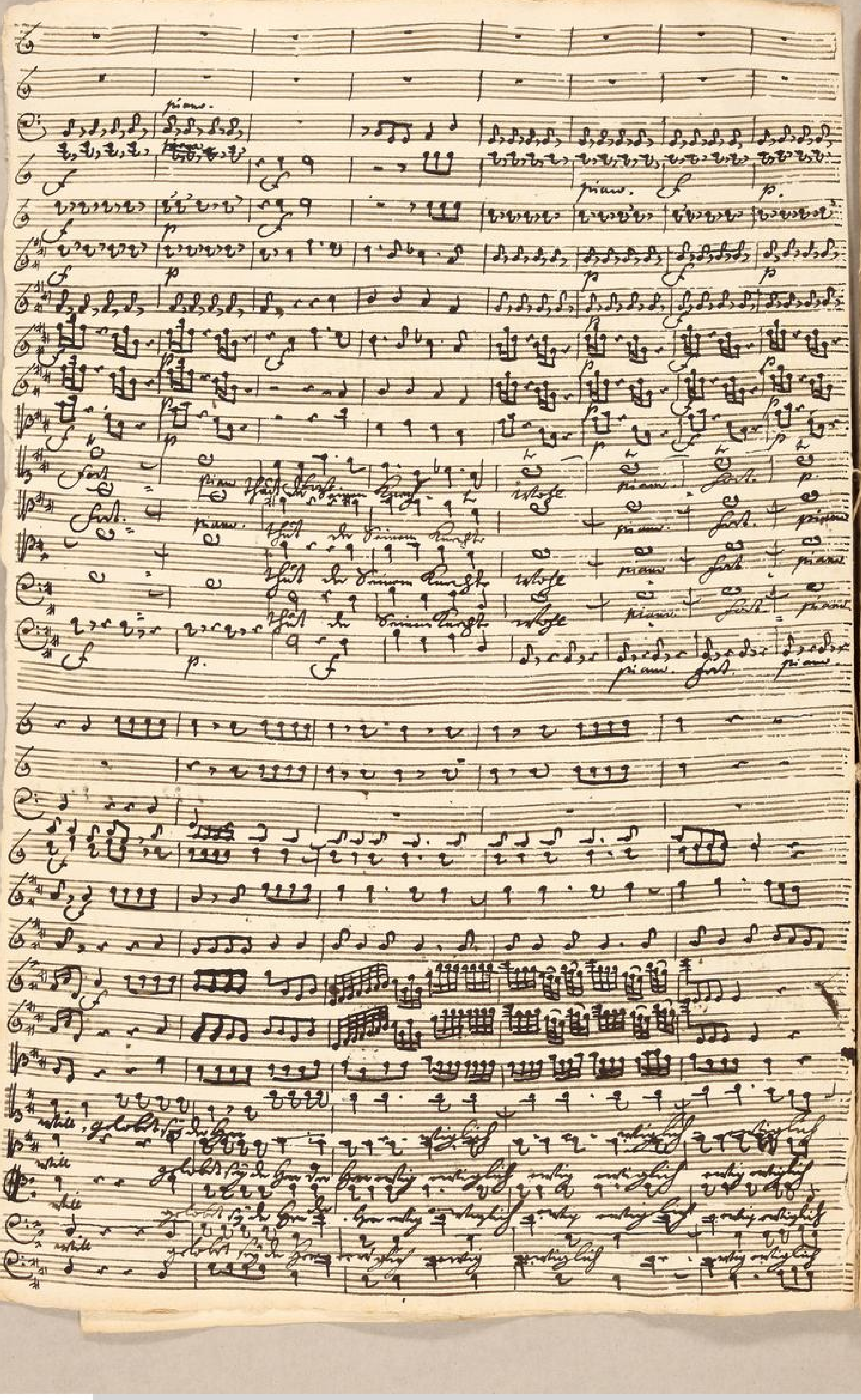

TECHNISCHE UNIVERSITÄT DARMSTADT
http://tudigit.ulb.tu-darmstadt.de/show/Mus-Ms-458-13/0010
Universitäts- und Landesbibliothek Darmstadt

TECHNISCHE UNIVERSITÄT DARMSTADT
http://tudigit.ulb.tu-darmstadt.de/show/Mus-Ms-458-13/0011
Universitäts- und Landesbibliothek Darmstadt

Corni

Con Flauti: Stimi alti

Con Flauti: Stimi alti

TECHNISCHE UNIVERSITÄT DARMSTADT
http://tudigit.ulb.tu-darmstadt.de/show/Mus-Ms-458-13/0012
Universitäts- und Landesbibliothek Darmstadt

TECHNISCHE UNIVERSITÄT DARMSTADT
http://tudigit.ulb.tu-darmstadt.de/show/Mus-Ms-458-13/0013
Universitäts- und Landesbibliothek Darmstadt

TECHNISCHE UNIVERSITÄT DARMSTADT
http://tudigit.ulb.tu-darmstadt.de/show/Mus-Ms-458-13/0014
Universitäts- und Landesbibliothek Darmstadt

Da Capo

TECHNISCHE UNIVERSITÄT DARMSTADT
http://tudigit.ulb.tu-darmstadt.de/show/Mus-Ms-458-13/0015
Universitäts- und Landesbibliothek Darmstadt

Clarin. 1.

Clarin. 2.

Tymp.

Corni

Fagotti

Fagott. 2.

TECHNISCHE UNIVERSITÄT DARMSTADT

http://tudigit.ulb.tu-darmstadt.de/show/Mus-Ms-458-13/0016

Universitäts- und Landesbibliothek Darmstadt

piano.

p

p

f

f

p

f

p

f

TECHNISCHE UNIVERSITÄT DARMSTADT
http://tudigit.ulb.tu-darmstadt.de/show/Mus-Ms-458-13/0017
Universitäts- und Landesbibliothek Darmstadt

TECHNISCHE UNIVERSITÄT DARMSTADT
http://tudigit.ulb.tu-darmstadt.de/show/Mus-Ms-458-13/0018
Universitäts- und Landesbibliothek Darmstadt

TECHNISCHE UNIVERSITÄT DARMSTADT
http://tudigit.ulb.tu-darmstadt.de/show/Mus-Ms-458-13/0019
Universitäts- und Landesbibliothek Darmstadt

TECHNISCHE UNIVERSITÄT DARMSTADT
http://tudigit.ulb.tu-darmstadt.de/show/Mus-Ms-458-13/0020
Universitäts- und Landesbibliothek Darmstadt

TECHNISCHE UNIVERSITÄT DARMSTADT
http://tudigit.ulb.tu-darmstadt.de/show/Mus-Ms-458-13/0021
Universitäts- und Landesbibliothek Darmstadt

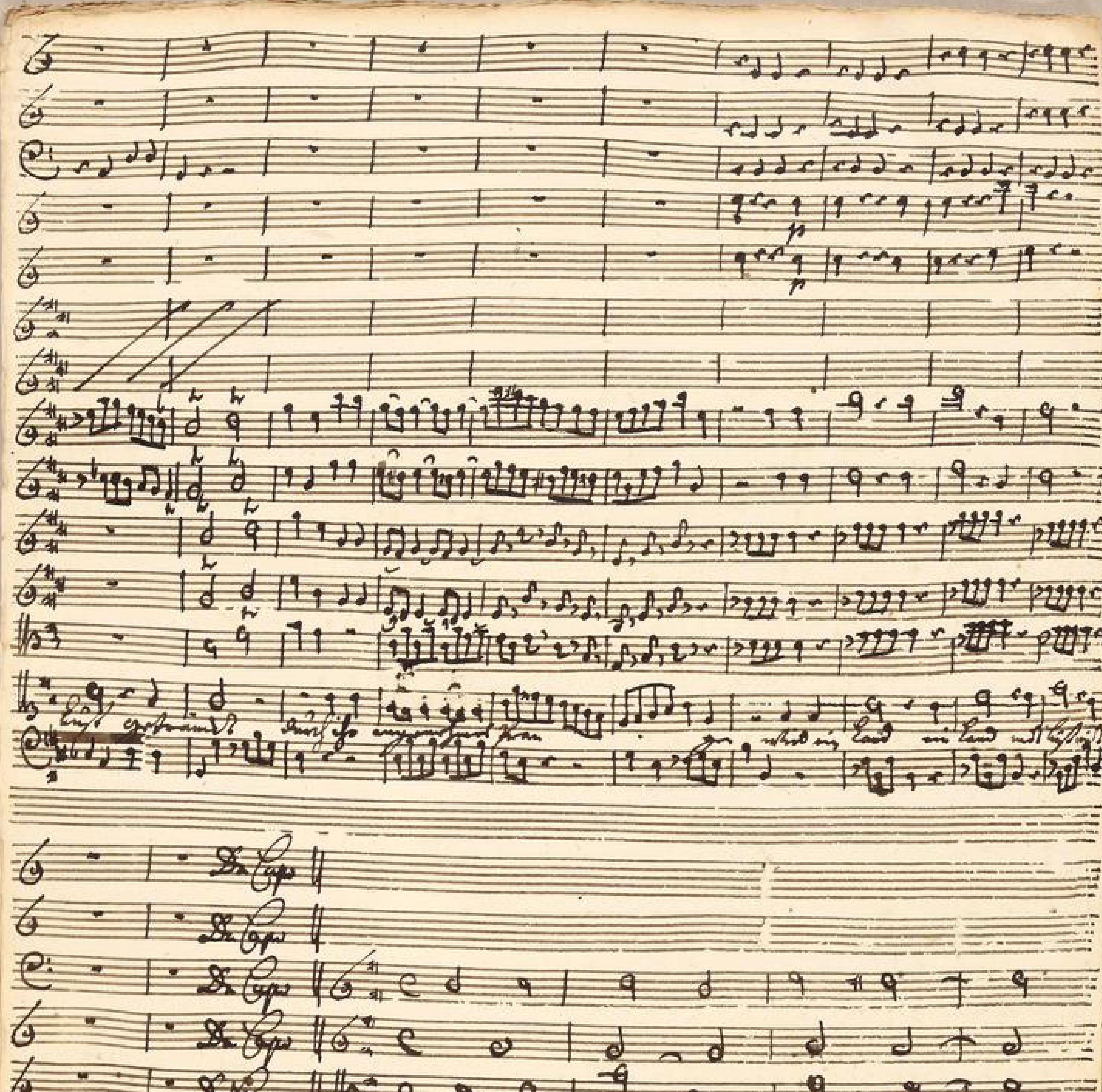

TECHNISCHE UNIVERSITÄT DARMSTADT
http://tudigit.ulb.tu-darmstadt.de/show/Mus-Ms-458-13/0022
Universitäts- und Landesbibliothek Darmstadt

Allegro.

TECHNISCHE UNIVERSITÄT DARMSTADT
http://tudigit.ulb.tu-darmstadt.de/show/Mus-Ms-458-13/0023
Universitäts- und Landesbibliothek Darmstadt

gott

TECHNISCHE UNIVERSITÄT DARMSTADT
http://tudigit.ulb.tu-darmstadt.de/show/Mus-Ms-458-13/0024
Universitäts- und Landesbibliothek Darmstadt

TECHNISCHE UNIVERSITÄT DARMSTADT
http://tudigit.ulb.tu-darmstadt.de/show/Mus-Ms-458-13/0025
Universitäts- und Landesbibliothek Darmstadt

TECHNISCHE UNIVERSITÄT DARMSTADT
http://tudigit.ulb.tu-darmstadt.de/show/Mus-Ms-458-13/0026
Universitäts- und Landesbibliothek Darmstadt

Jahrgang 1750 a
142
36.

Kyrie Jerusalem de
Hasse s.

a

2 Clarin
Tymp:
2 Corni
2 Flauti. Tr.
2 Hautb:
2 Violin
Viola
Canto
Alto
Tenore
Basso
e
Continuo.

Jubilate
1750.

TECHNISCHE UNIVERSITÄT DARMSTADT
http://tudigit.ulb.tu-darmstadt.de/show/Mus-Ms-458-13/0027
Universitäts- und Landesbibliothek Darmstadt

Choral. alto.

Gott der du bist

TECHNISCHE UNIVERSITÄT DARMSTADT
http://tudigit.ulb.tu-darmstadt.de/show/Mus-Ms-458-13/0028
Universitäts- und Landesbibliothek Darmstadt

Continuo.

Herr Jesu Jerusalem p.

1.

1.

Ach treuer Gott p.

1.

1.

TECHNISCHE UNIVERSITÄT DARMSTADT
http://tudigit.ulb.tu-darmstadt.de/show/Mus-Ms-458-13/0029
Universitäts- und Landesbibliothek Darmstadt

Largo

Allo.

TECHNISCHE UNIVERSITÄT DARMSTADT
http://tudigit.ulb.tu-darmstadt.de/show/Mus-Ms-458-13/0030
Universitäts- und Landesbibliothek Darmstadt

Allemp.

Choral.

TECHNISCHE UNIVERSITÄT DARMSTADT
http://tudigit.ulb.tu-darmstadt.de/show/Mus-Ms-458-13/0031
Universitäts- und Landesbibliothek Darmstadt

Violino 1.

Recitat

volti

TECHNISCHE UNIVERSITÄT DARMSTADT
http://tudigit.ulb.tu-darmstadt.de/show/Mus-Ms-458-13/0032
Universitäts- und Landesbibliothek Darmstadt

Capo | Recitat

allo mosso.

TECHNISCHE UNIVERSITÄT DARMSTADT
http://tudigit.ulb.tu-darmstadt.de/show/Mus-Ms-458-13/0033
Universitäts- und Landesbibliothek Darmstadt

Da Capo

volte

TECHNISCHE UNIVERSITÄT DARMSTADT
http://tudigit.ulb.tu-darmstadt.de/show/Mus-Ms-458-13/0034
Universitäts- und Landesbibliothek Darmstadt

Choral. alto.

TECHNISCHE UNIVERSITÄT DARMSTADT
http://tudigit.ulb.tu-darmstadt.de/show/Mus-Ms-458-13/0035
Universitäts- und Landesbibliothek Darmstadt

Violino 2.

All.

Recit

volti

Capo

Recitat

allez mûst.

TECHNISCHE UNIVERSITÄT DARMSTADT
http://tudigit.ulb.tu-darmstadt.de/show/Mus-Ms-458-13/0037
Universitäts- und Landesbibliothek Darmstadt

Марш

piano.

TECHNISCHE UNIVERSITÄT DARMSTADT
http://tudigit.ulb.tu-darmstadt.de/show/Mus-Ms-458-13/0038
Universitäts- und Landesbibliothek Darmstadt

Chorale. allo.

Gutto che ho

TECHNISCHE UNIVERSITÄT DARMSTADT
http://tudigit.ulb.tu-darmstadt.de/show/Mus-Ms-458-13/0039
Universitäts- und Landesbibliothek Darmstadt

Alto. Viola.

Recitat tacet

1.

Da Capo Recitativ

alle.

Alle muß munter.

TECHNISCHE UNIVERSITÄT DARMSTADT
http://tudigit.ulb.tu-darmstadt.de/show/Mus-Ms-458-13/0041
Universitäts- und Landesbibliothek Darmstadt

Da Capo

piano.

Chorale. alla.

Gotte sei bei uns.

TECHNISCHE UNIVERSITÄT DARMSTADT
http://tudigit.ulb.tu-darmstadt.de/show/Mus-Ms-458-13/0042
Universitäts- und Landesbibliothek Darmstadt

alto. Violone.

Herrscht der Jerusalems.

TECHNISCHE UNIVERSITÄT DARMSTADT
http://tudigit.ulb.tu-darmstadt.de/show/Mus-Ms-458-13/0043
Universitäts- und Landesbibliothek Darmstadt

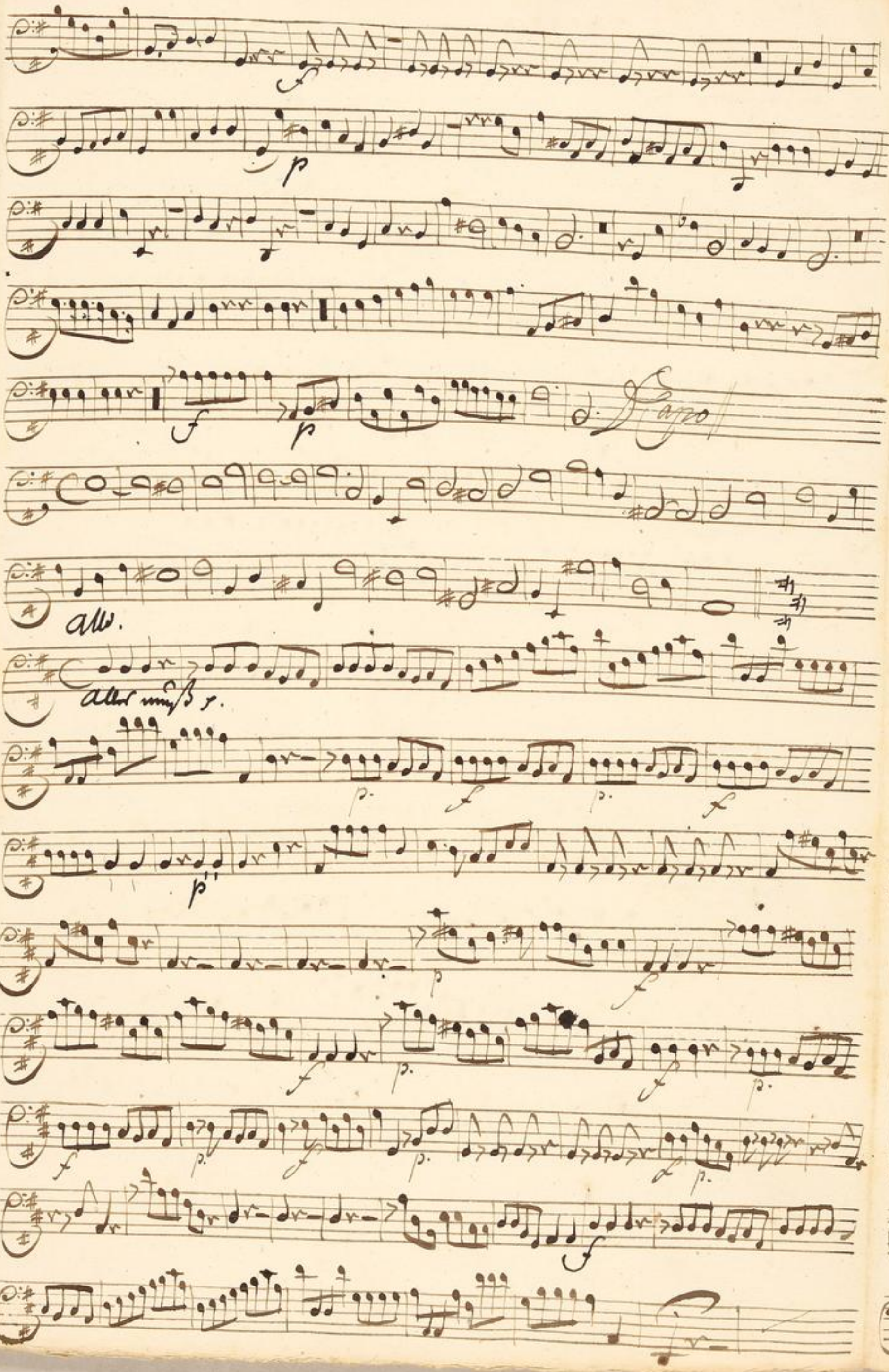

TECHNISCHE UNIVERSITÄT DARMSTADT
http://tudigit.ulb.tu-darmstadt.de/show/Mus-Ms-458-13/0044
Universitäts- und Landesbibliothek Darmstadt

Choral. allo.

TECHNISCHE UNIVERSITÄT DARMSTADT
http://tudigit.ulb.tu-darmstadt.de/show/Mus-Ms-458-13/0045
Universitäts- und Landesbibliothek Darmstadt

Flauto. 1.

Chorus | Recitat | Adagio Espr.

TECHNISCHE UNIVERSITÄT DARMSTADT
http://tudigit.ulb.tu-darmstadt.de/show/Mus-Ms-458-13/0046
Universitäts- und Landesbibliothek Darmstadt

Capo Recitat

allo mus:

TECHNISCHE UNIVERSITÄT DARMSTADT
http://tudigit.ulb.tu-darmstadt.de/show/Mus-Ms-458-13/0047
Universitäts- und Landesbibliothek Darmstadt

Tapo ‖ Recitat ‖ Choral ‖

Flauto. 2.

Chorus Recitat

Ubertha Sey s.

Capo Recitat

Allt muß munter.

TECHNISCHE UNIVERSITÄT DARMSTADT
http://tudigit.ulb.tu-darmstadt.de/show/Mus-Ms-458-13/0050
Universitäts- und Landesbibliothek Darmstadt

D Capo | Recit | Choral | Fine.

TECHNISCHE UNIVERSITÄT DARMSTADT
http://tudigit.ulb.tu-darmstadt.de/show/Mus-Ms-458-13/0051
Universitäts- und Landesbibliothek Darmstadt

Hautbois. 1.

Recitat | Aria | Recitat | Aria | Recitat

Choral. allw.

TECHNISCHE UNIVERSITÄT DARMSTADT
http://tudigit.ulb.tu-darmstadt.de/show/Mus-Ms-458-13/0052
Universitäts- und Landesbibliothek Darmstadt

Hautboi 2.

Recitat | Aria | Recitat | Aria | Recitat

Choral. alle.

TECHNISCHE UNIVERSITÄT DARMSTADT
http://tudigit.ulb.tu-darmstadt.de/show/Mus-Ms-458-13/0053
Universitäts- und Landesbibliothek Darmstadt

D. Corno. I.

Recitat

Recitat

D.

alle mus.

pop.

Chorat. alto.

Capo Recitat

gott lieb

TECHNISCHE UNIVERSITÄT DARMSTADT
http://tudigit.ulb.tu-darmstadt.de/show/Mus-Ms-458-13/0055
Universitäts- und Landesbibliothek Darmstadt

D. Corno. 2.

Recitat

Da Capo | Recitat

D.

Capo Recitat

Choral: allo.

Clarino. 1.

Recit | Aria | Recitat

alto.

alto muß rauf s.

Recitat:

volti

Choral. allo.

TECHNISCHE UNIVERSITÄT DARMSTADT
http://tudigit.ulb.tu-darmstadt.de/show/Mus-Ms-458-13/0059
Universitäts- und Landesbibliothek Darmstadt

Clarino. 2.

Recitat | Aria | Recitat ||

allo.

allo mes mesf.

Mapo || Recitat ||

volti

Choral. allo.

TECHNISCHE UNIVERSITÄT DARMSTADT
http://tudigit.ulb.tu-darmstadt.de/show/Mus-Ms-458-13/0061
Universitäts- und Landesbibliothek Darmstadt

Tympani.

Recital

Recitat.

alto.

allo vivace.

p pp. pp.

f p pp. f.

pp.

p pp

Chiaro. Adagio Recitad

Choral. allo.

Gottlob Ehr.

tutti

Canto.

Hei- - ße Jerusalem — Den Herrn — lo - be

lo - be lobe Zion Deinen Gott Deinen Gott der Herr — müßte hoch ge-

lobet hochgelobet seyn der Herr müßte hochgelobet hochgelobet seyn der Deinem

pian. fort. pian

Kreuz - te wolle — — Hüt der Deinem Kreuz - te wolle — — Hüt ge

lobet seyn der Herr — t - wiglich t - wiglich t - wiglich a - — mm a -

mm.

Recitat Aria

Herr Herr stehe gnädig an Treue und Gnade, wir

gehen hin auf's neue vor unsern fürsten flehend an. Laß alle Gnade deiner Hände wie deine

Huld bisher gethan auf dessen Haupt auf Deinem Hause ruhen. Entferne dessen Lebens

Ende durch neue Kraft auf ein ganz selbes Ziehl. Laß keines Unfalls trauer Spiel dein

fürstes Herz Dein Land in Unruh setzen. Und sieh dein Volk steht fort wie nun an

deßen hohen Glück ergötzen. Die Hoffnung stärkt ja ja die wünschet schon.

allo:

Alles muß Paukenschall Paukenschall gelingen Paukenschall gelingen wo der Herr -

- scher jener hö - - hen Sonnen thron - - an fürsten scheint wo der Herr - scher jener

TECHNISCHE UNIVERSITÄT DARMSTADT
http://tudigit.ulb.tu-darmstadt.de/show/Mus-Ms-458-13/0064
Universitäts- und Landesbibliothek Darmstadt

fo" – fon einen tron – – – – – – – –

– en einen tronen fürften fchendt allet muß nach Wunfch nach Wunfch gehingen

nach Wunfch gehingen wo der herr- fcher jemer fö" – fon

wo der herr- fcher jemer fö – – fon einen tron – – – –

– – – en fürften fchendt. Ja – ja – das bleibt

im Tag der Non – – ne Iran fo eine fchöne Donne

auf – gegangen Iran fo eine fchöne Donne auf – – gegangen

Ungarifche angenehme fran – – gen Ungarifche angenehme fran –

– gen wird ein Land mit Luft mit Luft getränkt Ungarifche angenehme

fran – – gen wird ein Land ein Land mit Luft mit Luft getränkt.

TECHNISCHE UNIVERSITÄT DARMSTADT
http://tudigit.ulb.tu-darmstadt.de/show/Mus-Ms-458-13/0065
Universitäts- und Landesbibliothek Darmstadt

Gott der du uns ge ge ben ge treue O- brig keit -

gib ihr im lan- gen Le- ben Glück fried, und fi- ning Keit -

gib uns die Kraft und Gna- de daß wir- dir Dank und Ehr

Preis die wird ab ge wann.

Alto.

Hori — — se Jerusalem preise Jerusalem den Herrn den seinen

lo — — be lo — — be lobe Zion deinen Gott deinen Gott den Herr den Herr

mächt - gelobet seyn der Herr mächt - gelobet seyn der deinem Durch - la

wohl — — ßet deinen Thoren wohl — — ßet gelobet sey der Herr der

Herr ewig ewiglich ewig ewiglich ewig ewiglich a — — men Amen

Recit Aria Recit Aria Recit

Gott Gott der dir und gegeben getreue O —

— brigkeit gib uns ein lan - ges le - ben Glück Friede und Ei —

nigkeit gib auch die Kraft - und Gna - de daß deine Diener Gesand

scha — — ft durch die durch die wird ab — gewandt.

Tenore

Preiset Jerusalem — den Herren den Herren lobet lobet lobet

Zion deinen Gott deinen Gott der Herr — müsse hoch hochgelobet seyn der Herr

müsse hoch hochgelobet seyn der deinen Knecht zu wohl — — Hüt der deinen Knechte

wohl — — Hüt gelobet seyn der Herr der Herr ewig ewiglich ewig ewiglich ewig

ewiglich A — — men Amen

Recitat | Aria | Recit | Aria

Herr Zebaoth laß Unsers Feindes Thron bald stürzen der Hoffart seyn Trutz Hohn

Lügen Grimm strömen Gewiß da läßt dein Volck davon in Frost Angst ein

wenig Antheil nehmen. Laß auf den wüsten Gnaden Thron dein Gottes Hand die

schönsten starken Zweigen Ihr deren höchst erwünschten flor mit ungesonnten Glantz be-

straalen u. sie zum höchsten Paradeis steigen. Das Vaterland wird die Feinde ganz feindlich

voll seyn Sanct Selah Amen Amen soll in reinem Eifer bestehen. Hosiannah Herr wann wir

flehen das unser Krieg soll ja und Amen seyn so wird in Krieg und Policey zu Einem

Preis stets recht und herrlich stehen.

TECHNISCHE UNIVERSITÄT DARMSTADT
http://tudigit.ulb.tu-darmstadt.de/show/Mus-Ms-458-13/0068
Universitäts- und Landesbibliothek Darmstadt

Gott Gott Ihr Ihr mir gegeben getreu - - O - - bigkeit gib

Ihr ein langes Le - ben Glück Friede und Fi - - nigkeit gib auch Ihr

Kraft - und Gna - de Daß Hände Besand- und Besarde durch sie wird ab ge-

wand durch sie wird ab - - gewand

1750

TECHNISCHE UNIVERSITÄT DARMSTADT
http://tudigit.ulb.tu-darmstadt.de/show/Mus-Ms-458-13/0069
Universitäts- und Landesbibliothek Darmstadt

Basso

Preise Jerusalem — den Herrn den Herrn lobe lobe lobe

Zion deinen Gott deinen Gott der Herr — müsse hochgelobet seyn der Herr müsse

hochgelobet seyn der Deinen Brust- te wehr — stets der Deinen Kraefte wehr —

stets gelobet seyn der Herr d~~ie~~ — ewiglich e – wig ewiglich a – – –

– – men.

Wir stehen hier, o Gott! Ihr treuen Trieb gerichtet für

Ihr durch deine Huld und Allmacht Hand die uns stets solche Proben gönnt, stoßt unsere

feinde dein Haus dein Land ins Vergnügt vollen Mand. Ihr treues Volk verkennt Herr alles

das wie sonst so fühl in einem Dank mit freuden vollen Leben. o froher Tag an dem der

Herr durch seine Gnaden Proben das Vaterland verschönt. Vergnügter Tag der Glanz von

unsers fernsten Sonne strahlt fühl in uns verklärtem Sehn wir selber Wir in

einer Sonne die grosser Gott nicht dankbar seyn.

Wer – ther Tag — voll fein – – den Blicke voll fein —

– den Blicke da – und Gott ein solches Glücke das und Gott ein solches Glücke

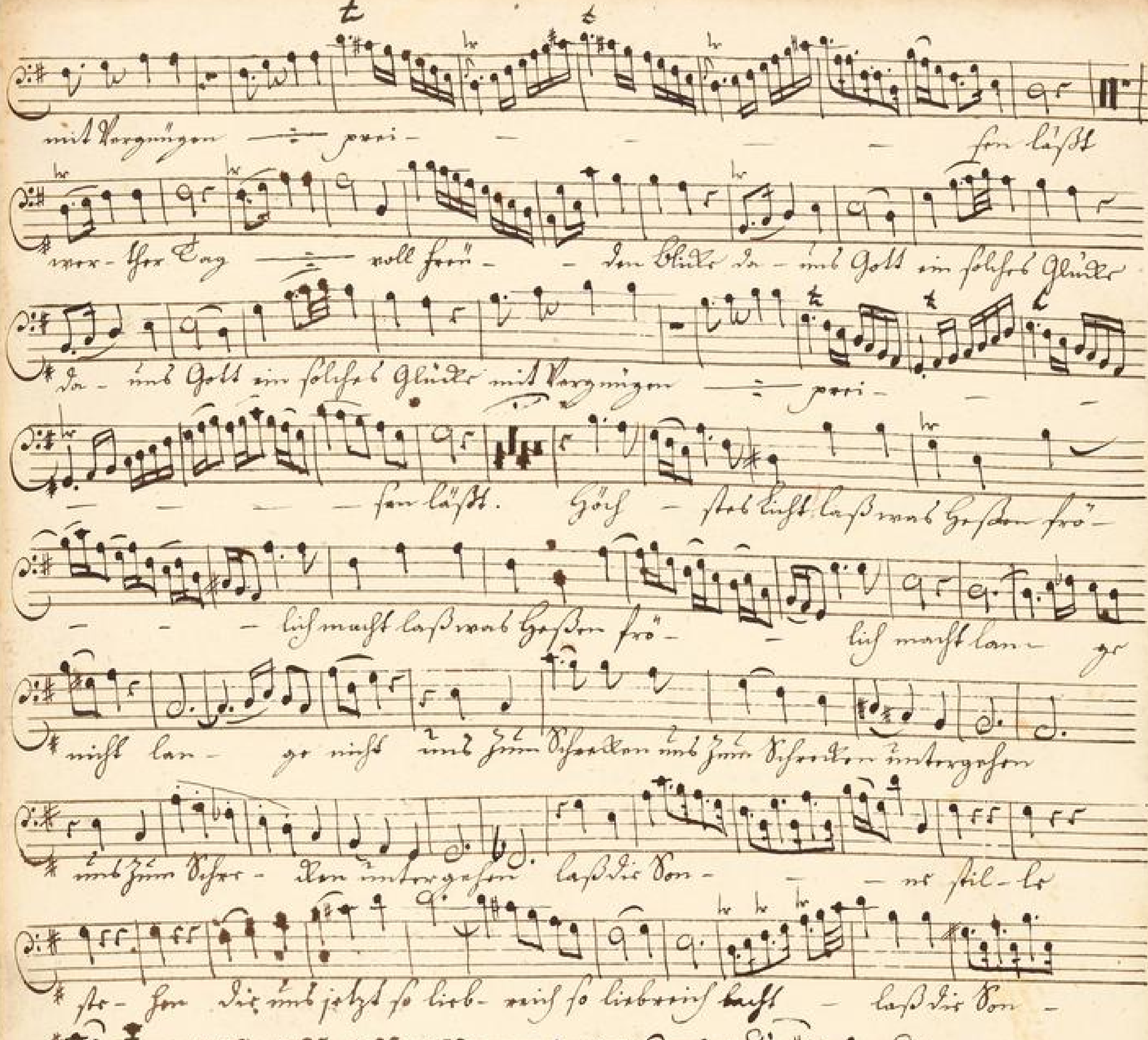

TECHNISCHE UNIVERSITÄT DARMSTADT
http://tudigit.ulb.tu-darmstadt.de/show/Mus-Ms-458-13/0071
Universitäts- und Landesbibliothek Darmstadt