Ihrer Excellenz
der
Frau Maria von Kalergis,
geborenen
Gräfin von Nesselrode.

Schnee-Glöckchen.

Walzer für das Piano-Forte

von

Johann Strauss,
Kapellmeister.

143tes Werk.

Mit Vorbehalt des Autors für alle möglichen Arrangirungen.

Eigenthum der Verleger.

№ 11,651.

Eingetragen in das Archiv der Musikalien-Verleger

Preis 45 kr.

Wien, bei Carl Haslinger q^m Tobias,
k.k. Hof-u. priv. Kunst-u. Musikalienhändler.

London, bei Schott & Co
Paris, bei L. Mayaud & Co
Leipzig, bei B. Hermann
Mailand, bei Fr. Lucca

Lithogr. des F. Berndt.

SCHNEE-GLÖCKCHEN

WALZER

von

Johann Strauss.

143tes Werk.

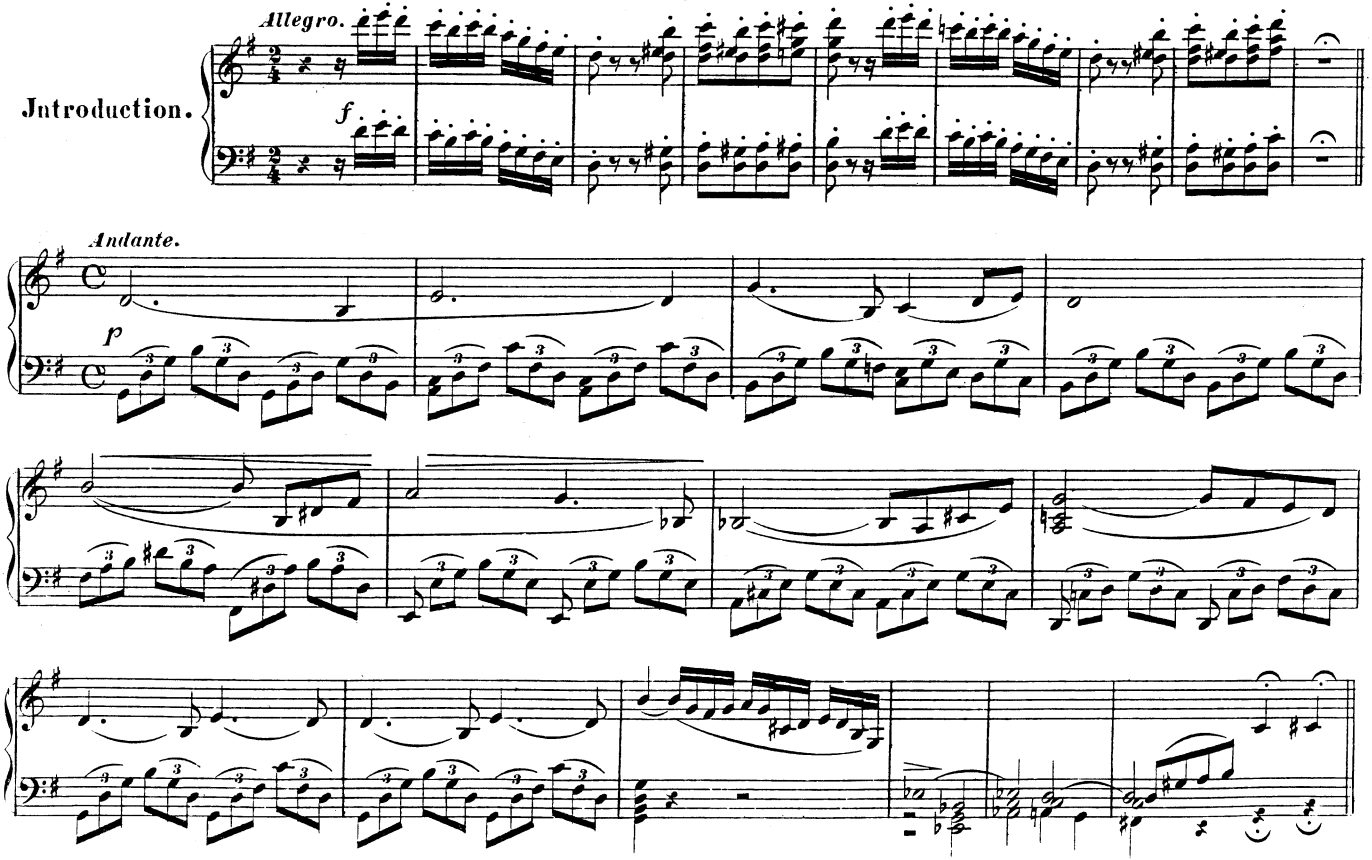

(11,651.)

Eigenthum und Verlag der k.k. Hof-Kunst- und Musikalienhandlung Carl Haslinger, *quondam* Tobias in Wien.

Walzer.
№ 1.

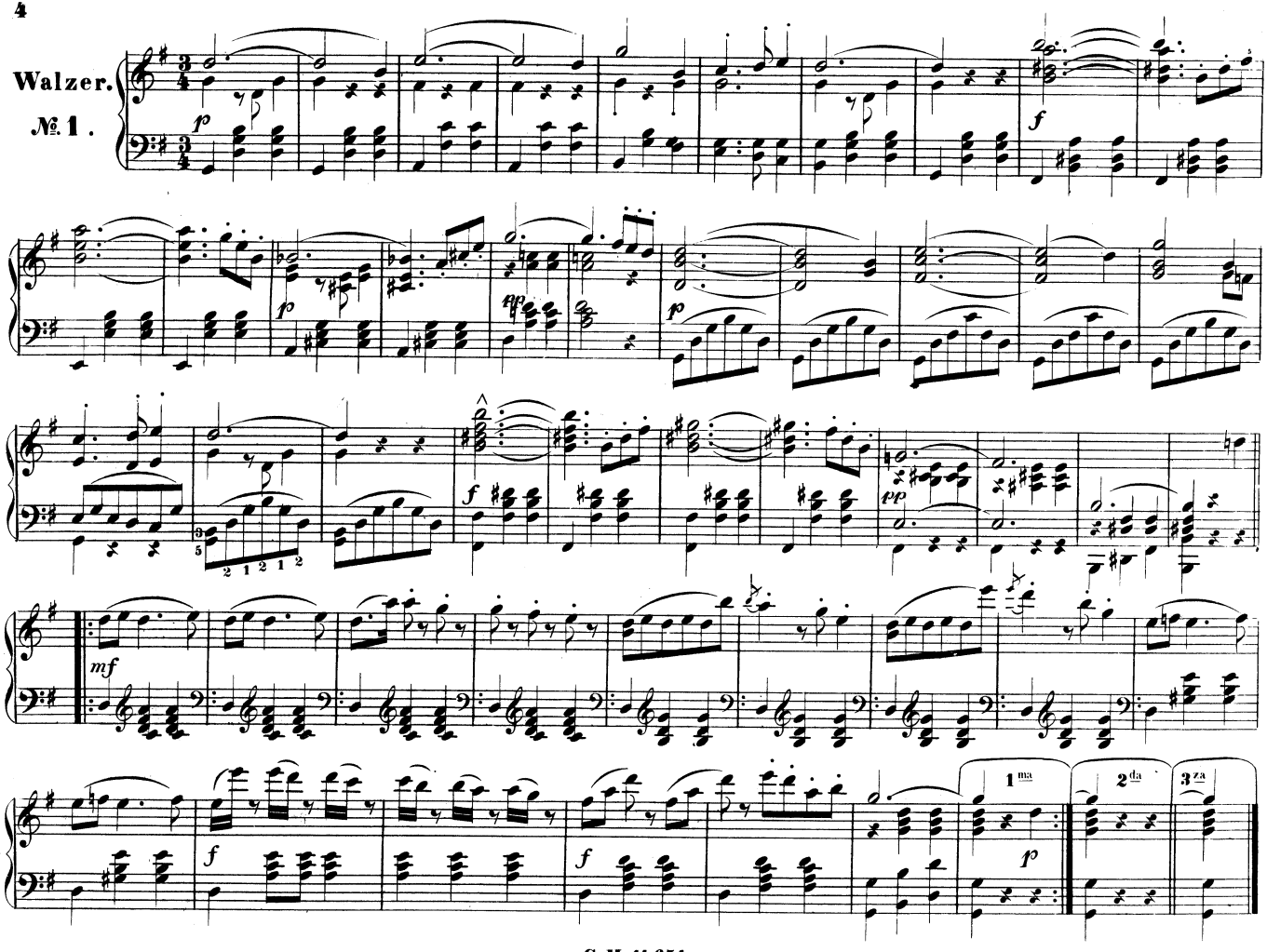

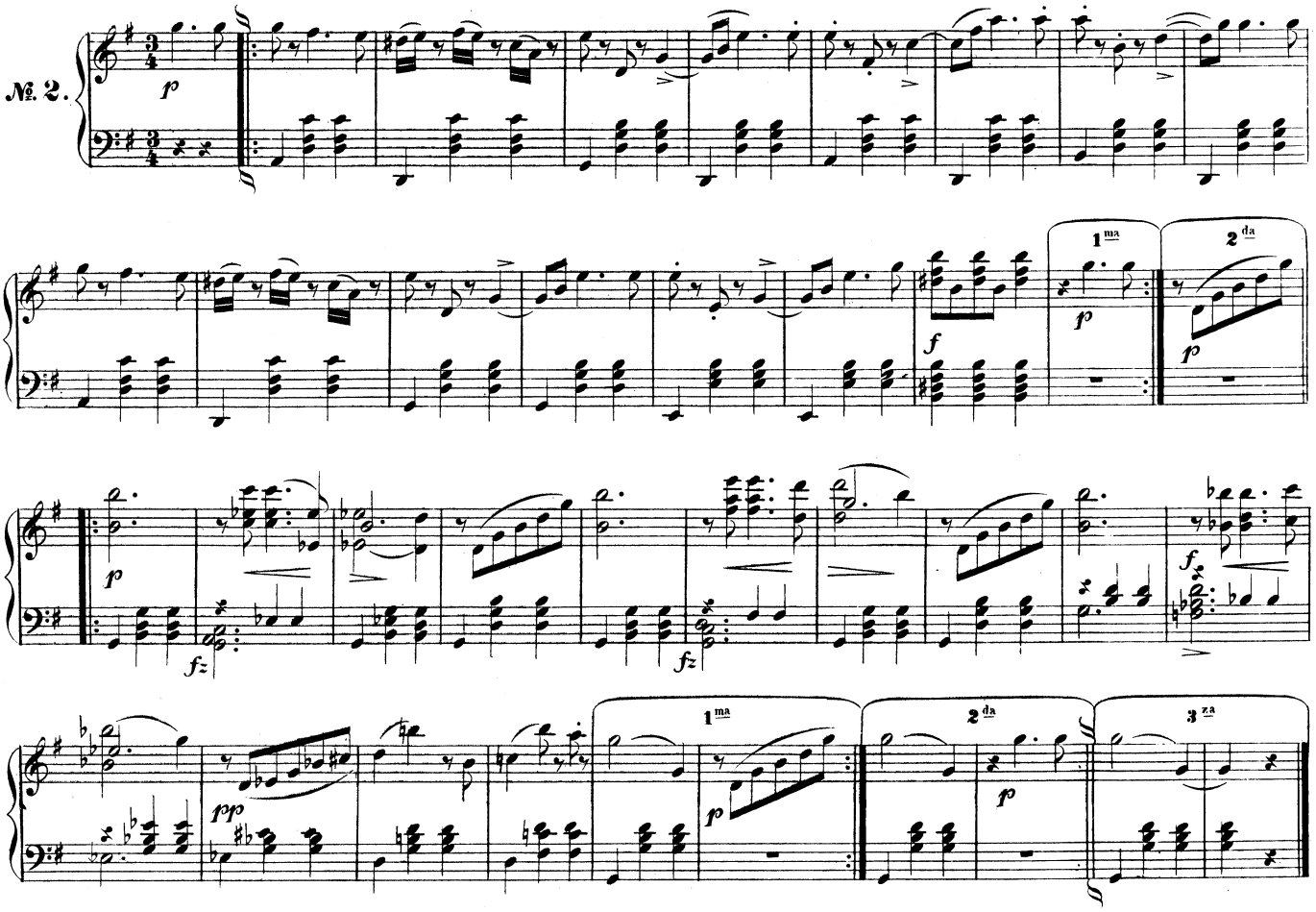
№ 2.
p
f
1ma
2da
p
fz
pp
3za

№ 3.

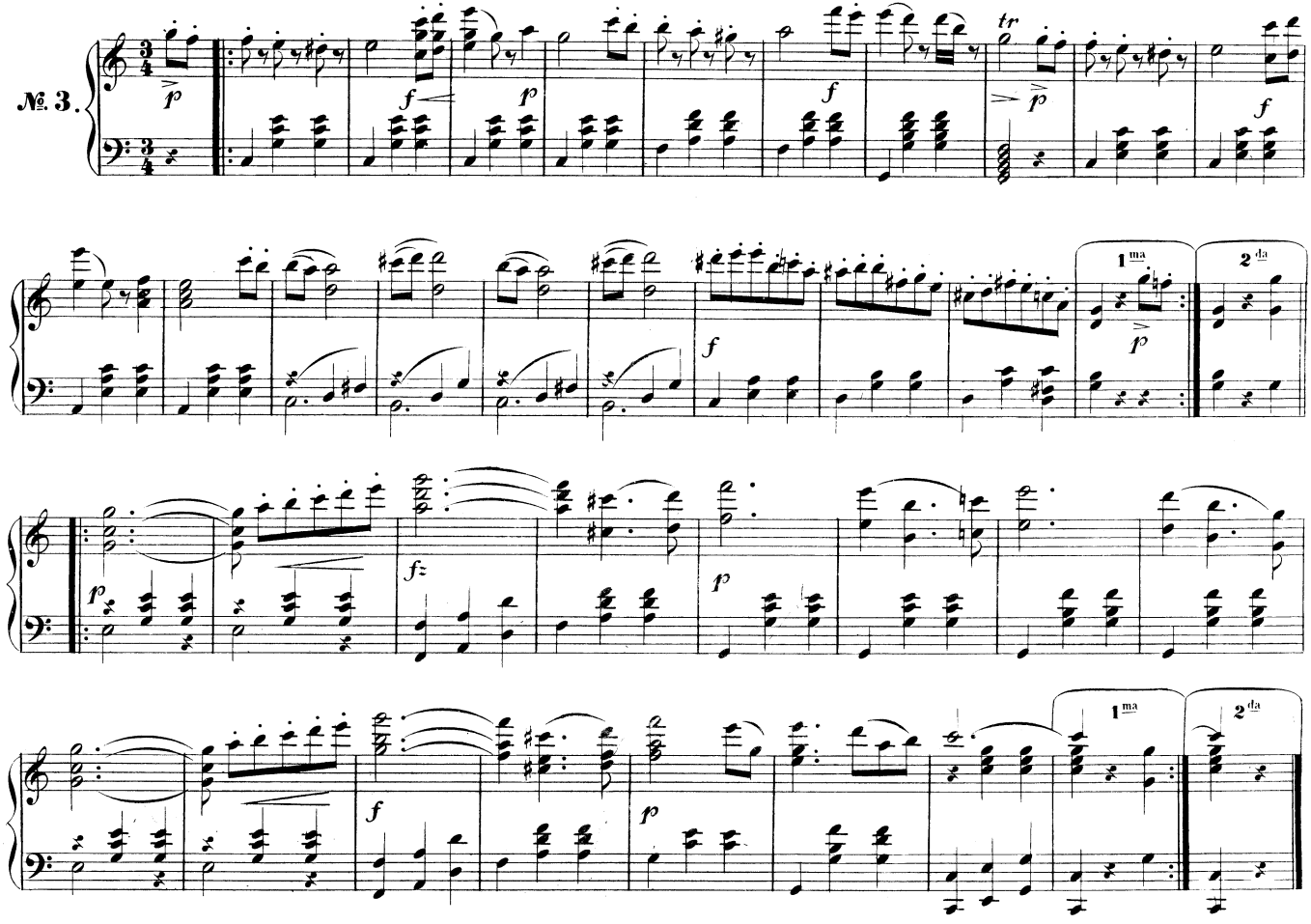

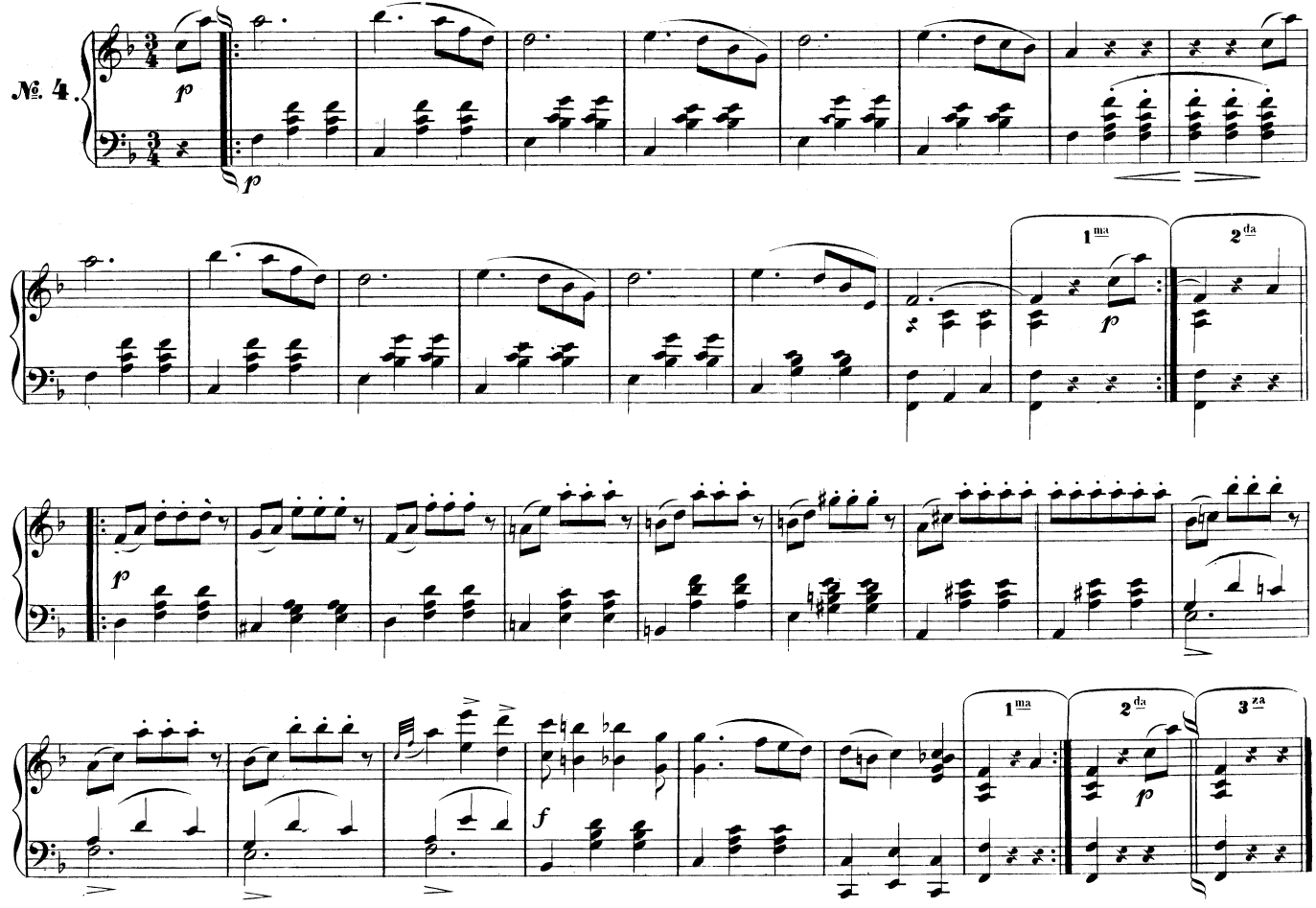
№ 4.
1ma
2da
1ma
2da
3za

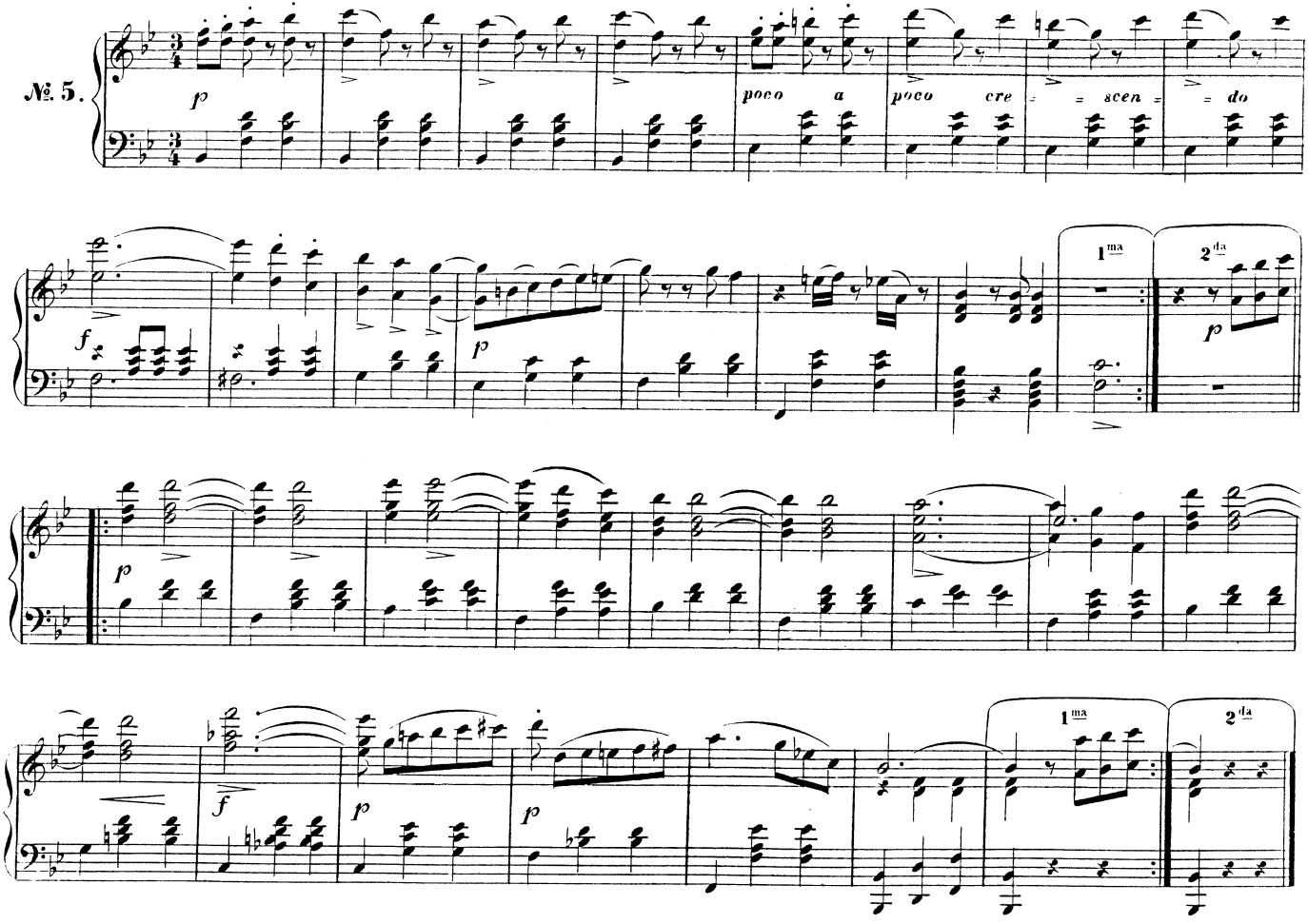
№ 5.
p
poco a
poco cre
scen
do
f
p
1ma
2da
p
p
f
p
p
1ma
2da

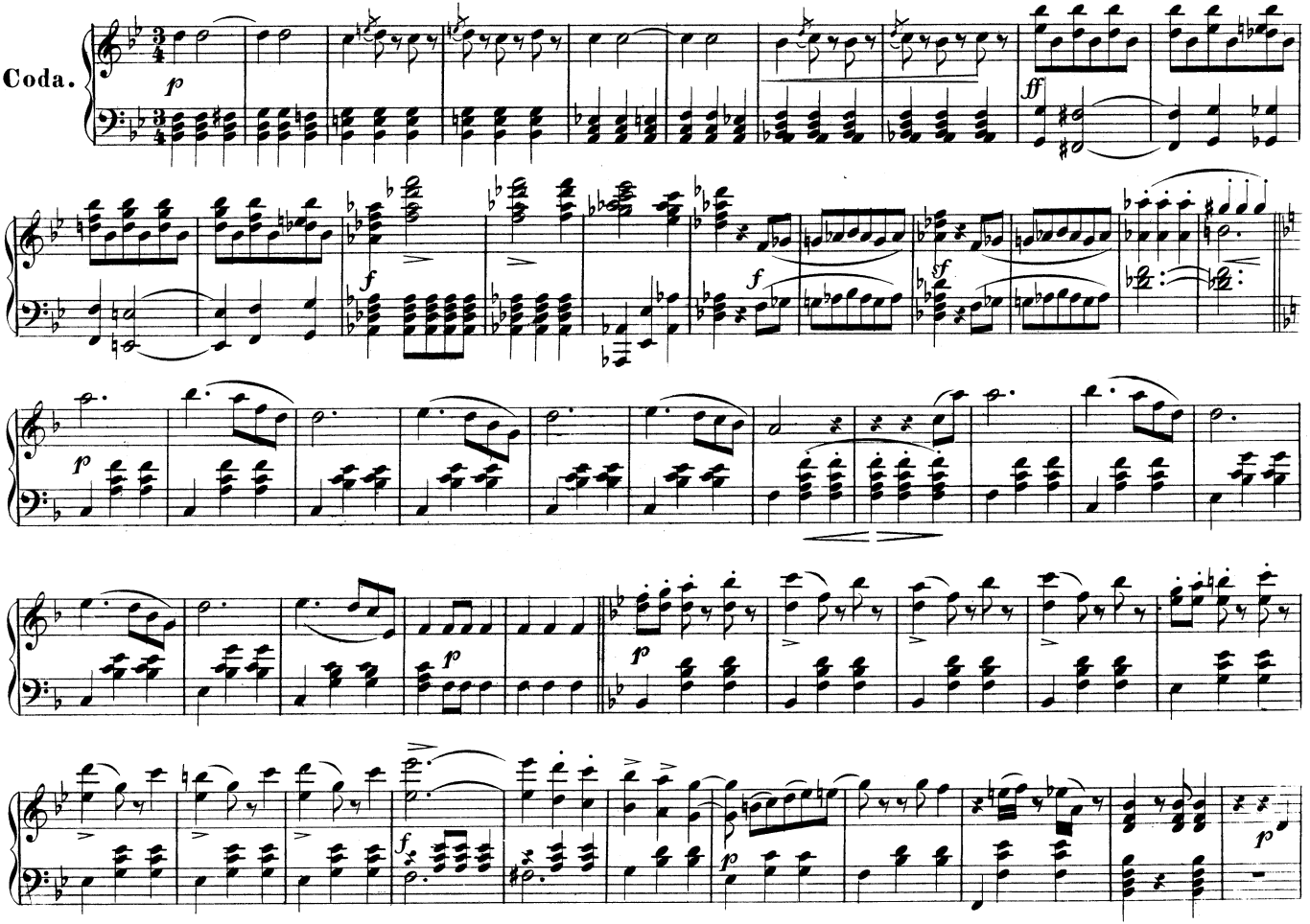
Coda.

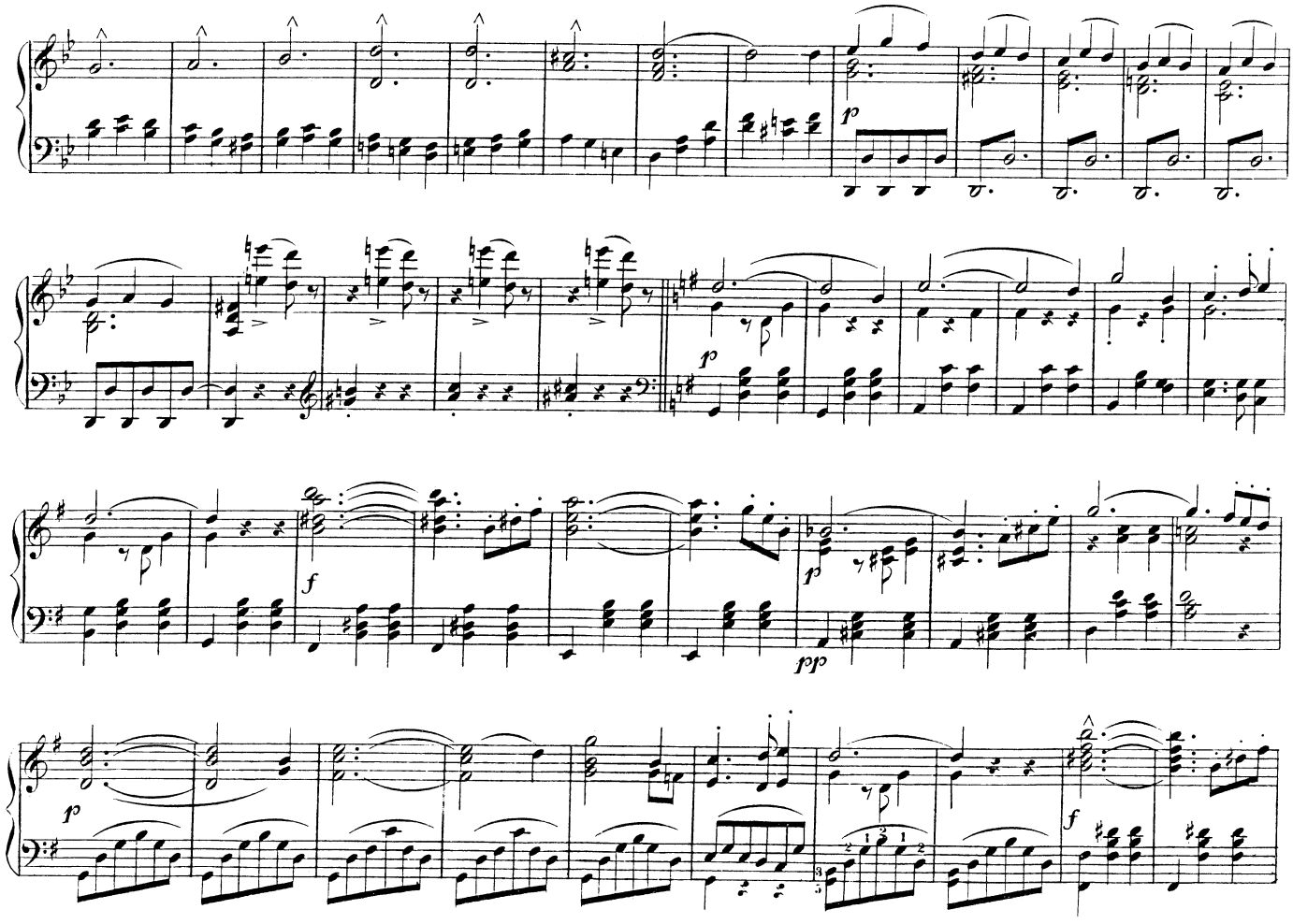
p
p
f
p
pp
p
f

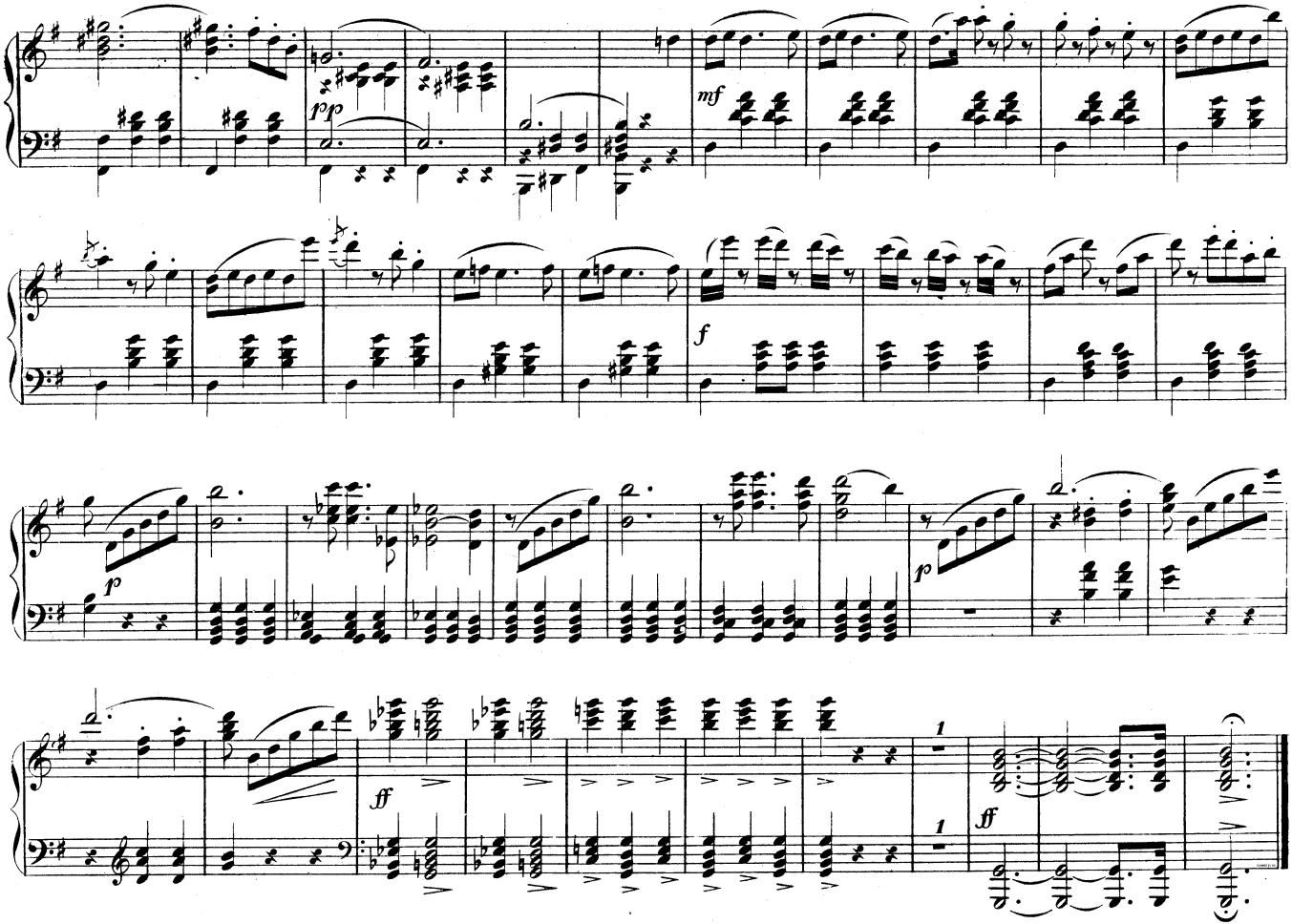
pp
mf
f
p
p
ff
1
1
ff