IL VIRTVOSO RITROVO ACADEMICO

Del Dissonante, Publicamente praticato con variati Concerti Musicali A 1.2.3 4.5. Voci ò Stromenti, nell'Academia de Filomusi

OPERA XLIX.

DI D. ADRIANO BANCHIERI

Abbate Oliuetano, Il Dissonante, e nell'Academia de Filomusi di Bologna Odierno Prencipe

DEDICATA

MO MO

ALL'ILLVST. E REV. SIG. GIO. BATTISTA GRIMALI

Del Patriarcato Ierosolomitano Vicario Generale Apostolico; Consigliero, & Elemosiniero di sua Maestà Cesarea, &c.

QVARTA PARTE

D

IN VENETIA M.DC.XXVI. Appresso Bortholomeo Magni.

ILLVSTRISS. ET REV.MO

MIO SIGNORE

ET PATRONE COLL.mo

Ell'istesso giorno, che questa mia nuoua fatica Musicale douea incaminare alla Stampa di Venetia nell'istesso giorno apunto mi fù letta vna lettera di V. S. Illustrissima & Reuerendissima Dal M. R. P. D. Bartolomeo Gauante Preposito di S. Paolo qui in Bologna dentroui l'affettuosa instanza in hauere qualche mia compositione, & in particolare in lode di MARIA Vergine Regina del Cielo, e di S. Michele Arcangelo Prencipe delle Militie Celesti gloriosissimo; Hò sentito gran mortificatione quando nel dilei passaggio fauori il nostro Monasterio, non potessi scoprire quel desiderio ch'ella tiene di conoscermi di presenza, che iui con buona gratia, e participatione del Reuerendissimo P. D. Angelo Maria Cantoni nostro Vicario Generale Apostolico, & insiememente del M. R. P. D. Giacomo Butrigari Abbate di S. Michele in Bosco me le saria constituito humilissimo Seruitore; In vdendo la lettera reputai felice auenimento il mio in congiuntura tale, onde subito diedi mano alla penna, & inuiai questa con l'Opera à lei dedicata; Sia vn segno di corrispondenza al buon animo, ch'ella tiene verso di me. In tanto V. S. Illustrissima, & Reuerendissima gradischi quest'armenia, in sollieuamento delli suoi più ardui affari, mentre di nuouo m'accingo (al suo tempo) compiacerla delle Lodi della Regina de gl'Angioli: con augurarle dal Cielo ogni felicità maggiore.

Di S. Michele in Bosco, il di 25. Febraro 1626.

Di V. S. Illustrissima, & Reuerendissima.

Deuotissimo alli suoi comandi

D. Adriano Banchieri Abbate Benemerito Oliuetano.

Nel volto hà Fili ascose

Presto

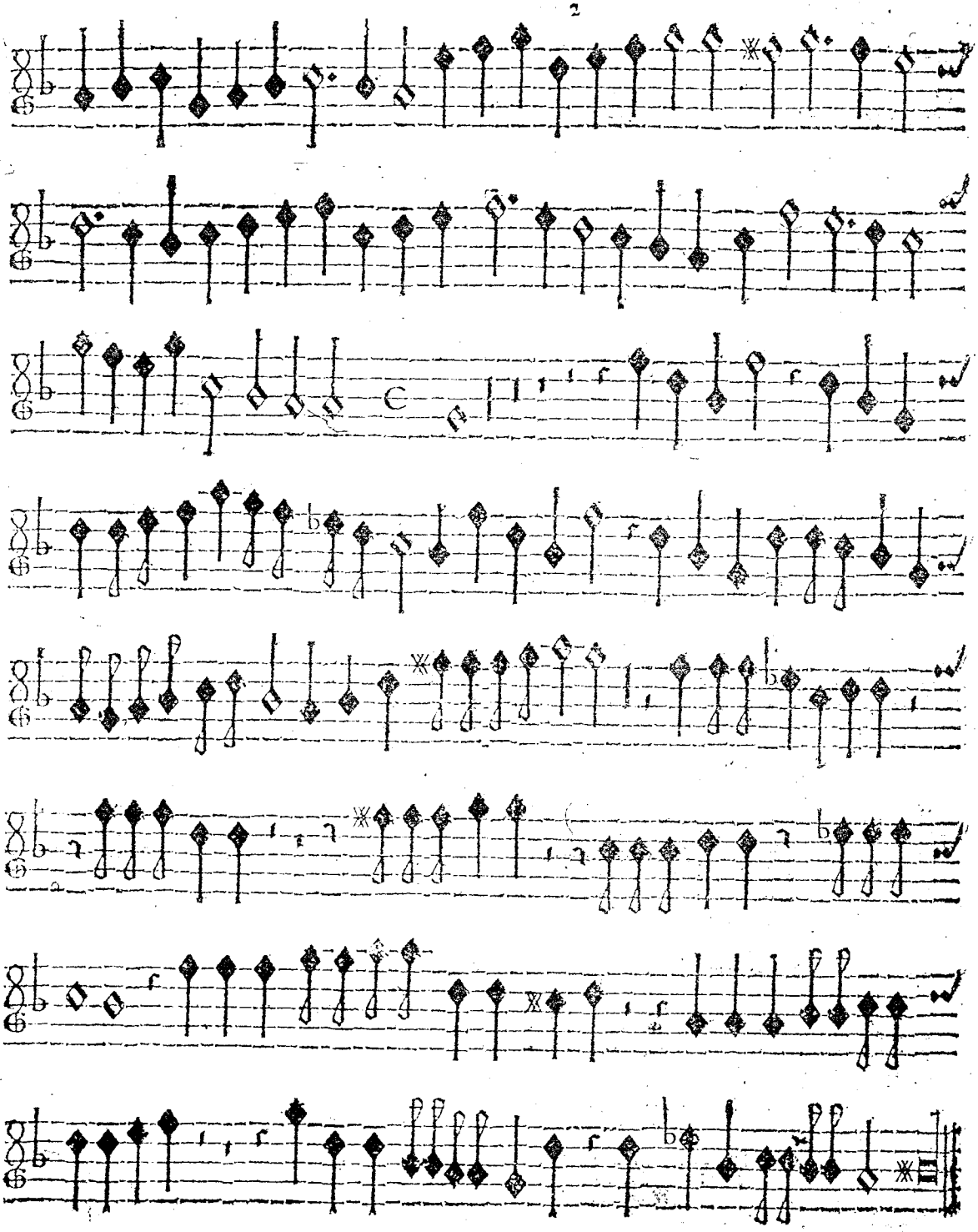

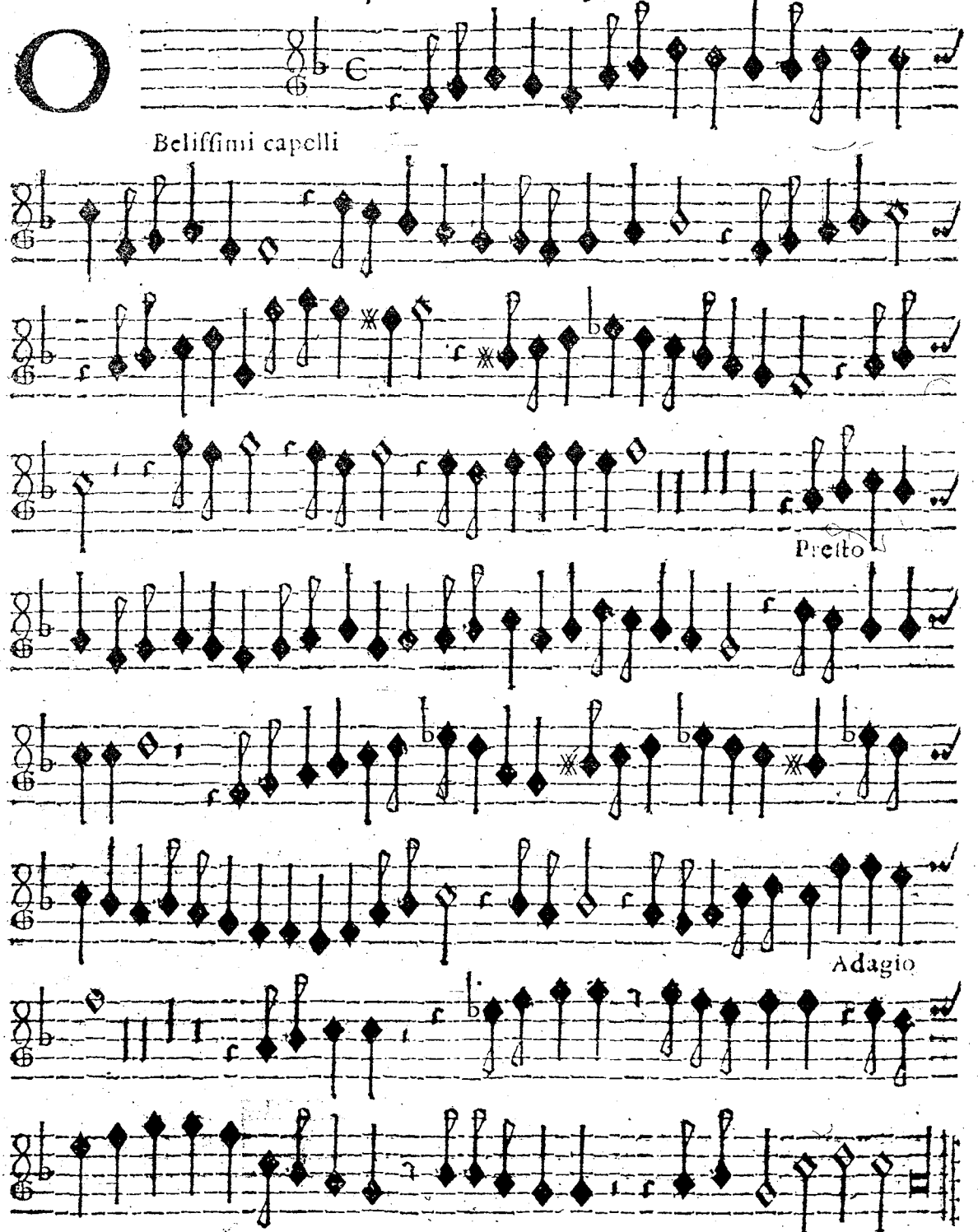
Beliſſimi capelli
Preſto
Adagio

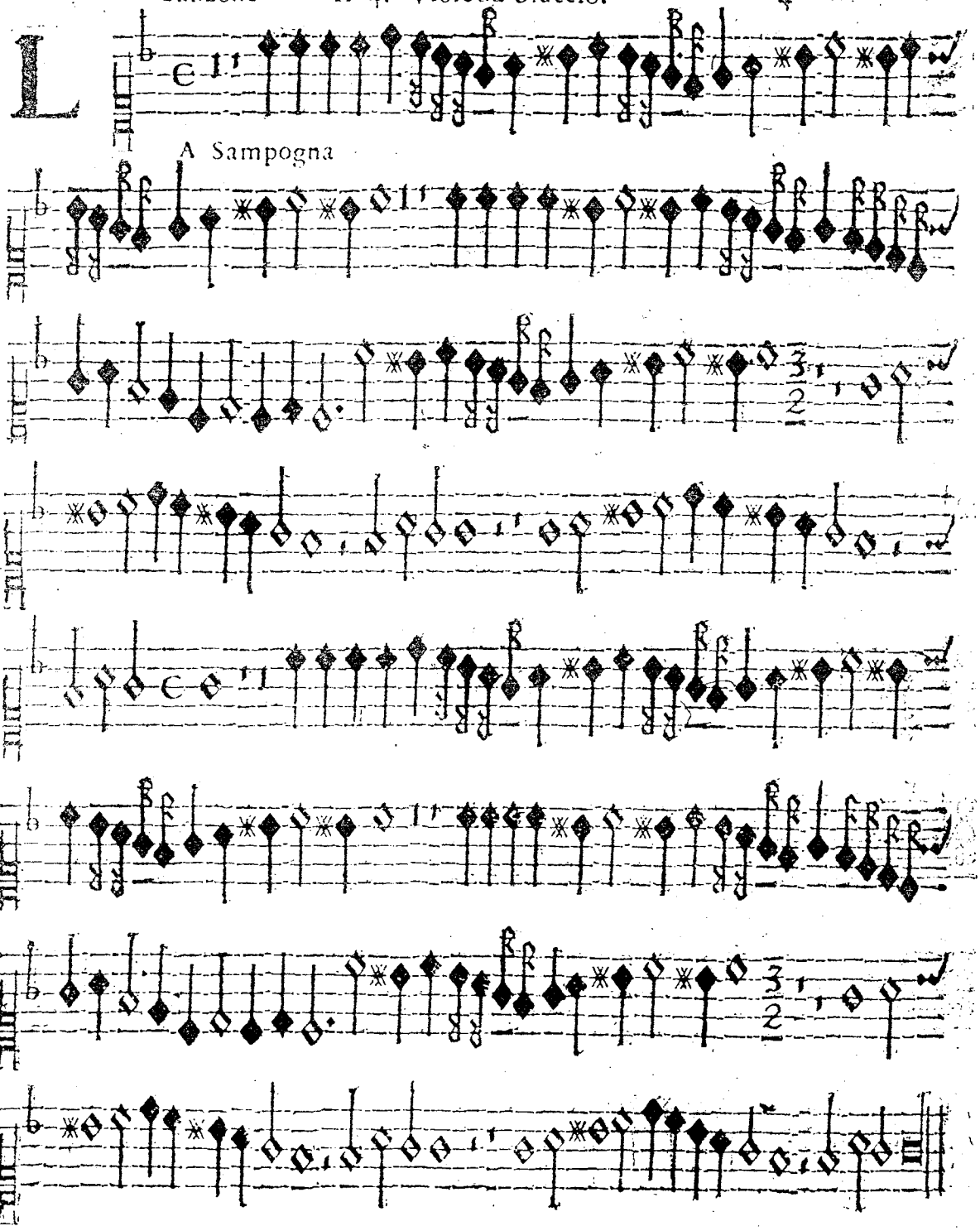
A Sampogna

Sonata Prima

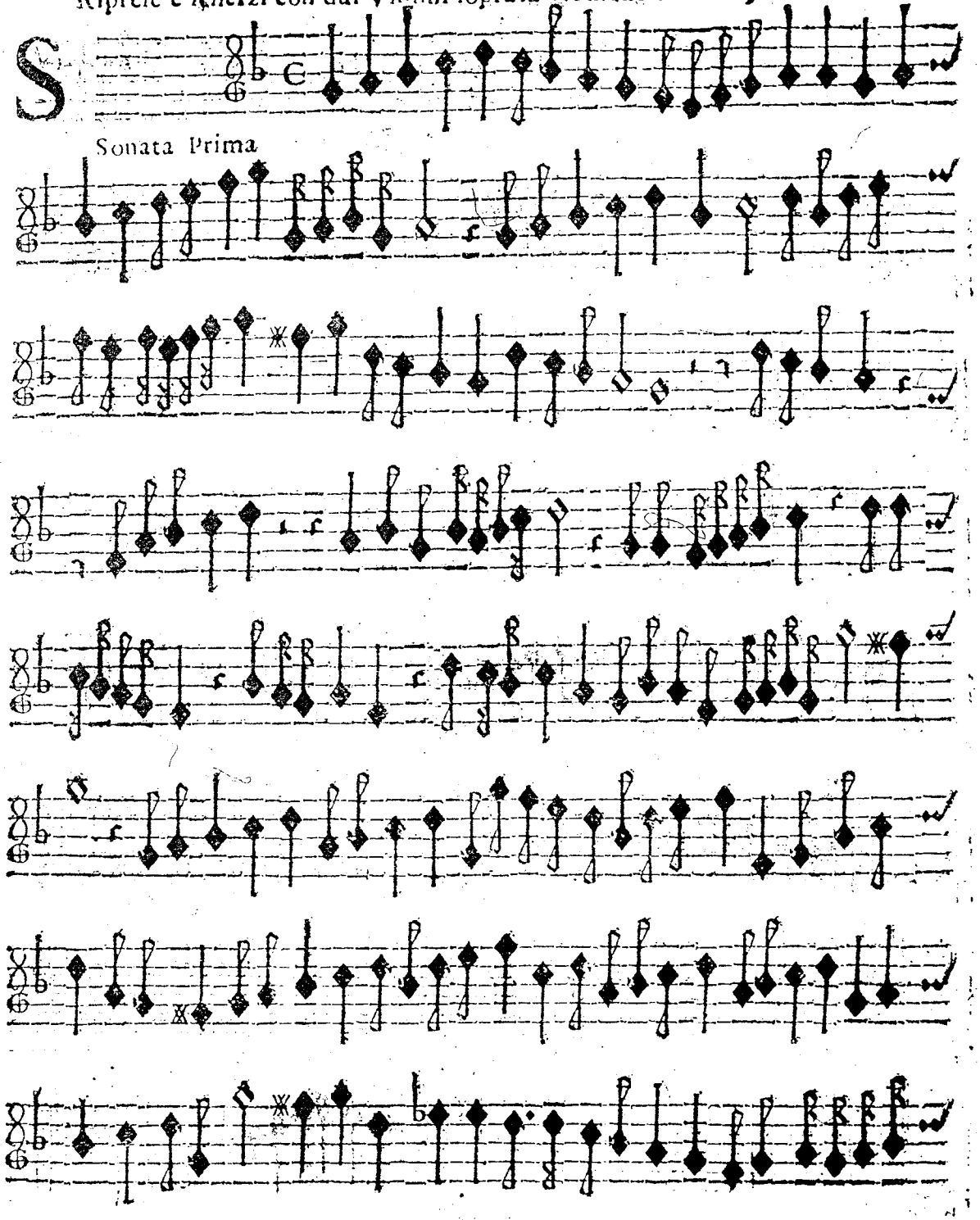

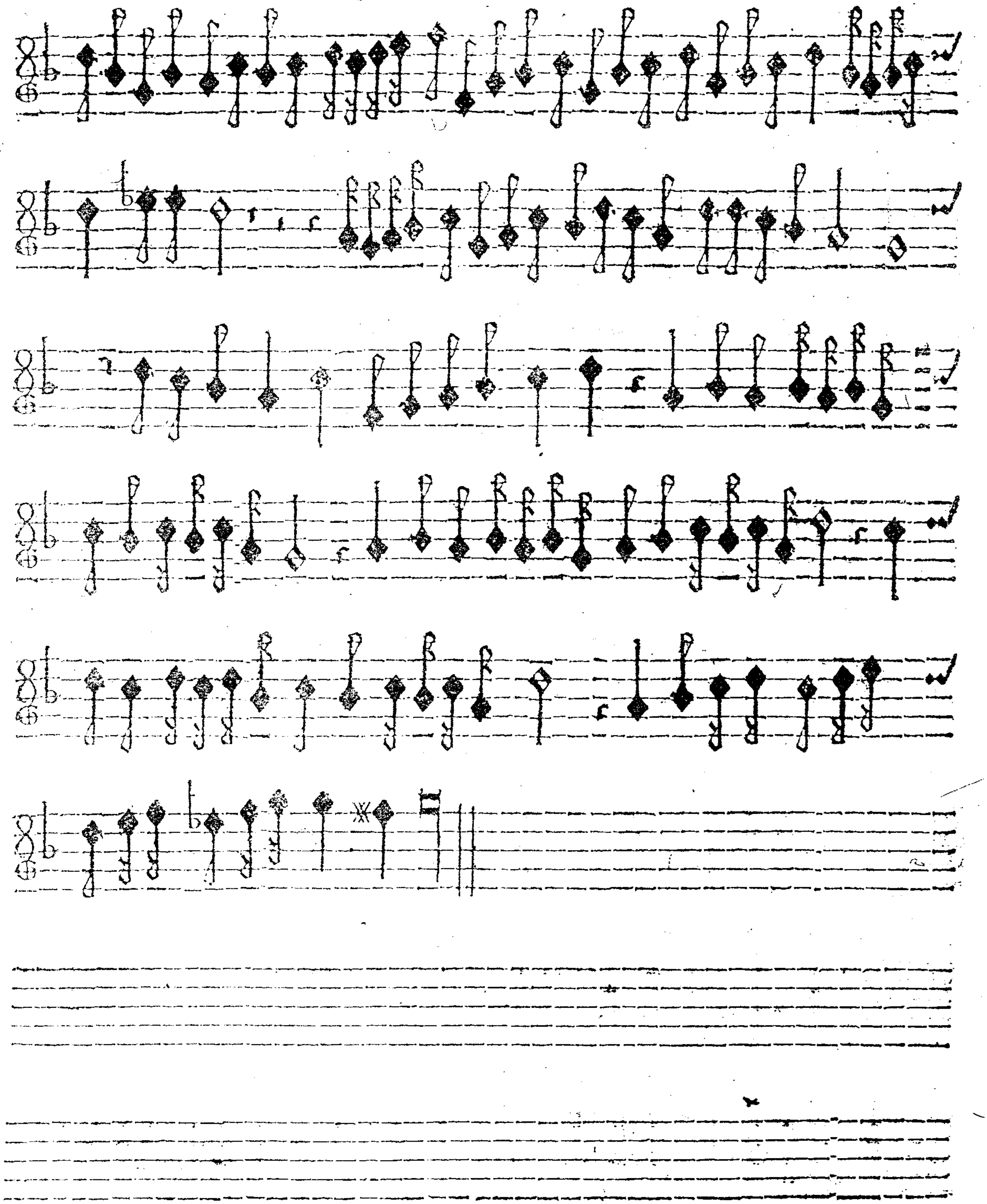

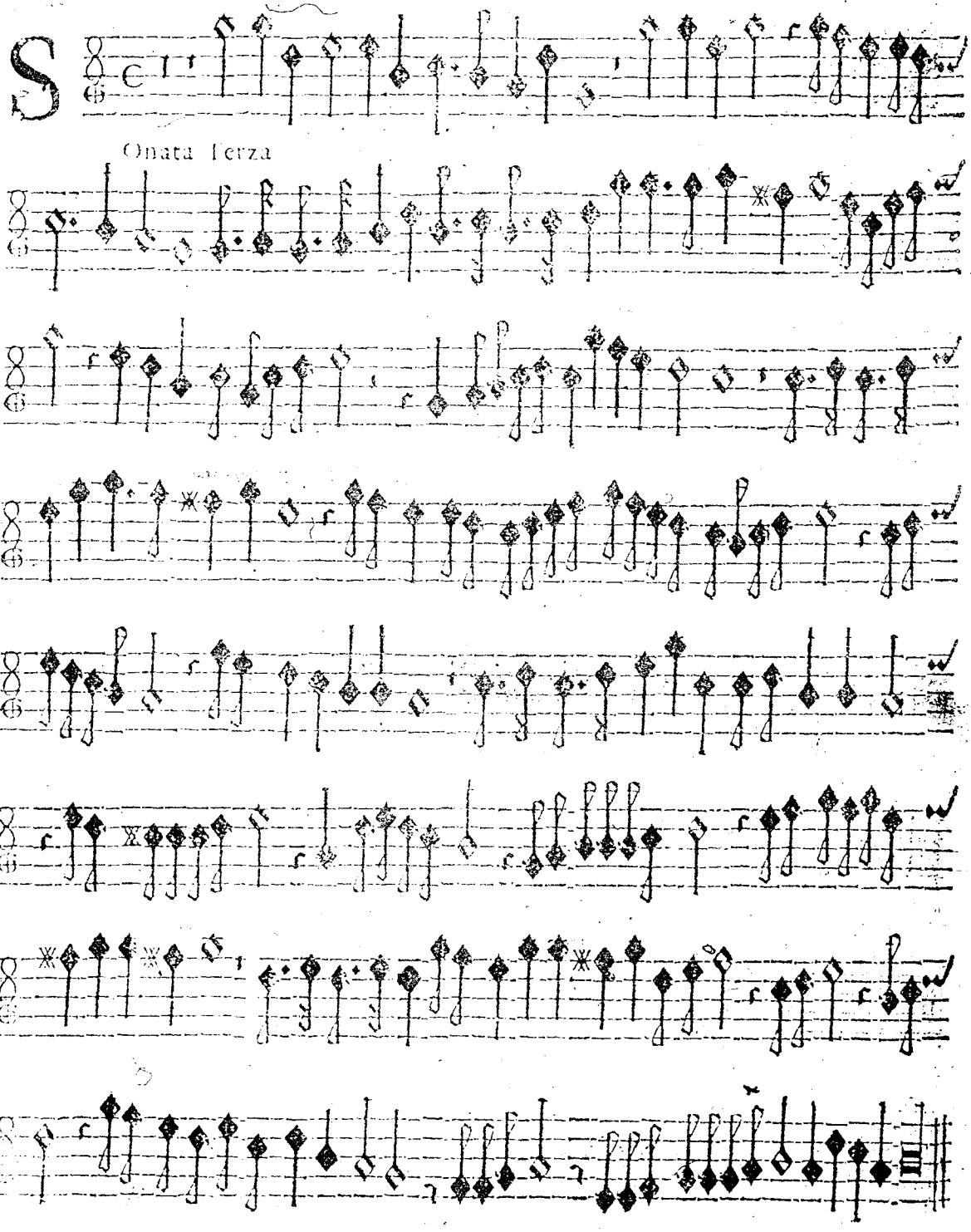
Sonata Terza

Acque Amor cieco vn ape In bocca gli vo lo

Nacque Amor cieco egli la strinse Onde col-

to sco O caso duro e gra-

ue sparse il cibo soa ue Da indi in poi trouasi il

pargolletto tinto & infetto tinto & infetto Di ue-

neno e di mel to & infetto Da indi in poi trouasi il

pargolletto tinto & infetto tinto & infetto Di ve-

neno e di mel tinto & infetto