TECHNISCHE UNIVERSITÄT DARMSTADT
http://tudigit.ulb.tu-darmstadt.de/show/Mus-Ms-427-34/0001
Universitäts- und Landesbibliothek Darmstadt

Jauchzet Gott, alle Lande ꝛc

1719

Mus 427/34

142/5.

Soll (12.) 21.

34

Graupner, Christoph (1683-1760) BRD DS Mus.ms 427/34

(Jauchzet Gott alle Lande) [Kantate für 2 Soprane, Alt, Tenor, Baß, 2 Violinen, Viola, 2 Clarini, 2 Timpani und Basso continuo zum 26.Dez.1719.]

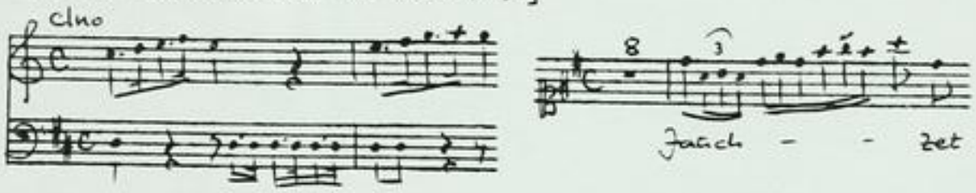

Autograph Dezember 1719. 34 x 21 cm.

partitur: 10 Bl. Alte Zählung: 5 Bogen.

Stimmen fehlen. Alte Sign.: 142/5.

Kantate zum 52.Geburtstag des Lgr.Ernst Ludwig von Hessen-Darmstadt. Textdruck beiliegend 2 Bl.

Partitur

M: Dec = 1719 – 11. Jahrgang.

a

Großherzoglich Hessische Hofbibliothek

Nicht ausgeschrieben.

Jesus hilf Gott, alles Lenck ee

1719

Mus 427/34

142.
5.

Fol. (12.) 2c.

34

Partitur

M: Dec: 1719 – M. Jahrgang.

a

Großherzogliche hessische Hofbibliothek

Nicht ausgeschrieben.

TECHNISCHE UNIVERSITÄT DARMSTADT
http://tudigit.ulb.tu-darmstadt.de/show/Mus-Ms-427-34/0002
Universitäts- und Landesbibliothek Darmstadt

Freuden-volles

Lob- und Danck-Opfer/

welches

als der

Durchlauchtigste Fürst und HERR/

HERR

Ernst Ludwig,

Landgraf zu Hessen / Fürst zu Hersfeld / Graf zu Catzenelnbogen / Dietz/ Ziegenhain / Nidda / Schaumburg/ Ysenburg und Büdingen ꝛc. ꝛc.

am Andern H. Christ-Feyertag dieses 1719.ten Jahrs

Dero

drey und funfftzigstes Jahr

in Hoch-Fürstlichem Wohlseyn/ hoch-erfreulich eintraten

vermittelst

schuldigst-devoten Kirchen-MUSIC,

nebst

unterthänigstem Glück-Wunsch

darlegen solte

die sämmtliche

Hoch-Fürstliche Hof-Capelle.

DARMSTADT/

Gedruckt bey Caspar Klug/ Fürstl. Hessis. Hof- und Cantzley-Buchdrucker.

TECHNISCHE UNIVERSITÄT DARMSTADT

http://tudigit.ulb.tu-darmstadt.de/show/Mus-Ms-427-34/0003

Universitäts- und Landesbibliothek Darmstadt

Psalm. LXVI. 1. XXXV. 27. LXXXIX. 53.

Jauchzet GOtt/ alle Lande. Der HErr müsse hochgelobet seyn / der seinem Knechte wohl will. Gelobet sey der HErr ewiglich. Amen/ Amen.

Recht billich sind wir froh mit Loben.
Wie hat nicht GOttes Gütigkeit/
Bißher so theure Gnaden-Proben/
Auf Unsern Fürsten ausgestreut?
Was unser Wunsch vor Ihn ehdessen bath/
Das hat geseegnet eingetroffen;
Und GOttes Huld/ die Ihn umgeben hat/
Läßt uns inskünfftige noch größre Freude hoffen.

Aria.

Hessens Zion sieht mit Freuden/
Seine Fürsten-Sonne an.
Trauer-Stürm' und Leidens-Schrecken/
Konte Sie / (GOtt lob!) nicht decken;
GOttes Macht /
Nahm / und nimmt Sie noch in acht/
Daß Sie nichts verfinstern kan. D. C.

Wie lieblich sind doch nicht die Blicke/
Die dort von GOttes Gnaden-Thron/
Auf Unsern Fürsten gehn?
Weicht nur! ihr Neider! weicht zurücke!
Es spricht euch Seine Wohlfarth Hohn/
Womit die höchste Macht/
Sein hohes Haupt beschencket.
Und weil Ihm solcher Seegen lacht/

Großherzoglich Hessische Hofbibliothek

So

So muß es wohl um unsre Gräntzen stehn.
Durch Ihn legt GOtt uns Fried' und Ruh/
Zur übergrossen Freude zu.
Sagt! ob nicht GOtt an uns in grosser Gnade dencket!

Aria.

Jauchtzet/ frolocket! aufrichtige Hertzen/
Unserm Gesalbten zur Freude/ zur Lust.

Durchlauchstes Haupt! Wir sind beglückt/
Daß wir Dich noch ob unsern Häupten sehen/
Daß uns Dein Schutz mit Friedens-Ruh erquickt.

Eilet! zu dessen geseegnetem Leben/
Wünsche aus zarter Empfindung zu geben/
Macht **Ihm** die innerste Regung bewußt.

Es müsse lang nach unserm Tod geschehen/
Daß Dein gerechter Geist/
Zur Sternen Wohnung reißt.
Indessen müsse stets und überall/
Ein Freuden-Schall/
Ob Deinem hohen Wohl entstehen.

Jauchtzet! frolocket! aufrichtige Hertzen/
Unserm Gesalbten zur Freude/ zur Lust.

Der HERR/ der Dir so manches Glück gewährt/
Der schütte tausendfachen Seegen/
Auf Dich/ auf Dein Durchlauchstes Hauß
In Uberfluß/ zu Deiner Freude aus.
Er gebe Dir in Deinen Fürsten-Wegen
Was unser Wunsch/ ja was Dein Hertz begehrt.

Aria.

Höre/ Vatter! unser Flehen/
Sprich zu allem Wünschen/ ja.
Laß aus deinen Gnaden-Ströhmen/
Unsern Fürsten alles nehmen/
Was vor Land und Unterthan/
Dienen kan.
Will **Ihm** denn der Vortheil scheinen
O! so ist auch vor die Seinen
Seegen/ Glück und Freude da. D. C.

Ja!

TECHNISCHE UNIVERSITÄT DARMSTADT
http://tudigit.ulb.tu-darmstadt.de/show/Mus-Ms-427-34/0005
Universitäts- und Landesbibliothek Darmstadt

Ja! Vatter! wehre allem Wehe/
Das unserm HAUS Drangsal dräut;
Daß ferner weit/
Wie jetzt / dein Lob durch uns entstehe.
Befeste Seinen Thron/
Verewige den theuren Fürsten-Saamen/
So muß in Seinem LANDE
Auch unser Wohl verewigt seyn.
Ach! Vatter! gehe doch das heisse Wünschen ein/
Ja! sprich du selbst ein Freuden-volles Amen.

Psalm. XLV. 18.

ICh will deines Nahmens gedencken von Kind zu Kindes Kind; Darum werden dir dancken die Völcker immer und ewiglich. Amen.

F. A. F. W. D. vnj.

Grossherzoglich
Hessische
Hofbibliothek

TECHNISCHE UNIVERSITÄT DARMSTADT
http://tudigit.ulb.tu-darmstadt.de/show/Mus-Ms-427-34/0007
Universitäts- und Landesbibliothek Darmstadt

TECHNISCHE UNIVERSITÄT DARMSTADT

http://tudigit.ulb.tu-darmstadt.de/show/Mus-Ms-427-34/0008

Universitäts- und Landesbibliothek Darmstadt

TECHNISCHE UNIVERSITÄT DARMSTADT
http://tudigit.ulb.tu-darmstadt.de/show/Mus-Ms-427-34/0009
Universitäts- und Landesbibliothek Darmstadt

TECHNISCHE UNIVERSITÄT DARMSTADT

http://tudigit.ulb.tu-darmstadt.de/show/Mus-Ms-427-34/0010

Universitäts- und Landesbibliothek Darmstadt

TECHNISCHE UNIVERSITÄT DARMSTADT
http://tudigit.ulb.tu-darmstadt.de/show/Mus-Ms-427-34/0011
Universitäts- und Landesbibliothek Darmstadt

TECHNISCHE UNIVERSITÄT DARMSTADT
http://tudigit.ulb.tu-darmstadt.de/show/Mus-Ms-427-34/0012
Universitäts- und Landesbibliothek Darmstadt

TECHNISCHE UNIVERSITÄT DARMSTADT
http://tudigit.ulb.tu-darmstadt.de/show/Mus-Ms-427-34/0013
Universitäts- und Landesbibliothek Darmstadt

TECHNISCHE UNIVERSITÄT DARMSTADT

http://tudigit.ulb.tu-darmstadt.de/show/Mus-Ms-427-34/0014

Universitäts- und Landesbibliothek Darmstadt

Herfert Sion

Herfert Sion

1 fmt.

TECHNISCHE UNIVERSITÄT DARMSTADT

http://tudigit.ulb.tu-darmstadt.de/show/Mus-Ms-427-34/0015

Universitäts- und Landesbibliothek Darmstadt

TECHNISCHE UNIVERSITÄT DARMSTADT

http://tudigit.ulb.tu-darmstadt.de/show/Mus-Ms-427-34/0016

Universitäts- und Landesbibliothek Darmstadt

TECHNISCHE UNIVERSITÄT DARMSTADT

http://tudigit.ulb.tu-darmstadt.de/show/Mus-Ms-427-34/0017

Universitäts- und Landesbibliothek Darmstadt

TECHNISCHE UNIVERSITÄT DARMSTADT

http://tudigit.ulb.tu-darmstadt.de/show/Mus-Ms-427-34/0018

Universitäts- und Landesbibliothek Darmstadt

Alto.

TECHNISCHE UNIVERSITÄT DARMSTADT
http://tudigit.ulb.tu-darmstadt.de/show/Mus-Ms-427-34/0019
Universitäts- und Landesbibliothek Darmstadt

TECHNISCHE UNIVERSITÄT DARMSTADT

http://tudigit.ulb.tu-darmstadt.de/show/Mus-Ms-427-34/0020

Universitäts- und Landesbibliothek Darmstadt

Es müsse kurz und klagliches Leid seyn, das der gerechte Gott zu seiner Ehre nicht wende könne.

Stehe d. Israel in deinem Schutz und Schirm.

Der Herr ist die Stärke seines Volks, und eine Schutzwehr des Gesalbten.

Hilf deinem Volk und segne dein Erbe.

TECHNISCHE UNIVERSITÄT DARMSTADT
http://tudigit.ulb.tu-darmstadt.de/show/Mus-Ms-427-34/0022
Universitäts- und Landesbibliothek Darmstadt

V. 2.

V. 1.

Ich will Deinen Namen verkündigen

Ich will Deinen Namen verkündigen

TECHNISCHE UNIVERSITÄT DARMSTADT

http://tudigit.ulb.tu-darmstadt.de/show/Mus-Ms-427-34/0024

Universitäts- und Landesbibliothek Darmstadt

TECHNISCHE UNIVERSITÄT DARMSTADT
http://tudigit.ulb.tu-darmstadt.de/show/Mus-Ms-427-34/0025
Universitäts- und Landesbibliothek Darmstadt

TECHNISCHE UNIVERSITÄT DARMSTADT

http://tudigit.ulb.tu-darmstadt.de/show/Mus-Ms-427-34/0026

Universitäts- und Landesbibliothek Darmstadt