Graupner,Christoph (1683-1760) BRD DS Mus.ms 442/7

Dennoch bleib ich stets an dir/a/2 Violin/Viola/Canto/Alto, Basso/e/Continuo./Dn.Reminis./1734.

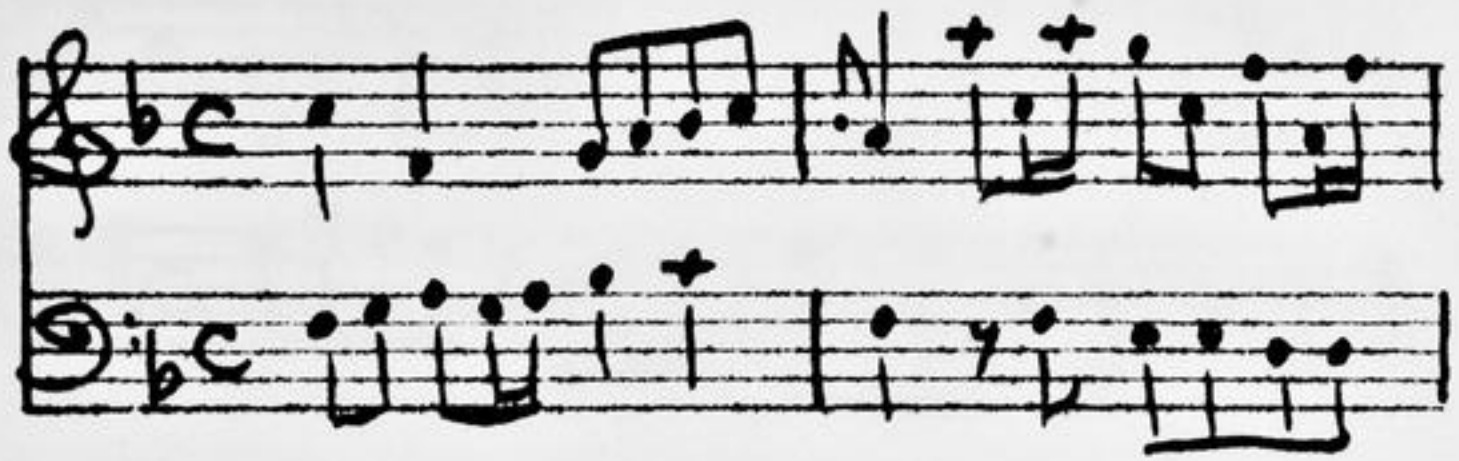

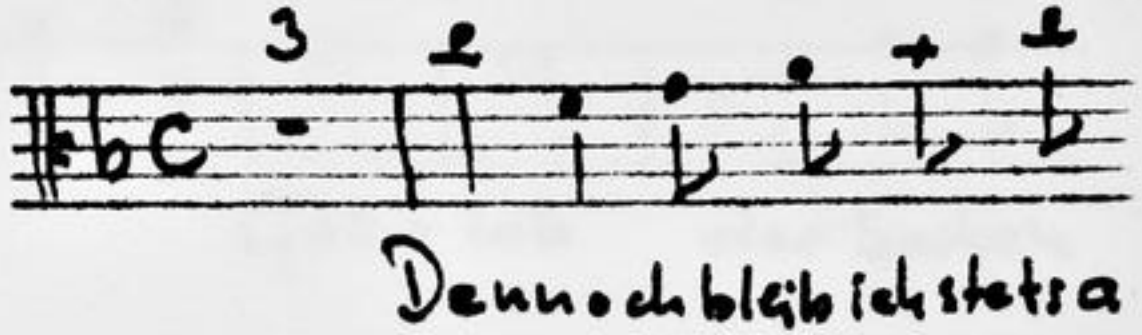

Autograph März 1734. 35 x 21,5 cm.

partitur: 3 Bl. Alte Zählung: 2 Bogen.

10 St.: C,A,B,vl 1(2x),2,vla,vlne(2x),bc.
je 1 Bl., bc 2 Bl.

Alte Sign.: 167/13. Text: Johann Conrad Lichtenberg,1734.

Druck: DDT 51/52.

Einsp. d. Arie "Tobet nur, ihr Prüfungswellen" auf CD 131 (Collegium pro Musica 1998)

http://tudigit.ulb.tu-darmstadt.de/show/Mus-Ms-442-07/0001
Universitäts- und Landesbibliothek Darmstadt
TECHNISCHE UNIVERSITÄT DARMSTADT

Dn. Remmse.

D. N. J. C. M. Mart: 1734.

Mus 442/7

Dennoch bleib ich stets vergnügt, dann Du selbst mich begnügt verstehst 55

167

~~13~~

7

=

fol. (14) 11.

Partitur

M: Märtz 1734 — 26ten Ihrstgang.

GROSSHERZOGLICH
HESSISCHE
HOFBIBLIOTHEK

TECHNISCHE UNIVERSITÄT DARMSTADT
http://tudigit.ulb.tu-darmstadt.de/show/Mus-Ms-442-07/0002
Universitäts- und Landesbibliothek Darmstadt

Dn. Reminsc.

J. N. J. M. Mart: 1739.

TECHNISCHE UNIVERSITÄT DARMSTADT
http://tudigit.ulb.tu-darmstadt.de/show/Mus-Ms-442-07/0003
Universitäts- und Landesbibliothek Darmstadt

TECHNISCHE UNIVERSITÄT DARMSTADT
http://tudigit.ulb.tu-darmstadt.de/show/Mus-Ms-442-07/0004
Universitäts- und Landesbibliothek Darmstadt

pp. Sol.

Lo. Lost mir ihr Hirten singt Adelen ihre Treu. singt Adelen schmeichelt

Ihr singt der Stille Quelle ÷ mein Glücke schlägt

Sol.

Er schmeichelt mir mein Glück – Ihr mir

Lo. Lost mir ihr Hirten singt

Adelen ÷ mein Glücke schlägt mir mein Glück

Er schmeichelt mir mein Glück

Herr stehe mir bey

Herr stehe mir bey und Hand hie - bey stehe mir bey, stehe mir bey in Noth

Herr stehe mir bey in Noth

wende die Schmach in Noth

Herr stehe mir bey

wende die Schmach in Noth

wende die Schmach in Noth in Noth

Herr stehe mir bey

wende die Schmach in Noth

Da Capo.

Da Capo.

Herr stehe mir bey mit deiner Hand.

Da Capo.

O Herr stehe mir nochmahl bey! s. stehe mir auch mit deiner gleichen Hand, damit ich auch bey deiner Hülfe

GROSSHERZOGLICHE HESSISCHE HOFBIBLIOTHEK

TECHNISCHE UNIVERSITÄT DARMSTADT
http://tudigit.ulb.tu-darmstadt.de/show/Mus-Ms-442-07/0006
Universitäts- und Landesbibliothek Darmstadt

Soli Deo Gloria

TECHNISCHE UNIVERSITÄT DARMSTADT

http://tudigit.ulb.tu-darmstadt.de/show/Mus-Ms-442-07/0008

Universitäts- und Landesbibliothek Darmstadt

167

13.

Domus Libris stabb an dis

a

1 2 Violin

Viola

Canto

Alto

Basso

Dn. Reminr.
1734.

e

Con Fino.

GROSSHERZOGLICH HESSISCHE HOFBIBLIOTHEK

TECHNISCHE UNIVERSITÄT DARMSTADT
http://tudigit.ulb.tu-darmstadt.de/show/Mus-Ms-442-07/0009
Universitäts- und Landesbibliothek Darmstadt

Continuo

Recit:

5

Fine.

Recit:

Rond.

TECHNISCHE UNIVERSITÄT DARMSTADT
http://tudigit.ulb.tu-darmstadt.de/show/Mus-Ms-442-07/0011
Universitäts- und Landesbibliothek Darmstadt

TECHNISCHE UNIVERSITÄT DARMSTADT
http://tudigit.ulb.tu-darmstadt.de/show/Mus-Ms-442-07/0012
Universitäts- und Landesbibliothek Darmstadt

Violino 1.

Recitat

tacet

volti

TECHNISCHE UNIVERSITÄT DARMSTADT
http://tudigit.ulb.tu-darmstadt.de/show/Mus-Ms-442-07/0013
Universitäts- und Landesbibliothek Darmstadt

Recitativ

Choral

GROSSHERZOGLICH
HESSISCHE
HOFBIBLIOTHEK

TECHNISCHE UNIVERSITÄT DARMSTADT
http://tudigit.ulb.tu-darmstadt.de/show/Mus-Ms-442-07/0014
Universitäts- und Landesbibliothek Darmstadt

Recitat
tales

GROSSHERZOGLICH
HESSISCHE
HOFBIBLIOTHEK

TECHNISCHE UNIVERSITÄT DARMSTADT
http://tudigit.ulb.tu-darmstadt.de/show/Mus-Ms-442-07/0015
Universitäts- und Landesbibliothek Darmstadt

Rec
taut

TECHNISCHE UNIVERSITÄT DARMSTADT
http://tudigit.ulb.tu-darmstadt.de/show/Mus-Ms-442-07/0016
Universitäts- und Landesbibliothek Darmstadt

Violino. 2.

schnarrende Stimme

Recitat

Liebe mich

volti

GROSSHERZOGLICHE HESSISCHE HOFBIBLIOTHEK

TECHNISCHE UNIVERSITÄT DARMSTADT
http://tudigit.ulb.tu-darmstadt.de/show/Mus-Ms-442-07/0017
Universitäts- und Landesbibliothek Darmstadt

pp. t t

1. Da Capo // Recitad // tacet //

Chorl.

TECHNISCHE UNIVERSITÄT DARMSTADT

http://tudigit.ulb.tu-darmstadt.de/show/Mus-Ms-442-07/0018

Universitäts- und Landesbibliothek Darmstadt

GROSSHERZOGLICH
HESSISCHE
HOFBIBLIOTHEK

TECHNISCHE UNIVERSITÄT DARMSTADT
http://tudigit.ulb.tu-darmstadt.de/show/Mus-Ms-442-07/0019
Universitäts- und Landesbibliothek Darmstadt

TECHNISCHE UNIVERSITÄT DARMSTADT
http://tudigit.ulb.tu-darmstadt.de/show/Mus-Ms-442-07/0020
Universitäts- und Landesbibliothek Darmstadt

Violone

TECHNISCHE UNIVERSITÄT DARMSTADT
http://tudigit.ulb.tu-darmstadt.de/show/Mus-Ms-442-07/0021
Universitäts- und Landesbibliothek Darmstadt

Vivace

Tobold mit

forz.

pp.

f.

forz.

Recit:

Choral.

Hallo

GROSSHERZOGLICHE
HOFBIBLIOTHEK

TECHNISCHE UNIVERSITÄT DARMSTADT
http://tudigit.ulb.tu-darmstadt.de/show/Mus-Ms-442-07/0022
Universitäts- und Landesbibliothek Darmstadt

Violone.

Tenori Obligati.

Recit:

Volti.

GROSSHERZOGLICHE
HESSISCHE
HOFBIBLIOTHEK

TECHNISCHE UNIVERSITÄT DARMSTADT
http://tudigit.ulb.tu-darmstadt.de/show/Mus-Ms-442-07/0023
Universitäts- und Landesbibliothek Darmstadt

Tobertuum

Da Capo

Recit:

Choral

TECHNISCHE UNIVERSITÄT DARMSTADT
http://tudigit.ulb.tu-darmstadt.de/show/Mus-Ms-442-07/0024
Universitäts- und Landesbibliothek Darmstadt

Dictum Abrahæ. Recit. tacet Tacet

Tobt mir ihr Hellischen Wellen, ihr

Höllischen Wellen, schaudert, ihr — — ihr Grimm der Hellen, tanzt mir

Glaube wankt, wankt, mein Glau — — be wankt, wankt,

wankt, wankt, tobt mir ihr Höllischen Wellen, schaudert!

ihr Grimm der Hellen, tanzt mir Glaube wankt, mein Glau —

be wankt. Ihr Ufer, ihr Berg und Thal

müssen vergehen, dieser verstehet mir zur Freudigkeit, dieser

wendet die Schwachheit in den Sterken, ge — — stärket mir Seine

Hand, wendet die Schwachheit in den Sterken, in den Sterken, ge — — stärket

— mir Seine Hand. O Seele, sprich mir immer zu, und wanke nicht und

denke Glaubend Abraham, ob Gott alle Trostworte sagt, er prüfft dich nur ob

du beständig bist, verbleibst du treu, so wirst du ihm wohlgefallen, dasser dein

Gott und Helfer ist.

GROSSHERZOGLICH HESSISCHE HOFBIBLIOTHEK

Choral.

TECHNISCHE UNIVERSITÄT DARMSTADT
http://tudigit.ulb.tu-darmstadt.de/show/Mus-Ms-442-07/0025
Universitäts- und Landesbibliothek Darmstadt

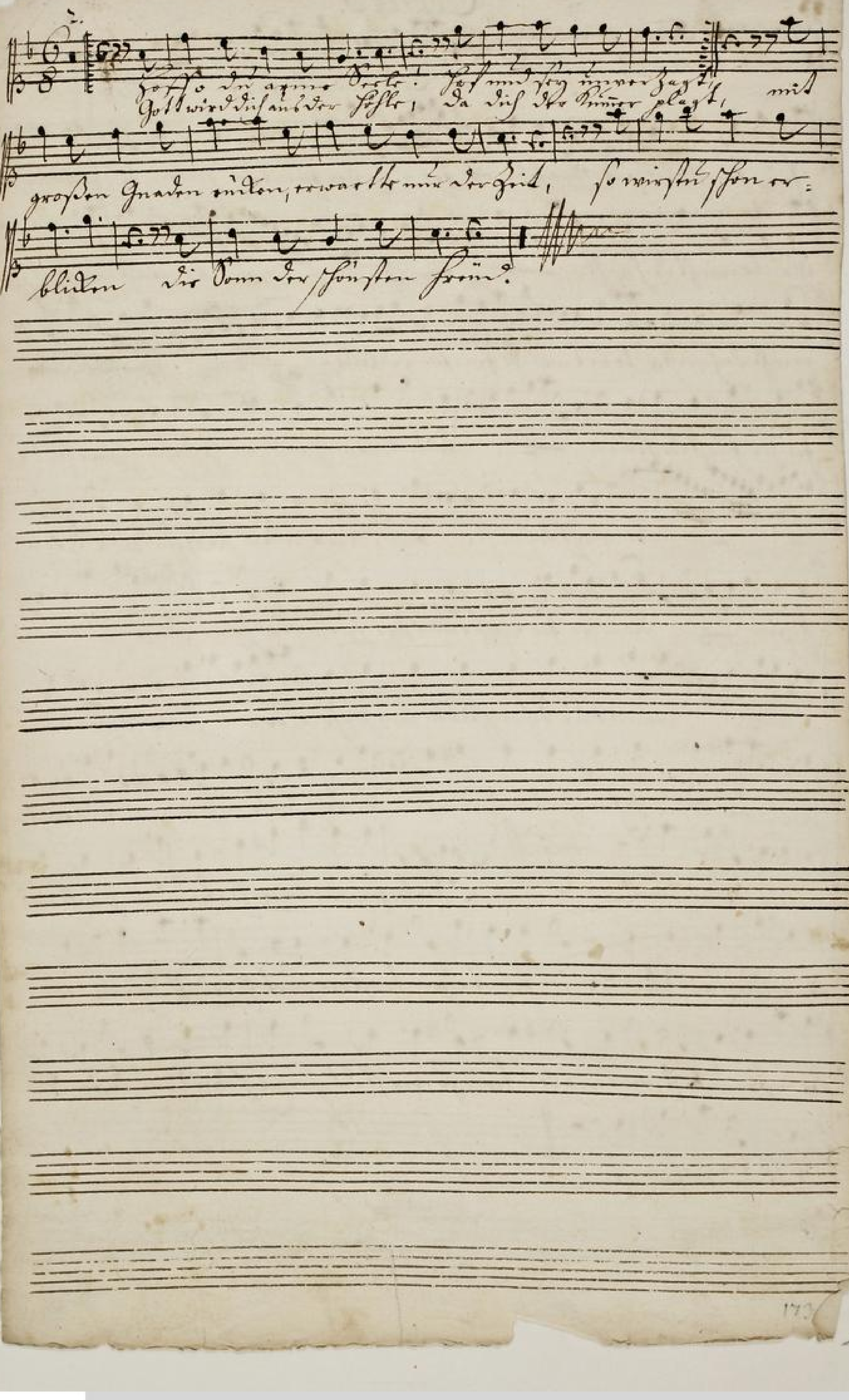
Hoffe du arme Seele! hof und sey unverzagt,
Gott wird dich aus der Hölle, da dich der Kummer plagt,
mit grossen Gnaden rücken, erwarte nur der Zeit, so wirst du schon er=
blicken die Sonn der schönsten Freud.

173

Alto.

3.

Dennoch bleib ich stets an Dir; denn Du fällst mich bey meiner rechten
Hand; Du leitest mich nach deinem Rath, und
nimmst mich zuletzt mit Ehren an.

2.

Herr, Du Hoffnung meiner Seelen! Herr, mein Trost in meinen Schmerzen! mich
Gott wird Dich ans Ziel der Freuden leiten, erwarte nur der Zeit, so wirst Du sehn es:
blühen Dir Dem der schönsten Kronen.

GROSSHERZOGLICH
HESSISCHE
HOFBIBLIOTHEK

TECHNISCHE UNIVERSITÄT DARMSTADT
http://tudigit.ulb.tu-darmstadt.de/show/Mus-Ms-442-07/0027
Universitäts- und Landesbibliothek Darmstadt

TECHNISCHE UNIVERSITÄT DARMSTADT
http://tudigit.ulb.tu-darmstadt.de/show/Mus-Ms-442-07/0028
Universitäts- und Landesbibliothek Darmstadt

Victoria tacet 4.

Immer bleib ich stett an dir, Herr, wilst du mich verlassen

mich in Angst, mich in Schmertzen, stillen weise mir von mir, immer

bleib ich stett an dir, gibt mir selbst der Satan Anklage, ein Lasterman

wir hinsterge, kombt die Noth, bis zum Tod, immer bleib ich stett an dir

Ego est Zwar schmerzlich, wenn Glaubige in

schweren leiden Trost, umsonst um Rettung flehen, scheint denn der Feind, da,

da so muss Gott allen gehen, bey denen Gott am liebsten ist, so wird der Glauben

lässt gar offt mit Dunckelheit umhüllt, das die verborgne Kraft der Herren,

ist niemahls Herr; denn er verlässt die seinen nicht, der starcke Helfer

Kind, muss mir die Glauben stärcken mehren; denn sind gleich die Feinde grim,

sind, so steht ein Glaubiger, in will sich nimmehren.

Arie gleich tacet tacet

Gott der arme Sorge: stellt mir sein verheissen klagt, mit grossen

Gnaden mich, erwärmte mir der Geist, so wirst schon erblicken,

Die Kron der schönsten Freude.

GROSSHERZOGLICH
HESSISCHE
HOFBIBLIOTHEK

TECHNISCHE
UNIVERSITÄT
DARMSTADT

http://tudigit.ulb.tu-darmstadt.de/show/Mus-Ms-442-07/0030
Universitäts- und Landesbibliothek Darmstadt