ULB
TECHNISCHE
UNIVERSITÄT
DARMSTADT

Graupner,Christoph (1683-1760) BRD DS Mus.ms 452/7

Gott widerstehet den Hoffär-/tigen/a/2 Violin/Viola/Canto/ Alto/Tenore/Basso/e/Continuo./Dn.Invoca./1744/ad/1739.

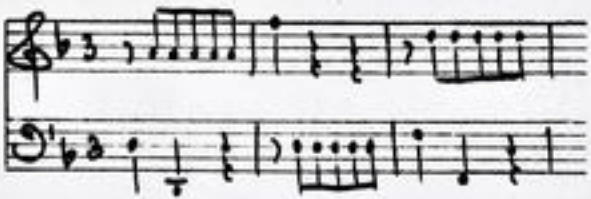

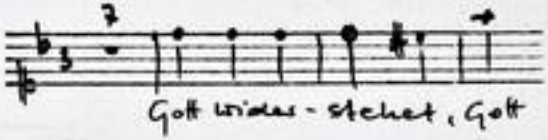

Autograph Februar 1744. 35,5 x 21,5 cm.

partitur: 6 Bl. Alte Zählung: 3 Bogen.

12 St.: C,A,T,B,vl 1(2x),2,vla,vlne(2x),bc,ob.
1,1,1,1,2,2,2,1,2,2,2,1 Bl.

Alte Sign.: 172/10. Text: Johann Conrad Lichtenberg, 1739.

http://tudigit.ulb.tu-darmstadt.de/show/Mus-Ms-452-07/0002
Universitäts- und Landesbibliothek Darmstadt
TECHNISCHE UNIVERSITÄT DARMSTADT

Mus 452/7

Gott widerstehet den Hoffärtigen, aber den Demüthigen gibt er Gnade. 55

1744/7

172.

10.

Partitur

31. Psalm. 1739.

TECHNISCHE UNIVERSITÄT DARMSTADT
http://tudigit.ulb.tu-darmstadt.de/show/Mus-Ms-452-07/0003
Universitäts- und Landesbibliothek Darmstadt

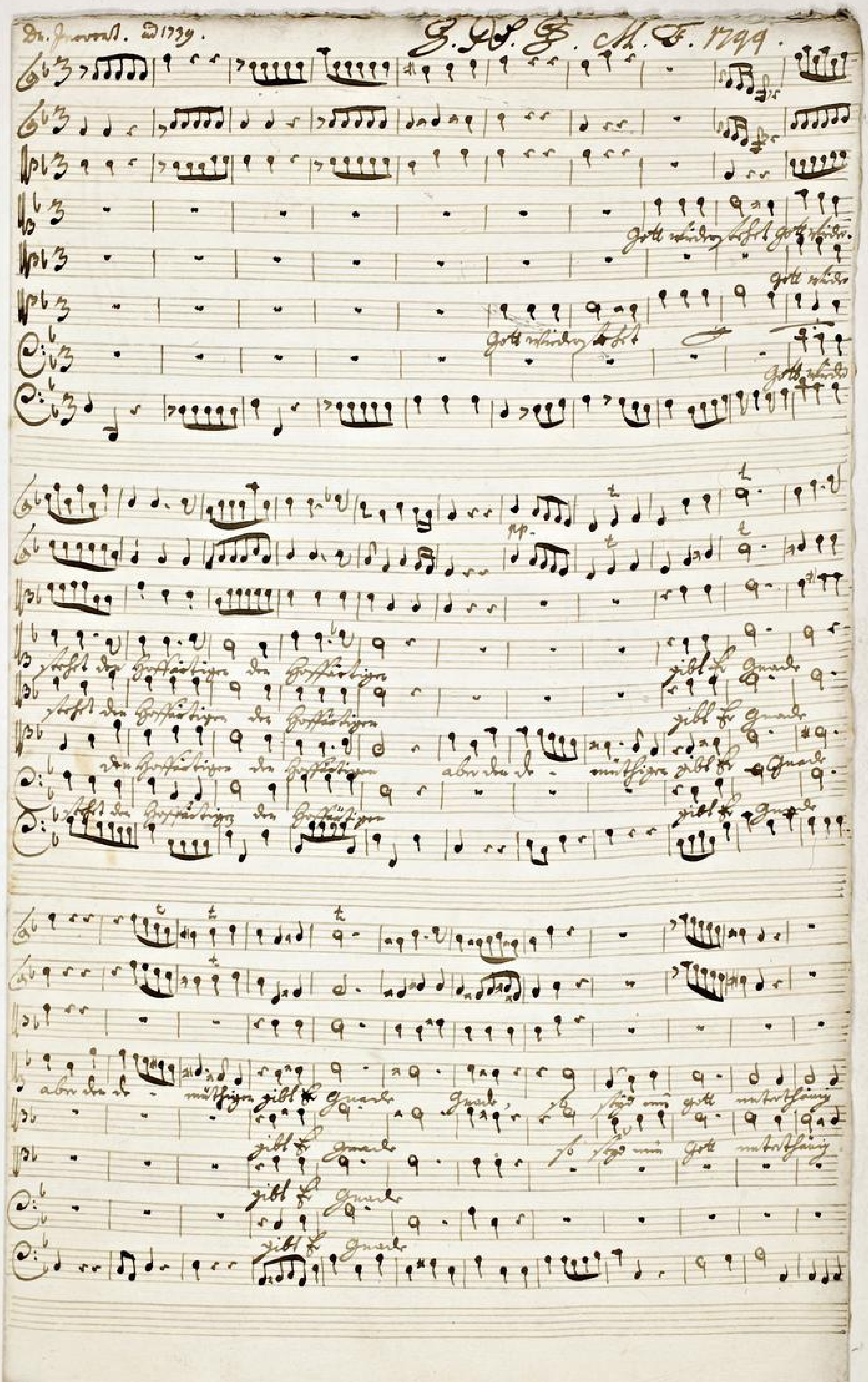

TECHNISCHE UNIVERSITÄT DARMSTADT
http://tudigit.ulb.tu-darmstadt.de/show/Mus-Ms-452-07/0004
Universitäts- und Landesbibliothek Darmstadt

TECHNISCHE UNIVERSITÄT DARMSTADT
http://tudigit.ulb.tu-darmstadt.de/show/Mus-Ms-452-07/0005
Universitäts- und Landesbibliothek Darmstadt

der Vater Sonn mit Glan — der Heiligen — der Vater

mp. — ich glaubige — mehrst mich mehrst — ich glaub

Sohn. — Sohn. — Sohn. — Sohn. — Sohn.

Sonn mit Glan — der Heiligen — der Vater — Sonn mit

Glan — der Heiligen — ich glaubige — mehrstheils.

TECHNISCHE UNIVERSITÄT DARMSTADT
http://tudigit.ulb.tu-darmstadt.de/show/Mus-Ms-452-07/0006
Universitäts- und Landesbibliothek Darmstadt

TECHNISCHE UNIVERSITÄT DARMSTADT
http://tudigit.ulb.tu-darmstadt.de/show/Mus-Ms-452-07/0007
Universitäts- und Landesbibliothek Darmstadt

2

Da Capo

Da Capo.

Da Capo

Da Capo

TECHNISCHE UNIVERSITÄT DARMSTADT
http://tudigit.ulb.tu-darmstadt.de/show/Mus-Ms-452-07/0008
Universitäts- und Landesbibliothek Darmstadt

TECHNISCHE UNIVERSITÄT DARMSTADT
http://tudigit.ulb.tu-darmstadt.de/show/Mus-Ms-452-07/0009
Universitäts- und Landesbibliothek Darmstadt

TECHNISCHE UNIVERSITÄT DARMSTADT
http://tudigit.ulb.tu-darmstadt.de/show/Mus-Ms-452-07/0010
Universitäts- und Landesbibliothek Darmstadt

TECHNISCHE UNIVERSITÄT DARMSTADT
http://tudigit.ulb.tu-darmstadt.de/show/Mus-Ms-452-07/0011
Universitäts- und Landesbibliothek Darmstadt

pp.

pp.

TECHNISCHE UNIVERSITÄT DARMSTADT
http://tudigit.ulb.tu-darmstadt.de/show/Mus-Ms-452-07/0012
Universitäts- und Landesbibliothek Darmstadt

TECHNISCHE UNIVERSITÄT DARMSTADT
http://tudigit.ulb.tu-darmstadt.de/show/Mus-Ms-452-07/0013
Universitäts- und Landesbibliothek Darmstadt

TECHNISCHE UNIVERSITÄT DARMSTADT
http://tudigit.ulb.tu-darmstadt.de/show/Mus-Ms-452-07/0014
Universitäts- und Landesbibliothek Darmstadt

Choral 5.

Gott Vater, o Lebe[illegible]

Da Capo

Soli Deo Gloria

10.

Gott wiederhohle dem Bosshaar
Lyon &c.

a

2 Violin

Viola

Canto

Alto

Tenore

Basso

Dn. Bosshaar.
1744.
a
1739.

c

Continuo.

TECHNISCHE UNIVERSITÄT DARMSTADT
http://tudigit.ulb.tu-darmstadt.de/show/Mus-Ms-452-07/0017
Universitäts- und Landesbibliothek Darmstadt

Da capo

Choral

Ende dem alten gemäß

alle.

Choral Fantasy.

TECHNISCHE UNIVERSITÄT DARMSTADT
http://tudigit.ulb.tu-darmstadt.de/show/Mus-Ms-452-07/0018
Universitäts- und Landesbibliothek Darmstadt

Choral Hayd. Mss.

TECHNISCHE UNIVERSITÄT DARMSTADT
http://tudigit.ulb.tu-darmstadt.de/show/Mus-Ms-452-07/0019
Universitäts- und Landesbibliothek Darmstadt

Violino. I.

TECHNISCHE UNIVERSITÄT DARMSTADT
http://tudigit.ulb.tu-darmstadt.de/show/Mus-Ms-452-07/0020
Universitäts- und Landesbibliothek Darmstadt

Capo // Recitat //

TECHNISCHE UNIVERSITÄT DARMSTADT
http://tudigit.ulb.tu-darmstadt.de/show/Mus-Ms-452-07/0021
Universitäts- und Landesbibliothek Darmstadt

Choral.

Ertz den alten.

TECHNISCHE UNIVERSITÄT DARMSTADT
http://tudigit.ulb.tu-darmstadt.de/show/Mus-Ms-452-07/0022
Universitäts- und Landesbibliothek Darmstadt

alle.

Recitat Choral Napo

Recitat ‖ Choral Napo

Violino. 1.

TECHNISCHE UNIVERSITÄT DARMSTADT
http://tudigit.ulb.tu-darmstadt.de/show/Mus-Ms-452-07/0024
Universitäts- und Landesbibliothek Darmstadt

Capo II Recitat 1, b 6 4.

TECHNISCHE UNIVERSITÄT DARMSTADT
http://tudigit.ulb.tu-darmstadt.de/show/Mus-Ms-452-07/0025
Universitäts- und Landesbibliothek Darmstadt

Choral.

Wotz den alten drauf p.

allo.

TECHNISCHE UNIVERSITÄT DARMSTADT
http://tudigit.ulb.tu-darmstadt.de/show/Mus-Ms-452-07/0026
Universitäts- und Landesbibliothek Darmstadt

Capell

Recitatl Choral Capo Allmo

TECHNISCHE UNIVERSITÄT DARMSTADT
http://tudigit.ulb.tu-darmstadt.de/show/Mus-Ms-452-07/0027
Universitäts- und Landesbibliothek Darmstadt

Violino 2.

TECHNISCHE UNIVERSITÄT DARMSTADT
http://tudigit.ulb.tu-darmstadt.de/show/Mus-Ms-452-07/0028
Universitäts- und Landesbibliothek Darmstadt

2.

Capo II Ten. tasto: VI 3

TECHNISCHE UNIVERSITÄT DARMSTADT
http://tudigit.ulb.tu-darmstadt.de/show/Mus-Ms-452-07/0029
Universitäts- und Landesbibliothek Darmstadt

Choral.

Tantz den alten Brauch p.

TECHNISCHE UNIVERSITÄT DARMSTADT
http://tudigit.ulb.tu-darmstadt.de/show/Mus-Ms-452-07/0030
Universitäts- und Landesbibliothek Darmstadt

Capo // Recitat //

Choral Capo ///tto.

Viola.

Recitat.

TECHNISCHE UNIVERSITÄT DARMSTADT
http://tudigit.ulb.tu-darmstadt.de/show/Mus-Ms-452-07/0032
Universitäts- und Landesbibliothek Darmstadt

Choral.

Choral Napoli

Choral Napoli.

Violone

Grett mit Verstand

pp. forti. pp.

forti.

pp. forti.

alle.

Ei C

Wie Vorhin Ritorn.

1.

pp. forti. pp.

forti.

pp. forti.

forti.

pp.

Mapo Ei C

Recit.

TECHNISCHE UNIVERSITÄT DARMSTADT
http://tudigit.ulb.tu-darmstadt.de/show/Mus-Ms-452-07/0034
Universitäts- und Landesbibliothek Darmstadt

Choral.

4. Erhalt uns Herr bei deinem Wort.

alle.

Ehr sey dem Vater.

TECHNISCHE UNIVERSITÄT DARMSTADT
http://tudigit.ulb.tu-darmstadt.de/show/Mus-Ms-452-07/0035
Universitäts- und Landesbibliothek Darmstadt

Choral Napo[illegible]tv.

TECHNISCHE UNIVERSITÄT DARMSTADT
http://tudigit.ulb.tu-darmstadt.de/show/Mus-Ms-452-07/0036
Universitäts- und Landesbibliothek Darmstadt

Violone.

gottlieb Stölzel f.

pp. f.

pp. f.

pp. f.

allegro.

Aria.

Herr Stefan Pont f.

pp.

f.

pp.

f.

f.

Da Capo.

TECHNISCHE UNIVERSITÄT DARMSTADT
http://tudigit.ulb.tu-darmstadt.de/show/Mus-Ms-452-07/0037
Universitäts- und Landesbibliothek Darmstadt

Recit:

Choral.

Aria. allegro.

TECHNISCHE UNIVERSITÄT DARMSTADT
http://tudigit.ulb.tu-darmstadt.de/show/Mus-Ms-452-07/0038
Universitäts- und Landesbibliothek Darmstadt

f.

p

f.

f.

Da Capo.

Recit:

Choral. Da Capo

TECHNISCHE UNIVERSITÄT DARMSTADT
http://tudigit.ulb.tu-darmstadt.de/show/Mus-Ms-452-07/0039
Universitäts- und Landesbibliothek Darmstadt

Choral. Hantle. anno.

Setz den alten drauf

Canto.

Gott wieder stehet — den hoffärtigen — gibt Er Gnade

aber den de-müthigen gibt Er Gnade Gnade so sprich nun Gott unterthänig so sprich nun

Gott- unterthänig wieder stehet dem Teufel — so fliehet er von euch wieder

stehet dem Teufel — so fliehet er von euch

Aria Recitat

Trotz dem alten Drachen trotz dem tollen Drachen trotz Ingrimm der

Gute Nacht o Welt dass die Welt verlohren wir gerecht sei

Ihr Lobt Welt mit Pfeifen ist Gott hier mit singen in gar süßen Ruh

muss gute Nacht Sünden bleiben mit Lachen kommt Ihr mehr und Lust

Gottes Macht Falls mit in gift sind mit abgrund muss verstummen ob sie

gute Nacht zu Holz. Frucht die sein ganz die Lasten Leben gute

noch so bannen.

Nacht gegeben.

sprung — Satan sprung sprung — Satan sprung sehe dich nun dan- nun sehe dich

von dan- nun ist ran- me dei- nem Kalf nichts nichts ist ran- me

dei- nem Kalf nichts ein sprung- Satan sprung sehe dich von dan-

nun ist ran- me dei- nem Kalf nichts ein

ist ran- me dei- nem Kalf nichts ein. Pfeift mir Gott eine

Frü-frühs. Stünde pflicht mir Gott - - eine Fünfungs Stunde mein

Herr - Herr gibt sich willig willig dein Ich weiß

Dein Wort auch Dei - nem Munde wird auch

mein Trost - - und Rettung sein ich weiß Dein Wort auch Dei - nem

Munde wird mir auch Trost - - - - und

Rettung sein Capo

Ich bitte Gott in allen Nöthen wird seine Weisheit mit mir singt damit bin ich wo

genügt. Will sie mißarm und mürrig machen ist ihre Meinen Rath ganz

Das Bist Gottes fromm schafft habt, der hat die allerbeste Gabt vor Gott kann

fromme hat. Denn Satan flicht mit seinen Tücken die Gottes Worte

tückst mich mißt, mein Herz bleibt Gott vorgestrickt der kan und wird mir

beste Gesätze stehen.

Choral 2ter Vers wo Capo

Alto.

9. 3.

Gott wie stehest du so gnädig gegen deine Gläubigen

3. 1.

Gnade so steht mir Gott mildreich

wie stehest du so fern

Trübsal so stehest du mir nahe

Trübsal so stehest du mir nahe

Aria Recitat

3.

Trotz dem alten Drachen

1.

Trotz dem alten Drachen Trotz dem alten Drachen Trotz

Gute Nacht o Welten

das die Welt verlassen mir ge.

Trotz dem alten Drachen

1.

Trotz dem alten Drachen Trotz dem alten Drachen

Trotz dem alten Drachen

1.

Trotz dem alten Drachen Trotz dem alten Drachen Trotz dem alten Drachen

Trotz dem alten Drachen

1.

Trotz dem alten Drachen Trotz dem alten Drachen Trotz dem alten Drachen

Trotz dem alten Drachen

1.

Trotz dem alten Drachen Trotz dem alten Drachen Trotz dem alten Drachen

Aria Recit

Choral gute Nacht o Welten Apostel.

Tenore.

Gott wieder stehet — — den hoffärtigen — — aber den de-

müthigen gibet er Gnade — — Gnade so sagt mein Gott — unterthänig werdet

stehet dem Teufel — — so fliehet er von euch wiederstehet dem Teufel

— — so fliehet er von euch

Der Satan kommt mit Ernst — gen Christen ihr Gläubige — — nehmt ihn

acht — — ihr Gläu — — bige — nehmt ihn acht. Der Satan kommt mit Ernst —

— gen Christen der Satan kommt mit Ernst — gen Christen ihr Gläubige

— — nehmt ihn acht — — — nehmt ihn acht. Der ihn murret

ob er gleich man — cher An — — fall wagt kämpft mit Gott tod

Wort und Ehre — — die Bibel ihr Schwert — — und seine

Waf — — — er womit man ihr zu schanden — — thun — den macht

die Bibel ihr Schwert und seine Waf — — er womit man ihr zu schanden womit man

ihr zu thun — — den macht

der stoltze fürst der finsternis wagt sich so gar an Gottes söhne grösse muß

schlecht mit spott und hohne vor diesem starcken helden weichen. Wer mache[n] fest

seine waffen an, sie war der vaters rath und willen und seinem worte in demuth

unterthan. Ihr frommen stets der gleichen und lasst die faten immer brüllen.

trotz dem alten drachen trotz der todten klauen trotz der

gute nacht o welt dass die weltverlohren nun ge

schreck darf's dir nicht gute nacht ihr sünden bleibt wird dasinken kombt nicht

sicher auf gottes macht fällt nicht in acht sind abgenommen müssen

stimmen ob sie noch stimmen. Aria Recitat

Choral gute nacht o welt Capo

TECHNISCHE UNIVERSITÄT DARMSTADT
http://tudigit.ulb.tu-darmstadt.de/show/Mus-Ms-452-07/0045
Universitäts- und Landesbibliothek Darmstadt

Basso.

Gott widerstehet den Hoffärtigen den Hoffärtigen gibt er Gnade

Gnade so saget mir Gott mit Fleiß widerstehet dem Teufel

so fliehet er von euch widerstehet dem Teufel so

fliehet er von euch

Aria Recitat

Trotz dem alten Drachen

Gute Nacht o wachen

trotz ihr tollen Rotten

Das die Wolken

trotz ihr stolzen

mir gefallt

Herzen

die nicht

Lobe Welt mit Ehren

gute Nacht ihr Thränen

ihr stehet hier mit Spitzen

bleibet wird dasitzen

mir gar

kann nicht

süßer Ruh

mehr anbrechen

Gottes Macht hält

gute Nacht ihr Wolken

mich in acht

gute Nacht ihr Trauer

Hut und Abgemeint muß er

hier sey ganz die Lust

stimmen

Ehren

ob sie noch so brummen.

gute Nacht gegeben.

Aria Recitat

Choral Gute Nacht o Welten Capo