à mon ami Emmanuel de Tonsolombe

Félicien David

à Mademoiselle

JOSÉPHINE MARTIN.

TRIO

en

Mi Bemol

POUR

Piano, Violon et Violoncelle

PAR

FELICIEN DAVID.

Prix: 16.f

Propriété pour la France et l'Etranger.

MAISON J. MEISSONNIER FILS.

COMPAGNIE MUSICALE. *Editeur Commissionnaire,* RUE DAUPHINE, 18 PARIS

A. Lafont.

PIANOS de BOISSELOT et FILS.

40.254

TRIO EN Mi♭

N°. 1.

Felicien DAVID

A Mlle Josephine MARTIN.

All.o mod.to (♩=120)

VIOLON.

VIOLONCELLE.

PIANO.

Risoluto.

f Risoluto.

Dimin.

p

P

tr

tr

tr

Arco.

f

f

f

1re fois.

2e fois.

sf

f

p Ped

pp

p

p

Pizz.

Arco.

8

p

Cresc.

p

cresc.

8

f

f

f

Canto.

Canto.

p

Pizz.

tr

tr

tr

Arco.

ff

ff

ff Accelerando.

8

8

N°. 2.

Molto Adagio (♩=108) *Dolce e espressivo.*

VIOLON.

VIOLONCELLE.

PIANO.

Legato.

p

Cresc.

Cresc.

sf

Cresc.

Cresc.

f

f

Cresc.

f

pizz.

Dol.

p

Cresc.

f

Arco.

Pizz.

Arco.

ten.

ff

f

p Pizz.

Pizz.

arco

arco

Dimin.

Dimin.

Dimin.

pp

pp

Cresc.

Sempre cresc.

p

Cresc.

Cresc.

Sempre

Ped

p

Pizz.

Arco.

f

f

f

ff

ff

cresc.

ff

p

ff

ff

Cresc

ff

sf

pp

sf p

sf p

Morendo.

Morendo.

Morendo.

N°. 3.

FINAL.

Allegretto. (♩=100)

VIOLON.

VIOLONCELLE.

PIANO

Dol.

Pizz.

p

Pizz.

sf

p

Arco.

Riten

a tempo

Pizz.

Pizz.

Arco.

Arco.

Dol.

Dol.

p

Cresc.

ff

p

Cresc.

ff

Cresc.

ff

p

p

sf

p

1re fois.

Dim.

Cresc.

2e fois.

mf

8

pp

sf

fp

Dol.

Ped

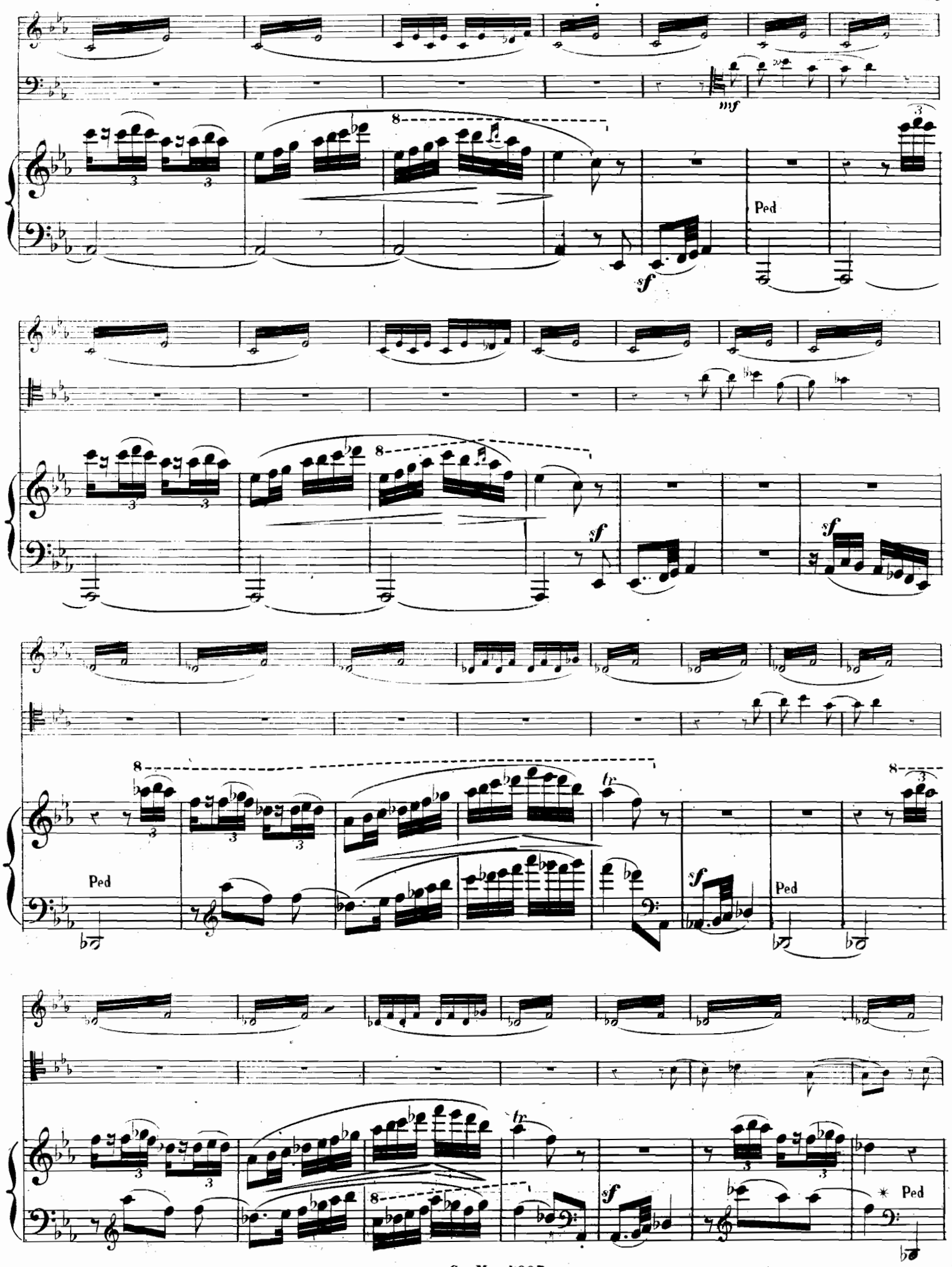
mf
Ped
sf
tr
Ped
Ped
Ped

Cresc.

Cresc.

8

Ped

Ped

Cresc.

f

poco riten.

f

p

f poco riten

p

Cresc.

ff

ff

ff

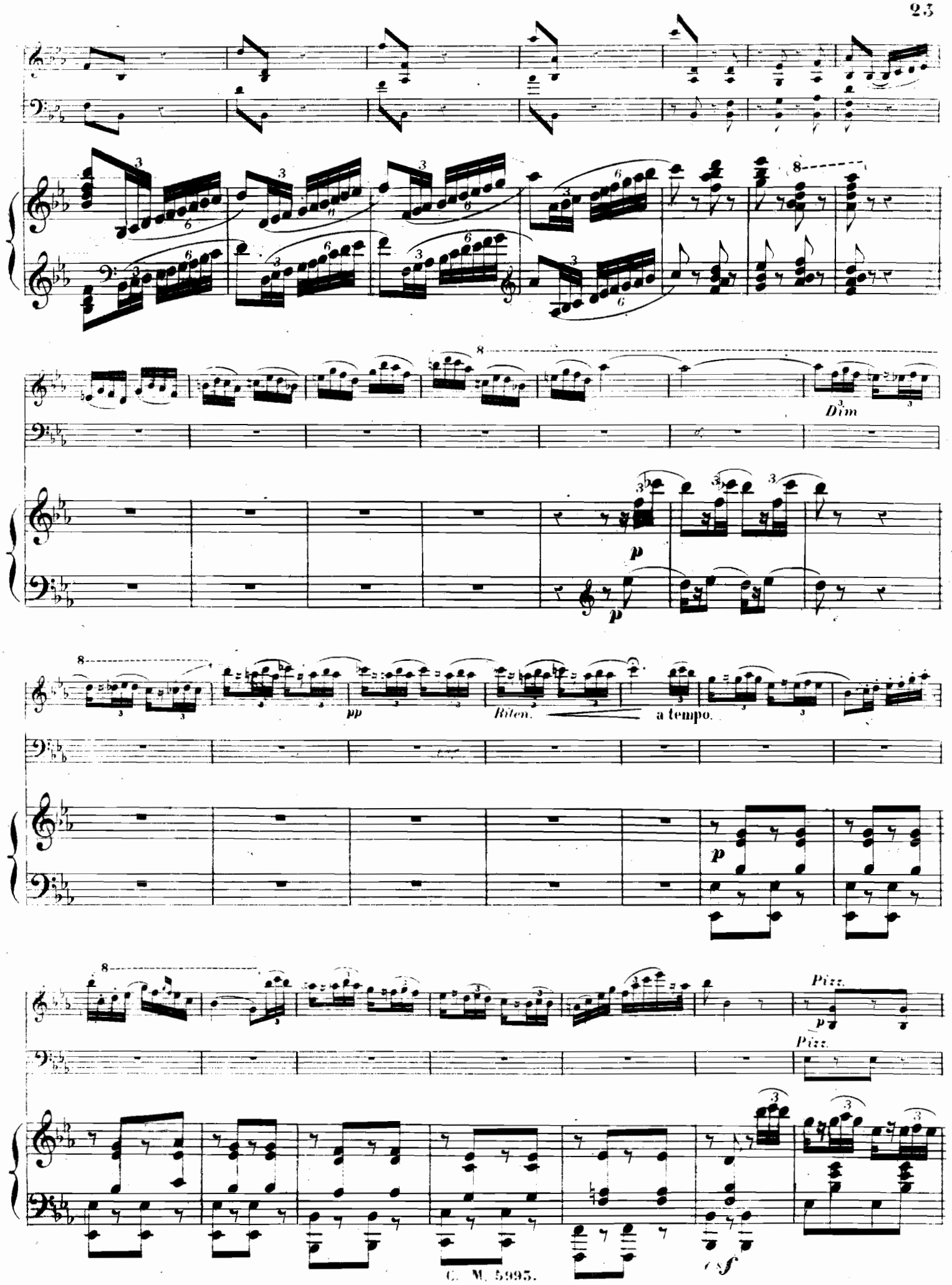
Dim
p
pp
Riten.
a tempo.
Pizz.
Pizz.
sf

arco.

8

arco.

Dol.

Dol.

p

f

f

ff

ff

p

f

p

f

p p p

Cresc.

Dimin. Cresc.

Dimin. Cresc.

f Dol. Pizz. Arco.

f sf

Pizz.

f p

f

Dimin.

sf f Dimin.

f 3 Dimin.

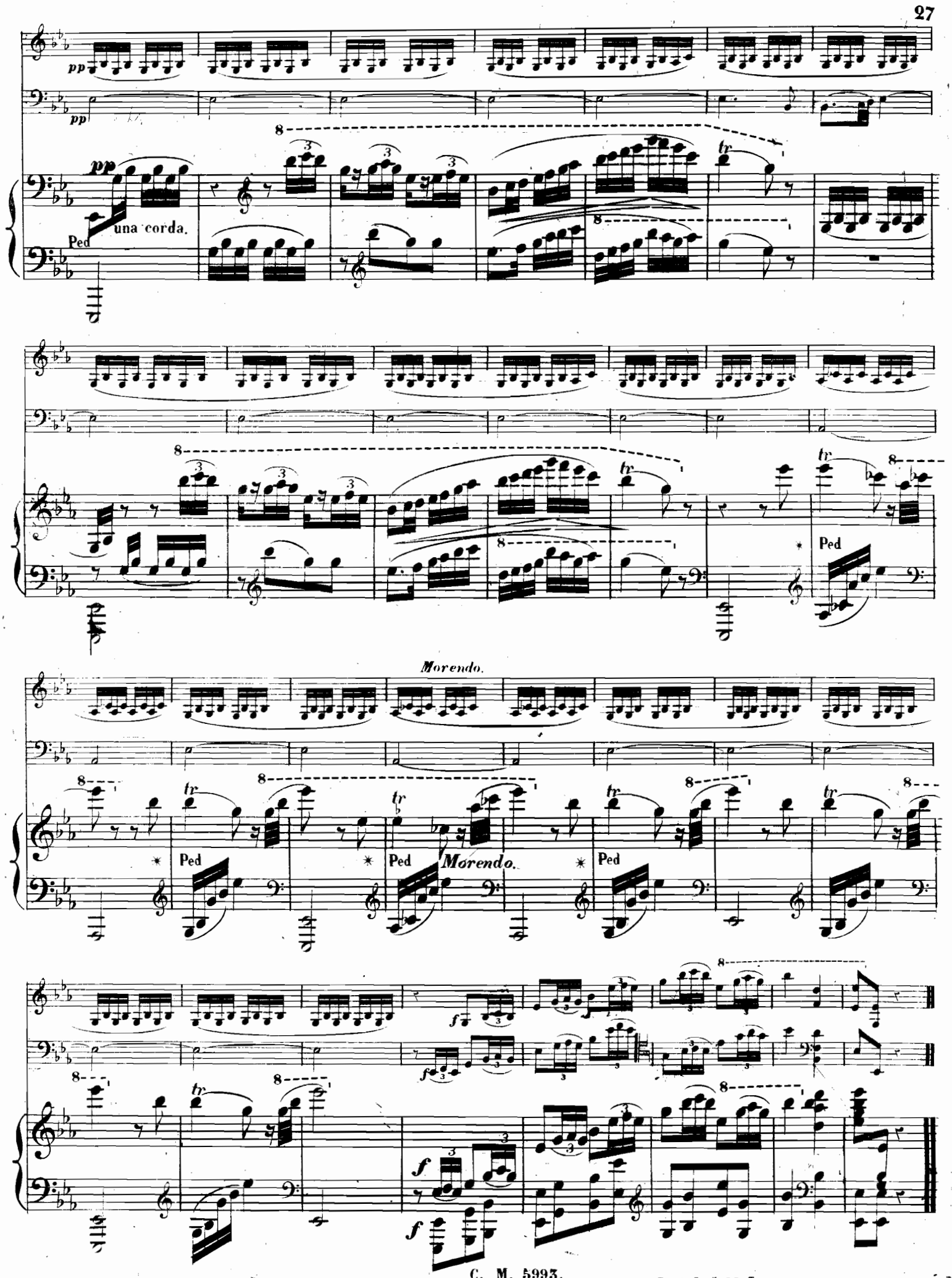

481154

TRIO en MI bémol.

Félicien DAVID.

N°. 1.

All°. moderato. (120 = ♩)

risoluto

f

9

Piano.

Violon.

p

dimin.

5 Piano.

VIIe

Von

f

3

VIIe

Von

1

1re fois.

ff

2e fois

ff

1

4

p

2

8

cresc.

f

481154

risoluto.

8

accelerando.

N° 2.

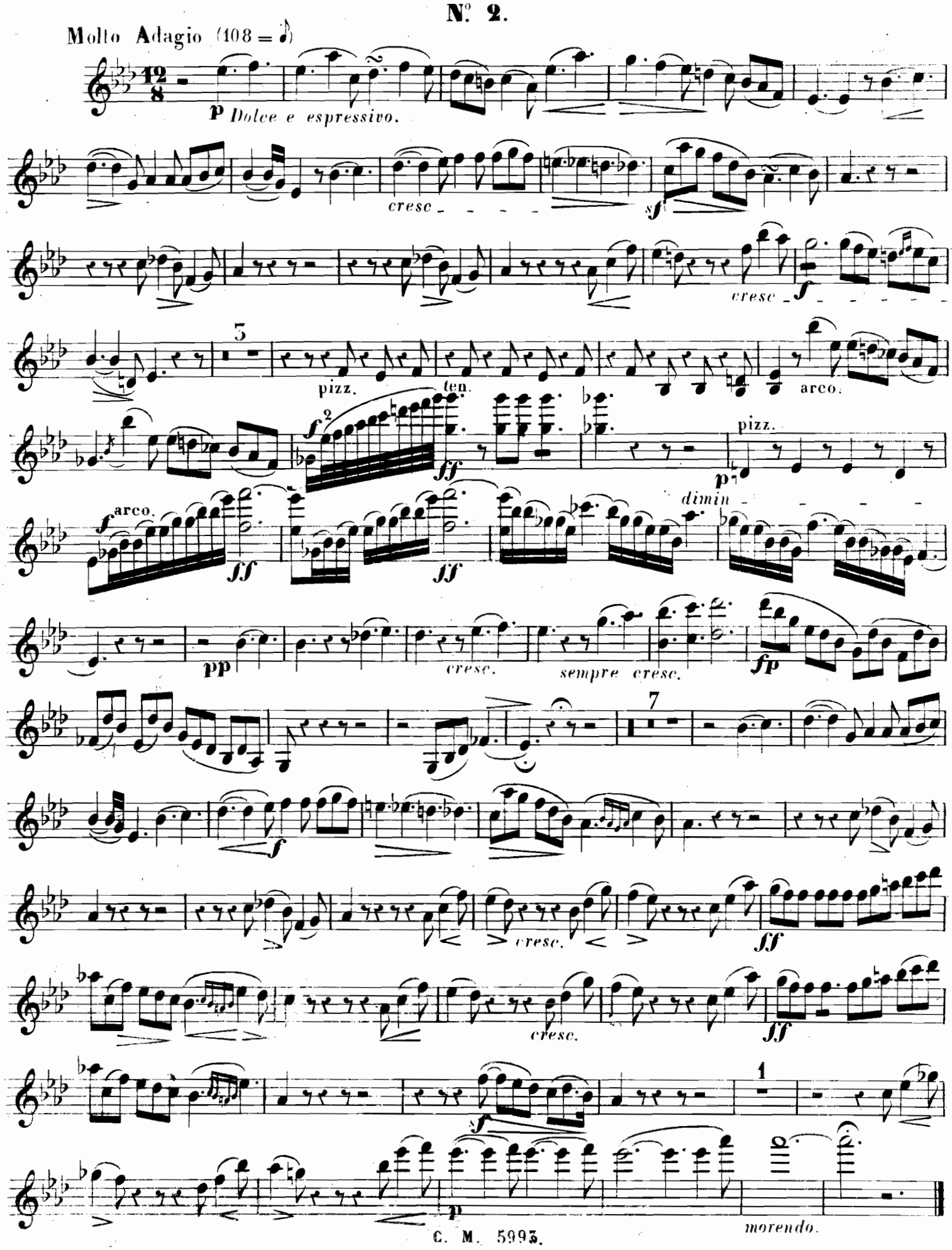
Molto Adagio (108 = ♪)
p Dolce e espressivo.
cresc
sf
cresc
f
3
pizz.
ten.
arco.
f 2
ff
pizz.
p
dimin
f arco.
ff
ff
pp
cresc.
sempre cresc.
fp
7
f
cresc.
ff
cresc.
ff
sf
1
p
morendo.

N.° 3.

FINAL.

Allegretto. (100 = ♩)

dol. leggiero.

pizz.

7 *ritenuto.* a tempo.

arco.

dol: e espressivo.

cresc.

dimin.

1re fois.

2e fois.

dol:

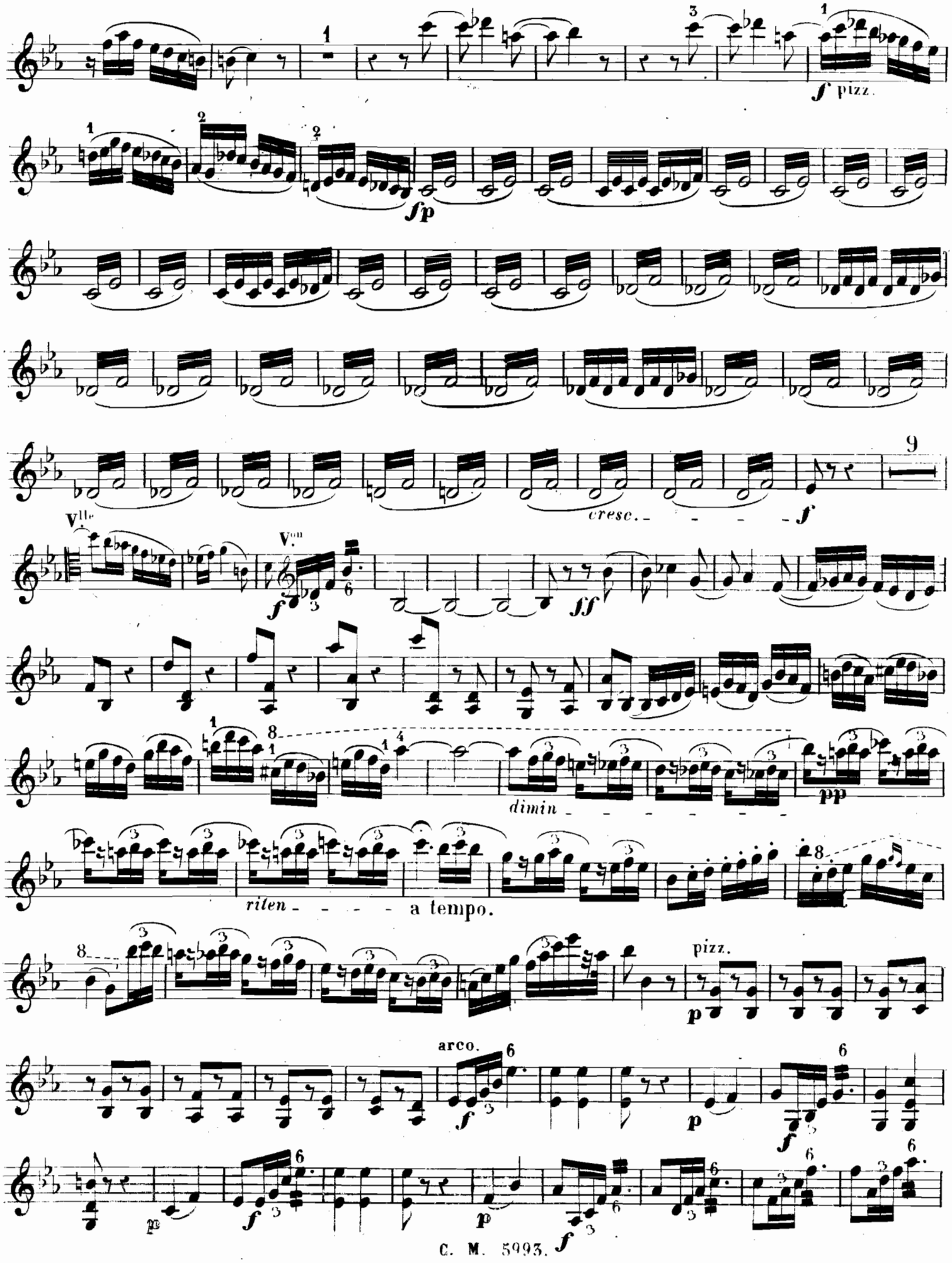
pizz.
fp
cresc.
Vlle
Von
ff
dimin
pp
riten
a tempo.
pizz.
arco.

431154

TRIO en MI bémol.

Félicien DAVID.

N.º 1.

All.º moderato.

risoluto.

1 7

ff

f

p

1

pizz.

arco.

sf *p*

f

3

sf

1

1re fois.

2e fois.

ff

ff

ff

ff

3

f

5

p

2

481154

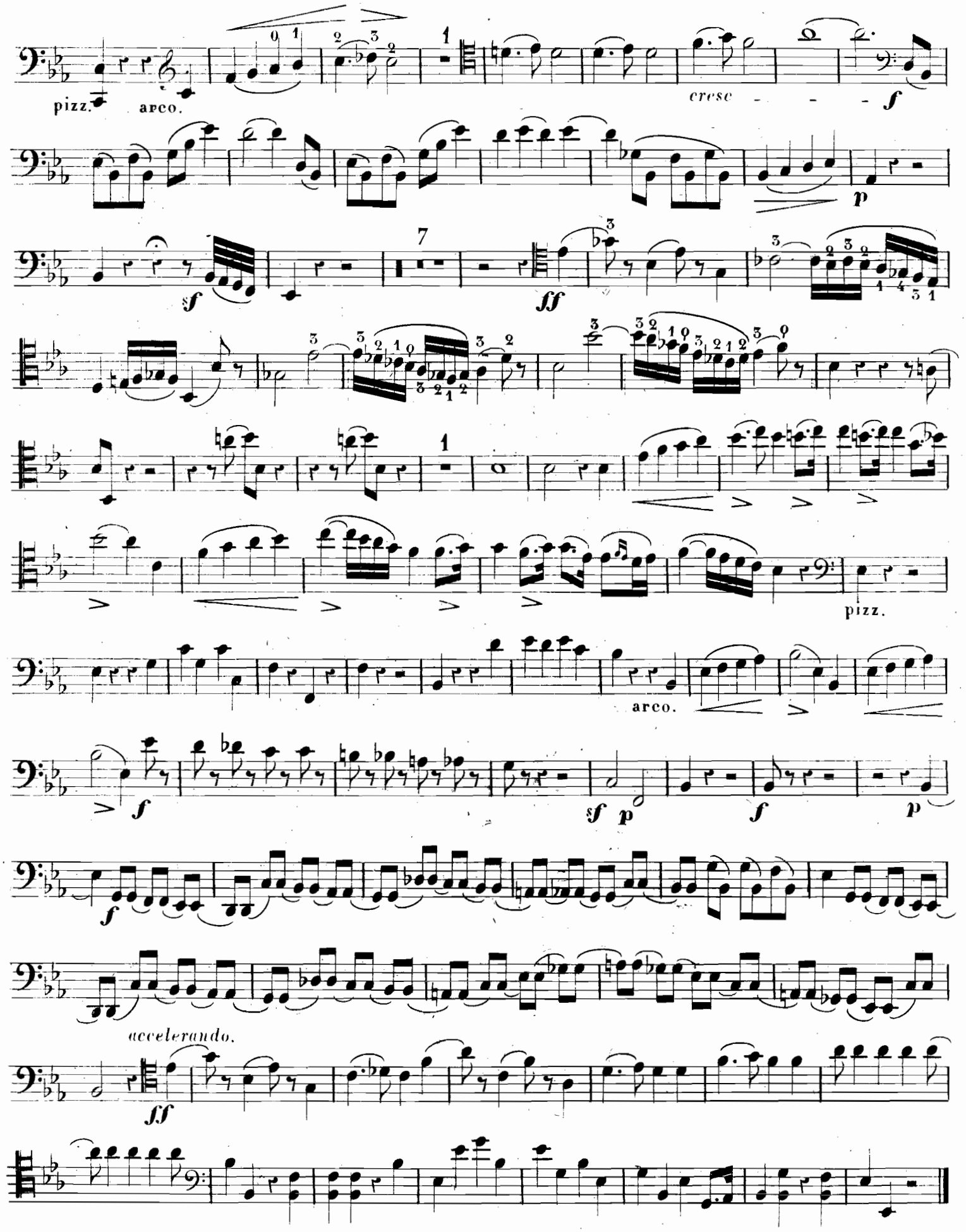

N° 2.

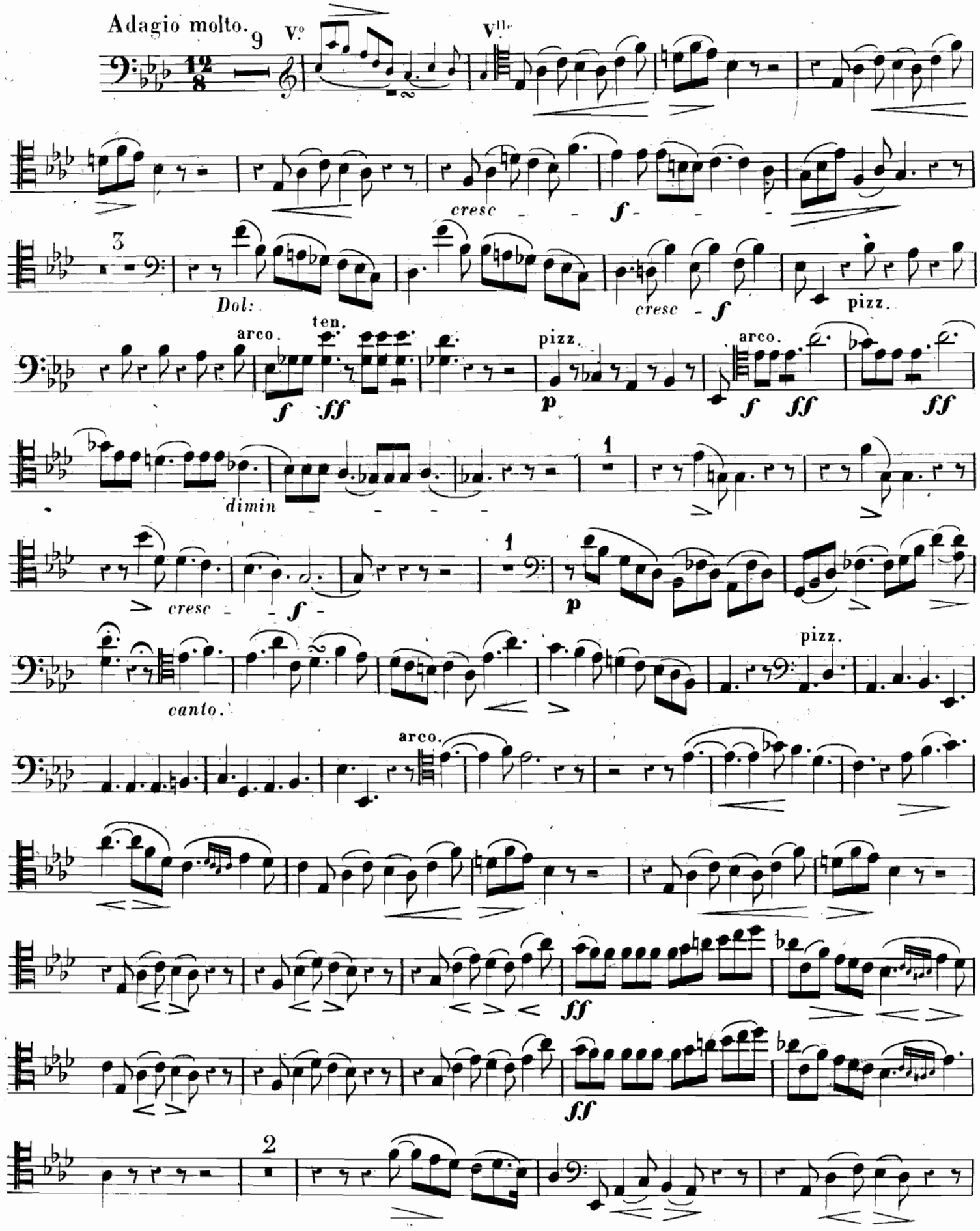
Adagio molto.
9
V°
V^lle
cresc
f
3
Dol:
cresc
f
pizz.
arco.
ten.
f
ff
pizz.
p
arco.
f
ff
ff
dimin
1
cresc
f
1
p
canto.
pizz.
arco.
ff
ff
2

morendo.

N° 3.

FINAL.

Allegretto.

pizz.

arco.

riten.

pizz.

a tempo.

arco.

Dol: e expressivo.

cresc

7

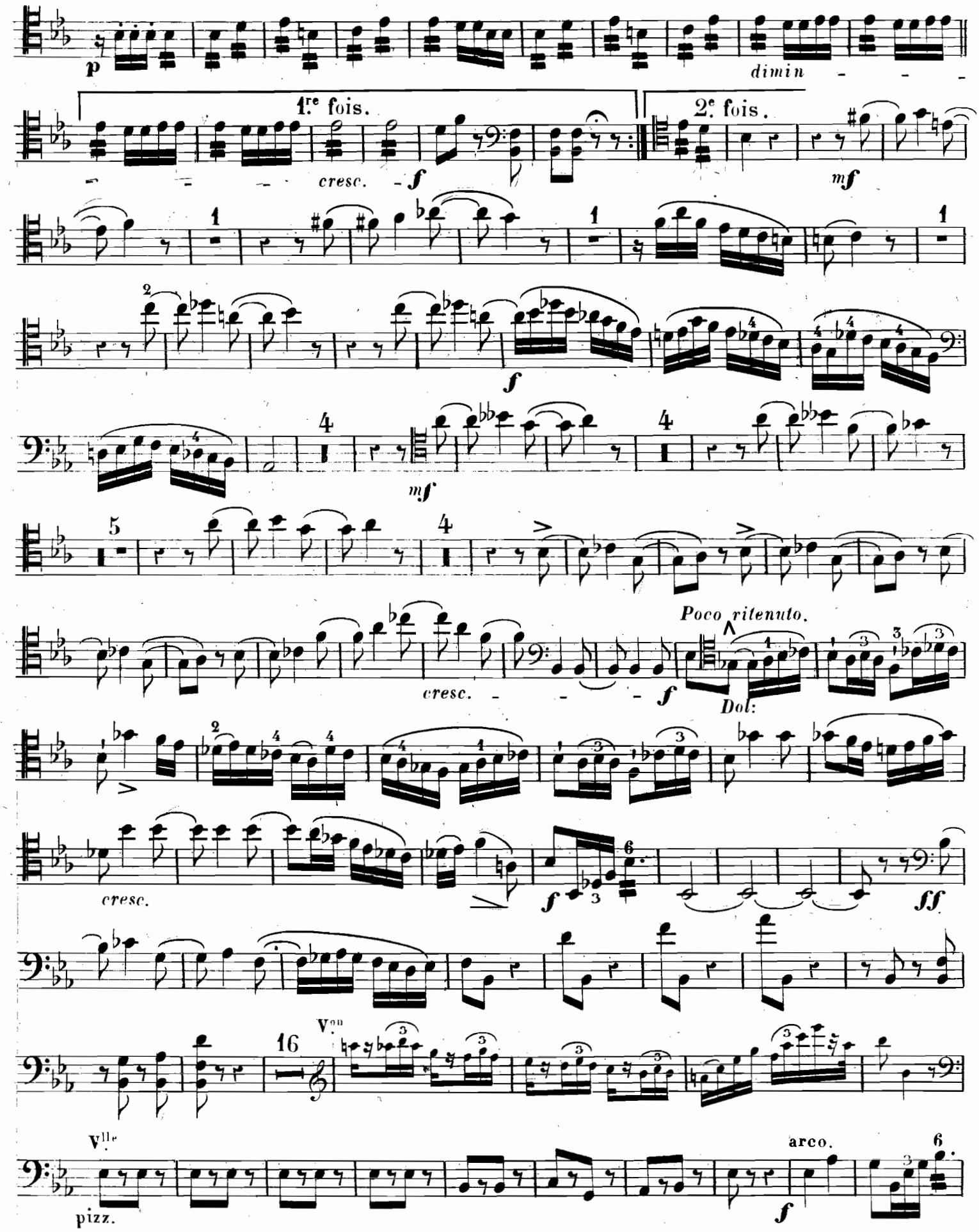
p
dimin
1re fois.
cresc.
f
2e fois.
mf
f
mf
cresc.
f
Poco ritenuto.
Dol:
cresc.
f
ff
16
Von
Vlle
pizz.
arco.
f

p f p f p

f

Dol:

f

ff p

dimin cresc f pizz.

arco. sf sf f dimin. pp

morendo.

f FIN.

481154