Zdenko Fibich

„POEME."

Droits d'exécution réservés.

Violon.

Arrangé pour le violon par Jan Kubelík.

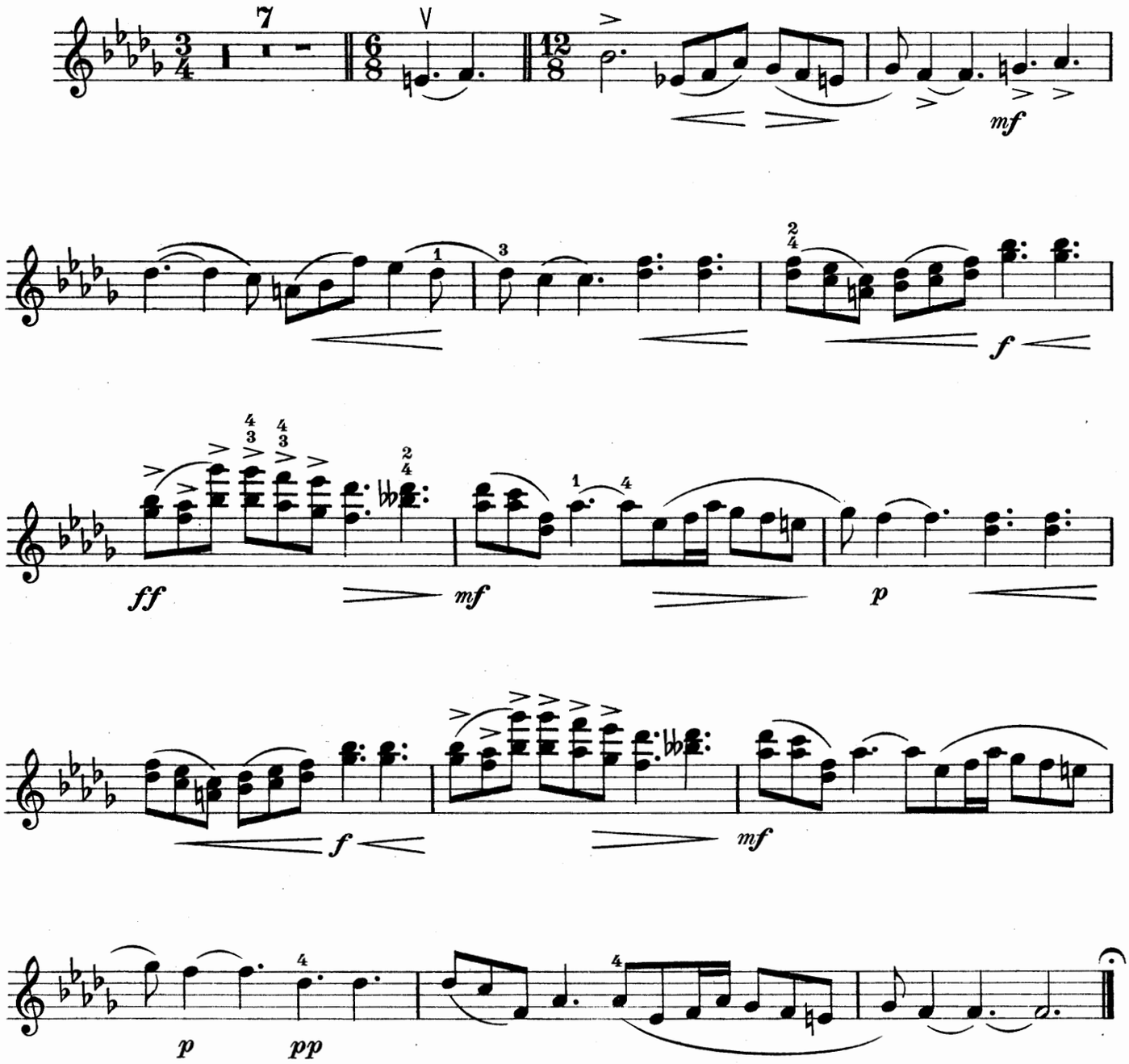

Fr. A. Urbánek & Fils.
Tous droits réservés.
Déposé.
U. 1551.
Copyright 1909 by Fr. A. Urbánek.